

静岡県公報 平成 27 年 11 月 30 日 号外 別冊
平成 27 年 11 月 公表

第 136 号

県財政のあらまし

平成 26 年度 決 算

平成 27 年度 上半期



静岡県

目 次

| | | |
|----|----------------------------|----|
| 第1 | 平成26年度決算のあらまし | 1 |
| 1 | 一般会計の決算 | 1 |
| 2 | 特別会計の決算 | 11 |
| 3 | 一般会計と特別会計の決算総額 | 12 |
| 4 | 県民1人当たりの歳入歳出決算額の状況（一般会計決算） | 13 |
| 5 | 県債現在高 | 14 |
| 第2 | 平成27年度上半期 補正予算のあらまし | 15 |
| 1 | 平成27年度9月補正予算 | 15 |
| 2 | 県債の状況 | 22 |
| 第3 | 県税の概要と県民負担のあらまし | 23 |
| 1 | 平成26年度決算 | 23 |
| 2 | 平成27年度収入 | 24 |
| 3 | 県民の租税負担 | 25 |
| 第4 | 平成27年度上半期の収支の状況 | 26 |
| 1 | 一般会計の収支状況 | 26 |
| 2 | 特別会計の収支状況 | 28 |
| 第5 | 県有財産のあらまし | 29 |
| 1 | 公有財産 | 29 |
| 2 | 基金 | 32 |
| 第6 | 県の財政状況の推移 | 34 |
| 1 | 一般会計歳入決算の推移 | 34 |
| 2 | 一般会計歳出最終予算の推移 | 35 |
| 3 | 一般会計の県債の状況 | 36 |
| 4 | 基金残高の状況 | 37 |
| 5 | 健全化判断比率等の状況 | 38 |
| 6 | 財務諸表の概要 | 39 |
| 第7 | 公営企業に係る業務の状況 | 42 |
| 1 | 工業用水道事業 | 42 |
| 2 | 水道事業 | 47 |
| 3 | 地域振興整備事業 | 52 |
| 4 | 県立静岡がんセンター事業 | 57 |

第1 平成26年度決算のあらまし

1 一般会計の決算

歳入 1兆1,967億3,900万円（予算現額に対する収入率96.1%）
 歳出 1兆1,800億7,900万円（執行率94.7%）

〔第1表〕一般会計収支状況

（単位：百万円・%）

| 区 分 | 26 年 度 | | | | 25 年 度 決 算 額 (C) | 比 較 | |
|------------------------|-------------|--------------|----------------|------------------|------------------------|----------------|---------|
| | 予算現額 (A) | 決 算 額 (B) | 差 引 (B)-(A) | 執 行 率 (B)/(A) | | (B)-(C) (D) | (D)/(C) |
| 歳 入 (7) | 1,245,679 | 1,196,739 | △48,940 | 96.1 | 1,180,372 | 16,367 | 1.4 |
| 歳 出 (4) | 1,245,679 | 1,180,079 | △65,600 | 94.7 | 1,157,359 | 22,720 | 2.0 |
| 形 式 収 支 (7)-(4) | 0 | 16,660 | — | — | 23,013 | △6,353 | △27.6 |
| 繰越事業へ 充当する財源 (1) | — | 10,845 | — | — | 11,792 | △947 | △8.0 |
| 実 質 収 支 (7)-(1) | — | 5,815 | — | — | 11,221 | △5,406 | △48.2 |
| 単年度収支 | — | △5,406 | — | — | 5,247 | △10,653 | — |

（注）予算現額、決算額とも繰越額を含む（以下「一般会計の決算」の項の各表において同じ）。

単年度収支は、本年度と前年度の実質収支の差を示す。

平成25年度の実質収支112億21百万円から、25年度に前倒しして受け入れた26年度当初予算に計上している寄附金50億円を除いた実質的収支は、62億21百万円の黒字である。

〔第2表〕繰越の状況

(単位：百万円・%)

| 区 分 | 27年度への 繰越額 (A) | 25年度から の繰越額 (B) | 比 較 | | |
|-------------|----------------------|-----------------------|---------|---------|---------|
| | | | (A)-(B) | (A)/(B) | |
| 目 的 別 | 経 営 管 理 費 | 14 | 52 | △38 | 26.9 |
| | 企 画 広 報 費 | 15 | 192 | △177 | 7.8 |
| | く ら し ・ 環 境 費 | 176 | 13 | 163 | 1,353.8 |
| | 文 化 ・ 観 光 費 | 467 | 60 | 407 | 778.3 |
| | 健 康 福 祉 費 | 2,110 | 2,139 | △29 | 98.6 |
| | 経 済 産 業 費 | 4,898 | 1,346 | 3,552 | 363.9 |
| | 交 通 基 盤 費 | 31,992 | 41,555 | △9,563 | 77.0 |
| | 危 機 管 理 費 | 2,794 | 1,063 | 1,731 | 262.8 |
| | 教 育 費 | 32 | 1,495 | △1,463 | 2.1 |
| | 災 害 対 策 費 | 2,314 | 1,914 | 400 | 120.9 |
| | 諸 支 出 金 | 0 | 18 | △18 | 皆減 |
| 性 質 別 | 補 助 事 業 費 | 26,408 | 34,131 | △7,723 | 77.4 |
| | 単 独 事 業 費 | 11,493 | 11,286 | 207 | 101.8 |
| | 災 害 復 旧 事 業 費 | 2,314 | 1,914 | 400 | 120.9 |
| | そ の 他 | 4,597 | 2,516 | 2,081 | 182.7 |
| 計 | | 44,812 | 49,847 | △5,035 | 89.9 |
| 財 源 | 未 収 入 特 定 財 源 | 33,967 | 38,055 | △4,088 | 89.3 |
| | 一 般 財 源 | 10,845 | 11,792 | △947 | 92.0 |

(注) 一般財源には、既収入特定財源を含む。

〔第3表〕一般会計決算額の推移

(単位：百万円・%)

| 年度 | 予 算 額 | 歳 入 決算額 (A) | 歳 出 決算額 (B) | 形 式 収 支 (A)-(B) (C) | 翌年度への繰越額 | | 実 質 収 支 (C)-(D) | 単年度 収 支 | 対前年度伸率 | |
|----|-----------|-------------------|-------------------|------------------------------|----------|---------------------|-----------------------|------------|------------|------------|
| | | | | | 歳 出 | 左のうち 充当財源 (D) | | | 歳 入 決算額 | 歳 出 決算額 |
| 16 | 1,199,657 | 1,167,232 | 1,155,328 | 11,904 | 34,845 | 5,702 | 6,202 | 241 | 98.4 | 98.8 |
| 17 | 1,160,445 | 1,132,589 | 1,121,218 | 11,371 | 32,023 | 5,653 | 5,718 | △484 | 97.0 | 97.0 |
| 18 | 1,162,147 | 1,134,236 | 1,122,126 | 12,110 | 31,263 | 6,248 | 5,862 | 144 | 100.1 | 100.1 |
| 19 | 1,172,243 | 1,142,810 | 1,132,400 | 10,410 | 31,612 | 4,324 | 6,086 | 224 | 100.8 | 100.9 |
| 20 | 1,175,816 | 1,143,493 | 1,134,007 | 9,486 | 31,418 | 3,741 | 5,745 | △341 | 100.1 | 100.1 |
| 21 | 1,263,580 | 1,214,551 | 1,204,018 | 10,533 | 45,632 | 4,880 | 5,653 | △92 | 106.2 | 106.2 |
| 22 | 1,207,158 | 1,168,527 | 1,154,082 | 14,445 | 41,767 | 8,647 | 5,798 | 145 | 96.2 | 95.9 |
| 23 | 1,194,106 | 1,149,794 | 1,134,948 | 14,846 | 45,623 | 9,270 | 5,576 | △222 | 98.4 | 98.3 |
| 24 | 1,216,804 | 1,152,793 | 1,136,004 | 16,789 | 66,722 | 10,815 | 5,974 | 398 | 100.3 | 100.1 |
| 25 | 1,221,114 | 1,180,372 | 1,157,359 | 23,013 | 49,847 | 11,792 | 11,221 | 5,247 | 102.4 | 101.9 |
| 26 | 1,245,679 | 1,196,739 | 1,180,079 | 16,660 | 44,812 | 10,845 | 5,815 | △5,406 | 101.4 | 102.0 |

(注) 平成 25 年度の実質収支 112 億 21 百万円から、25 年度に前倒しして受け入れた 26 年度当初予算に計上している寄附金 50 億円を除いた実質的収支は、62 億 21 百万円の黒字である。

(1) 26年度歳入決算

歳入決算額 1兆1,967億3,900万円(前年度比163億6,700万円、1.4%の増)

〔第4表〕一般会計歳入決算状況

(単位：百万円・%)

| 款 別 | 26 年 度 | | | | | 25 年 度 決 算 額 (C) | 比 較 | |
|--------------------|-------------|--------------|-----------------------------------|------------------|---------|------------------------|------------------|-----------|
| | 予算現額 (A) | 決 算 額 (B) | 予 算 に 対 する 増 減 (B) - (A) | 左 の 内 訳 | | | (B) - (C) (D) | (D) / (C) |
| | | | | 繰 越 に 伴 う も の | そ の 他 | | | |
| 県 税 | 446,100 | 447,769 | 1,669 | 0 | 1,669 | 423,214 | 24,555 | 5.8 |
| 地方消費税金 清算 | 91,405 | 91,403 | △2 | 0 | △2 | 75,378 | 16,025 | 21.3 |
| 地方譲与税 | 72,500 | 72,420 | △80 | 0 | △80 | 60,686 | 11,734 | 19.3 |
| 市町たばこ税 県 交 付 金 | 0 | 0 | 0 | 0 | 0 | 94 | △94 | 皆減 |
| 地方特例交付金 | 1,612 | 1,612 | 0 | 0 | 0 | 1,645 | △33 | △2.0 |
| 地方交付税 | 154,689 | 155,558 | 869 | 0 | 869 | 155,506 | 52 | 0.0 |
| 交通安全対策 特別 交 付 金 | 1,200 | 1,163 | △37 | 0 | △37 | 1,302 | △139 | △10.7 |
| 分担金及び 負担 金 | 2,850 | 2,588 | △262 | 0 | △262 | 3,390 | △802 | △23.7 |
| 使用料及び 手数 数 料 | 12,089 | 12,181 | 92 | 0 | 92 | 9,348 | 2,833 | 30.3 |
| 国庫支出金 | 155,001 | 128,925 | △26,076 | △20,191 | △5,885 | 145,462 | △16,537 | △11.4 |
| 財産収入 | 2,262 | 2,488 | 226 | 0 | 226 | 3,590 | △1,102 | △30.7 |
| 寄 附 金 | 5,292 | 5,318 | 26 | 0 | 26 | 15,105 | △9,787 | △64.8 |
| 繰 入 金 | 48,376 | 39,035 | △9,341 | 0 | △9,341 | 45,167 | △6,132 | △13.6 |
| 繰 越 金 | 23,013 | 23,013 | 0 | 0 | 0 | 16,788 | 6,225 | 37.1 |
| 諸 収 入 | 27,086 | 27,356 | 270 | △59 | 329 | 24,788 | 2,568 | 10.4 |
| 県 債 | 202,204 | 185,910 | △16,294 | △13,717 | △2,577 | 198,909 | △12,999 | △6.5 |
| 計 | 1,245,679 | 1,196,739 | △48,940 | △33,967 | △14,973 | 1,180,372 | 16,367 | 1.4 |

〔第1図〕一般会計歳入決算構成比

(単位：%)

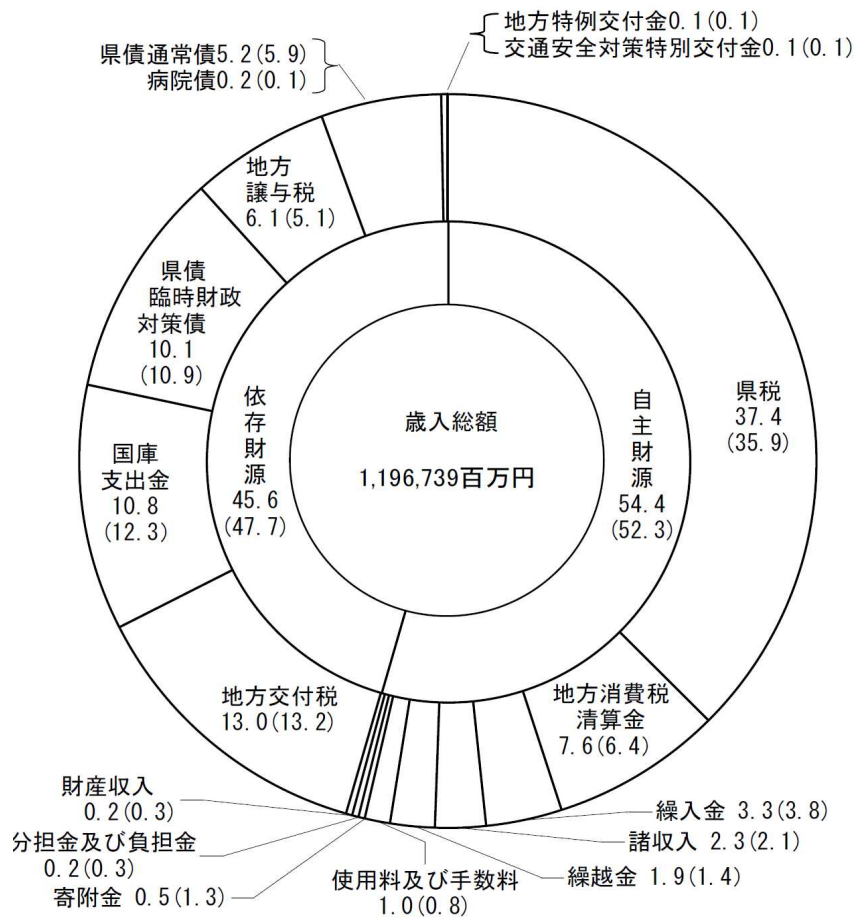

(注) () 内の数字は 25 年度決算の構成比

memo 自主財源と依存財源

県の収入には、県が自主的に確保できる収入（県税、地方消費税清算金、分担金及び負担金、使用料及び手数料、財産収入、寄附金、繰入金、繰越金、諸収入）と、国が定めた額を交付されたり、割り当てられる収入（地方譲与税、地方特例交付金、地方交付税、交通安全対策特別交付金、国庫支出金、県債など）があります。

前者を自主財源、後者を依存財源といいますが、地方財政の自主性を発揮するためには、できるだけ自主財源が多い方が望ましいといえます。

memo 特定財源と一般財源等

歳入の分析では、用途が特定されている財源（分担金及び負担金、使用料及び手数料、国庫支出金、財産収入、寄附金、繰入金、諸収入、県債）を特定財源というのに対し、その用途が特定されずに自由に使える財源（県税、地方消費税清算金、地方譲与税、地方特例交付金、地方交付税、臨時財政対策債、減収補填債、交通安全対策特別交付金、繰越金、並びに一般財源扱いとなる分担金及び負担金、使用料及び手数料、国庫支出金、財産収入、寄附金、繰入金、諸収入など）を一般財源等といえます。

県の自主的な判断により事業を行うためには、一般財源等が多いことが望ましいといえます。

〔第 5 表〕 一般会計歳入決算の推移

| 項 目 | | 21 年 度 | | 22 年 度 | |
|-----------------------|-----------------------------|-----------|-------|-----------|-------|
| | | 決算額 | 構成比 | 決算額 | 構成比 |
| 一 般 財 源 等 | 県 税 (自主) | 417,802 | 34.4 | 401,698 | 34.4 |
| | 地 方 消 費 税 清 算 金 (") | 76,653 | 6.3 | 76,527 | 6.6 |
| | 地 方 讓 与 税 (依存) | 22,572 | 1.9 | 46,242 | 3.9 |
| | 地 方 特 例 交 付 金 (") | 5,791 | 0.5 | 4,415 | 0.4 |
| | 地 方 交 付 税 (") | 148,379 | 12.2 | 168,277 | 14.4 |
| | 臨 時 財 政 対 策 債 (") | 80,901 | 6.7 | 151,753 | 13.0 |
| | 減 収 補 填 債 (") | 58,436 | 4.7 | — | — |
| | 調 整 債 (") | 2,243 | 0.2 | — | — |
| | 交 通 安 全 対 策 特 別 交 付 金 (") | 1,357 | 0.1 | 1,314 | 0.1 |
| | 繰 越 金 (自主) | 9,487 | 0.8 | 10,533 | 0.9 |
| | そ の 他 (自主・依存) | 27,116 | 2.2 | 21,814 | 1.8 |
| | 小 計 | 850,737 | 70.0 | 882,573 | 75.5 |
| 特 定 財 源 | 分 担 金 及 び 負 担 金 (自主) | 4,810 | 0.4 | 6,408 | 0.6 |
| | 使 用 料 及 び 手 数 料 (") | 14,584 | 1.2 | 7,308 | 0.6 |
| | 国 庫 支 出 金 (依存) | 201,807 | 16.6 | 149,201 | 12.8 |
| | 財 産 収 入 (自主) | 1,860 | 0.2 | 1,888 | 0.2 |
| | 寄 附 金 (") | 283 | 0.0 | 1,604 | 0.1 |
| | 繰 入 金 (") | 28,352 | 2.4 | 34,413 | 2.9 |
| | 諸 収 入 (") | 19,717 | 1.6 | 17,181 | 1.5 |
| | 県 債 (依存) | 92,401 | 7.6 | 67,951 | 5.8 |
| | 小 計 | 363,814 | 30.0 | 285,954 | 24.5 |
| 計 | | 1,214,551 | 100.0 | 1,168,527 | 100.0 |
| 自 主 財 源 | | 600,474 | 49.4 | 579,250 | 49.6 |
| 依 存 財 源 | | 614,077 | 50.6 | 589,277 | 50.4 |

(単位:百万円・%)

| 23 年 度 | | 24 年 度 | | 25 年 度 | | 26 年 度 | |
|------------------|--------------|------------------|--------------|------------------|--------------|------------------|--------------|
| 決算額 | 構成比 | 決算額 | 構成比 | 決算額 | 構成比 | 決算額 | 構成比 |
| 397,862 | 34.6 | 406,286 | 35.2 | 423,214 | 35.9 | 447,769 | 37.4 |
| 76,038 | 6.6 | 76,031 | 6.6 | 75,378 | 6.4 | 91,403 | 7.6 |
| 49,245 | 4.3 | 50,750 | 4.4 | 60,686 | 5.1 | 72,420 | 6.1 |
| 4,071 | 0.4 | 1,666 | 0.1 | 1,645 | 0.1 | 1,612 | 0.1 |
| 163,951 | 14.3 | 164,739 | 14.3 | 155,506 | 13.2 | 155,558 | 13.0 |
| 122,111 | 10.6 | 125,898 | 10.9 | 128,431 | 10.9 | 121,101 | 10.1 |
| — | — | — | — | — | — | — | — |
| — | — | — | — | — | — | — | — |
| 1,305 | 0.1 | 1,326 | 0.1 | 1,302 | 0.1 | 1,163 | 0.1 |
| 14,445 | 1.2 | 14,847 | 1.3 | 16,788 | 1.4 | 23,013 | 1.9 |
| 32,680 | 2.8 | 30,105 | 2.7 | 33,381 | 2.8 | 34,142 | 2.9 |
| 861,708 | 74.9 | 871,648 | 75.6 | 896,331 | 75.9 | 948,181 | 79.2 |
| 3,125 | 0.3 | 2,678 | 0.2 | 2,257 | 0.2 | 1,808 | 0.2 |
| 6,998 | 0.6 | 6,788 | 0.6 | 6,494 | 0.6 | 9,333 | 0.8 |
| 136,372 | 11.9 | 130,942 | 11.4 | 145,363 | 12.3 | 128,860 | 10.8 |
| 1,796 | 0.2 | 1,753 | 0.2 | 1,530 | 0.1 | 1,398 | 0.1 |
| 463 | 0.1 | 10,596 | 0.9 | 10,099 | 0.9 | 5,258 | 0.4 |
| 49,497 | 4.3 | 34,795 | 3.0 | 33,646 | 2.8 | 23,824 | 2.0 |
| 16,767 | 1.4 | 14,380 | 1.2 | 14,174 | 1.2 | 13,268 | 1.1 |
| 73,068 | 6.3 | 79,213 | 6.9 | 70,478 | 6.0 | 64,809 | 5.4 |
| 288,086 | 25.1 | 281,145 | 24.4 | 284,041 | 24.1 | 248,558 | 20.8 |
| 1,149,794 | 100.0 | 1,152,793 | 100.0 | 1,180,372 | 100.0 | 1,196,739 | 100.0 |
| 599,363 | 52.1 | 598,130 | 51.9 | 616,769 | 52.3 | 651,150 | 54.4 |
| 550,431 | 47.9 | 554,663 | 48.1 | 563,603 | 47.7 | 545,589 | 45.6 |

(2) 26年度歳出決算

歳出決算額 1兆1,800億7,900万円(前年度比227億2,000万円、2.0%の増)

〔第6表〕一般会計歳出決算状況(目的別)

(単位：百万円・%)

| 款 別 | 26年度 | | | | 25年度 決算額 (C) | 比 較 | |
|-----------|-------------|------------|------------|--------|--------------------|----------------|---------|
| | 予算現額 (A) | 決算額 (B) | (A)-(B)の内訳 | | | (B)-(C) (D) | (D)/(C) |
| | | | 翌年度 繰越額 | 不用額 | | | |
| 1 議会費 | 2,021 | 1,966 | 0 | 55 | 1,858 | 108 | 5.8 |
| 2 経営管理費 | 67,189 | 66,118 | 14 | 1,057 | 36,353 | 29,765 | 81.9 |
| 3 企画広報費 | 8,904 | 7,982 | 15 | 907 | 19,387 | △11,405 | △58.8 |
| 4 暮らし・環境費 | 7,965 | 7,545 | 176 | 244 | 8,477 | △932 | △11.0 |
| 5 文化・観光費 | 12,834 | 12,147 | 467 | 220 | 13,378 | △1,231 | △9.2 |
| 6 健康福祉費 | 214,160 | 208,310 | 2,110 | 3,740 | 194,383 | 13,927 | 7.2 |
| 7 経済産業費 | 43,332 | 35,961 | 4,898 | 2,473 | 40,398 | △4,437 | △11.0 |
| 8 交通基盤費 | 185,393 | 147,870 | 31,992 | 5,531 | 162,606 | △14,736 | △9.1 |
| 9 危機管理費 | 10,087 | 6,337 | 2,794 | 956 | 17,997 | △11,660 | △64.8 |
| 10 警察費 | 76,058 | 75,680 | 0 | 378 | 74,179 | 1,501 | 2.0 |
| 11 教育費 | 304,540 | 302,780 | 32 | 1,728 | 295,248 | 7,532 | 2.6 |
| 12 災害対策費 | 7,030 | 4,161 | 2,314 | 555 | 4,000 | 161 | 4.0 |
| 13 公債費 | 179,953 | 179,928 | 0 | 25 | 177,603 | 2,325 | 1.3 |
| 14 諸支出金 | 125,914 | 123,294 | 0 | 2,620 | 111,492 | 11,802 | 10.6 |
| 15 予備費 | 299 | 0 | 0 | 299 | 0 | 0 | 0 |
| 歳出計 | 1,245,679 | 1,180,079 | 44,812 | 20,788 | 1,157,359 | 22,720 | 2.0 |

〔第2図〕一般会計歳出決算構成比（目的別）

（単位：％）

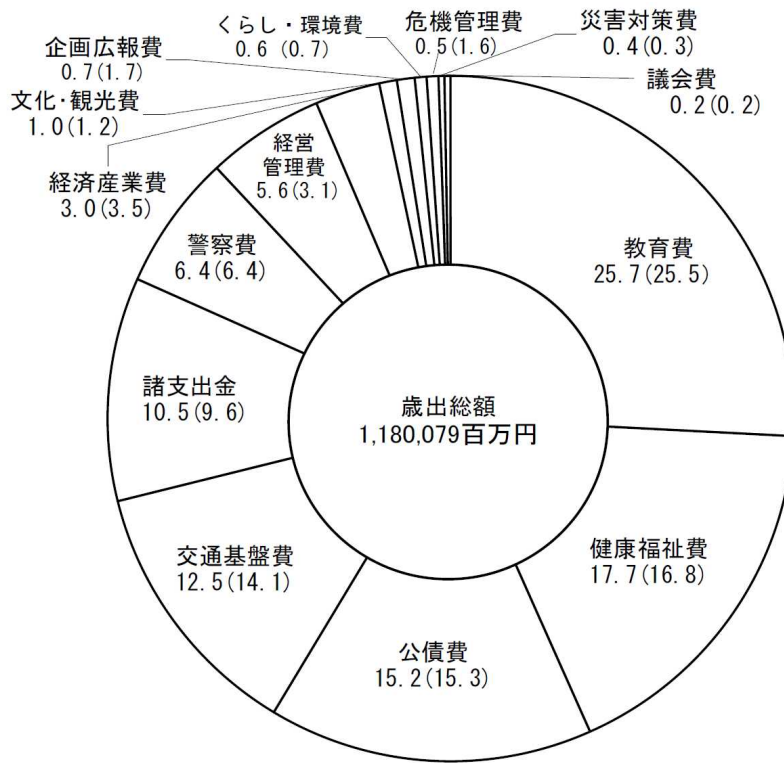

（注）（ ）内の数字は25年度決算の構成比

〔第3図〕一般会計歳出決算構成比（性質別）

（単位：％）

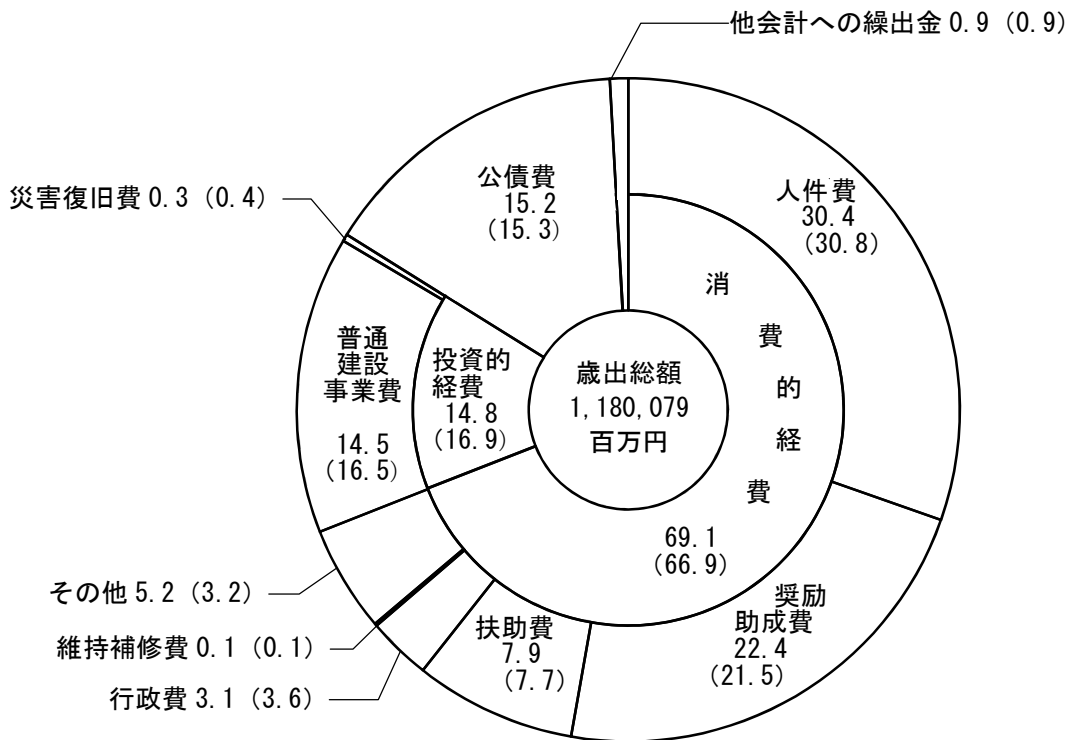

（注）（ ）内の数字は25年度決算の構成比

〔第7表〕一般会計歳出決算状況（性質別）

（単位：百万円・％）

| 区 分 | 26年度 | | | | 25年度 決算額 (C) | 比 較 | | |
|----------|-------------|------------|------------|--------|--------------------|----------------|---------|-------|
| | 予算現額 (A) | 決算額 (B) | (A)-(B)の内訳 | | | (B)-(C) (D) | (D)/(C) | |
| | | | 翌年度 繰越額 | 不用額 | | | | |
| 義務的経費 | 人件費(消) | 360,377 | 358,468 | 0 | 1,909 | 356,086 | 2,382 | 0.7 |
| | 扶助費(〃) | 93,520 | 92,901 | 0 | 619 | 88,801 | 4,100 | 4.6 |
| | 公債費(公) | 179,953 | 179,928 | 0 | 25 | 177,603 | 2,325 | 1.3 |
| | 災害復旧費(投) | 6,887 | 4,042 | 2,314 | 531 | 3,871 | 171 | 4.4 |
| | 小計 | 640,737 | 635,339 | 2,314 | 3,084 | 626,361 | 8,978 | 1.4 |
| 義務的経費以外 | 行政費(消) | 40,325 | 37,418 | 345 | 2,562 | 41,602 | △4,184 | △10.1 |
| | 維持補修費(〃) | 1,219 | 1,205 | 0 | 14 | 1,268 | △63 | △5.0 |
| | 奨励助成費(〃) | 274,211 | 264,022 | 3,623 | 6,566 | 249,094 | 14,928 | 6.0 |
| | 普通建設事業費(投) | 216,744 | 170,497 | 38,282 | 7,965 | 191,152 | △20,655 | △10.8 |
| | 繰出金(繰) | 10,835 | 10,496 | 0 | 339 | 10,331 | 165 | 1.6 |
| | その他(消) | 61,608 | 61,102 | 248 | 258 | 37,551 | 23,551 | 62.7 |
| | 小計 | 604,942 | 544,740 | 42,498 | 17,704 | 530,998 | 13,742 | 2.6 |
| 計 | 1,245,679 | 1,180,079 | 44,812 | 20,788 | 1,157,359 | 22,720 | 2.0 | |
| 消費的経費 | 831,260 | 815,116 | 4,216 | 11,928 | 774,402 | 40,714 | 5.3 | |
| 投資的経費 | 223,631 | 174,539 | 40,596 | 8,496 | 195,023 | △20,484 | △10.5 | |
| 公債費 | 179,953 | 179,928 | 0 | 25 | 177,603 | 2,325 | 1.3 | |
| 他会計への繰出金 | 10,835 | 10,496 | 0 | 339 | 10,331 | 165 | 1.6 | |

- (注) (消) 消費的経費
(投) 投資的経費
(公) 公債費
(繰) 他会計への繰出金

2 特別会計の決算

歳入 4,884 億 9,500 万円（予算現額に対する収入率 100.4%）
 歳出 4,823 億 8,600 万円（執行率 99.1%）

〔第 8 表〕 特別会計歳入歳出決算状況

（単位：百万円・%）

| 会 計 名 | 予算現額 (A) | 歳 入 決算額 (B) | 歳 出 決算額 (C) | 形式収支 (B) - (C) | 予算に対する比率 | |
|-------------|-------------|-------------------|-------------------|-------------------|------------------|------------------|
| | | | | | 歳 入 (B) / (A) | 歳 出 (C) / (A) |
| 公 債 管 理 | 442,750 | 442,730 | 442,730 | 0 | 99.9 | 99.9 |
| 自動車税等証紙徴収事務 | 2,914 | 2,805 | 2,805 | 0 | 96.3 | 96.3 |
| 市町振興助成事業 | 2,206 | 2,206 | 2,206 | 0 | 100.0 | 100.0 |
| 県営住宅事業 | 11,168 | 10,900 | 10,286 | 614 | 97.6 | 92.1 |
| 母子寡婦福祉資金 | 607 | 613 | 604 | 9 | 101.1 | 99.5 |
| 心身障害者扶養共済事業 | 658 | 656 | 656 | 0 | 99.7 | 99.7 |
| 就農支援資金 | 375 | 380 | 268 | 112 | 101.2 | 71.4 |
| 林業改善資金 | 320 | 320 | 49 | 271 | 99.9 | 15.3 |
| 沿岸漁業改善資金 | 147 | 146 | 8 | 138 | 99.5 | 5.5 |
| 中小企業振興資金 | 3,556 | 7,888 | 3,324 | 4,564 | 221.8 | 93.5 |
| 清水港等港湾整備事業 | 5,075 | 4,834 | 4,758 | 76 | 95.2 | 93.7 |
| 流域下水道事業 | 14,709 | 13,243 | 12,918 | 325 | 90.0 | 87.8 |
| 物品調達事務等 | 2,068 | 1,774 | 1,774 | 0 | 85.8 | 85.8 |
| 計 | 486,553 | 488,495 | 482,386 | 6,109 | 100.4 | 99.1 |

（注） 表示単位未満四捨五入の関係で、各会計の総和と合計が一致しない場合がある。

3 一般会計と特別会計の決算総額

歳入総額 1兆4,962億3,200万円

歳出総額 1兆4,734億6,300万円

※形式収支で227億6,900万円、実質収支で113億500万円の黒字

〔第9表〕一般会計・特別会計決算状況

(単位：百万円・%)

| 区 分 | 歳入歳出 予算現額 | 歳 入 決算額 (A) | 歳 出 決算額 (B) | 形 式 収 支 (A)－(B) (C) | 翌 年 度 への繰越 事業充当 財源(D) | 実 質 収 支 (C)－(D) |
|--|--------------|-------------------|-------------------|------------------------------|--------------------------------|-----------------------|
| 一 般 会 計 | 1,245,679 | 1,196,739 | 1,180,079 | 16,660 | 10,845 | 5,815 |
| 特 別 会 計 | 486,553 | 488,495 | 482,386 | 6,109 | 619 | 5,490 |
| 合 計 (7) | 1,732,232 | 1,685,234 | 1,662,465 | 22,769 | 11,464 | 11,305 |
| 両会計間の重複額 (4) | 189,396 | 189,002 | 189,002 | - | - | - |
| 純 計※ (7)－(4) | 1,542,836 | 1,496,232 | 1,473,463 | 22,769 | 11,464 | 11,305 |
| 25年度純計 | 1,465,039 | 1,426,069 | 1,397,515 | 28,554 | 12,321 | 16,233 |
| 伸 び 率 $\left(\frac{26年度}{25年度}\right)$ | 105.3 | 104.9 | 105.4 | 79.7 | 93.0 | 69.6 |

※ 純計：一般会計と特別会計の決算額には、両会計間の繰出金・繰入金を含んでいるため、一般会計と特別会計を合わせた決算額としては、両会計間での繰出金・繰入金による重複額を差し引いた額を純計としている。

4 県民 1 人当たりの歳入歳出決算額の状況（一般会計決算）

県民 1 人当たり

歳 入 325,053 円
 歳 出 320,527 円

※静岡県的人口：3,681,678 人（静岡県人口推計平成 27 年 9 月 1 日現在）

〔第 10 表〕県民 1 人当たりの歳入歳出決算額の状況

（単位：円）

| 歳 入 | | 歳 出 | | |
|-------------|---------|---------|---------------|--------|
| 県 税 等 | 146,447 | 義務的経費 | 人 件 費 | 97,365 |
| 地 方 交 付 税 等 | 62,676 | | 扶 助 費 | 25,233 |
| 県 債 | 50,496 | | 公 債 費 | 48,871 |
| 国 庫 支 出 金 | 35,018 | | 災 害 復 旧 費 | 1,098 |
| 繰 入 金 | 10,603 | 義務的経費以外 | 行 政 費 | 10,163 |
| 諸 収 入 | 7,430 | | 維 持 補 修 費 | 327 |
| 使用料・手数料 | 3,309 | | 奨 励 助 成 費 | 71,713 |
| そ の 他 | 9,074 | | 普 通 建 設 事 業 費 | 46,310 |
| | | | 繰 出 金 | 2,851 |
| | | | そ の 他 | 16,596 |
| 歳入計（A） | 325,053 | 歳出計（B） | 320,527 | |

| | | |
|------------------------|-----------|---------|
| 歳 入 歳 出 差 引 | (A-B)=(C) | 4,526 円 |
| 翌年度に繰り越した 事業の財源とする額 | (D) | 2,946 円 |
| 実 質 収 支 | (C)-(D) | 1,580 円 |

5 県債現在高

〔第11表〕県債現在高

(単位：百万円)

| 会 計 名 | 平成27年 4月1日 現在高 | 同 左 借 入 先 別 内 訳 | | | | | | |
|--|----------------------|-----------------|--------|--------|--------|-----------|---------|--------|
| | | 財政融資 資金 | 郵便貯金 | 簡易保険 | 機 構 | 市場公募 | 銀 行 等 | |
| 一 般 会 計 | 2,709,083 | 156,124 | 9,178 | 13,206 | 42,417 | 2,089,309 | 398,849 | |
| 特 別 会 計 及 び 企 業 会 計 | 県 営 住 宅 | 19,175 | 949 | 0 | 2,674 | 847 | 0 | 14,705 |
| | 母 子 父 子 寡 婦 福 祉 | 3,168 | 0 | 0 | 0 | 0 | 0 | 3,168 |
| | 就 農 支 援 資 金 | 1,166 | 0 | 0 | 0 | 0 | 0 | 1,166 |
| | 中 小 企 業 | 17,852 | 0 | 0 | 0 | 0 | 0 | 17,852 |
| | 清 水 港 等 整 備 | 25,854 | 15,070 | 0 | 846 | 2,023 | 0 | 7,915 |
| | 流 域 下 水 道 | 24,038 | 14,370 | 0 | 0 | 6,697 | 0 | 2,971 |
| | 工 業 用 水 道 | 10,644 | 3,921 | 0 | 0 | 6,723 | 0 | 0 |
| | 水 道 | 17,762 | 10,582 | 0 | 0 | 7,180 | 0 | 0 |
| | が ん セ ン タ ー | 41,596 | 20,059 | 0 | 3,314 | 6,079 | 0 | 12,144 |
| 合 計 | 2,870,338 | 221,075 | 9,178 | 20,040 | 71,966 | 2,089,309 | 458,770 | |

第2 平成27年度上半期 補正予算のあらまし

1 平成27年度9月補正予算

(1) 予算編成の基本方針

9月補正予算は、「富国有徳の理想郷“ふじのくに”」の早期実現のため、「後期アクションプラン」や「美しい“ふじのくに”まち・ひと・しごと創生総合戦略（案）」に基づく、静岡型「地方創生」の取組を推進するための経費に加え、当初予算編成後の事情変化により必要となった経費について対応しました。

〔第12表〕9月補正予算の規模

（単位：百万円）

| 区 分 | 当 初 | 9月補正 | 累 計 |
|------|-----------|-------|-----------|
| 一般会計 | 1,239,700 | 1,975 | 1,241,675 |
| 特別会計 | 503,542 | — | 503,542 |
| 企業会計 | 56,352 | △610 | 55,742 |
| 合 計 | 1,799,594 | 1,365 | 1,800,959 |

(2) 主要事業

1 「命」を守り、日本一「安全・安心」な県土を築く

- 地震・津波対策アクションプログラムを前倒しで実施する市町へ交付金を交付（対象 11市町）
- 下田総合庁舎防災棟の整備に係る設計等（建設予定地 下田市数根）

2 誰もが活躍できる、安定した雇用を創出する

- 本県の強みである農・食・健康長寿が連携し、関連産業を育成・振興するとともに、健康寿命 No. 1の地域ブランドを発信（機能性の高い農作物の栽培手順書作成 等）
- 首都圏等の本県移住希望者に対し県内企業への就職を支援
- 製造業や茶産業において、新たな視点で地域資源を発掘し、稼ぐ力を創出（セルロースナノファイバーの活用、茶園景観を活用した中山間地域の活性化 等）
- 中小企業に必要な人材ニーズを具体化するため、プロフェッショナル人材戦略拠点を設置（戦略マネージャー等4人配置 等）
- 建設産業における女性の就労・定着のため、現場見学会等を開催（出前講座6回、現場見学会6回）
- ファルマバレープロジェクト拠点施設の管理運営費（平成28年3月開所）
- 畜産業の競争力強化を図るため、家畜飼養管理施設等の整備に対する助成（対象 2協議会）
- 市町、森林組合等の林業事業体等が実施する間伐、林内路網の整備等に対する助成（対象 市町、森林所有者、森林組合 等）

3 “ふじのくに”ならではの魅力ある暮らしを提供し、新しい人の流れをつくる

- 伊豆地域の美しい景観や観光資源を活用し、「世界レベルの観光交流圏」づくりを推進（エコリゾートとしての伊豆地域の魅力発信、地域とのふれあいや移住体験施設の整備 等）
- 世界遺産に登録された韮山反射炉の価値を適切に伝えるための「世界遺産ガイド」アプリケーションの開発
- 富士登山の観光・防災の情報を発信する総合情報システムの開発
- 静岡空港や清水港等を活用した誘客やサイクリング資源を活用した交流を促進（静岡空港発着の外国人向け旅行商品の造成、サイクリング資源を活かした交流促進 等）
- 高校生の海外就労体験等の実施
- 被災地高校生を本県に招き、県内高校生との交流を実施（参加校 山田高校、大槌高校）
- 空港ターミナルビルの混雑に対応するための警備体制等の強化
- 国際線の増便に対応し、空港の手荷物検査など保安検査体制の強化を支援（補助先 航空会社）
- 国際線の増便に対応した公共交通アクセスの確保
- 富士山静岡空港新幹線新駅の技術検討に必要な既設新幹線トンネルへの影響解析を実施
- ラグビーワールドカップ2019の開催都市分担金
- ふじのくに地球環境史ミュージアムの開館に伴う駐車場の整備（本駐車場 90 台、予備駐車場 90 台）
- 私立学校への経常費助成に係る交付税単価等の補正

4 若い世代の結婚、出産、子育ての希望をかなえる

- 子育てコンシェルジュ等の資質向上のための研修を実施（受講人数 90 人）
- 私立幼稚園教諭が保育所等で研修を受ける際の代替職員雇用に係る経費に対する助成（対象 私立幼稚園 30 施設）

5 時代に合った地域をつくり、地域と地域を連携する

- 賀茂地域における県・市町の効率的な事務執行体制の構築（教育委員会の共同設置の検討 等）
- 賀茂地域において県と市町が共同で地方税の滞納整理等を行うために必要なネットワークの整備
- 賀茂地域の 1 市 5 町と連携した相互補完による介護・生活支援サービス提供システムの広域モデルの構築
- 地域包括支援センター職員及びリハビリ専門職の資質向上のための研修（地域包括支援センター職員 170 人、リハビリ専門職 125 人）
- 認知症対策に係る人材の育成（初期集中支援チーム員研修 10 市町各 4 人、地域支援推進員研修 35 市町 80 人）
- 診療所の訪問診療への参入促進を担う在宅医療推進員の配置に対する助成（対象 郡市医師会）

6 その他

- 介護基盤緊急整備基金を活用して整備した施設に係る事業者からの返還等に伴う積立
- 災害復旧に係る工期の見直しに伴う年度配分額の変更等
- 小山湯船原工業団地造成計画の見直しに伴う年度配分額の変更等

〔第4図〕一般会計歳入予算構成比（27年度9月現計）

（単位：％）

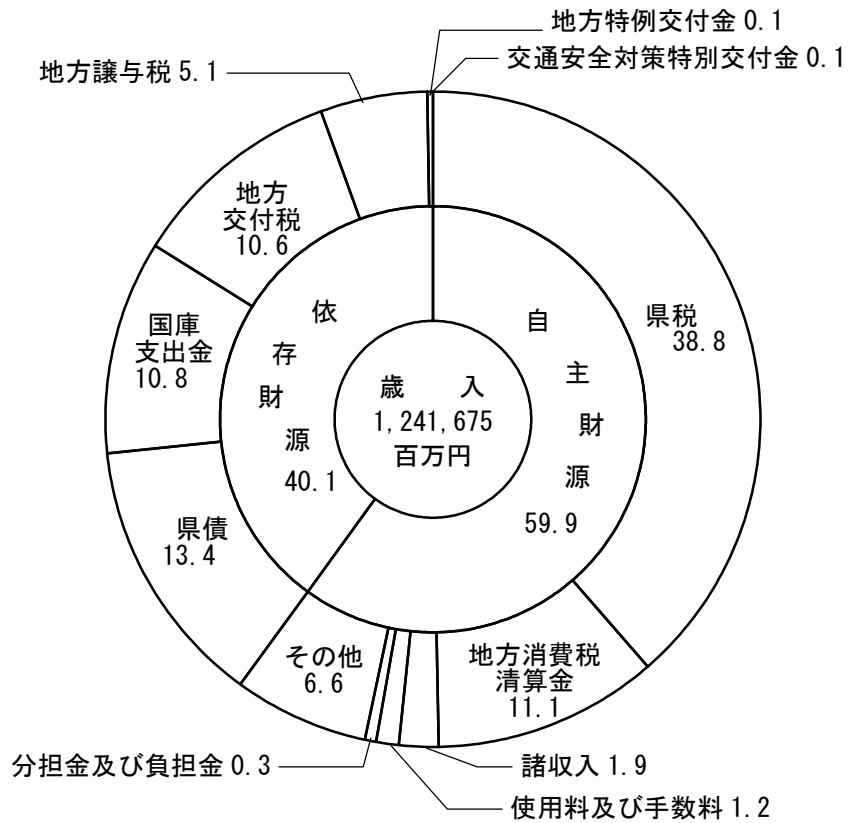

〔第5図〕一般会計歳出予算構成比（27年度9月現計）

（単位：％）

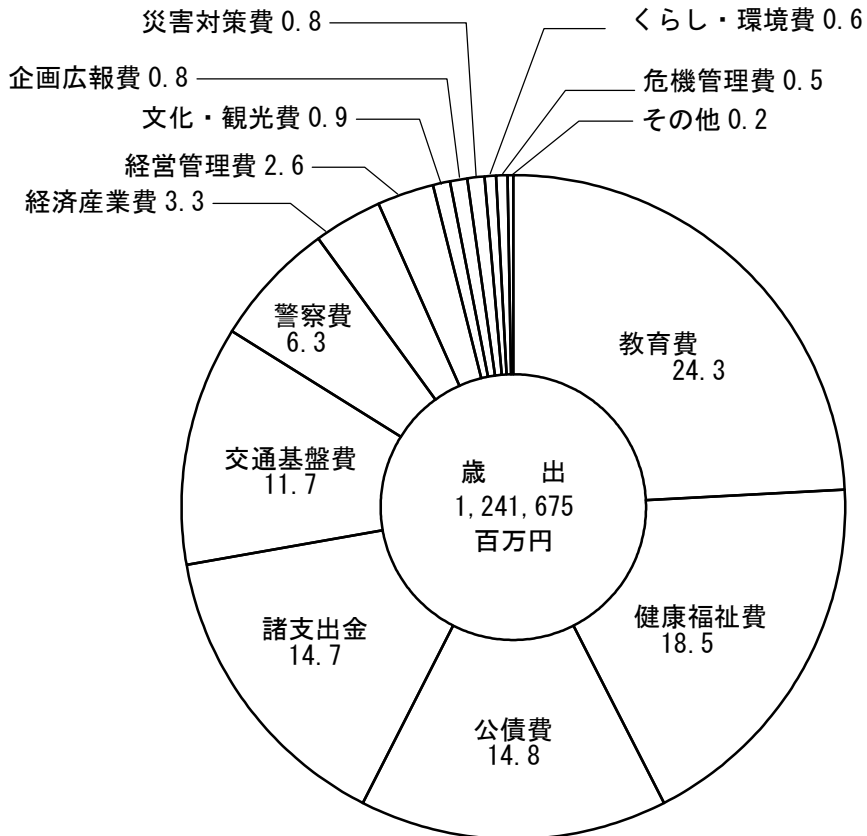

【第13表】一般会計歳入予算の前年度比較

(単位：百万円・%)

| 区分 | 平成27年度 | | | 平成26年度 最終予算額 (B) | 比較 | | 構成比 | |
|----------------|-----------|-------------|-----------|------------------------|---------|---------|------------|------------|
| | 当初 | 9月補正 予算額 | 累計 (A) | | (A)-(B) | (A)/(B) | 27年度 累計 | 26年度 最終 |
| 一般財源等 | | | | | | | | |
| 県 | 482,000 | 0 | 482,000 | 446,100 | 35,900 | 108.0 | 38.8 | 37.3 |
| 地方消費税清算金(自) | 138,207 | 0 | 138,207 | 91,405 | 46,802 | 151.2 | 11.1 | 7.7 |
| 地方譲与税(依) | 63,300 | 0 | 63,300 | 72,500 | △9,200 | 87.3 | 5.1 | 6.1 |
| 地方特例交付金(自) | 1,500 | 0 | 1,500 | 1,612 | △112 | 93.1 | 0.1 | 0.1 |
| 地方交付税(自) | 131,500 | 0 | 131,500 | 154,690 | △23,190 | 85.0 | 10.6 | 12.9 |
| 臨時財政対策債(自) | 103,000 | 0 | 103,000 | 121,101 | △18,101 | 85.1 | 8.3 | 10.1 |
| 交通安全対策特別交付金(自) | 1,200 | 0 | 1,200 | 1,200 | 0 | 100.0 | 0.1 | 0.1 |
| 繰越金(自) | 3,000 | 0 | 3,000 | 11,221 | △8,221 | 26.7 | 0.2 | 0.9 |
| その他の(自・依) | 20,589 | 749 | 21,338 | 29,679 | △8,341 | 71.9 | 1.8 | 2.5 |
| 小計 | 944,296 | 749 | 945,045 | 929,508 | 15,537 | 101.7 | 76.1 | 77.7 |
| 特定財源 | | | | | | | | |
| 分担金及び負担金(自) | 3,042 | 0 | 3,042 | 2,849 | 193 | 106.8 | 0.3 | 0.2 |
| 使用料及び手数料(自) | 11,813 | 8 | 11,821 | 9,219 | 2,602 | 128.2 | 0.9 | 0.8 |
| 国庫支出金(依) | 132,342 | 1,142 | 133,484 | 135,024 | △1,540 | 98.9 | 10.8 | 11.3 |
| 財産収入(自) | 1,331 | △2 | 1,329 | 1,405 | △76 | 94.6 | 0.1 | 0.1 |
| 寄附金(自) | 108 | 0 | 108 | 5,253 | △5,145 | 2.1 | 0.0 | 0.4 |
| 諸収入(自) | 14,925 | 42 | 14,967 | 13,827 | 1,140 | 108.2 | 1.2 | 1.2 |
| 繰入金(自) | 68,678 | 20 | 68,698 | 35,758 | 32,940 | 192.1 | 5.5 | 3.0 |
| 県債(依) | 63,165 | 16 | 63,181 | 62,989 | 192 | 100.3 | 5.1 | 5.3 |
| 小計 | 295,404 | 1,226 | 296,630 | 266,324 | 30,306 | 111.4 | 23.9 | 22.3 |
| 計 | 1,239,700 | 1,975 | 1,241,675 | 1,195,832 | 45,843 | 103.8 | 100.0 | 100.0 |
| 自主財源 | 743,605 | 817 | 744,422 | 646,653 | 97,769 | 115.1 | 59.9 | 54.1 |
| 依存財源 | 496,095 | 1,158 | 497,253 | 549,179 | △51,926 | 90.5 | 40.1 | 45.9 |

(注) 平成26年度最終予算額は、25年度からの繰越額を含まないものである。

〔第14表〕一般会計歳出予算の前年度比較（目的別）

（単位：百万円・％）

| 款 別 | 平成27年度 | | | 平成26年度 最終予算額 (B) | 比 較 | | 構 成 比 | |
|-----------------|-----------|-------------|------------|------------------------|----------|---------|-------------|-------------|
| | 当 初 | 9月補正 予算額 | 累 計 (A) | | (A)－(B) | (A)/(B) | 27年度 累 計 | 26年度 最 終 |
| 1 議 会 費 | 1,982 | 0 | 1,982 | 2,021 | △ 39 | 98.1 | 0.2 | 0.2 |
| 2 経 営 管 理 費 | 32,086 | 39 | 32,125 | 67,137 | △ 35,012 | 47.9 | 2.6 | 5.6 |
| 3 企 画 広 報 費 | 9,550 | 61 | 9,611 | 8,712 | 899 | 110.3 | 0.8 | 0.7 |
| 4 く ら し ・ 環 境 費 | 7,984 | 15 | 7,999 | 7,952 | 47 | 100.6 | 0.6 | 0.7 |
| 5 文 化 ・ 観 光 費 | 10,891 | 261 | 11,152 | 12,755 | △ 1,603 | 87.4 | 0.9 | 1.1 |
| 6 健 康 福 祉 費 | 229,850 | 84 | 229,934 | 212,021 | 17,913 | 108.4 | 18.5 | 17.7 |
| 7 経 済 産 業 費 | 40,643 | 666 | 41,309 | 41,986 | △ 677 | 98.4 | 3.3 | 3.5 |
| 8 交 通 基 盤 費 | 145,436 | 339 | 145,775 | 143,857 | 1,918 | 101.3 | 11.7 | 12.0 |
| 9 危 機 管 理 費 | 5,473 | 346 | 5,819 | 9,023 | △ 3,204 | 64.5 | 0.5 | 0.8 |
| 10 警 察 費 | 78,765 | 0 | 78,765 | 76,058 | 2,707 | 103.6 | 6.3 | 6.4 |
| 11 教 育 費 | 300,882 | 219 | 301,101 | 303,046 | △ 1,945 | 99.4 | 24.3 | 25.3 |
| 12 災 害 対 策 費 | 9,475 | △ 55 | 9,420 | 5,116 | 4,304 | 184.1 | 0.8 | 0.4 |
| 13 公 債 費 | 183,806 | 0 | 183,806 | 179,952 | 3,854 | 102.1 | 14.8 | 15.1 |
| 14 諸 支 出 金 | 182,577 | 0 | 182,577 | 125,896 | 56,681 | 145.0 | 14.7 | 10.5 |
| 15 予 備 費 | 300 | 0 | 300 | 300 | 0 | 100.0 | 0.0 | 0.0 |
| 計 | 1,239,700 | 1,975 | 1,241,675 | 1,195,832 | 45,843 | 103.8 | 100.0 | 100.0 |

（注）平成26年度最終予算額は、25年度からの繰越額を含まないものである。

〔第15表〕 一般会計歳出予算の前年度比較（性質別）

（単位：百万円・％）

| 区分 | 平成27年度 | | | 平成26年度 最終予算額 (B) | 比較 | | 構成比 | | |
|----------|------------|-------------|-----------|------------------------|-----------|---------|-------|-------|-------|
| | 当初 | 9月補正 予算額 | 累計 (A) | | (A)－(B) | (A)/(B) | 27年度 | 26年度 | |
| | | | | | | | 累計 | 最終 | |
| 義務的経費 | 人件費(消) | 363,100 | 0 | 363,100 | 360,377 | 2,723 | 100.8 | 29.2 | 30.1 |
| | 扶助費(〃) | 100,514 | 0 | 100,514 | 93,520 | 6,994 | 107.5 | 8.1 | 7.8 |
| | 公債費(公) | 183,806 | 0 | 183,806 | 179,953 | 3,853 | 102.1 | 14.8 | 15.1 |
| | 災害復旧費(投) | 9,350 | △55 | 9,295 | 4,973 | 4,322 | 186.9 | 0.8 | 0.4 |
| | 小計 | 656,770 | △55 | 656,715 | 638,823 | 17,892 | 102.8 | 52.9 | 53.4 |
| 義務的経費以外 | 行政費(消) | 48,593 | 702 | 49,295 | 40,312 | 8,983 | 122.3 | 4.0 | 3.4 |
| | 維持補修費(〃) | 1,381 | 0 | 1,381 | 1,217 | 164 | 113.5 | 0.1 | 0.1 |
| | 奨励成費(〃) | 331,320 | 282 | 331,602 | 273,675 | 57,927 | 121.2 | 26.7 | 22.9 |
| | 普通建設事業費(投) | 174,608 | 1,005 | 175,613 | 170,286 | 5,327 | 103.1 | 14.1 | 14.2 |
| | 繰出金(繰) | 11,945 | 0 | 11,945 | 10,817 | 1,128 | 110.4 | 1.0 | 0.9 |
| | その他の(消) | 15,083 | 41 | 15,124 | 60,702 | △45,578 | 24.9 | 1.2 | 5.1 |
| | 小計 | 582,930 | 2,030 | 584,960 | 557,009 | 27,951 | 105.0 | 47.1 | 46.6 |
| | 計 | 1,239,700 | 1,975 | 1,241,675 | 1,195,832 | 45,843 | 103.8 | 100.0 | 100.0 |
| 消費的経費 | 859,991 | 1,025 | 861,016 | 829,803 | 31,213 | 103.8 | 69.3 | 69.3 | |
| 投資的経費 | 183,958 | 950 | 184,908 | 175,259 | 9,649 | 105.5 | 14.9 | 14.7 | |
| 公債費 | 183,806 | 0 | 183,806 | 179,953 | 3,853 | 102.1 | 14.8 | 15.1 | |
| 他会計への繰出金 | 11,945 | 0 | 11,945 | 10,817 | 1,128 | 110.4 | 1.0 | 0.9 | |

（注）平成26年度最終予算額は、25年度からの繰越額を含まないものである。

[第16表] 特別会計予算

(単位：百万円・%)

| 会 計 名 | 平 成 27 年 度 | | | 平成26年度 最終予算額 (B) | 比 較 | |
|-------------|------------|-------------|------------|------------------------|---------|---------|
| | 当 初 | 9月補正 予算額 | 累 計 (A) | | (A)-(B) | (A)/(B) |
| 公 債 管 理 | 461,480 | 0 | 461,480 | 442,750 | 18,730 | 104.2 |
| 自動車税等証紙徴収事務 | 3,828 | 0 | 3,828 | 2,914 | 914 | 131.4 |
| 市町振興助成事業 | 1,783 | 0 | 1,783 | 2,206 | △ 423 | 80.8 |
| 県営住宅事業 | 12,219 | 0 | 12,219 | 11,103 | 1,116 | 110.1 |
| 母子父子寡婦福祉資金 | 610 | 0 | 610 | 607 | 3 | 100.5 |
| 心身障害者扶養共済事業 | 660 | 0 | 660 | 658 | 2 | 100.3 |
| 就農支援資金 | 315 | 0 | 315 | 375 | △ 60 | 84.0 |
| 林業改善資金 | 391 | 0 | 391 | 320 | 71 | 122.2 |
| 沿岸漁業改善資金 | 127 | 0 | 127 | 147 | △ 20 | 86.4 |
| 中小企業高度化資金 | 2,409 | 0 | 2,409 | — | 2,409 | 皆増 |
| 中小企業振興資金 | — | — | — | 3,556 | △ 3,556 | 皆減 |
| 清水港等港湾整備事業 | 6,265 | 0 | 6,265 | 4,891 | 1,374 | 128.1 |
| 流域下水道事業 | 11,044 | 0 | 11,044 | 12,666 | △ 1,622 | 87.2 |
| 物品調達事務等 | 2,411 | 0 | 2,411 | 2,068 | 343 | 116.6 |
| 計 | 503,542 | 0 | 503,542 | 484,261 | 19,281 | 104.0 |

(注) 平成26年度最終予算額は、25年度からの繰越額を含まないものである。

2 県債の状況

〔第17表〕県債残高見込

(単位：百万円)

| 会 計 名 | 平成27年 4月1日 現在高 | 27年度中増減見込額 | | | | 27年度末 残高見込 | |
|--|----------------------|------------|---------------|------------|----------|---------------|---------|
| | | 当初予算 | 26年度 からの繰越 | 9月 補正予算 | 元金償還額 | | |
| 一 般 会 計 | 2,709,083 | 166,165 | 13,717 | 16 | △144,795 | 2,744,186 | |
| 特 別 会 計 及 び 企 業 会 計 | 県 営 住 宅 | 19,175 | 3,247 | 248 | － | △1,783 | 20,887 |
| | 母 子 父 子 寡 婦 福 祉 | 3,168 | 146 | － | － | － | 3,314 |
| | 就農支援資金 | 1,166 | 0 | － | － | △109 | 1,057 |
| | 中 小 企 業 | 17,852 | 210 | － | － | △1,512 | 16,550 |
| | 清水港等整備 | 25,854 | 2,954 | 202 | － | △1,850 | 27,160 |
| | 流 域 下 水 道 | 24,038 | 839 | 323 | － | △1,368 | 23,832 |
| | 工 業 用 水 道 | 10,644 | 558 | 62 | － | △1,010 | 10,254 |
| | 水 道 | 17,762 | 422 | 172 | － | △1,400 | 16,956 |
| | がんセンター | 41,596 | 4,600 | 1,190 | － | △3,159 | 44,227 |
| | 小 計 | 161,255 | 12,976 | 2,197 | － | △12,191 | 164,237 |
| 合 計 | 2,870,338 | 179,141 | 15,914 | 16 | △156,986 | 2,908,423 | |

第3 県税の概要と県民負担のあらまし

1 平成26年度決算

県税決算額 4,477億6,900万円（前年度比245億5,500万円の増）

前年度決算と比べると、法人二税が、輸出関連業種を中心に企業収益が改善したことにより増収となったこと、地方消費税が、税率の引上げなどの影響により増収となったことなどから、県税全体でも前年度を上回りました。

予算達成率 100.4%

〔第18表〕平成26年度県税決算状況

（単位：百万円・%）

| 税目 | 平成26年度 | | | | 25年度 決算額 (C) | 比較 | |
|---------|------------|------------|----------------------|-------------|--------------------|----------------|---------|
| | 予算額 (A) | 決算額 (B) | 予算 達成率 (B)/(A) | (B)の 構成比 | | (B)-(C) (D) | (D)/(C) |
| 県税総額 | 446,100 | 447,769 | 100.4 | 100.0 | 423,214 | 24,555 | 5.8 |
| 法人県民税 | 25,010 | 25,359 | 101.4 | 5.7 | 20,153 | 5,206 | 25.8 |
| 法人事業税 | 98,986 | 100,356 | 101.4 | 22.4 | 84,711 | 15,645 | 18.5 |
| 法人二税計 | 123,996 | 125,715 | 101.4 | 28.1 | 104,864 | 20,851 | 19.9 |
| 個人県民税 | 148,847 | 148,426 | 99.7 | 33.1 | 146,848 | 1,578 | 1.1 |
| 利子割県民税 | 2,237 | 2,336 | 104.4 | 0.5 | 2,470 | △134 | △5.4 |
| 個人事業税 | 5,279 | 5,289 | 100.2 | 1.2 | 5,241 | 48 | 0.9 |
| 地方消費税 | 55,355 | 55,323 | 99.9 | 12.4 | 48,525 | 6,798 | 14.0 |
| 不動産取得税 | 10,688 | 10,746 | 100.5 | 2.4 | 10,451 | 295 | 2.8 |
| 県たばこ税 | 4,321 | 4,354 | 100.8 | 1.0 | 4,864 | △510 | △10.5 |
| ゴルフ場利用税 | 2,656 | 2,640 | 99.4 | 0.6 | 2,708 | △68 | △2.5 |
| 自動車取得税 | 2,718 | 2,654 | 97.7 | 0.6 | 6,292 | △3,638 | △57.8 |
| 軽油引取税 | 34,969 | 35,253 | 100.8 | 7.9 | 34,915 | 338 | 1.0 |
| 自動車税 | 54,963 | 54,962 | 100.0 | 12.3 | 55,964 | △1,002 | △1.8 |
| 鉱区税 | 4 | 4 | 96.3 | 0.0 | 4 | 0 | 0 |
| 固定資産税 | — | — | — | — | — | — | — |
| 核燃料税 | — | — | — | — | — | — | — |
| 狩猟税 | 65 | 65 | 100.4 | 0.0 | 67 | △2 | △3.0 |
| 旧法による税 | 2 | 2 | 85.0 | 0.0 | 1 | 1 | 13.1 |
| 法人二税以外計 | 322,104 | 322,054 | 100.0 | 71.9 | 318,350 | 3,704 | 1.2 |

- （注）1 「法人事業税」には、超過課税による収入額を含めている。
 2 「法人県民税」及び「個人県民税」には、「森林づくり県民税」による収入額を含めている。
 3 予算達成率及び前年度対比は、円単位で算出したものである。
 4 端数処理の関係で内訳と計が一致しない場合がある。

2 平成27年度収入

上半期（9月末現在）の県税収入の状況

収入額 2,460億2,000万円（前年同期比9.3%増）

予算達成率 51.0%

〔第19表〕平成27年度県税収入状況（平成27年9月30日現在）

（単位：百万円・％）

| 税目 | 平成27年度 | | | 前年度対比 | | 予算達成率 (C)/(A) |
|---------|------------|------------|------------|-------|-------|------------------|
| | 予算額 (A) | 調定額 (B) | 収入額 (C) | 調定額 | 収入額 | |
| 県税総額 | 482,000 | 352,700 | 246,020 | 105.5 | 109.3 | 51.0 |
| 法人県民税 | 20,385 | 12,331 | 12,135 | 85.0 | 84.9 | 59.5 |
| 法人事業税 | 110,185 | 52,303 | 51,645 | 95.6 | 95.3 | 46.9 |
| 法人二税計 | 130,570 | 64,634 | 63,780 | 93.4 | 93.1 | 48.8 |
| 個人県民税 | 149,018 | 146,862 | 51,316 | 99.8 | 104.6 | 34.4 |
| 利子割県民税 | 2,112 | 1,236 | 1,237 | 106.9 | 106.9 | 58.6 |
| 個人事業税 | 5,349 | 5,556 | 2,653 | 102.5 | 104.2 | 49.6 |
| 地方消費税 | 83,214 | 49,495 | 49,495 | 185.2 | 185.2 | 59.5 |
| 不動産取得税 | 10,818 | 5,537 | 5,021 | 94.3 | 95.9 | 46.4 |
| 県たばこ税 | 4,079 | 2,181 | 2,181 | 98.1 | 98.1 | 53.5 |
| ゴルフ場利用税 | 2,626 | 1,348 | 1,333 | 95.8 | 95.4 | 50.8 |
| 自動車取得税 | 3,983 | 2,103 | 1,839 | 169.9 | 176.4 | 46.2 |
| 軽油引取税 | 34,905 | 17,880 | 13,859 | 101.9 | 101.0 | 39.7 |
| 自動車税 | 54,343 | 55,467 | 52,991 | 98.4 | 99.0 | 97.5 |
| 鉱区税 | 4 | 4 | 4 | 101.9 | 101.9 | 97.2 |
| 核燃料税 | 930 | 310 | 310 | 皆増 | 皆増 | 33.3 |
| 狩猟税 | 47 | 0 | 0 | — | — | — |
| 旧法による税 | 2 | 87 | 1 | 98.1 | 75.0 | 30.0 |
| 法人二税以外計 | 351,430 | 288,066 | 182,240 | 108.6 | 116.4 | 51.9 |

- (注) 1 「法人事業税」には、超過課税による収入額を含めている。
 2 「法人県民税」及び「個人県民税」には、「森林づくり県民税」による収入額を含めている。
 3 予算達成率及び前年度対比は、円単位で算出したものである。
 4 端数処理の関係で内訳と計が一致しない場合がある。

3 県民の租税負担

〔第 20 表〕 県民の租税負担額の推移

| 区 分 | | 22 年度 | 23 年度 | 24 年度 | 25 年度 | 26 年度 |
|---|---------|-----------|-----------|-----------|-----------|-----------|
| 租 税 収 入 額 (百万円) (A) | 県 税 | 401,697 | 397,862 | 406,286 | 423,214 | 447,769 |
| | 市 町 村 税 | 622,820 | 623,752 | 618,157 | 625,280 | 641,651 |
| | 計 | 1,024,517 | 1,021,614 | 1,024,443 | 1,048,494 | 1,089,420 |
| 県 人 口 (千人) (B) | | 3,765 | 3,753 | 3,737 | 3,716 | 3,698 |
| 県 民 所 得 (億円) (C) | | 115,220 | 114,310 | 117,147 | 119,826 | 120,946 |
| 県 民 一 人 当 た り 租 税 負 担 額 (円) (A)/(B) | 県 税 | 106,692 | 106,012 | 108,720 | 113,890 | 121,084 |
| | 市 町 村 税 | 165,424 | 166,201 | 165,415 | 168,267 | 173,513 |
| | 計 | 272,116 | 272,213 | 274,135 | 282,157 | 294,597 |
| 県 民 所 得 に 対 す る 租 税 負 担 率 (%) (D) = (A)/(C) | 県 税 | 3.5 | 3.5 | 3.4 | 3.6 | 3.7 |
| | 市 町 村 税 | 5.4 | 5.4 | 5.3 | 5.2 | 5.3 |
| | 計 | 8.9 | 8.9 | 8.7 | 8.8 | 9.0 |

| | | | | | | |
|-----|-----------------------------|-----------|-----------|-----------|-----------|-----------|
| 国 税 | 全 国 人 口 (千人) (E) | 128,057 | 127,799 | 127,515 | 127,298 | 127,083 |
| | 国 民 所 得 (億円) | 3,492,777 | 3,467,557 | 3,511,139 | 3,629,000 | 3,676,000 |
| | 収 入 額 (億円) (F) | 437,074 | 451,754 | 470,492 | 495,160 | 556,106 |
| | 国民一人当たり租税負担額 (円) (F)/(E) | 341,312 | 353,488 | 368,970 | 388,977 | 437,593 |
| | 国民所得に対する租税負担率 (%) (G) | 12.5 | 13.0 | 13.4 | 13.6 | 15.1 |

(参考)

| | | | | | |
|--------------------------------|------|------|------|------|------|
| 県 民 の 租 税 負 担 率 (%) (D)+(G) | 21.4 | 21.9 | 22.1 | 22.4 | 24.1 |
|--------------------------------|------|------|------|------|------|

- (注) 1 県の人口は、「静岡県推計人口年報」による各年 10 月 1 日現在の数値であり、22 年度分は国勢調査による。
 2 県民所得は、「静岡県の県民経済計算(速報)」による。
 3 全国人口は、「人口推計」(総務省統計局)による。
 4 国民所得、国税収入額は、「地方税に関する参考計数資料」(総務省自治税務局)による。
 5 県民の租税負担率は、県民所得に対する租税負担率と国民所得に対する租税負担率を足した参考数字である。

第4 平成27年度上半期の収支の状況

1 一般会計の収支状況

上半期（9月末現在）の予算に対する収支歩合
 収 入 46.4%（前年同期比 3.4 ポイントの減）
 支 出 31.8%（前年同期比 0.2 ポイントの増）

〔第21表〕平成27年度一般会計収支状況（平成27年9月30日現在）

その1 歳入

（単位：百万円・%）

| 款 別 | 27年度 予算現額 (A) | 収入済額 (B) | 収 入 歩 合 | |
|---------------|---------------------|-------------|-----------|-------|
| | | | (B) / (A) | 26年度 |
| 1 県 税 | 482,000 | 246,020 | 51.0 | 52.1 |
| 2 地方消費税清算金 | 138,207 | 86,988 | 62.9 | 53.2 |
| 3 地方譲与税 | 63,300 | 15,145 | 23.9 | 21.9 |
| 4 地方特例交付金 | 1,500 | 1,650 | 110.0 | 107.5 |
| 5 地方交付税 | 131,500 | 112,247 | 85.4 | 78.9 |
| 6 交通安全対策特別交付金 | 1,200 | 655 | 54.6 | 47.1 |
| 7 分担金及び負担金 | 3,043 | 79 | 2.6 | 7.8 |
| 8 使用料及び手数料 | 14,666 | 6,542 | 44.6 | 48.4 |
| 9 国庫支出金 | 152,668 | 38,055 | 24.9 | 23.6 |
| 10 財産収入 | 3,700 | 1,360 | 36.8 | 34.5 |
| 11 寄附金 | 111 | 73 | 65.8 | 50.1 |
| 12 繰入金 | 75,076 | 0 | 0.0 | 0.0 |
| 13 繰越金 | 13,796 | 16,660 | 120.8 | 155.6 |
| 14 諸収入 | 23,861 | 7,468 | 31.3 | 55.0 |
| 15 県債 | 179,884 | 62,614 | 34.8 | 59.0 |
| 歳入計 | 1,284,512 | 595,556 | 46.4 | 49.8 |

（注）27年度予算現額(A)欄は、27年度当初予算額と26年度からの繰越分である。

その2 歳出

(単位:百万円・%)

| 款 別 | 27 年度 予算現額 (A) | 支出済額 (B) | 支 出 歩 合 | |
|-----------------|----------------------|-------------|-----------|-------|
| | | | (B) / (A) | 26 年度 |
| 1 議 会 費 | 1,982 | 952 | 48.0 | 49.4 |
| 2 経 営 管 理 費 | 32,101 | 11,180 | 34.8 | 37.6 |
| 3 企 画 広 報 費 | 9,565 | 3,274 | 34.2 | 30.0 |
| 4 く ら し ・ 環 境 費 | 8,159 | 2,343 | 28.7 | 30.6 |
| 5 文 化 ・ 観 光 費 | 11,358 | 3,359 | 29.6 | 48.1 |
| 6 健 康 福 祉 費 | 231,960 | 66,785 | 28.8 | 33.0 |
| 7 経 済 産 業 費 | 45,541 | 12,154 | 26.7 | 25.2 |
| 8 交 通 基 盤 費 | 177,429 | 34,244 | 19.3 | 24.2 |
| 9 危 機 管 理 費 | 8,268 | 3,672 | 44.4 | 31.7 |
| 10 警 察 費 | 78,765 | 32,516 | 41.3 | 42.4 |
| 11 教 育 費 | 300,913 | 134,026 | 44.5 | 44.4 |
| 12 災 害 対 策 費 | 11,788 | 1,381 | 11.7 | 10.3 |
| 13 公 債 費 | 183,806 | 294 | 0.2 | 1.0 |
| 14 諸 支 出 金 | 182,577 | 102,753 | 56.3 | 47.7 |
| 15 予 備 費 | 300 | 0 | 0.0 | 0.0 |
| 歳 出 計 | 1,284,512 | 408,933 | 31.8 | 31.6 |

(注) 27 年度予算現額(A)欄は、27 年度当初予算額と 26 年度からの繰越分である。

2 特別会計の収支状況

上半期（9月末現在）の予算に対する収支歩合

収 入 25.1%（前年同期比 0.1ポイントの減）

支 出 40.5%（前年同期比 1.0ポイントの増）

〔第22表〕平成27年度特別会計収支状況（平成27年9月30日現在）

（単位：百万円・%）

| 会 計 名 | 27年度 予算現額 (A) | 収 入 | | | 支 出 | | |
|----------------|---------------------|-------------|---------|-------|-------------|---------|------|
| | | 収入済額 (B) | 収 入 歩 合 | | 支出済額 (C) | 支 出 歩 合 | |
| | | | (B)／(A) | 26年度 | | (C)／(A) | 26年度 |
| 公 債 管 理 | 461,480 | 110,058 | 23.8 | 23.9 | 190,246 | 41.2 | 40.8 |
| 自動車税等証紙徴収事務 | 3,828 | 1,888 | 49.3 | 47.9 | 1,715 | 44.8 | 43.0 |
| 市町振興助成事業 | 1,783 | 0 | 0.0 | 0.4 | 0 | 0.0 | 0.0 |
| 県営住宅事業 | 12,925 | 2,826 | 21.9 | 22.1 | 5,388 | 41.7 | 29.7 |
| 母子父子寡婦福祉資金 | 610 | 209 | 34.3 | 36.3 | 275 | 45.1 | 45.0 |
| 心身障害者扶養共済事業 | 660 | 205 | 31.1 | 30.7 | 207 | 31.4 | 31.2 |
| 就農支援資金 | 315 | 277 | 87.9 | 94.6 | 39 | 12.4 | 58.0 |
| 林業改善資金 | 391 | 284 | 72.6 | 71.9 | 26 | 6.6 | 8.2 |
| 沿岸漁業改善資金 | 127 | 187 | 147.2 | 114.9 | 0 | 0.0 | 0.0 |
| 中小企業高度化資金貸付事業等 | 2,409 | 6,694 | 277.9 | — | 1,091 | 45.3 | — |
| 清水港等港湾整備事業 | 6,520 | 1,973 | 30.3 | 31.4 | 2,209 | 33.9 | 30.1 |
| 流域下水道事業 | 12,535 | 2,117 | 16.9 | 17.8 | 3,129 | 25.0 | 23.6 |
| 物品調達事務等 | 2,411 | 441 | 18.3 | 24.6 | 466 | 19.3 | 25.0 |
| 中小企業振興資金 | — | — | — | 152.6 | — | — | 40.6 |
| 計 | 505,994 | 127,159 | 25.1 | 25.2 | 204,791 | 40.5 | 39.5 |

（注）27年度予算現額(A)欄は、27年度当初予算額と26年度からの繰越分である。

第5 県有財産のあらまし

1 公有財産

上半期中（4月～9月）の増減

土地 約9.4万㎡の減少

建物 約2.5万㎡の減少

〔第23表〕平成27年度上半期中における土地及び建物の主な増減

| 種別 | 区分 | 名称 | 面積 (㎡) | 理由 |
|--------------|------|--------------|-------------|---------|
| 土地 | 行政財産 | 浜松西高等学校 | 25,874.66 | 交換 |
| | | 水産技術研究所浜名湖分場 | 13,431.69 | 交換 |
| | | 浜松城北工業高等学校 | 12,201.27 | 交換 |
| | | 天竜川左岸流域下水道 | △130,259.16 | 用途廃止、譲与 |
| | 普通財産 | 東京大学水産実験所貸付地 | △19,761.34 | 交換 |
| | | 弁天島公園 | △15,180.81 | 交換 |
| 水産試験場浜名湖分場跡地 | | △10,815.44 | 交換 | |
| 建物 | 行政財産 | 県営住宅東部団地 | 4,762.92 | 増築 |
| | | 天竜川左岸流域下水道 | △29,731.29 | 用途廃止、譲与 |

memo 行政財産と普通財産

行政財産とは、県が行政上の目的のために所有しているもので、県庁舎や警察施設など事務や事業に直接使用する「公用財産」と、学校や公園のように県民が使用する「公共用財産」があります。

普通財産は、ただちに特定の行政目的に用いられる予定がなく、一般人、法人等と同様に財産として保有しているもので、売払いにより県の収入源にすることがあります。

〔第24表〕 公有財産現在高

| 分類 | 区分 内 訳 | | 不 動 | | | |
|------------------------|-----------------------|-------------------|-------------------|------------------|------------------|------------------|
| | | | 土 地 (㎡) | 建 物 (延 面 積) | | |
| | | | | 木 造 (㎡) | 非 木 造 (㎡) | 計 (㎡) |
| 行政 財 産 | 公 用 財 産 | 本 庁 舎 | 22,048 | - | 91,744 | 91,744 |
| | | 警 察 施 設 | 340,307 | 11,454 | 177,894 | 189,348 |
| | | そ の 他 の 施 設 | 2,960,986 | 4,808 | 316,243 | 321,051 |
| | | 計 | 3,323,341 | 16,262 | 585,881 | 602,143 |
| | 公 共 用 財 産 | 学 校 | 4,867,720 | 4,369 | 1,521,234 | 1,525,603 |
| | | 公 営 住 宅 | 1,291,799 | 1,597 | 962,041 | 963,638 |
| | | 公 園 | 6,975,499 | 10,641 | 212,151 | 222,792 |
| | | そ の 他 の 施 設 | 8,081,312 | 17,008 | 498,374 | 515,382 |
| | 計 | 21,216,330 | 33,615 | 3,193,800 | 3,227,415 | |
| | | 山 林 | 22,160,078 | 719 | 155 | 874 |
| | 合 計 | 46,699,749 | 50,596 | 3,779,836 | 3,830,432 | |
| 普 通 財 産 | 公 舎 | 284,911 | 7,198 | 214,158 | 221,356 | |
| | 公 舎 以 外 | 667,209 | 682 | 34,459 | 35,141 | |
| | 山 林 | - | - | - | - | |
| | 合 計 | 952,120 | 7,880 | 248,617 | 256,497 | |
| 総 計 | | | 47,651,869 | 58,476 | 4,028,453 | 4,086,929 |
| 27 年 3 月 末 現 在 高 | | | 47,745,765 | 58,699 | 4,052,890 | 4,111,589 |
| 27 年 度 上 半 期 中 の 増 減 高 | | | △ 93,896 | △ 223 | △ 24,437 | △ 24,660 |
| 27 年 9 月 末 現 在 高 | | | 47,651,869 | 58,476 | 4,028,453 | 4,086,929 |

(注) この表から除いたもの

- 1 道路及び橋りょう、河川及び海岸、漁港並びに土地改良財産
- 2 地方公営企業の財務の適用を受ける財産

(平成27年9月30日現在)

| 産 | | | 動 産 | | そ の 他 の 権 利 | | |
|---------------|--------------------------|----------------|------------|--------------|----------------|------------------------------|--------------------------------|
| 工 作 物 (個) | 立 木 (m ³) | 樹 木 (本) | 船 舶 (隻) | 航 空 機 (機) | 特 許 権 等 (件) | 地 上 権 等 (m ²) | 有価証券、 出資による 利 権 (百万円) |
| 138 | - | 1,844 | - | - | - | - | - |
| 6,681 | - | 1,395 | - | - | - | - | - |
| 4,432 | - | 10,629 | 4 | 1 | - | - | - |
| 11,251 | - | 13,868 | 4 | 1 | - | - | - |
| 9,231 | - | 17,172 | 1 | - | - | - | - |
| 561 | - | 1,875 | - | - | - | - | - |
| 19,142 | - | 85,508 | - | - | - | - | - |
| 6,230 | - | 44,730 | - | - | - | 106,195 | - |
| 35,164 | - | 149,285 | 1 | - | - | 106,195 | - |
| 206 | 358,294 | 8 | - | - | - | 562,540 | - |
| 46,621 | 358,294 | 163,161 | 5 | 1 | - | 668,735 | - |
| 1,878 | - | 814 | - | - | - | 235 | - |
| 279 | - | 5,925 | - | - | 149 | - | 108,247 |
| - | 500,539 | - | - | - | - | 26,846,832 | - |
| 2,157 | 500,539 | 6,739 | - | - | 149 | 26,847,067 | 108,247 |
| 48,778 | 858,833 | 169,900 | 5 | 1 | 149 | 27,515,802 | 108,247 |
| 49,018 | 905,554 | 172,885 | 4 | 1 | 146 | 27,844,015 | 108,057 |
| △ 240 | △ 46,721 | △ 2,985 | 1 | 0 | 3 | △ 328,213 | 190 |
| 48,778 | 858,833 | 169,900 | 5 | 1 | 149 | 27,515,802 | 108,247 |

2 基金

上半期中（4月～9月）に256億100万円の減少
平成27年9月末の現在高は、5,391億8,800万円

〔第25表〕基金の設置状況（平成27年9月30日現在）

（△印減額）（単位：百万円）

| 基金名 | 27年3月末現在 | 27年9月末現在 | 27年度上半期増減 |
|--------------------------|----------|----------|-----------|
| 静岡県財政調整基金 | 8,911 | 8,911 | 0 |
| 静岡県県債管理基金 | 445,719 | 442,060 | △ 3,659 |
| 静岡県庁舎建設基金 | 5,860 | 5,860 | 0 |
| 静岡県大規模地震災害対策基金 | 1,932 | 1,932 | 0 |
| 静岡県社会環境基盤整備資金 | 307 | 307 | 0 |
| 静岡県浜名湖花博開催記念基金 | 201 | 181 | △ 20 |
| 静岡県ワールドカップ開催記念基金 | 155 | 155 | 0 |
| 静岡県と中華人民共和国浙江省との友好交流促進基金 | 110 | 110 | 0 |
| 静岡県ふじのくにづくり推進基金 | 10,050 | 7,550 | △ 2,500 |
| 静岡県地域活性化・公共投資臨時基金 | 59 | 41 | △ 18 |
| 静岡県消費者行政活性化基金 | 150 | 25 | △ 125 |
| 静岡県社会貢献活動促進基金 | 52 | 35 | △ 17 |
| 静岡県県営住宅管理基金 | 5,398 | 6,239 | 841 |
| 静岡県地球環境保全等に関する基金 | 1,461 | 841 | △ 620 |
| 静岡県立美術館建設基金 | 1,511 | 1,511 | 0 |
| 静岡県富士山後世継承基金 | 61 | 93 | 32 |
| 静岡県空港建設基金 | 3,733 | 3,584 | △ 149 |
| 静岡県災害救助基金 | 4,345 | 4,345 | 0 |
| 静岡県地域福祉基金 | 1,943 | 1,358 | △ 585 |
| 静岡県介護基盤緊急整備基金 | 6,614 | 4,851 | △ 1,763 |
| 静岡県介護保険財政安定化基金 | 2,328 | 2,328 | 0 |
| 静岡県安心こども基金 | 11,276 | 7,101 | △ 4,175 |
| 静岡県地域自殺対策緊急強化基金 | 66 | 18 | △ 48 |
| 静岡県医療施設耐震化臨時特例基金 | 351 | 320 | △ 31 |

| 基金名 | 27年3月末現在 | 27年9月末現在 | 27年度上半期 増減 |
|-------------------|----------|----------|---------------|
| 静岡県地域医療再生基金 | 3,642 | 2,116 | △ 1,526 |
| 静岡県地域医療介護総合確保基金 | 3,171 | 1,384 | △ 1,787 |
| 静岡県国民健康保険広域化等支援基金 | 730 | 730 | 0 |
| 静岡県後期高齢者医療財政安定化基金 | 3,486 | 3,486 | 0 |
| 静岡県緊急雇用創出事業臨時特例基金 | 6,772 | 3,310 | △ 3,462 |
| 静岡県農業構造改革支援基金 | 1,353 | 1,284 | △ 69 |
| 静岡県森林を守り育てる人づくり基金 | 2,157 | 2,157 | 0 |
| 静岡県森の力再生基金 | 1,049 | 642 | △ 407 |
| 静岡県津波対策施設等整備基金 | 27,719 | 22,613 | △ 5,106 |
| 静岡県緑と水のふるさと基金 | 1,420 | 1,427 | 7 |
| 静岡県森林整備加速化・林業再生基金 | 549 | 135 | △ 414 |
| 静岡県森林整備地域活動支援基金 | 148 | 148 | 0 |
| 計 | 564,789 | 539,188 | △ 25,601 |

第6 県の財政状況の推移

1 一般会計歳入決算の推移

・ 県税

世界的な景気低迷による企業収益の悪化や地方法人特別税の導入による影響により、20年度から減収傾向にありましたが、24年度以降は、企業収益の改善や消費税率引上げなどに伴い、3年連続で増加しました。

・ 県債

財政健全化を進める観点から、12年度以降、「通常債残高2兆円程度を上限」とする目標を定め、県債のうち通常債の発行の抑制に取り組んでいます。

[第26表]一般会計歳入決算の推移

(単位:億円・%)

| 区 分 | 13 | 14 | 15 | 16 | 17 | 18 | 19 | 20 | 21 | 22 | 23 | 24 | 25 | 26 | 27 |
|-------|--------|--------|--------|--------|--------|--------|--------|--------|--------|--------|--------|--------|--------|--------|--------|
| 県税 | 4,676 | 4,176 | 4,254 | 4,377 | 4,565 | 4,882 | 5,669 | 5,412 | 4,178 | 4,017 | 3,979 | 4,063 | 4,232 | 4,478 | 4,820 |
| 構成比 | 33.9 | 34.1 | 35.9 | 37.5 | 40.3 | 43.0 | 49.6 | 47.3 | 34.4 | 34.4 | 34.6 | 35.2 | 35.9 | 37.4 | 38.8 |
| 地方交付税 | 2,070 | 2,050 | 1,918 | 1,652 | 1,691 | 1,442 | 1,280 | 1,161 | 1,484 | 1,683 | 1,640 | 1,647 | 1,555 | 1,556 | 1,315 |
| 構成比 | 15.0 | 16.7 | 16.2 | 14.1 | 14.9 | 12.7 | 11.2 | 10.1 | 12.2 | 14.4 | 14.3 | 14.3 | 13.2 | 13.0 | 10.6 |
| 国庫支出金 | 2,311 | 2,061 | 1,901 | 1,805 | 1,543 | 1,274 | 1,177 | 1,301 | 2,020 | 1,493 | 1,365 | 1,311 | 1,455 | 1,289 | 1,336 |
| 構成比 | 16.8 | 16.8 | 16.0 | 15.5 | 13.6 | 11.2 | 10.3 | 11.4 | 16.6 | 12.8 | 11.9 | 11.4 | 12.3 | 10.8 | 10.8 |
| 県債 | 2,102 | 1,941 | 1,862 | 1,676 | 1,348 | 1,254 | 1,425 | 1,837 | 2,340 | 2,197 | 1,952 | 2,051 | 1,989 | 1,859 | 1,662 |
| 通常債 | 1,930 | 1,524 | 1,125 | 1,150 | 945 | 890 | 1,096 | 1,437 | 1,506 | 657 | 716 | 781 | 692 | 619 | 563 |
| 臨財債等 | 172 | 417 | 737 | 526 | 403 | 364 | 329 | 400 | 809 | 1,518 | 1,221 | 1,259 | 1,284 | 1,211 | 1,030 |
| 病院債 | — | — | — | — | — | — | — | — | 25 | 22 | 15 | 11 | 13 | 29 | 69 |
| 構成比 | 15.2 | 15.9 | 15.7 | 14.4 | 11.9 | 11.1 | 12.5 | 16.1 | 19.3 | 18.8 | 17.0 | 17.8 | 16.9 | 15.5 | 13.4 |
| その他 | 2,637 | 2,008 | 1,921 | 2,162 | 2,179 | 2,490 | 1,877 | 1,724 | 2,124 | 2,295 | 2,562 | 2,456 | 2,573 | 2,785 | 3,284 |
| 構成比 | 19.1 | 16.5 | 16.2 | 18.5 | 19.3 | 22.0 | 16.4 | 15.1 | 17.5 | 19.6 | 22.2 | 21.3 | 21.7 | 23.3 | 26.4 |
| 計 | 13,796 | 12,236 | 11,856 | 11,672 | 11,326 | 11,342 | 11,428 | 11,435 | 12,146 | 11,685 | 11,498 | 11,528 | 11,804 | 11,967 | 12,417 |

※県債のうち「臨財債等」とは、臨時財政対策債とNTT無利子貸付金(NTT無利子貸付金は、17年度で償還済)

※27年度は9月現計予算

[第6図] 県税と県債の決算額と構成比

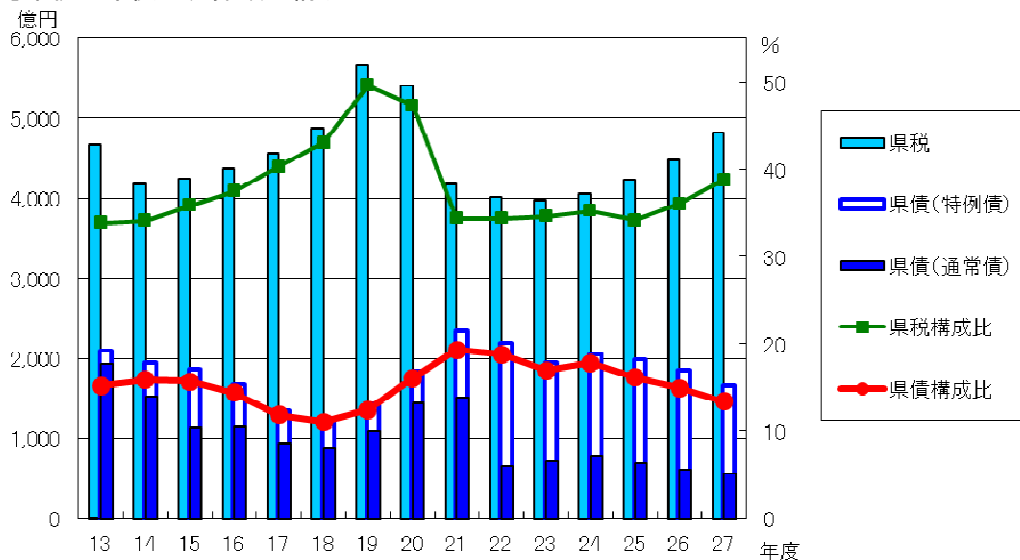

2 一般会計歳出最終予算の推移

・義務的経費

人件費の削減等によりピーク時の13年度と比較すると減少していますが、扶助費などの社会保障関係経費が増加しています。

・投資的経費

財政健全化の観点から圧縮に努めた結果、予算全体に占める構成比は、13年度(26.6%)から大幅に減少しています。

[第27表] 一般会計歳出最終予算の推移

(単位:億円・%)

| 区分 | 13 | 14 | 15 | 16 | 17 | 18 | 19 | 20 | 21 | 22 | 23 | 24 | 25 | 26 | 27 |
|----------|--------|--------|--------|--------|--------|--------|--------|--------|--------|--------|--------|--------|--------|--------|--------|
| 義務的経費 | 6,594 | 6,446 | 6,275 | 6,338 | 6,202 | 6,169 | 6,259 | 6,194 | 6,205 | 6,261 | 6,351 | 6,345 | 6,285 | 6,388 | 6,567 |
| 構成比 | 48.3 | 53.5 | 53.7 | 54.5 | 55.1 | 54.6 | 54.9 | 54.1 | 50.3 | 53.9 | 55.1 | 54.2 | 54.4 | 53.4 | 52.9 |
| 人件費 | 4,115 | 4,060 | 3,914 | 3,908 | 3,914 | 3,936 | 3,951 | 3,881 | 3,778 | 3,749 | 3,734 | 3,722 | 3,575 | 3,604 | 3,631 |
| 構成比 | 30.1 | 33.7 | 33.5 | 33.6 | 34.8 | 34.8 | 34.7 | 33.9 | 30.7 | 32.3 | 32.4 | 31.8 | 31.0 | 30.1 | 29.3 |
| 扶助費 | 596 | 613 | 541 | 573 | 570 | 637 | 664 | 689 | 730 | 776 | 813 | 854 | 892 | 935 | 1,005 |
| 構成比 | 4.4 | 5.1 | 4.6 | 4.9 | 5.0 | 5.7 | 5.8 | 6.0 | 5.9 | 6.7 | 7.1 | 7.3 | 7.7 | 7.8 | 8.1 |
| 公債費 | 1,792 | 1,692 | 1,732 | 1,744 | 1,654 | 1,581 | 1,588 | 1,609 | 1,680 | 1,698 | 1,716 | 1,714 | 1,776 | 1,799 | 1,838 |
| 構成比 | 13.1 | 14.0 | 14.8 | 15.0 | 14.7 | 14.0 | 13.9 | 14.1 | 13.6 | 14.6 | 14.9 | 14.6 | 15.4 | 15.1 | 14.8 |
| 災害復旧費 | 91 | 81 | 88 | 113 | 64 | 15 | 56 | 15 | 17 | 38 | 88 | 55 | 42 | 50 | 93 |
| 構成比 | 0.7 | 0.7 | 0.8 | 1.0 | 0.6 | 0.1 | 0.5 | 0.1 | 0.1 | 0.3 | 0.7 | 0.5 | 0.3 | 0.4 | 0.7 |
| 税収関連法定経費 | 1,244 | 994 | 1,036 | 1,147 | 1,129 | 1,174 | 1,272 | 1,186 | 1,166 | 1,139 | 1,135 | 1,112 | 1,155 | 1,284 | 1,842 |
| 構成比 | 9.1 | 8.2 | 8.9 | 9.9 | 10.0 | 10.4 | 11.1 | 10.4 | 9.5 | 9.8 | 9.9 | 9.5 | 10.0 | 10.8 | 14.8 |
| 投資的経費 | 3,646 | 3,008 | 2,682 | 2,535 | 2,273 | 2,207 | 2,098 | 2,045 | 2,036 | 1,684 | 1,651 | 1,949 | 1,766 | 1,690 | 1,746 |
| 構成比 | 26.6 | 25.0 | 23.0 | 21.8 | 20.2 | 19.5 | 18.4 | 17.9 | 16.5 | 14.5 | 14.3 | 16.6 | 15.3 | 14.1 | 14.1 |
| 公共・直轄 | 1,867 | 1,684 | 1,419 | 1,336 | 1,197 | 1,122 | 992 | 907 | 987 | 983 | 942 | 1,196 | 886 | 866 | 972 |
| 構成比 | 13.6 | 14.0 | 12.2 | 11.5 | 10.6 | 9.9 | 8.7 | 7.9 | 8.0 | 8.5 | 8.2 | 10.2 | 7.7 | 7.2 | 7.8 |
| 単独 | 1,779 | 1,324 | 1,263 | 1,199 | 1,076 | 1,085 | 1,106 | 1,138 | 1,049 | 701 | 709 | 753 | 880 | 824 | 774 |
| 構成比 | 13.0 | 11.0 | 10.8 | 10.3 | 9.6 | 9.6 | 9.7 | 10.0 | 8.5 | 6.0 | 6.1 | 6.4 | 7.6 | 6.9 | 6.3 |
| その他 | 2,188 | 1,598 | 1,684 | 1,601 | 1,652 | 1,751 | 1,781 | 2,017 | 2,915 | 2,531 | 2,386 | 2,306 | 2,338 | 2,596 | 2,262 |
| 構成比 | 16.0 | 13.3 | 14.4 | 13.8 | 14.7 | 15.5 | 15.6 | 17.6 | 23.7 | 21.8 | 20.7 | 19.7 | 20.3 | 21.7 | 18.2 |
| 計 | 13,672 | 12,046 | 11,677 | 11,621 | 11,256 | 11,301 | 11,410 | 11,442 | 12,322 | 11,615 | 11,523 | 11,712 | 11,544 | 11,958 | 12,417 |

※27年度は9月現計予算。調査・受託はその他に含む。

[第7図] 義務的経費と投資的経費の最終予算額と構成比

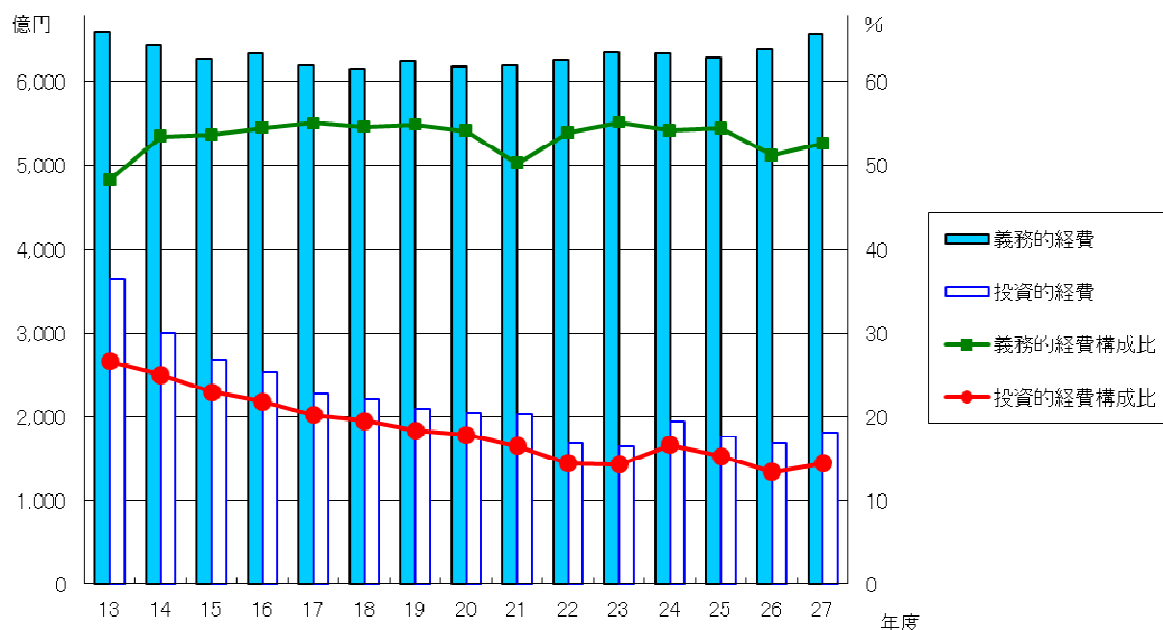

3 一般会計の県債の状況

27年度末の県債残高見込額は、地方交付税の振り替えである臨時財政対策債の発行額が近年大幅に増加していることから、2兆7,442億円となっています。

一方、通常債の残高は、14年度をピークに減少傾向にあり、27年度末の残高見込額は1兆6,715億円で、財政健全化の目標である「通常債残高2兆円程度を上限」を引き続き下回っています。

[第28表] 県債の状況

(単位: 億円)

| 区 分 | 13 | 14 | 15 | 16 | 17 | 18 | 19 | 20 | 21 | 22 | 23 | 24 | 25 | 26 | 27 |
|-----------|----------|----------|----------|----------|----------|----------|----------|----------|----------|----------|----------|----------|----------|----------|----------|
| 県債発行額 | 2,102 | 1,941 | 1,862 | 1,676 | 1,348 | 1,254 | 1,425 | 1,837 | 2,340 | 2,197 | 1,952 | 2,051 | 1,989 | 1,859 | 1,799 |
| 通常債 | (1,930) | (1,524) | (1,125) | (1,150) | (945) | (890) | (1,096) | (1,437) | (1,506) | (657) | (716) | (782) | (692) | (619) | (697) |
| 県債残高(年度末) | 19,692 | 20,519 | 21,184 | 21,283 | 21,419 | 21,505 | 21,732 | 22,346 | 23,782 | 24,685 | 25,317 | 26,048 | 26,650 | 27,091 | 27,442 |
| 通常債 | (19,521) | (19,930) | (19,858) | (19,508) | (19,296) | (19,045) | (18,994) | (19,272) | (19,610) | (19,100) | (18,643) | (18,248) | (17,741) | (17,182) | (16,715) |
| 単年度の増加額 | 902 | 827 | 665 | 99 | 136 | 86 | 227 | 614 | 1,436 | 903 | 632 | 731 | 602 | 441 | 351 |
| 通常債 | (731) | (409) | (△72) | (△350) | (△212) | (△251) | (△51) | (278) | (338) | (△510) | (△457) | (△395) | (△507) | (△559) | (△467) |

※通常債とは、臨時財政対策債、NTT無利子貸付金及び病院債を除いた県債(NTT無利子貸付金は17年度で償還済、病院債は21年度から一般会計に移管)

※26年度は決算ベース、27年度は9月現計ベース

[第8図] 県債発行額と県債残高

億円 (県債残高)

億円 (発行額)

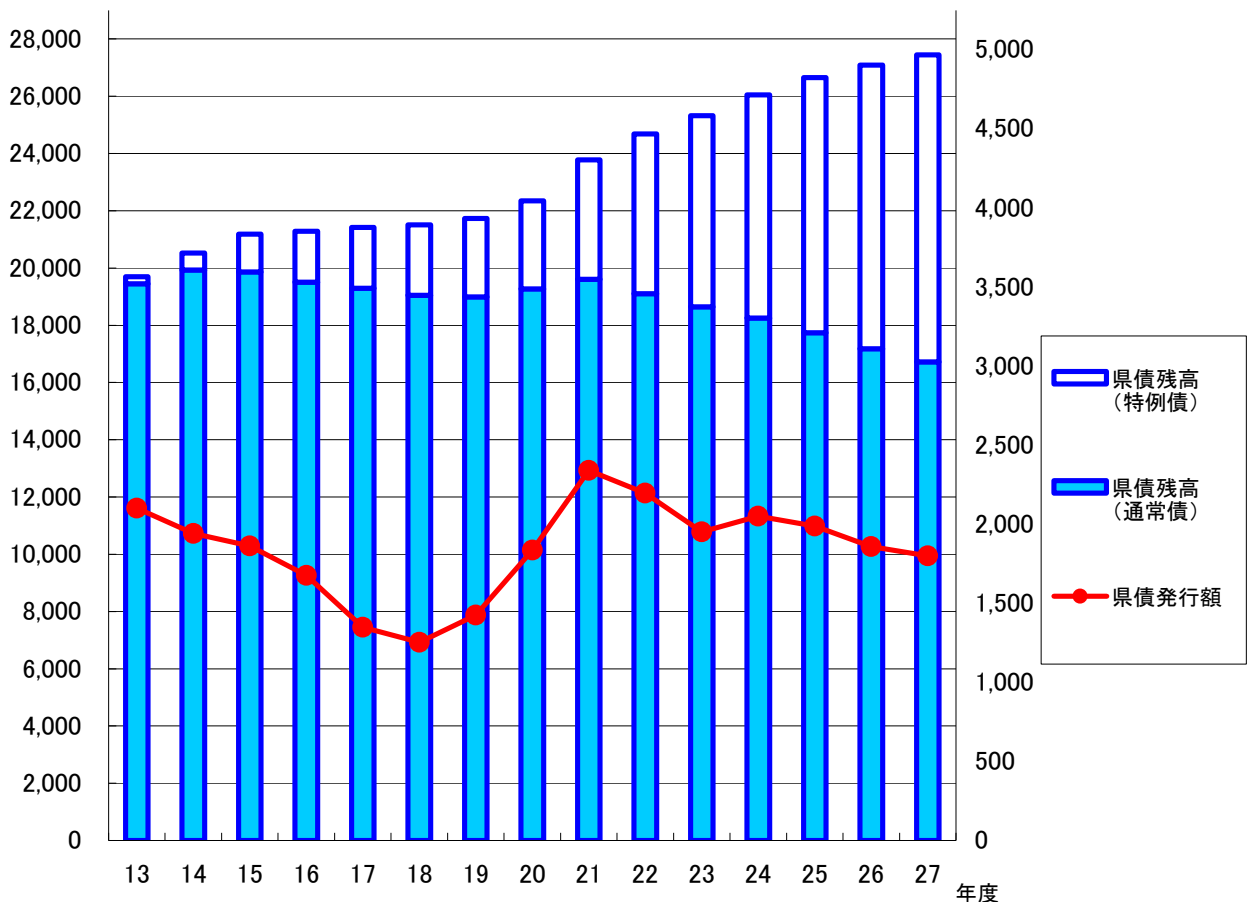

4 基金残高の状況

静岡県では、各年度間で財源に過不足が生じるのを防ぐための財政調整基金、県債の購入者に元金や利子を支払うための県債管理基金、将来の庁舎建設などに備えるための基金など、特定の目的のためにお金を積み立てています。

積み立てたお金は、決められた目的のために活用するほか、銀行へ預けたり、国債などの債券を購入することなどにより収益を得ています。

なお、大規模な災害が起こった際には一時的に多額の費用が必要となることから、下記表の財政課所管基金は特例によりその際の財源として活用できることとしています。

23年度からは、静岡県総合計画「富国有徳の理想郷“ふじのくに”のグランドデザイン」を着実に推進するため、「ふじのくにづくり推進基金」を活用し、事業を重点的に実施しています。

[第29表] 財政課所管基金の状況

(単位:億円)

| 区 分 | | 13 | 14 | 15 | 16 | 17 | 18 | 19 | 20 | 21 | 22 | 23 | 24 | 25 | 26 | 27 | |
|-------------------|-------------|-------|-------|-------|-------|-------|-------|-------|-------|-------|-------|-------|-------|-------|-------|-------|----|
| 財政課所管基金の 年度末残高 | 財政調整基金 | 84 | 84 | 128 | 125 | 116 | 106 | 32 | 88 | 88 | 89 | 89 | 89 | 89 | 89 | 64 | |
| | 県債管理基金 | 1,588 | 1,643 | 1,846 | 1,962 | 2,124 | 2,321 | 2,551 | 2,630 | 2,478 | 2,897 | 3,319 | 3,670 | 3,863 | 4,420 | 4,226 | |
| | うち一般会計分 | 645 | 522 | 545 | 491 | 454 | 462 | 421 | 454 | 331 | 520 | 558 | 553 | 481 | 742 | 364 | |
| | 庁舎建設基金 | 3 | 3 | 3 | 3 | 3 | 3 | 3 | 3 | 3 | 3 | 3 | 3 | 3 | 3 | 59 | 59 |
| | 土地開発基金 | 123 | 124 | 126 | 87 | 78 | 70 | 60 | 57 | 57 | 57 | 57 | 57 | 57 | 57 | — | — |
| | 大規模地震災害対策基金 | 19 | 19 | 19 | 19 | 19 | 19 | 19 | 19 | 19 | 19 | 19 | 19 | 19 | 19 | 19 | 19 |
| | 計 | 1,817 | 1,873 | 2,122 | 2,196 | 2,340 | 2,519 | 2,665 | 2,797 | 2,645 | 3,065 | 3,487 | 3,838 | 4,031 | 4,587 | 4,368 | |
| | うち一般会計分 | 874 | 752 | 821 | 725 | 670 | 660 | 535 | 621 | 499 | 688 | 726 | 721 | 649 | 909 | 506 | |

※一般会計分とは、県債管理基金のうち一般会計分と、財政課所管基金のうちその他の基金の合計

※27年度は9月現計後見込額

[第30表] 総合計画推進のための基金の状況

(単位:億円)

| 区 分 | 13 | 14 | 15 | 16 | 17 | 18 | 19 | 20 | 21 | 22 | 23 | 24 | 25 | 26 | 27 |
|--------------|----|----|----|----|----|----|----|----|----|-----|----|----|-----|----|----|
| ふじのくにづくり推進基金 | — | — | — | — | — | — | — | — | — | 100 | 75 | 40 | 100 | 75 | 51 |

[第9図] 財政課所管基金の年度末残高

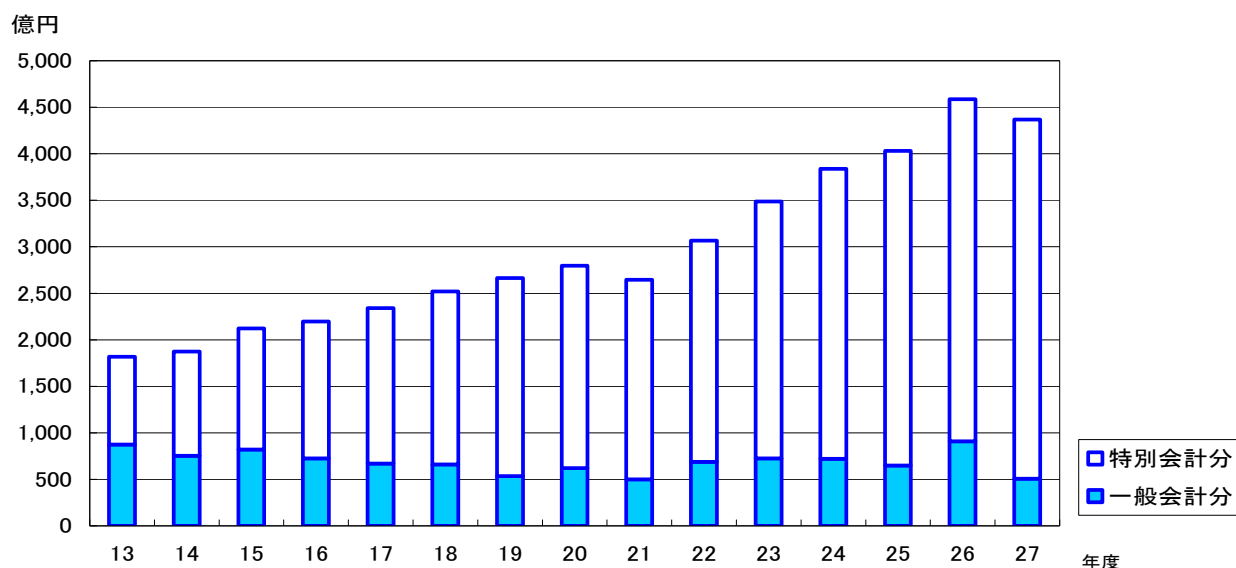

5 健全化判断比率等の状況

「地方公共団体の財政の健全化に関する法律」に基づく、平成26年度の健全化判断比率等については、すべての指標で、早期健全化基準を下回っております。

また、資金不足比率については、いずれの会計においても資金不足額を生じていないため、比率はありません。

[第31表] 健全化判断比率（平成26年度決算）

（単位：％）

| 項目 | 比率 | 摘要 |
|----------|------------------|---|
| 実質赤字比率 | — (3.75) | <ul style="list-style-type: none"> 一般会計等の財政規模に対する赤字の比率で、単年度の健全性を示す比率。 実質収支が赤字でない限り数値はない。 |
| 連結実質赤字比率 | — (8.75) | <ul style="list-style-type: none"> 公営企業会計まで含めた当該自治体の全ての会計の財政規模に対する赤字の比率で、単年度の健全性を示す比率。 一般会計等の実質赤字額と公営企業会計等の将来負担額の合計が赤字でない限り数値はない。 |
| 実質公債費比率 | 14.5 (25.0) | <ul style="list-style-type: none"> 公営企業の元金償還に対する繰出金やPFIなどの債務負担行為まで含めた実質的な公債費の標準財政規模等に対する比率で、公債費負担の健全性を示す比率。 |
| 将来負担比率 | 229.8 (400.0) | <ul style="list-style-type: none"> 地方債等の債務残高に加え、現状の全職員の退職手当、損失補償をしている出資法人への負担見込額などの全会計を通じた債務残高の標準財政規模等に対する比率。 |

（注）（ ）は早期健全化基準

[第32表] 資金不足比率（平成26年度決算）

（単位：％）

| 会計の名称 | 資金不足比率 |
|-------------------|--------|
| 静岡県工業用水道事業会計 | — |
| 静岡県水道事業会計 | — |
| 静岡県地域振興整備事業会計 | — |
| 静岡県立静岡がんセンター事業会計 | — |
| 静岡県清水港等港湾整備事業特別会計 | — |
| 静岡県流域下水道事業特別会計 | — |

（注）「—」は、不足額がないことを示す。

6 財務諸表の概要

静岡県では、本県における資産と負債のストック情報などを明らかにするため企業会計手法を活用して財務諸表を作成し、公表しています。

平成 19・20 年度決算は、平成 19 年 10 月に総務省が公表した「新地方公会計制度実務研究会報告書」に基づく「総務省方式改訂モデル」により作成し、平成 21 年度決算より、同報告書に基づく「基準モデル」により作成しています。

「基準モデル」では、すべての固定資産をリストアップして公正価値により評価するため、資産をより正確に把握することができ、また個々の取引情報を発生主義により複式記帳して財務諸表を作成するため、検証性の高い財務諸表が作成されます。

【第 33 表】 普通会計財務諸表

◆貸借対照表

貸借対照表は、資産や負債などのストック情報を示す計算書です。

(単位：億円)

| 借 方 | | 貸 方 | |
|---------------|---------------|-----------------|---------------|
| 【資産の部】 | | 【負債の部】 | |
| 1 金融資産 | 7,670 | 1 流動負債 | 1,565 |
| (1) 資金 | 295 | (1) 賞与引当金 | 206 |
| (2) 債権 | 653 | (2) 預り金 | 72 |
| 税等未収金 | 108 | (3) 翌年度償還予定地方債 | 1,273 |
| 未収金 | 16 | (うち臨時財政対策債) | 75 |
| 貸付金 | 577 | (4) その他の流動負債 | 14 |
| 貸倒引当金 | △ 48 | 2 非流動負債 | 33,201 |
| (3) 投資等 | 6,722 | (1) 地方債 | 29,944 |
| 出資金 | 1,345 | (うち臨時財政対策債) | 10,044 |
| 基金 | 5,377 | (2) 退職給付引当金 | 3,154 |
| 2 非金融資産 | 33,715 | (3) 損失補償等引当金 | 15 |
| (1) 事業用資産 | 10,592 | (4) その他の非流動負債 | 88 |
| 有形固定資産 | 10,574 | 負債合計 | 34,766 |
| (うち売却可能資産) | 97 | 【純資産の部】 | |
| 無形固定資産 | 18 | 財源 | △ 4,601 |
| (2) インフラ資産 | 23,123 | 資産形成充当財源 | 6,315 |
| 公共用財産用地 | 8,316 | その他の純資産 | 4,905 |
| 公共用財産施設等 | 14,807 | 純資産合計 | 6,619 |
| 資産合計 | 41,385 | 負債・純資産合計 | 41,385 |

【貸借対照表の解説】

資産の部は、金融資産と非金融資産に区分されます。

金融資産は、資金、債権、投資等に区分され、非金融資産は、将来的な経済的便益が見込まれる事業用資産と将来的な経済的便益が見込まれないインフラ資産に区分されます。資産の総額は 4 兆 1,385 億円で、全資産に占める割合は、インフラ資産が 55.9%と全体の半分を占め、事業用資産が 25.6%、金融資産が 18.5%となっています。

一方、負債の部は流動負債と非流動負債に区分され、負債の総額は 3 兆 4,766 億円です。

◆行政コスト計算書

行政コスト計算書は、会計年度の資産形成につながらない行政サービスの費用と行政サービスの直接の対価として得られた収益を示す計算書です。

(単位：億円)

| 区 分 | 26年度 | 構成比 | 区 分 | 26年度 | 費用比 |
|-------------|-------|--------|---------------|-------|------|
| 1 経常業務費用 | 5,291 | 60.0% | | | |
| ①人件費 | 3,428 | 38.9% | 業務収益（使用料等） | 262 | 3.0% |
| 職員給料 | 2,483 | 28.2% | 業務関連収益（受取利息等） | 191 | 2.1% |
| 退職給付費用等 | 945 | 10.7% | | | |
| ②物件費 | 546 | 6.2% | 経常収益 B | 453 | 5.1% |
| 消耗品費・維持補修費等 | 290 | 3.3% | | | |
| 減価償却費 | 256 | 2.9% | | | |
| ③経費 | 309 | 3.5% | | | |
| 委託費 | 172 | 2.0% | | | |
| 貸倒引当金繰入等 | 137 | 1.5% | | | |
| ④業務関連費用 | 1,008 | 11.4% | | | |
| 公債費（利払分） | 414 | 4.7% | | | |
| その他 | 594 | 6.7% | | | |
| 2 移転支出 | 3,526 | 40.0% | | | |
| ①他会計等への支出等 | 26 | 0.3% | | | |
| ②補助金等移転支出 | 3,357 | 38.1% | | | |
| ③その他移転支出 | 143 | 1.6% | | | |
| 経常費用 A | 8,817 | 100.0% | 純経常費用 A - B | 8,364 | |

【行政コスト計算書の解説】

経常費用は、8,817億円となっており、その内訳は、県が直接執行する経常業務費用が5,291億円、市町や団体等に対する補助金等の移転支出が3,526億円となっています。

経常業務費用のうち職員給料などの人件費が3,428億円で全体の38.9%であり、ついで地方債の利子などの業務関連費用が1,008億円で全体の11.4%となっています。

一方、経常収益は453億円で、経常費用に対する割合は、5.1%となっています。

純経常費用は8,364億円となり、この費用は税収等により賄われています。

◆純資産変動計算書

純資産変動計算書は、会計年度中の純資産の変動を示す計算書です。

(単位：億円)

| 区 分 | 金 額 |
|------------------|----------|
| 前期末残高 | 6,985 |
| I 財源変動の部 | △ 732 |
| 1 財源の使途 | △ 11,787 |
| 2 財源の調達 | 11,055 |
| II 資産形成充当財源変動の部 | 1,578 |
| 1 固定資産の変動 | 951 |
| 2 長期金融資産の変動 | 623 |
| 3 評価・換算差額等の変動 | 4 |
| III その他の純資産の変動の部 | △ 1,212 |
| 1 開始時未分析残高 | △ 760 |
| 2 その他純資産の変動 | △ 452 |
| 当期変動額合計 | △ 366 |
| 当期末残高 | 6,619 |

◆資金収支計算書

資金収支計算書は、会計年度中の資金の変動を示す計算書です。

(単位：億円)

| 区 分 | 金 額 |
|-----------|---------|
| I 経常的収支 | 1,193 |
| 1 経常的支出 | 8,350 |
| 2 経常的収入 | 9,543 |
| II 資本的収支 | △ 1,566 |
| 1 資本的支出 | 2,780 |
| 2 資本的収入 | 1,214 |
| III 財務的収支 | 315 |
| 1 財務的支出 | 3,426 |
| 2 財務的収入 | 3,741 |
| 当期資金収支額 | △ 58 |
| 期首資金残高 | 353 |
| 期末資金残高 | 295 |

[第 34 表] 連結財務諸表

◆貸借対照表

(単位:億円)

| 資産の部 | | 金額 | 負債の部 | | 金額 |
|------|-------------|---------------|------|------------------|---------------|
| 1 | 金融資産 | 7,659 | 1 | 流動負債 | 1,897 |
| | (1)資金 | 873 | | (1)未払金及び未払費用 | 118 |
| | (2)債権 | 625 | | (2)前受金及び前受収益 | 3 |
| | 税等未収金 | 108 | | (3)賞与引当金 | 228 |
| | 未収金 | 192 | | (4)翌年度償還予定地方債 | 1,399 |
| | 貸付金・その他 | 378 | | (5)その他 | 149 |
| | 貸倒引当金 | △ 53 | | | |
| | (3)有価証券 | 287 | 2 | 非流動負債 | 35,870 |
| | (4)投資等 | 5,874 | | (1)地方債 | 31,406 |
| | 出資金 | 186 | | (2)借入金 | 10 |
| | 基金 | 5,377 | | (3)退職給付引当金 | 3,323 |
| | その他 | 311 | | (4)その他の引当金 | 121 |
| 2 | 非金融資産 | 40,294 | | (5)その他 | 1,010 |
| | (1)事業用資産 | 13,047 | | | |
| | 有形固定資産 | 12,932 | | 負債合計 | 37,767 |
| | 無形固定資産・棚卸資産 | 115 | | 純資産の部 | 金額 |
| | (2)インフラ資産 | 27,247 | | | |
| | 公共用財産用地 | 8,789 | | 純資産合計 | 10,186 |
| | 公共用財産施設 | 17,635 | | | |
| | その他 | 823 | | | |
| | 資産合計 | 47,953 | | 負債及び純資産合計 | 47,953 |

◆行政コスト計算書

(単位:億円)

| 区分 | 金額 |
|---------------|--------------|
| 1 経常業務費用 | 6,358 |
| ①人件費 | 3,821 |
| 職員給料 | 2,762 |
| 賞与引当金繰入 | 211 |
| 退職給付費用 | 59 |
| その他 | 789 |
| ②物件費 | 1,016 |
| 消耗品費 | 157 |
| 維持補修費 | 215 |
| 減価償却費 | 355 |
| その他 | 289 |
| ③経費 | 462 |
| 業務費 | 42 |
| 委託費 | 256 |
| 貸倒引当金繰入 | 0 |
| その他 | 164 |
| ④業務関連費用 | 1,059 |
| 公債費(利払分) | 443 |
| 借入金支払利息・その他 | 616 |
| 2 移転支出 | 3,291 |
| 経常費用 A | 9,649 |
| 業務収益 | 1,082 |
| 業務関連収益 | 242 |
| 経常収益 B | 1,324 |

◆純資産変動計算書

(単位:億円)

| 区分 | 金額 |
|------------------|---------|
| 前期末残高 | 11,395 |
| I 財源変動の部 | △ 1,226 |
| II 資産形成充当財源の部 | 1,023 |
| III その他の純資産の変動の部 | △ 1,006 |
| 当期末残高 | 10,186 |

◆資金収支計算書

(単位:億円)

| 区分 | 金額 |
|---------|---------|
| 1 経常収支 | 1,494 |
| 2 資本的収支 | △ 1,740 |
| 3 財務的収支 | 170 |
| 当期資金収支 | △ 76 |
| 期首資金残高 | 949 |
| 期末資金残高 | 873 |

第7 公営企業に係る業務の状況

1 工業用水道事業

(1) 平成26年度決算

ア 業務の状況

〔第35表〕給水量及び給水対象事業者数の状況

| 事業名 | 給水対象事業所数(か所) | | | 給水量(m ³) | | |
|-----------|--------------|-------|----|----------------------|-------------|-------------|
| | 26年度末 | 25年度末 | 増減 | 26年度 | 25年度 | 増減 |
| 柿田川工業用水道 | 4 | 4 | 0 | 36,507,301 | 36,506,604 | 697 |
| 富士川工業用水道 | 9 | 12 | △3 | 45,311,599 | 54,390,551 | △9,078,952 |
| 東駿河湾工業用水道 | 101 | 104 | △3 | 148,576,598 | 149,524,292 | △947,694 |
| 静清工業用水道 | 72 | 74 | △2 | 19,529,091 | 19,957,102 | △428,011 |
| 中遠工業用水道 | 58 | 58 | 0 | 16,594,347 | 17,246,843 | △652,496 |
| 西遠工業用水道 | 88 | 88 | 0 | 16,800,466 | 16,760,278 | 40,188 |
| 湖西工業用水道 | 23 | 23 | 0 | 6,159,687 | 6,166,260 | △6,573 |
| 計 | 355 | 363 | △8 | 289,479,089 | 300,551,930 | △11,072,841 |

イ 建設改良事業

〔第36表〕平成26年度建設改良事業

(単位：百万円)

| 事業名 | 主な工事内容 | 金額 |
|-----------|------------------------------|-------|
| 富士川工業用水道 | 滝戸監視所配水設備改築工事 等 | 35 |
| 東駿河湾工業用水道 | 厚原浄水場6号濃縮槽汚泥掻寄機改築工事 等 | 83 |
| 静清工業用水道 | 送水本線布設替工事(巴川推進工) 等 | 531 |
| 中遠工業用水道 | 磐田台地線 配水管移設工事 等 | 334 |
| 西遠工業用水道 | 初生浄水場沈殿池排泥扉改築工事 等 | 56 |
| 湖西工業用水道 | 梅田浄水場中央監視設備改築工事に伴う詳細設計業務委託 等 | 11 |
| 計 | | 1,050 |

ウ 決算の状況

収益的収支 当年度純利益（消費税抜き）3 億 6,900 万円（減債積立金及び建設改良積立金に積み立て）
 資本的収支 収入が支出に対して不足する額 14 億 3,800 万円（過年度分損益勘定留保資金等で補填）

〔第 10 図〕平成 26 年度決算状況

（ア）平成 26 年度損益計算書

（平成 26 年 4 月 1 日から平成 27 年 3 月 31 日まで）

（イ）平成 26 年度貸借対照表

（平成 27 年 3 月 31 日現在）

| | | |
|-----------------|--------------------|--------------------|
| 特別損失 6,800万円 | 純利益 3億6,900万円 | 特別利益 3億1,600万円 |
| | 営業外費用 2億9,600万円 | 営業外収益 1億9,600万円 |
| | 営業費用 39億7,600万円 | 営業収益 41億9,700万円 |

費用
43億4,000万円

収益
47億900万円

| | | | |
|----|---------------------|---------------------|----|
| 資産 | 固定資産 384億4,900万円 | 固定負債 133億1,400万円 | 負債 |
| | 流動資産 105億8,000万円 | 流動負債 18億9,400万円 | |
| | 繰延勘定 2,300万円 | 繰延収益 43億5,000万円 | |
| | | 資本金 275億300万円 | 資本 |
| | | 資本剰余金 12億7,500万円 | |
| | | 利益剰余金 7億1,600万円 | |

資産
490億5,200万円

負債
195億5,800万円
資本
294億9,400万円

〔第 37 表〕 予算の執行状況

(単位：百万円・%)

| 区 分 | | 予算額 (A) | 決算額 (B) | 執行率 (B) / (A) | |
|-----------------------|---------------|-----------------|------------|------------------|-------|
| 収 益 的 収 支 | 収 入 | 営 業 収 益 | 4,522 | 4,522 | 100.0 |
| | | 営 業 外 収 益 | 195 | 196 | 100.5 |
| | | 特 別 利 益 | 316 | 316 | 100.0 |
| | | 計 | 5,033 | 5,034 | 100.0 |
| | 支 出 | 営 業 費 用 | 4,432 | 4,148 | 93.6 |
| | | 営 業 外 費 用 | 436 | 371 | 85.1 |
| | | 特 別 損 失 | 68 | 68 | 100.0 |
| | | 予 備 費 | 3 | 0 | 0.0 |
| | | 計 | 4,939 | 4,587 | 92.9 |
| | 支 | 収 入 ・ 支 出 差 引 | 94 | 447 | — |
| 資 本 的 収 支 | 収 入 | 企 業 債 | 570 | 508 | 89.1 |
| | | 国 庫 補 助 金 | 127 | 101 | 79.5 |
| | | 補 償 金 | 42 | 37 | 88.1 |
| | | 負 担 金 | 14 | 4 | 28.6 |
| | | 固 定 資 産 売 却 代 金 | 5 | 5 | 100.0 |
| | | 計 | 758 | 655 | 86.4 |
| | 支 出 | 建 設 改 良 費 | 1,395 | 1,050 | 75.3 |
| | | 固 定 資 産 取 得 費 | 42 | 32 | 76.2 |
| | | 企 業 債 償 還 金 | 987 | 987 | 100.0 |
| | | 負 担 金 償 還 金 | 24 | 24 | 100.0 |
| 支 | 計 | 2,448 | 2,093 | 85.5 | |
| 支 | 収 入 ・ 支 出 差 引 | △1,690 | △1,438 | — | |

(注) 上記は、消費税込みである。

(2) 平成 27 年度上半期の事業及び経理の状況

ア 事業の状況

〔第 38 表〕 給水量及び給水対象事業者数の状況

| 事業名 | 給水対象事業所数 (か所) | | | 給水量 (m ³) | | |
|-----------|---------------|--------|-----|-----------------------|--------------|------------|
| | 27 年 9 月末 | 26 年度末 | 増 減 | 27 年度 上半期 | 26 年度 上半期 | 増 減 |
| 柿田川工業用水道 | 4 | 4 | 0 | 18,405,530 | 18,405,253 | 277 |
| 富士川工業用水道 | 9 | 9 | 0 | 17,485,274 | 25,123,515 | △7,638,241 |
| 東駿河湾工業用水道 | 100 | 101 | △1 | 74,819,326 | 75,115,136 | △295,810 |
| 静清工業用水道 | 70 | 72 | △2 | 9,680,103 | 9,867,278 | △187,175 |
| 中遠工業用水道 | 57 | 58 | △1 | 8,079,137 | 8,581,097 | △501,960 |
| 西遠工業用水道 | 85 | 88 | △3 | 8,028,905 | 8,359,680 | △330,775 |
| 湖西工業用水道 | 23 | 23 | 0 | 3,086,325 | 3,080,711 | 5,614 |
| 計 | 348 | 355 | △7 | 139,584,600 | 148,532,670 | △8,948,070 |

〔第 11 図〕 年度別給水状況

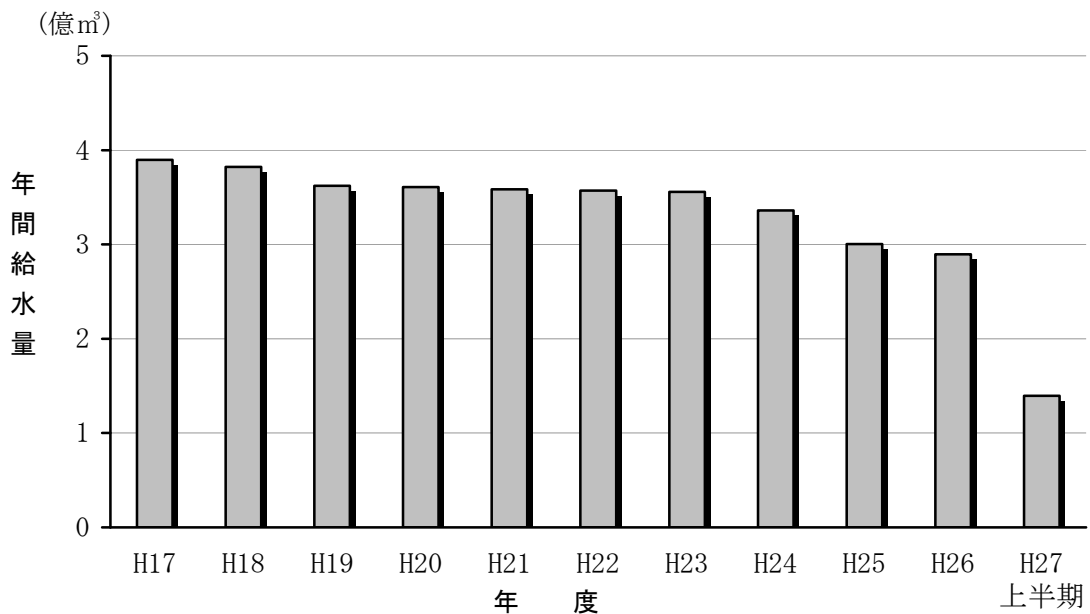

イ 経理の状況

〔第 39 表〕平成 27 年度予算執行状況（平成 27 年 9 月 30 日現在）

（単位：百万円・％）

| 区 分 | | | 予 算 額 | | | 執 行 額 | 執 行 率 |
|-----------------------|---|-----------------|-------|-----|-------|-------|-------|
| | | | 当 初 | 補 正 | 計 | | |
| 益 的 的 收 支 | 入 | 営 業 収 益 | 4,418 | 0 | 4,418 | 1,877 | 42.5 |
| | | 営 業 外 収 益 | 193 | 0 | 193 | 9 | 4.7 |
| | | 特 別 利 益 | 25 | 0 | 25 | 0 | 0.0 |
| | | 計 | 4,636 | 0 | 4,636 | 1,886 | 40.7 |
| | 支 | 営 業 費 用 | 4,252 | 0 | 4,252 | 850 | 20.0 |
| | | 営 業 外 費 用 | 370 | 0 | 370 | 135 | 36.5 |
| | | 予 備 費 | 3 | 0 | 3 | 0 | 0.0 |
| | | 計 | 4,625 | 0 | 4,625 | 985 | 21.3 |
| 資 本 的 收 支 | 入 | 企 業 債 | 620 | 0 | 620 | 0 | 0.0 |
| | | 国 庫 補 助 金 | 77 | 0 | 77 | 0 | 0.0 |
| | | 負 担 金 | 11 | 0 | 11 | 5 | 45.5 |
| | | 固 定 資 産 売 却 代 金 | 1 | 0 | 1 | 0 | 0.0 |
| | | 計 | 709 | 0 | 709 | 5 | 0.7 |
| | 支 | 建 設 改 良 費 | 1,548 | 0 | 1,548 | 243 | 15.7 |
| | | 固 定 資 産 取 得 費 | 15 | 0 | 15 | 0 | 0.0 |
| | | 企 業 債 償 還 金 | 1,010 | 0 | 1,010 | 501 | 49.6 |
| | | 負 担 金 償 還 金 | 138 | 0 | 138 | 84 | 60.9 |
| | | 国 庫 補 助 金 返 還 金 | 2 | 0 | 2 | 2 | 100.0 |
| | | 計 | 2,713 | 0 | 2,713 | 830 | 30.6 |

（注）26 年度からの繰越を含む。

2 水道事業

(1) 平成26年度決算

ア 業務の状況

〔第40表〕給水量及び給水先数の状況

| 事業名 | 給水先数（市町数） | | | 給水量（m ³ ） | | |
|------|-----------|-------|----|----------------------|------------|-------------|
| | 26年度末 | 25年度末 | 増減 | 26年度 | 25年度 | 増減 |
| 駿豆水道 | 3 | 3 | 0 | 14,049,573 | 14,813,152 | △ 763,579 |
| 榛南水道 | 2 | 2 | 0 | 5,565,100 | 5,634,639 | △ 69,539 |
| 遠州水道 | 5 | 5 | 0 | 60,931,668 | 62,691,266 | △ 1,759,598 |
| 計 | 10 | 10 | 0 | 80,546,341 | 83,139,057 | △ 2,592,716 |

イ 建設改良事業

〔第41表〕平成26年度建設改良事業

（単位：百万円）

| 事業名 | 主な工事内容 | 金額 |
|------|-----------------------|-------|
| 駿豆水道 | 中島浄水場3号送水ポンプモーター改築工事等 | 311 |
| 榛南水道 | 送水管布設替工事（相良）等 | 195 |
| 遠州水道 | 豊岡支線送水管布設替工事等 | 668 |
| 計 | | 1,174 |

ウ 決算の状況

収益的収支 当年度純利益（消費税抜き）10億6,100万円（減債積立金及び建設改良積立金に積み立て）
 資本的収支 収入が支出に対して不足する額23億4,600万円（過年度分損益勘定留保資金等で補填）

〔第12図〕平成26年度決算状況

（ア）平成26年度損益計算書

（平成26年4月1日から平成27年3月31日まで）

（イ）平成26年度貸借対照表

（平成27年3月31日現在）

| | |
|---|---|
| <p>特別損失 3,600万円</p> <p>純利益 10億6,100万円</p> <p>営業外費用 4億8,300万円</p> <p>営業費用 51億6,600万円</p> <p>費用 56億8,500万円</p> | <p>特別利益 2億600万円</p> <p>営業外収益 5億2,100万円</p> <p>営業収益 60億1,900万円</p> <p>収益 67億4,600万円</p> |
|---|---|

| | |
|--|---|
| <p>固定資産 666億1,000万円</p> <p>流動資産 101億3,000万円</p> <p>繰延勘定 2,300万円</p> <p>資産 767億6,300万円</p> | <p>固定負債 201億7,600万円</p> <p>流動負債 20億8,400万円</p> <p>繰延収益 158億5,200万円</p> <p>資本金 355億9,700万円</p> <p>資本剰余金 11億9,600万円</p> <p>利益剰余金 18億5,800万円</p> <p>負債 381億1,200万円</p> <p>資本 386億5,100万円</p> |
|--|---|

〔第 42 表〕 予算の執行状況

(単位：百万円・%)

| 区 分 | | 予算額 (A) | 決算額 (B) | 執行率 (B)/(A) | |
|-----------------------|---------------|-----------------|------------|----------------|-------|
| 収 益 的 収 支 | 収 入 | 営 業 収 益 | 6,473 | 6,486 | 100.2 |
| | | 営 業 外 収 益 | 519 | 522 | 100.6 |
| | | 特 別 利 益 | 206 | 205 | 99.5 |
| | | 計 | 7,198 | 7,213 | 100.2 |
| | 支 出 | 営 業 費 用 | 5,599 | 5,346 | 95.5 |
| | | 営 業 外 費 用 | 758 | 681 | 89.8 |
| | | 特 別 損 失 | 36 | 36 | 100.0 |
| | | 予 備 費 | 3 | 0 | 0.0 |
| | | 計 | 6,396 | 6,063 | 94.8 |
| | 収 入 ・ 支 出 差 引 | | 802 | 1,150 | — |
| 資 本 的 収 支 | 収 入 | 企 業 債 | 401 | 242 | 60.3 |
| | | 出 資 金 | 15 | 33 | 220.0 |
| | | 国 庫 補 助 金 | 15 | 31 | 206.7 |
| | | 計 | 431 | 306 | 71.0 |
| | 支 出 | 建 設 改 良 費 | 1,432 | 1,174 | 82.0 |
| | | 固 定 資 産 取 得 費 | 38 | 27 | 71.1 |
| | | 企 業 債 償 還 金 | 1,448 | 1,448 | 100.0 |
| | | 国 庫 補 助 金 返 還 金 | 3 | 3 | 100.0 |
| | | 計 | 2,921 | 2,652 | 90.8 |
| | 収 入 ・ 支 出 差 引 | | △2,490 | △2,346 | — |

(注) 上記は、消費税込みである。

(2) 平成27年度上半期の事業及び経理の状況

ア 事業の状況

〔第43表〕給水量及び給水先数の状況

| 事業名 | 給水先数(市町数) | | | 給水量(m ³) | | |
|------|-----------|-------|----|----------------------|------------|----------|
| | 27年9月末 | 26年度末 | 増減 | 27年度上半期 | 26年度上半期 | 増減 |
| 駿豆水道 | 3 | 3 | 0 | 6,887,089 | 7,144,370 | △257,281 |
| 榛南水道 | 2 | 2 | 0 | 2,777,030 | 2,822,211 | △45,181 |
| 遠州水道 | 5 | 5 | 0 | 30,666,313 | 30,518,848 | 147,465 |
| 計 | 10 | 10 | 0 | 40,330,432 | 40,485,429 | △154,997 |

〔第13図〕年度別給水状況

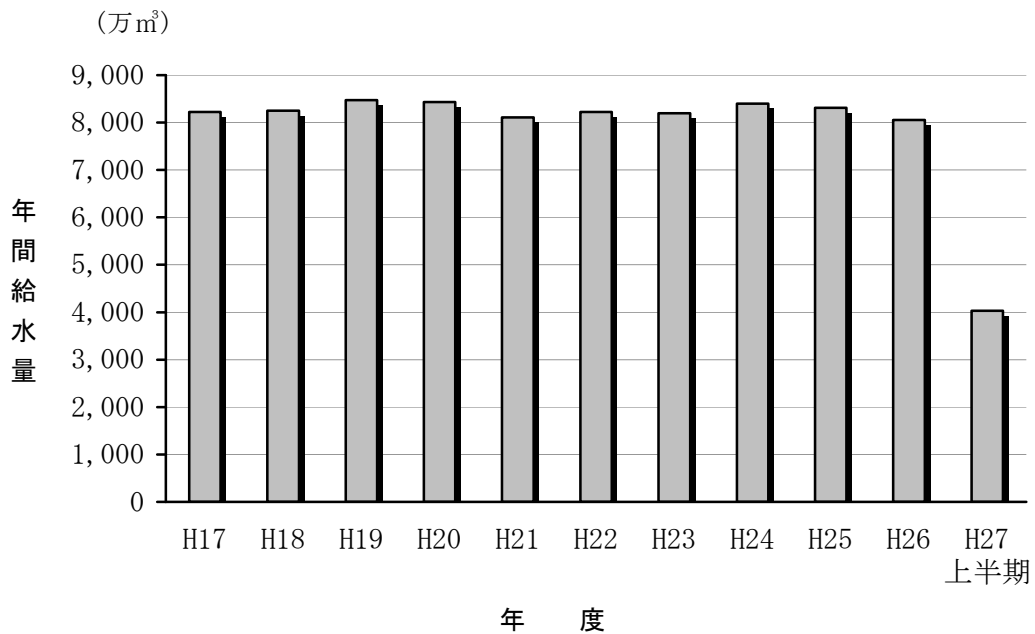

イ 経理の状況

〔第44表〕平成27年度予算執行状況（平成27年9月30日現在）

（単位：百万円・％）

| 区 分 | | | 予 算 額 | | | 執 行 額 | 執 行 率 |
|-----------------------|-----------------------|---------------|-------|-----|-------|-------|-------|
| | | | 当 初 | 補 正 | 計 | | |
| 收 益 的 收 支 | 収 入 | 営 業 収 益 | 6,540 | 0 | 6,540 | 3,291 | 50.3 |
| | | 営 業 外 収 益 | 516 | 0 | 516 | 6 | 1.2 |
| | | 計 | 7,056 | 0 | 7,056 | 3,297 | 46.7 |
| | 支 出 | 営 業 費 用 | 5,726 | 0 | 5,726 | 998 | 17.4 |
| | | 営 業 外 費 用 | 676 | 0 | 676 | 219 | 32.4 |
| | | 予 備 費 | 3 | 0 | 3 | 0 | 0.0 |
| | | 計 | 6,405 | 0 | 6,405 | 1,217 | 19.0 |
| | 資 本 的 收 支 | 収 入 | 企 業 債 | 594 | 0 | 594 | 0 |
| 出 資 金 | | | 50 | 0 | 50 | 0 | 0.0 |
| 国 庫 補 助 金 | | | 50 | 0 | 50 | 0 | 0.0 |
| 計 | | | 694 | 0 | 694 | 0 | 0.0 |
| 支 出 | | 建 設 改 良 費 | 1,876 | 0 | 1,876 | 283 | 15.1 |
| | | 固 定 資 産 取 得 費 | 79 | 0 | 79 | 8 | 10.1 |
| | | 投 資 | 500 | 0 | 500 | 0 | 0.0 |
| | | 企 業 債 償 還 金 | 1,400 | 0 | 1,400 | 694 | 49.6 |
| | | 計 | 3,855 | 0 | 3,855 | 985 | 25.6 |

（注）26年度からの繰越を含む。

3 地域振興整備事業

(1) 平成 26 年度決算

ア 分譲の状況

平成 26 年度における用地の分譲は、ありません。

イ 建設改良事業

〔第 45 表〕平成 26 年度建設改良事業

(単位：百万円)

| 区 分 | 団 地 等 名 | 主 な 工 事 内 容 | 金 額 |
|---------|-------------------|-------------|-------|
| 工 業 用 地 | 掛川大淵・沖之須 小山湯船原 | 設計業務委託 等 | 39 |
| | | 用地補償 等 | 1,074 |
| 計 | | | 1,113 |

ウ 決算の状況

収益的収支 当年度純損失（消費税抜き）6億8,000万円

資本的収支 収入が支出に対して不足する額 10億7,800万円（過年度分損益勘定留保資金等で補填）

〔第14図〕平成26年度決算状況

(ア) 平成26年度損益計算書

(平成26年4月1日から平成27年3月31日まで)

(イ) 平成26年度貸借対照表

(平成27年3月31日現在)

| | |
|-------------------|-------------------|
| 特別損失 7億6,200万円 | 純損失 6億8,000万円 |
| 営業外費用 1,400万円 | 特別利益 1億2,000万円 |
| 営業費用 3,100万円 | 営業外収益 700万円 |

費用
8億700万円

収益
1億2,700万円

| | | |
|----------------------|---------------------|------|
| 固定資産 3,600万円 | 固定負債 2億5,400万円 | } 負債 |
| 開発整備資産 11億7,300万円 | 流動負債 1億7,100万円 | |
| 流動資産 55億3,600万円 | 資本金 209億1,800万円 | } 資本 |
| 繰延勘定 100万円 | 欠損金 △145億9,700万円 | |

資産
67億4,600万円

負債
4億2,500万円
資本
63億2,100万円

〔第 46 表〕 予算の執行状況

(単位：百万円・%)

| 区 分 | | 予算額 (A) | 決算額 (B) | 執行率 (B)/(A) | |
|-----------------------|-----------------------|---------------|------------|----------------|-------|
| 収 益 的 収 支 | 収 入 | 営 業 外 収 益 | 6 | 7 | 116.7 |
| | | 特 別 利 益 | 120 | 120 | 100.0 |
| | | 計 | 126 | 127 | 100.8 |
| | 支 出 | 営 業 費 用 | 52 | 32 | 61.5 |
| | | 営 業 外 費 用 | 22 | 14 | 63.6 |
| | | 特 別 損 失 | 762 | 761 | 99.9 |
| | | 予 備 費 | 3 | 0 | 0 |
| | | 計 | 839 | 807 | 96.2 |
| | 収 入 ・ 支 出 差 引 | | △713 | △680 | — |
| | 資 本 的 収 支 | 収 入 | | 36 | 36 |
| 支 出 | | 建 設 改 良 費 | 1,719 | 1,113 | 64.7 |
| | | 固 定 資 産 取 得 費 | 1 | 1 | 100.0 |
| | | 計 | 1,720 | 1,114 | 64.8 |
| 収 入 ・ 支 出 差 引 | | △1,684 | △1,078 | — | |

(注) 上記は、消費税込みである。

(2) 平成 27 年度上半期の事業及び経理の状況

ア 事業の状況

〔第 47 表〕 造成中の団地の状況

| 用地名 | 所在地 | 区画数 | 造成面積 (㎡) |
|----------|-----------|-----|----------|
| 掛川大渕・沖之須 | 掛川市大渕、沖之須 | 1 | 176,000 |
| 小山湯船原 | 小山町湯船 | 7 | 314,000 |
| 計 | | 8 | 490,000 |

〔第 15 図〕 年度別工業用地等の分譲状況

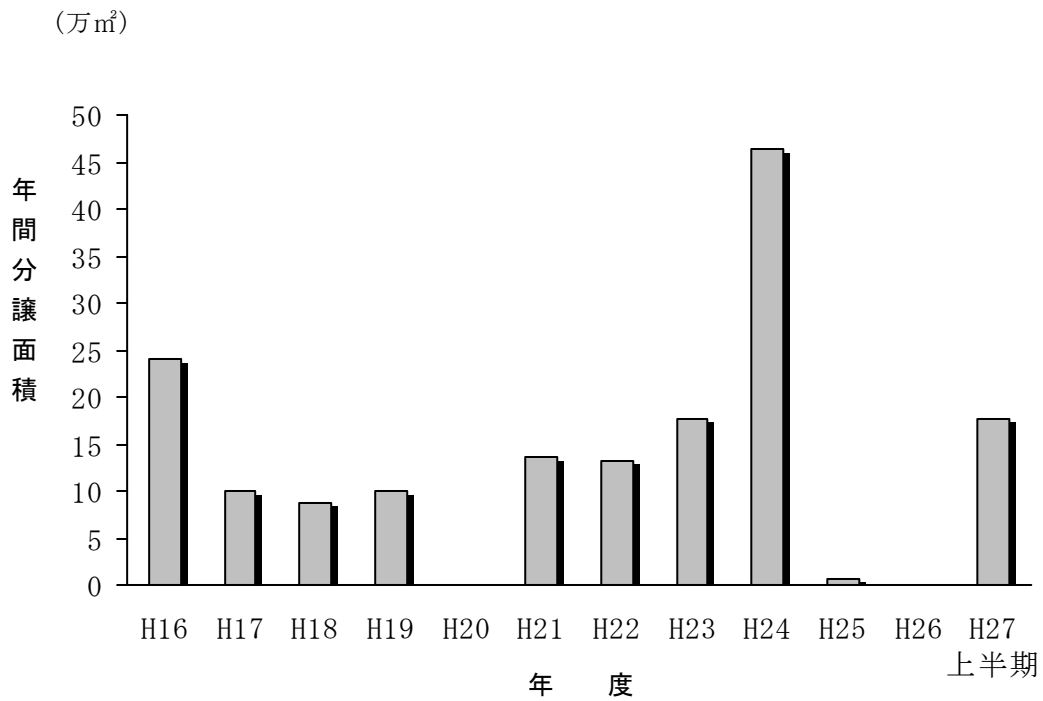

イ 経理の状況

〔第 48 表〕平成 27 年度予算執行状況（平成 27 年 9 月 30 日現在）

（単位：百万円・％）

| 区 分 | | | 予 算 額 | | | 執 行 額 | 執 行 率 |
|-----------------------|-----|------------------------|-------|-----|-------|-------|-------|
| | | | 当 初 | 補 正 | 計 | | |
| 收 益 的 收 支 | 入 | 営 業 収 益 | 178 | 0 | 178 | 96 | 53.9 |
| | | 営 業 外 収 益 | 5 | 0 | 5 | 2 | 40.0 |
| | | 特 別 利 益 | 32 | 0 | 32 | 0 | 0.0 |
| | | 計 | 215 | 0 | 215 | 98 | 45.6 |
| | 支 出 | 営 業 費 用 | 262 | 0 | 262 | 20 | 7.6 |
| | | 営 業 外 費 用 | 43 | 0 | 43 | 0 | 0.0 |
| | | 予 備 費 | 3 | 0 | 3 | 0 | 0.0 |
| | | 計 | 308 | 0 | 308 | 20 | 6.5 |
| 資 本 的 收 支 | 入 | 浜 松 坪 井 地 区 事 業 収 入 | 8 | 0 | 8 | 0 | 0.0 |
| | | 新 規 用 地 事 業 収 入 | 100 | 0 | 100 | 0 | 0.0 |
| | | 計 | 108 | 0 | 108 | 0 | 0.0 |
| | 支 出 | 建 設 改 良 費 | 1,341 | 0 | 1,341 | 288 | 21.5 |
| | | 固 定 資 産 取 得 費 | 4 | 0 | 4 | 0 | 0.0 |
| | | 計 | 1,345 | 0 | 1,345 | 288 | 21.4 |

（注）26 年度からの繰越を含む。

4 県立静岡がんセンター事業

(1) 平成26年度決算

ア 病院数及び利用患者数

静岡がんセンターでは、「がんを上手に治す」、「患者さんと家族を徹底支援する」、「成長と進化を継続する」の3つの理念を基本に本県がん対策の中核を担う高度がん専門医療を提供しています。

〔第49表〕平成26年度患者利用状況

(単位：人)

| 区 分 | 入 院 | | | 外 来 | | |
|---------------|---------|---------|-----|---------|---------|--------|
| | 26 年度 | 25 年度 | 増 減 | 26 年度 | 25 年度 | 増 減 |
| 延 患 者 数 | 181,866 | 181,790 | 76 | 267,875 | 256,795 | 11,080 |
| 1 日 平 均 患 者 数 | 498.3 | 498.1 | 0.2 | 1,097.8 | 1,052.4 | 45.4 |

イ 決算の状況

収益的収支 当年度純損失（消費税抜き）8億1,000万円
 資本的収支 収入が支出に対して不足する額57億7,200万円（過年度分損益勘定留保資金等で補填）

〔第16図〕平成26年度決算状況

（ア）平成26年度損益計算書

（平成26年4月1日から平成27年3月31日まで）

（イ）平成26年度貸借対照表

（平成27年3月31日現在）

| | | | |
|--------------------------|--------------------------|--|-------------------|
| | 特別損失 6億7,100万円 | | 特別利益 2億6,200万円 |
| | 純損失 8億1,000万円 | | |
| 研究所費用 10億4,200万円 | 研究所収益 8億9,600万円 | | |
| 医業外費用 21億3,400万円 | 医業外収益 66億3,500万円 | | |
| 医業費用 262億1,000万円 | 医業収益 214億5,400万円 | | |
| 費用 300億5,700万円 | 収益 292億4,700万円 | | |

| | | | |
|--------------------------|---|--|----|
| | 繰延収益 28億8,100万円 | | |
| | 流動負債 66億 200万円 | | |
| 固定資産 425億8,800万円 | 固定負債 403億 600万円 | | 負債 |
| 流動資産 149億7,300万円 | 資本金 103億7,200万円 剰余金 △26億円 | | 資本 |
| 資産 575億6,100万円 | 負債 497億8,900万円 資本 77億7,200万円 | | |

〔第 50 表〕 予算の執行状況

(単位：百万円・%)

| 区 分 | | 予算額 (A) | 決算額 (B) | 執行率 (B)/(A) | |
|-----------------------|--------|---------------|------------|----------------|---------|
| 収 益 的 支 | 収 入 | 医 業 収 益 | 21,271 | 21,513 | 101.1 |
| | | 医 業 外 収 益 | 6,731 | 6,693 | 99.4 |
| | | 特 別 利 益 | 5 | 247 | 4,940.0 |
| | | 研 究 所 収 益 | 895 | 921 | 102.9 |
| | | 計 | 28,902 | 29,374 | 101.6 |
| | 支 出 | 医 業 費 用 | 26,911 | 27,179 | 101.0 |
| | | 医 業 外 費 用 | 1,278 | 1,267 | 99.1 |
| | | 特 別 損 失 | 607 | 605 | 99.7 |
| | | 研 究 所 費 用 | 1,145 | 1,119 | 97.7 |
| | | 計 | 29,941 | 30,170 | 100.8 |
| 収 入 ・ 支 出 差 引 | | △1,039 | △796 | — | |
| 資 本 的 収 支 | 収 入 | 企 業 債 | 3,026 | 1,685 | 55.7 |
| | | 受 託 金 | 21 | 15 | 71.4 |
| | | 投 資 有 価 証 券 | 500 | 500 | 100.0 |
| | | 補 助 金 | 139 | 0 | 0 |
| | | 負 担 金 | 1 | 1 | 100.0 |
| | | 出 資 金 | 159 | 159 | 100.0 |
| | | 寄 附 金 等 | 11 | 11 | 100.0 |
| | | 計 | 3,857 | 2,371 | 61.5 |
| | 支 出 | 建 設 改 良 費 | 3,262 | 1,821 | 55.8 |
| | | 企 業 債 償 還 金 | 3,265 | 3,265 | 100.0 |
| | | 投 資 | 3,000 | 3,000 | 100.0 |
| | | 積 立 金 等 | 60 | 57 | 95.0 |
| | | 計 | 9,587 | 8,143 | 84.9 |
| | | 収 入 ・ 支 出 差 引 | | △5,730 | △5,772 |

(注) 25 年度繰越を含む。

上記は、消費税込みである。

(2) 平成27年度上半期の事業及び経理の状況

ア 病床数及び利用患者数

〔第51表〕平成27年度上半期患者利用状況

(単位：人)

| 区 分 | 入 院 | | | 外 来 | | |
|---------------|-------------|-------------|-------|-------------|-------------|-------|
| | 27年度 上半期 | 26年度 上半期 | 増 減 | 27年度 上半期 | 26年度 上半期 | 増 減 |
| 延 患 者 数 | 92,084 | 90,218 | 1,866 | 137,547 | 130,823 | 6,724 |
| 1 日 平 均 患 者 数 | 503.2 | 493.0 | 10.2 | 1,118.3 | 1,046.6 | 71.7 |

〔第17図〕年度別患者利用状況

(万人)

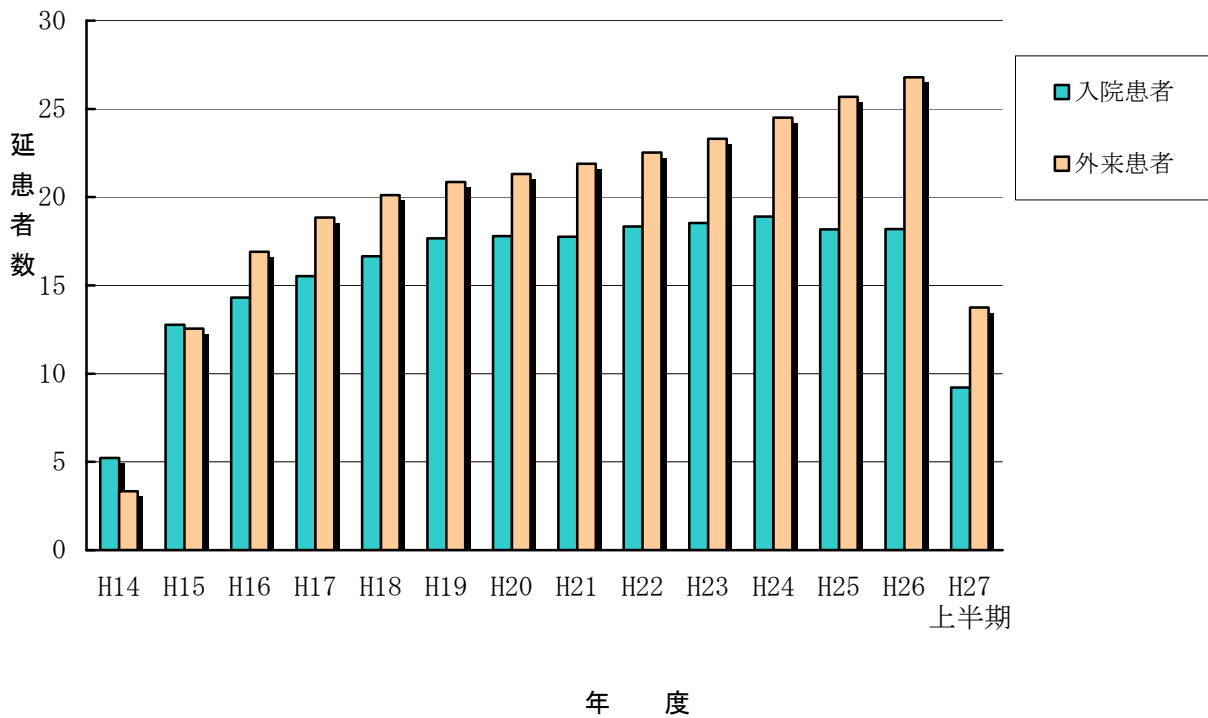

イ 経理の状況

〔第 52 表〕平成 27 年度予算執行状況

(単位：百万円・%)

| 区 分 | | | 予 算 額 | | | 執 行 額 | 執 行 率 |
|----------------------------|---|---------------|--------|-------|--------|--------|-------|
| | | | 補正前の額 | 補 正 額 | 計 | | |
| 收 益 的 的 收 支 | 入 | 医 業 収 益 | 22,097 | 0 | 22,097 | 11,243 | 50.9 |
| | | 医 業 外 収 益 | 7,316 | 0 | 7,316 | 3,478 | 47.5 |
| | | 特 別 利 益 | 1 | 0 | 1 | 2 | 200.0 |
| | | 研 究 所 収 益 | 848 | 0 | 848 | 427 | 50.4 |
| | | 計 | 30,262 | 0 | 30,262 | 15,150 | 50.1 |
| | 支 | 医 業 費 用 | 27,635 | 0 | 27,635 | 13,702 | 49.6 |
| | | 医 業 外 費 用 | 1,398 | 0 | 1,398 | 661 | 47.3 |
| | | 特 別 損 失 | 1 | 0 | 1 | 1 | 100.0 |
| | | 研 究 所 費 用 | 1,042 | 0 | 1,042 | 477 | 45.8 |
| | | 計 | 30,076 | 0 | 30,076 | 14,841 | 49.3 |
| 資 本 的 的 收 支 | 入 | 企 業 債 | 5,790 | 0 | 5,790 | 0 | 0 |
| | | 出 資 金 | 150 | 0 | 150 | 75 | 50.0 |
| | | 受 託 金 等 | 40 | 0 | 40 | 2 | 5.0 |
| | | 一 般 会 計 補 助 金 | 236 | 0 | 236 | 0 | 0 |
| | | 一 般 会 計 負 担 金 | 1 | 0 | 1 | 0 | 0 |
| | | 計 | 6,217 | 0 | 6,217 | 77 | 1.2 |
| | 支 | 建 設 改 良 費 | 6,186 | 0 | 6,186 | 3,256 | 52.6 |
| | | 企 業 債 償 還 金 | 3,159 | 0 | 3,159 | 1,576 | 49.9 |
| | | 長 期 貸 付 金 | 65 | 0 | 65 | 10 | 15.4 |
| | | 計 | 9,410 | 0 | 9,410 | 4,842 | 51.5 |

(注) 26 年度からの繰越を含む。