



# 静岡県森林・林業統計要覧

平成23年度版

静岡県



平成24年秋 静岡県開催

第36回  
全国育樹祭

木を植えて 育てて活かす 緑の力

開催日：平成24年11月10日(土)・11日(日)

## はじめに

県土の約64%を占める森林は、水源涵養や山地災害の防止、二酸化炭素の吸収による地球温暖化防止などの様々な公益的機能や、木材生産など多面的機能を発揮しており、私たちの生活を支えているかけがえのない存在です。

私たちには、持続可能な社会の実現に向け、森林の持つ多面的機能が将来にわたり十分発揮できるよう、先代から引き継いだ豊かな森林を守り、育て、活かすことが求められています。

先人たちの努力によって造成された24万ヘクタールの人工林は、植栽から数十年を経て、7千万立方メートルを超える蓄積となり、なかでもスギ、ヒノキの人工林は、木材として利用できる40年生以上が面積の88%を占めるなど、県産材の積極的な利用を進める時代が到来しました。

このため、県では、平成24年度を「森林・林業再生元年」と位置づけ、県産材生産45万m<sup>3</sup>の目標達成に向け、木材生産に適した人工林を主な対象として、林業経営基盤の整備を重点的に進めていきます。

この統計要覧は、静岡県の森林・林業の現況などの様々な統計数値をまとめたものです。私たちはこれからも知恵を出し合い、社会全体が「森林との共生」を進めるため、森林・林業に携わる方をはじめとして、多くみなさまに広く御活用いただければ幸いです。

平成24年（2012年）2月

静岡県交通基盤部森林局 森林計画課長

# < 目 次 >

## I 森林・林業の概要

1 民有林の資源状況	1
2 森林整備の動向	
(1) 苗木生産の動向	2
(2) 造林の動向	2
(3) 間伐の動向	3
(4) 林道の動向	3
3 保安林機能等の動向	
(1) 保安林の動向	4
(2) 治山事業の動向	4
4 林業経営の状況	
(1) 経営体の状況	5
(2) 林業労働の動向	6
(3) 森林組合の動向	7
(4) 素材生産の動向	8
(5) 特用林産物（きのこ類）の動向	9
5 林産物の動向	10
6 基本的な施策の目標とする指標一覧表	12

## II 森林・林業

1 森林・林業の主要指標	15
2 森林概要	16
(1) 森林面積と蓄積	18
(2) 民有林面積及び蓄積（樹種、齢級別）	22
(3) 民有林面積（地域、制普別）	24
(4) 民有林蓄積（地域、制普別）	24
(5) 民有林年間成長量（地域、制普別）	24
(6) 民有林所有形態別資源表	26
(7) 国有林の概要	
① 国有林野	30
② 官行造林	30
(8) 県営林の概要	32
① 県営林事業の概要	32
② 県営林林齢別面積	33
(9) 入会林野等の概要	33

<b>3 森林計画</b>	
(1) 機能別の森林面積	
① 地域森林計画	34
② 市町村森林整備計画	35
(2) 森林計画関係資料	36
(3) 森林施業計画認定実績	
① 認定面積の推移	37
② 農林事務所別の認定状況	37
③ 年度別認定実績	37
<b>4 森林整備</b>	
(1) 林木育種	
① 精英樹の状況	38
② 精英樹系種子の生産量	38
(2) 苗畑面積と山行苗生産量	38
(3) 民有林造林面積	39
(4) 民有林間伐実績	40
① 樹種別間伐実績	40
② 齢級別間伐面積	41
③ 間伐材の生産流通実績	41
<b>5 森の力再生事業</b>	
(1) 全体計画と市町別整備状況	42
(2) 事業種別の整備面積	43
(3) 整備者別の整備面積	43
<b>6 林道</b>	
(1) 林道事業の実績	44
(2) 林道の現況	
① 市町村別現況	46
② 森林計画区別現況	47
<b>7 森林保護・保全</b>	
(1) 森林病虫害等被害（民有林）	48
(2) 森林被害状況	49
(3) 森林国営保険	
① 森林国営保険事業実績	50
② 森林国営保険てん補明細	50
(4) 治山事業等実績	52
(5) 総合治山事業等実績及び計画表	54
(6) 保安林	56
(7) 林地開発	
① 土地利用対策委員会承認状況	58

② 林地開発許可状況	58
③ 林地開発連絡調整状況	59
④ 小規模（1.0ha以下）林地開発状況	59

## 8 経営

(1) 林業産出額	60
(2) 林家の現状	
① 保有山林規模別林家数	62
② 保有山林面積規模別経営体数	62
(3) 森林組合の概要	63
(4) 生産森林組合の概要	65
(5) 産業別就業人口の推移	66
(6) 林業専門労働者	
① 雇われ先別の林業専門労働者数	67
② 林業専門労働者数の推移	67
(7) 林業労働者職種別賃金	67
(8) 林業労働災害発生状況	68
(9) 林業・木材産業構造対策事業費助成実績	69
(10) 中山間地域林業整備事業実績	69
(11) 林業金融	
① 株式会社日本政策金融公庫林業関係資金貸付決定状況	70
② 林業改善資金貸付金	70
③ 林業・木材産業改善資金貸付金	71
④ 木材産業等高度化推進金融資産残額	71
⑤ 農林漁業信用基金債務保証額	71
⑥ 林業近代化資金融資承認実績	72
(12) 林業関係税務の概況	72

## 9 普及指導

(1) 農林大学校卒業生	
① 養成部林業学科	73
② 研究部総合技術専攻（林業）	73
(2) 林研グループ	74
(3) 静岡県指導林家認定者	74
(4) 静岡県青年林業士認定者	74
(5) 静岡県林業指導者認定者	74
(6) 林業機械器具普及状況	
① 年度別普及状況	75
② 高性能林業機械等導入状況	76
(7) 林業作業士認定者	77
(8) 高性能林業機械オペレーター認定者	77

<b>10 森林の総合利用</b>	
(1) 自然公園	78
(2) 森林公園等	78
(3) 森林総合利用促進施設	78
(4) 生活環境保全林	79
(5) 森林空間総合整備事業	79
<b>11 鳥獣保護</b>	
(1) 鳥獣保護区域面積	80
(2) 狩猟登録者数	80
(3) 鳥獣類捕獲数	
① 鳥類捕獲数	81
② 獣類捕獲数	81
(4) 鳥獣保護区一覧	
① 特別保護地区	82
② 鳥獣保護区	82
③ 特定猟具(銃)使用禁止区域	84
④ 狩猟鳥獣捕獲禁止区域	86
⑤ 猟区	86
⑥ 指定猟法禁止区域	86
⑦ 特定計画指定区域	86
<b>12 森林・林業関係組織及び予算</b>	
(1) 県の組織(森林・林業関係)	87
(2) 県の林務関係一般会計当初予算	88
(3) 県の組織の変遷	90

## Ⅲ 木材林産

<b>1 静岡県の木材産業のあらまし</b>	93
<b>2 木材関係の都道府県別BEST10と静岡県</b>	94
<b>3 生産量等の推移</b>	
第1表 木材需要・供給量の推移(全国)	96
第2表 素材生産量	98
第3表 素材生産量の用途別構成	99
第4表 製材・木材チップ・合板用素材入荷量	100
第5表 製材用素材の産地別入荷量	101
第6表 外材輸入総量	102
第7表 清水港外材輸入量	103
第8表 田子浦港外材輸入量	103
第9表 御前崎港外材輸入量	103

第10表 製材工場の国産材と外国産材の取扱状況	104
第11表 製材工場の出力階層別構成	106
第12表 製材品出荷工場数・出荷量	107
第13表 製材の用途別出荷量	108
第14表 木材チップ生産量	109
第15表 合板工場数と合板生産量	110
第16表 静岡県の新設住宅着工戸数と木造率	111
第17表 全国の新設住宅着工戸数と木造率	112
第18表 素材・製材品価格の推移	113
第19表 中小企業における製造業の平均賃金調べ	114
第20表 木材関連工業の事業所数・従業者数・製造品出荷額	114

## IV 特用林産

1 平成22年特用林産物の生産	115
2 しいたけ	
(1) 乾しいたけ	116
(2) 生しいたけ	118
(3) しいたけ生産者	121
(4) しいたけ原木	123
3 ひらたけ	124
4 ぶなしめじ	124
5 なめこ	125
6 まいたけ	126
7 エリンギ	126
8 えのきたけ	127
9 たけのこ	127
10 竹材	128
11 薪炭	129
12 くり	130
13 ぎんなん	130
14 わらび	130
15 ぜんまい	131
16 ふき	131
17 うど	131
18 たらめ	132
19 じねんじょ	132
20 しきみ切枝	133
21 しきみ根付き	133

22 さかき	133
23 ひさかき	134
24 その他	134

## V 森林組合等

### i 森林組合

#### 1 森林組合の現況

(1) 組織状況	136
(2) 組合地区内の森林面積	139
(3) 組合員所有森林面積（私有林）の地区内・地区外別居住者の所有面積	139
(4) 組合地区内の森林所有者数	139

#### 2-1 貸借対照表

#### 2-2 借入金の借入先別金額

(1) 短期借入金総額	141
(2) 長期借入金総額	141

#### 3 損益計算書

#### 4-1 共同利用施設

#### 4-2 林業用機械

#### 5 主要事業

(1) 指導事業	145
(2) 販売事業	145
(3) 林産事業	146
(4) 加工事業	147
(5) 購買事業	147
(6) 養苗事業	147
(7)-1 森林造成事業	148
(7)-2 造林の委託者（請負発注者を含む）別面積	148
(7)-3 森林造成事業の明細	149
(8) 利用及び福利厚生事業	149
(9) 林地供給事業	149
(10) 金融事業	150

#### 6 作業班員

(1) 就業日数別作業班員数	151
(2) 支払賃金別作業班員数	151
(3) 年齢別作業班員数	151
(4) 経験年数別作業班員数	152
(5) 作業班員の月別就労日数（延日数）	152
(6) 社会保険への加入状況	153



(7) 作業班員の林業労働災害及び振動障害継続療養者数	153
7 森林組合10年間の推移	154
8 森林組合の新設・合併・解散の動き	156
9 正組合員資格を制限している組合	157
10 出資金	157
11 年度別事業実績（主要品目）	
(1) 指導事業	157
(2) 販売事業	158
(3) 林産事業	158
(4) 加工事業	158
(5) 購買事業	159
(6) 養苗事業	160
(7) 利用事業	160
(8) 森林造成事業	160
(9) 金融事業（貸付残高）	161
ii 生産森林組合	
1 生産森林組合の現況	164
2 森林の現況	
(1) 経営方法別森林面積	164
(2) 林種別森林面積	164
3 貸借対照表	165
4 損益計算書	166
5 林産物の販売実績	167
6 育林伐採の実績	167

## VI 参考資料

1 林野庁関係機関	169
2 農林事務所等	170
3 市町の森林・林業関係所管課	171
4 森林組合	175
5 生産森林組合	175
6 関係団体	176
7 県木連・木協等	177
8 静岡県内プレカット工場	178
9 静岡県内集成材工場	178
10 静岡県ログハウスメーカー	179
11 静岡県内木材市場	179

# I 森林・林業の概要

# 1 民有林の資源状況

4分の3の人工林は木材資源として利用可能（41年生以上）

民有林の人工林面積は24万haで、人工林率は60%（森林法第5条に規定する森林＝地域森林計画対象森林）であり、その8割強にあたる20万haは、木材資源として利用可能な林齢41年生以上に生長しており、利用間伐や伐採の時期を迎えている。

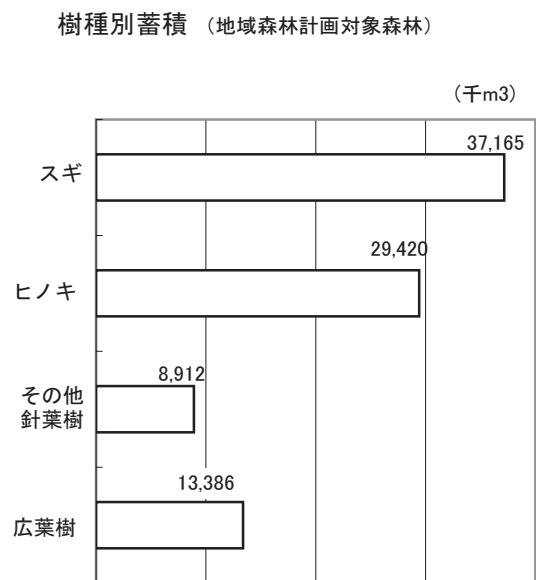
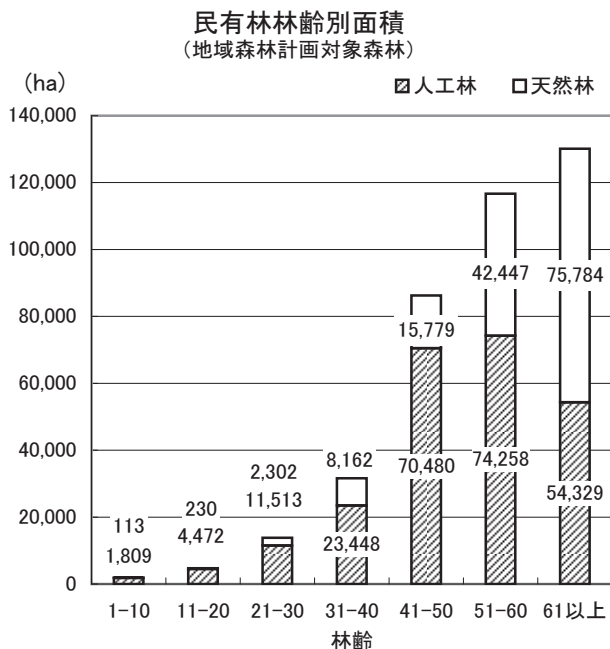
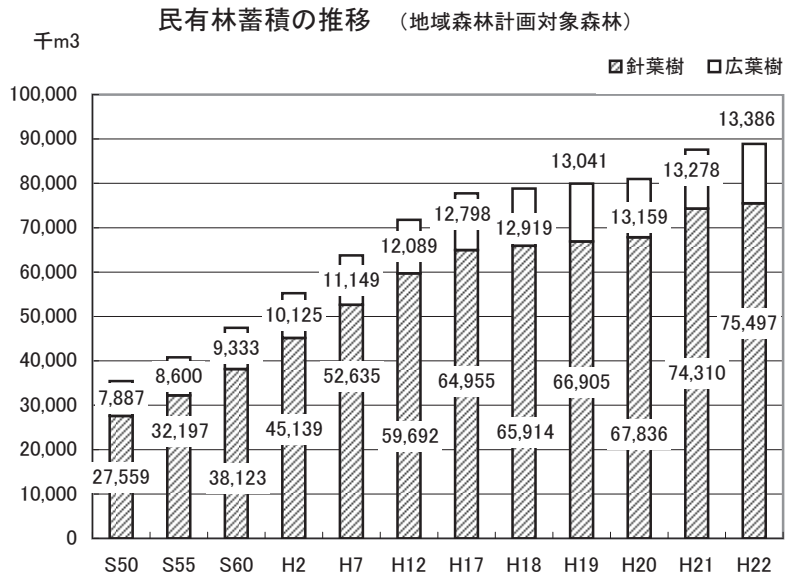
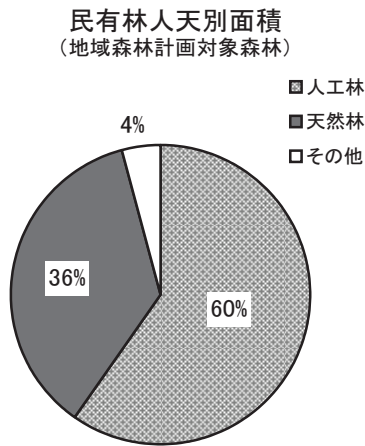

## 2 森林整備の動向

### (1) 苗木生産の動向

本県の苗木生産量は約90万本

造林面積が減少傾向にあるため、苗木生産量も減少となった。

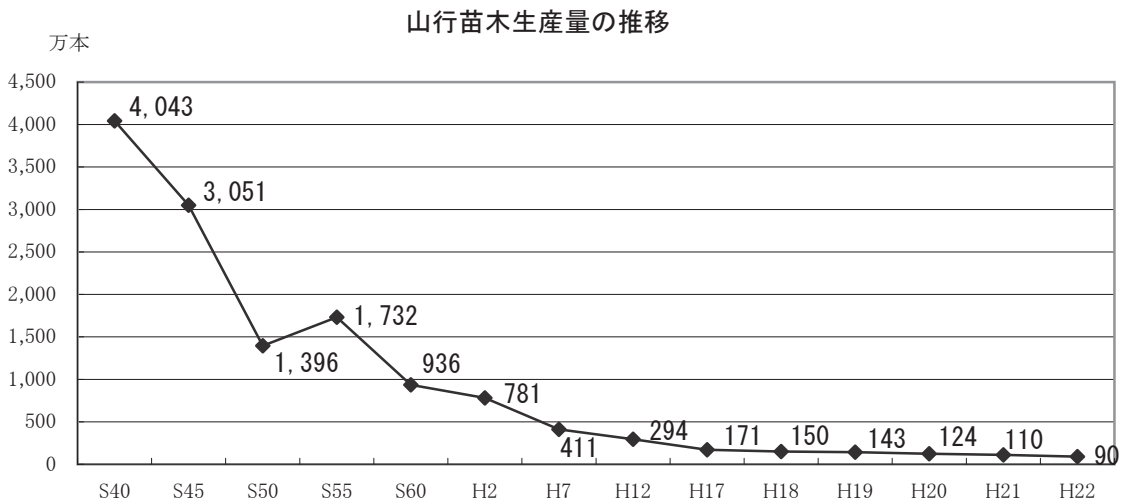

### (2) 造林の動向

近年の造林面積は約250ha

造林面積は、昭和40年以降大幅に減少し、現在は緩やかな減少傾向にある。  
平成22年度の造林樹種は、スギ20%、ヒノキ49%、その他31%となっている。

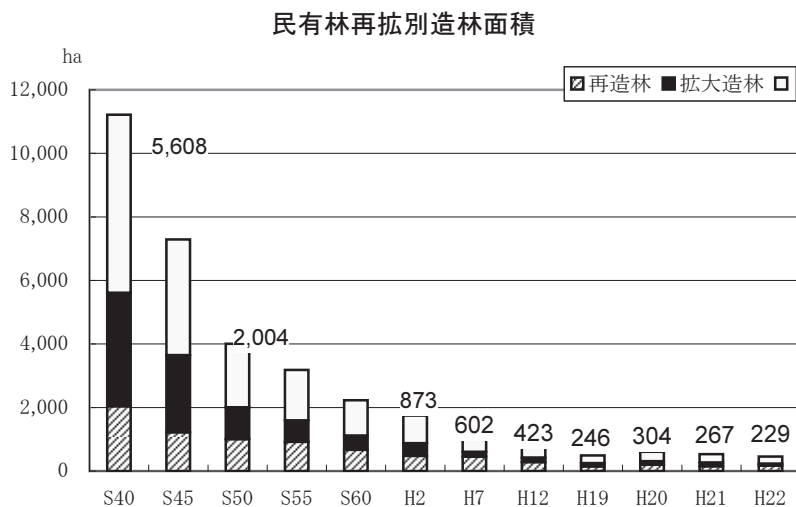

民有林樹種別造林面積割合 (H22年度)

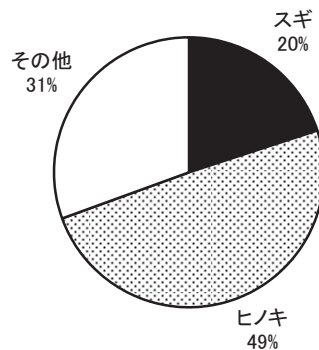

### (3) 間伐の動向

間伐面積は増加傾向

平成22年度の間伐実績は8,438haで、36年生以上が約8割（6,684ha）を占めている。

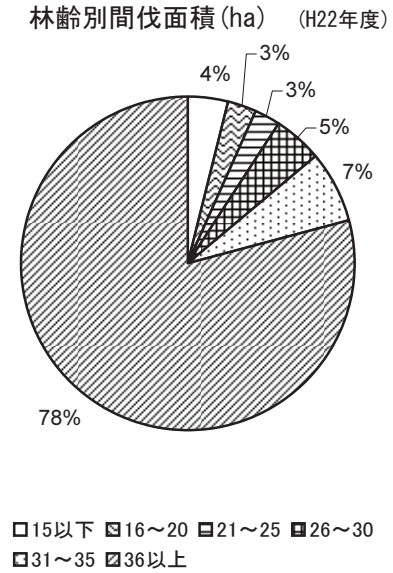
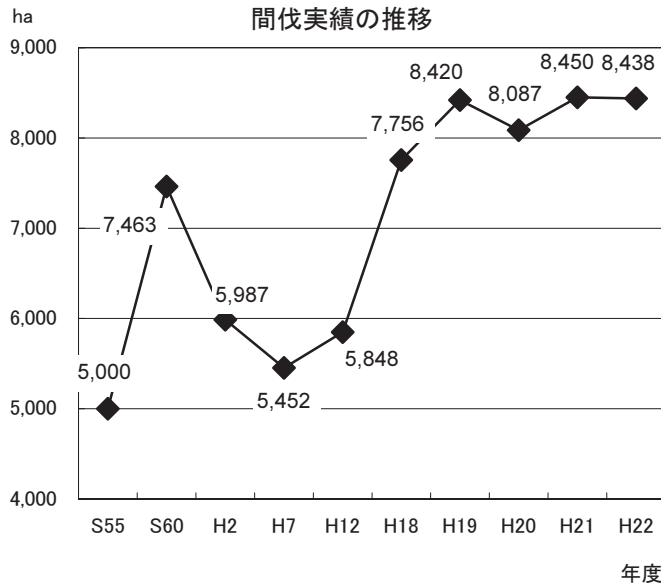

### (4) 林道の動向

林道延長は約2,400km

開設及び作業道等からの編入等により、平成22年度末現在の林道延長は2,398kmとなる。公道を含めた林内道路密度は、県平均で17.2m/haとなった。

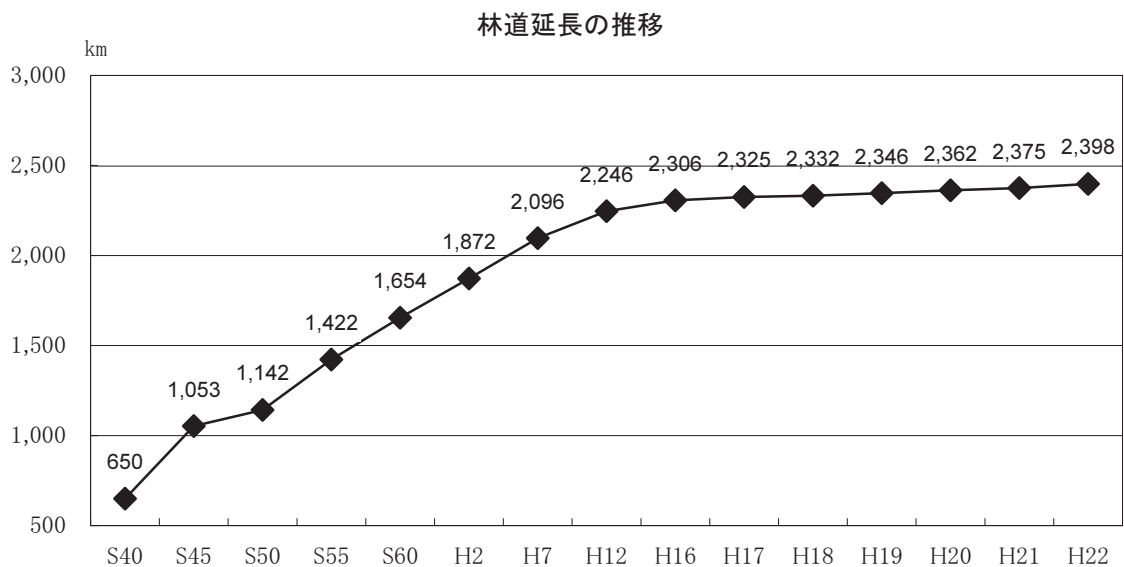

### 3 保安林機能等の動向

#### (1) 保安林の動向

保安林の面積は約17万haで森林面積の34%

保安林は、明治30年の森林法制定により制度化された。平成22年度末現在の保安林面積は171,017haで、内訳は国有林が83,612ha（49%）、民有林が87,405ha（51%）となっている。保安林種では、水源かん養保安林が132,413haで全体の77%を占めている。

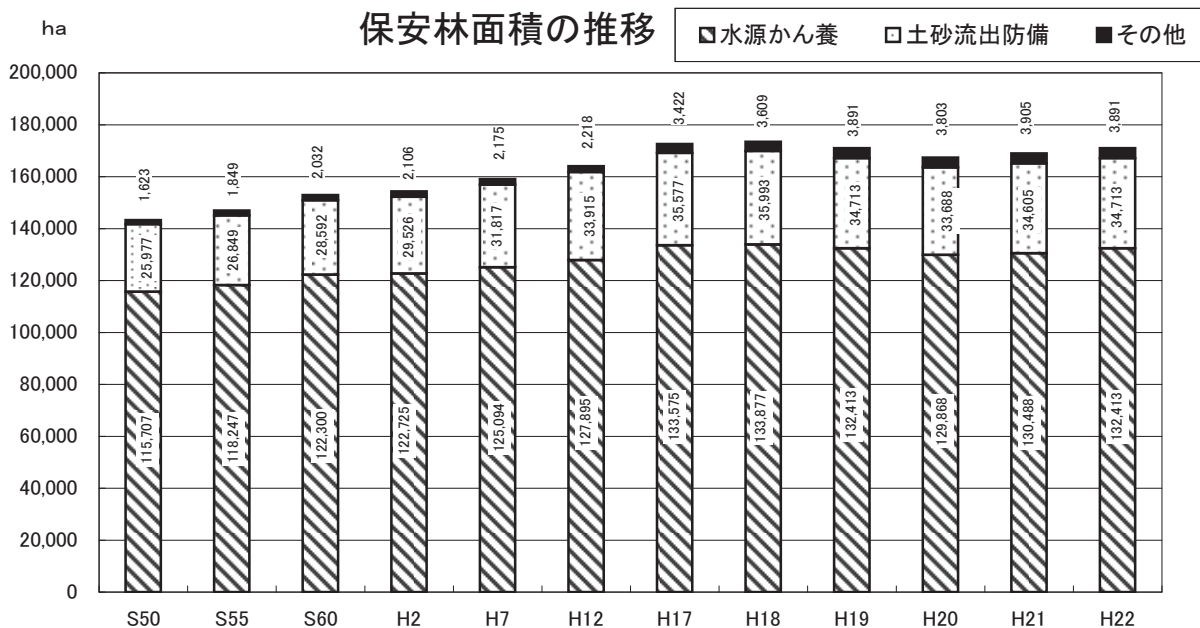

#### (2) 治山事業の動向

公共治山事業、県単独治山事業、施設災害復旧事業などにより、森林の維持造成を通じた“災害に強い県土づくり”、“水源地域の機能強化”、“緑豊かな環境づくり”を進めている。

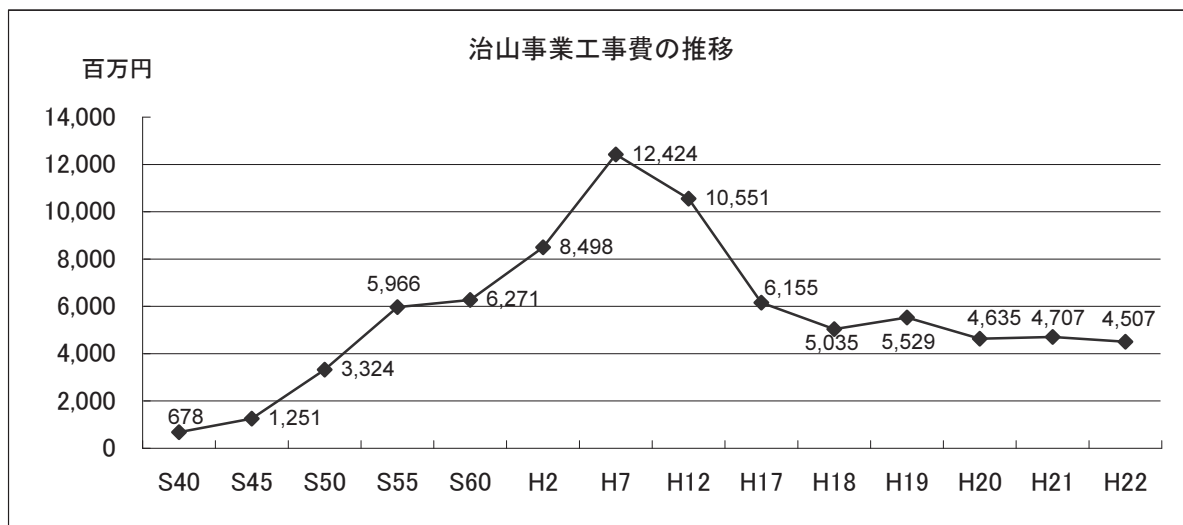

## 4 林業経営の状況

### (1) 経営体の状況

**保有山林面積が3ha未満の小規模林家が過半数**

保有山林面積が3ha未満の林家数は11,103戸で全体の56%を占めるが、面積では17,867haで全体の12%である。一方、50ha以上山林を保有している林家数は461戸で全体の2%であるが、面積では54,425haと37%を占めている。

また、平成22年度現在の保有山林面積が50ha以上の林業経営体数は、全体の13%を占めるにすぎない。

#### ①林家

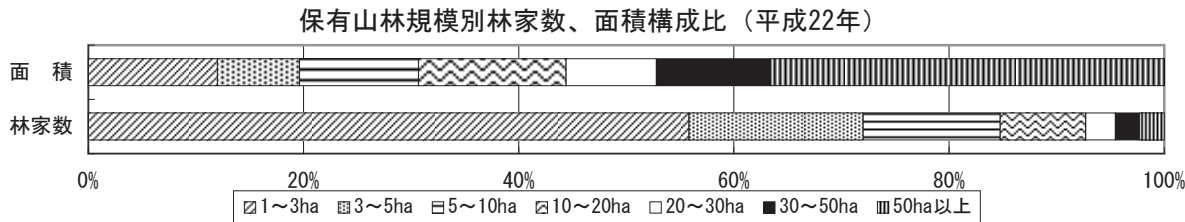
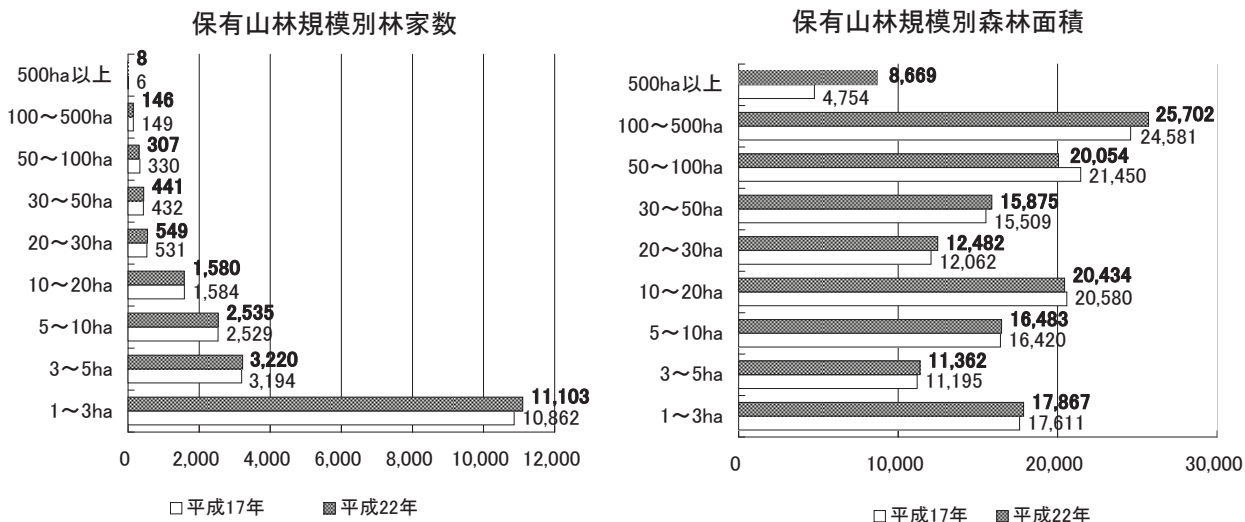

#### ②林業経営体

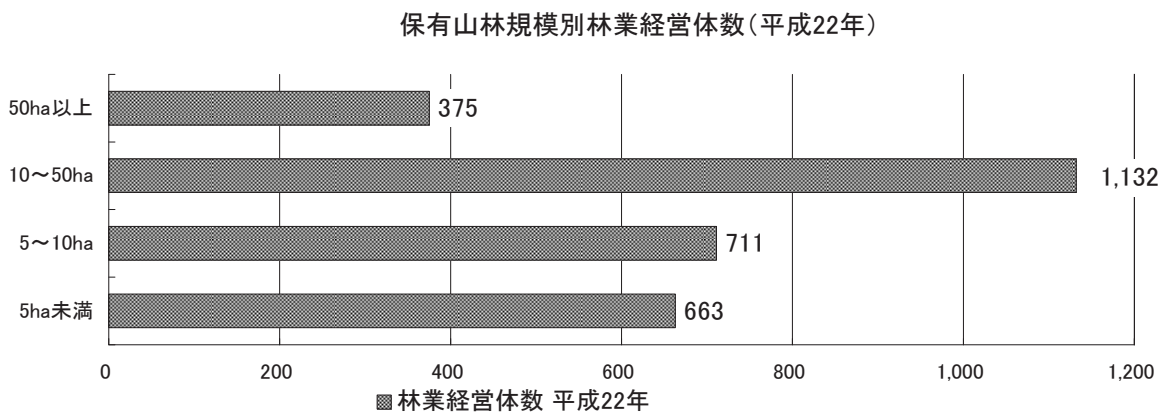

(2010農林業センサスにおける定義) 資料：2010年農林業センサス  
 林家：調査期日現在の保有山林面積が1ha以上の世帯をいう。

林業経営体：(1)又は(2)のいずれかに該当する事業を行う者をいう。  
 (1) 権原に基づいて育林又は伐採（立木竹のみを譲り受けてする伐採を除く。）を行うことができる山林の面積が3ha以上の規模の林業（調査実施年を計画期間に含む「森林施業計画」を策定している者又は調査期日前5年間に継続して林業を行い育林又は伐採を実施したものに限る。）  
 (2) 委託を受けて行う育林若しくは素材生産又は立木を購入して行う素材生産の事業（ただし、素材生産については、調査期日前1年間に200m<sup>3</sup>以上の素材を生産した者に限る。）

## (2) 林業労働の動向

林業作業員は約920人

公益社団法人静岡県山林協会が助成事業の管理のために設けた「林業作業員台帳」によれば、雇用されて林業で働く作業員数は平成7年をピークに高齢者の退職増加等により減少を続けていたが、雇用対策事業の実施等により平成19年で下げ止まり、現在は900人程度から微増状態にある。  
また、本県の賃金は、横ばいで推移しているが、全国平均に比べ1割以上高くなっている。

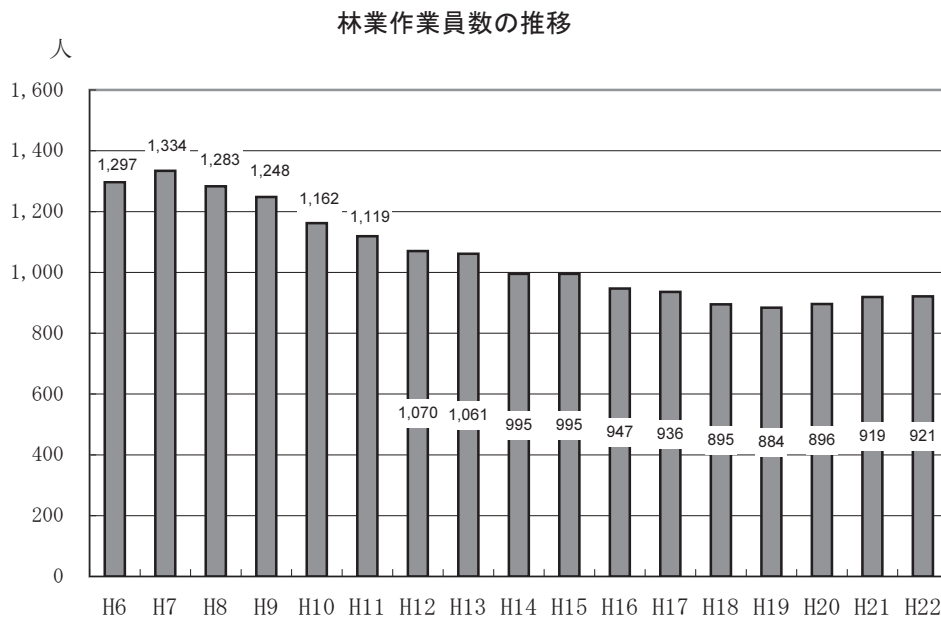

公益社団法人静岡県山林協会、林業振興課調べ

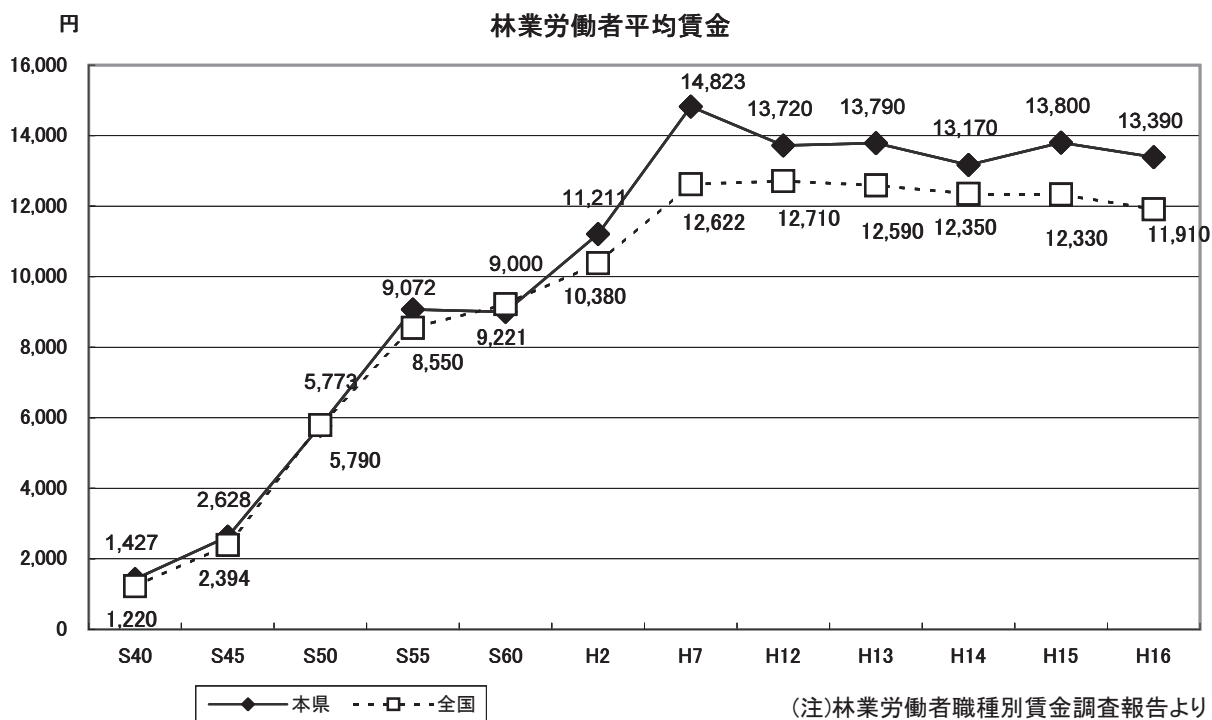



### (3) 森林組合の動向

森林組合数は20組合、作業班員は減少傾向

昭和57年度から県下の森林組合数は34組合であったが、広域合併により平成12年度に「伊豆森林組合」、平成14年度に「森林組合おおいがわ」、平成16年度に「田方森林組合」が設立されたことから、本県の森林組合数は20組合となっている。

平成21年度末の作業班員数は前年度より2人減少し421人となり、このうち50歳以上の作業班員が59%を占めている。

森林組合数の推移

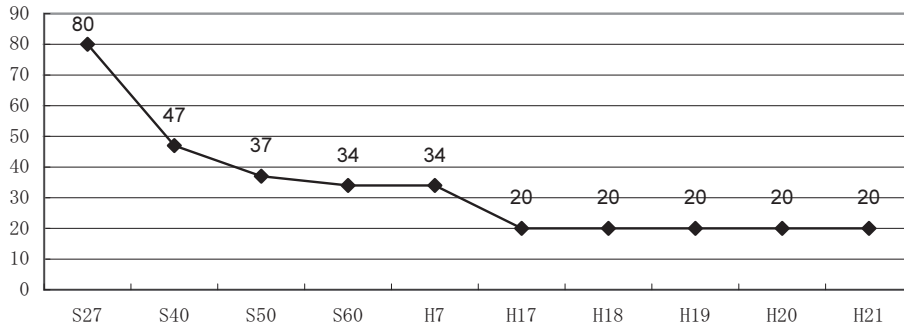

就業日数別作業班員数

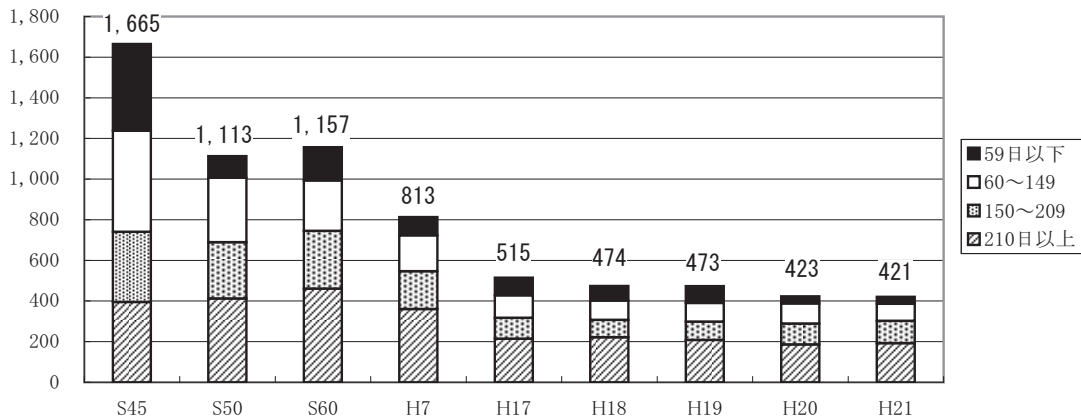

森林組合作業班員年齢別割合

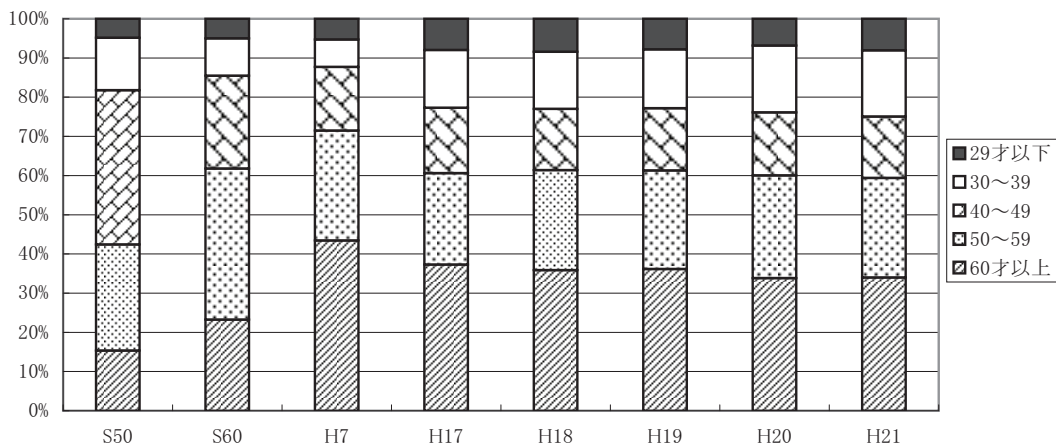

静岡県経済産業部林業振興課 平成22年度 森林組合統計より

#### (4) 素材生産の動向

##### 素材生産量、木材価格ともに横ばい

林業採算性の悪化等により素材生産量は低迷しており、平成18年以降、25～26万m<sup>3</sup>台で推移している。国内産の木材(丸太)価格は、景気減速の影響により価格が低下した前年並みであった。

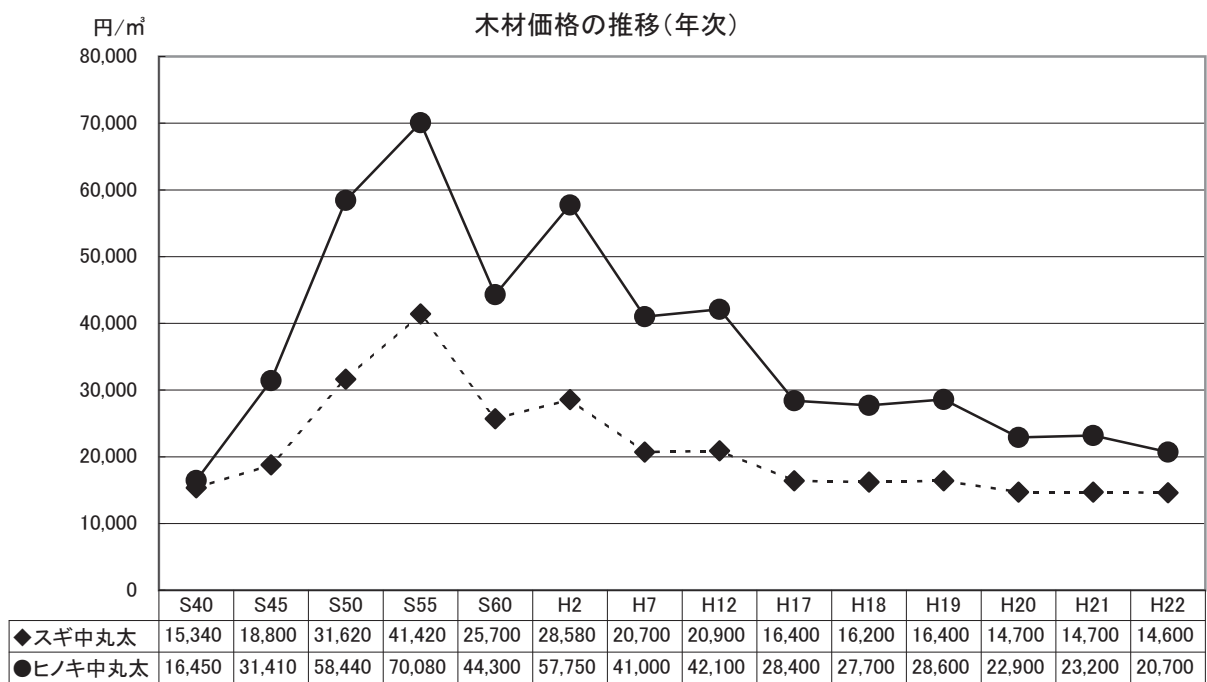
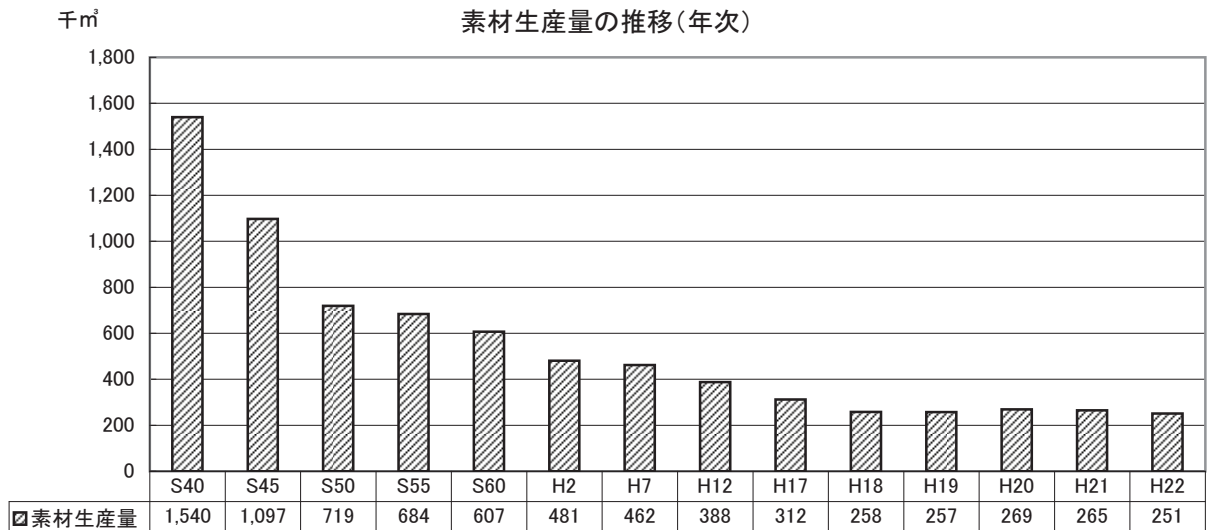

(木材流通対策静岡県協議会、H17から農林水産省統計部公表値)

## (5) 特用林産物(きのこ類)の動向

しいたけの生産量は増加、価格は下降

平成22年の生しいたけ・乾しいたけの生産量はどちらも前年比約2割の減少であった。また、乾しいたけの価格は、食の安全・安心や、地産地消の高まり等を背景に、近年上昇傾向であったが、平成21年に続き平成22年も前年を下回った。

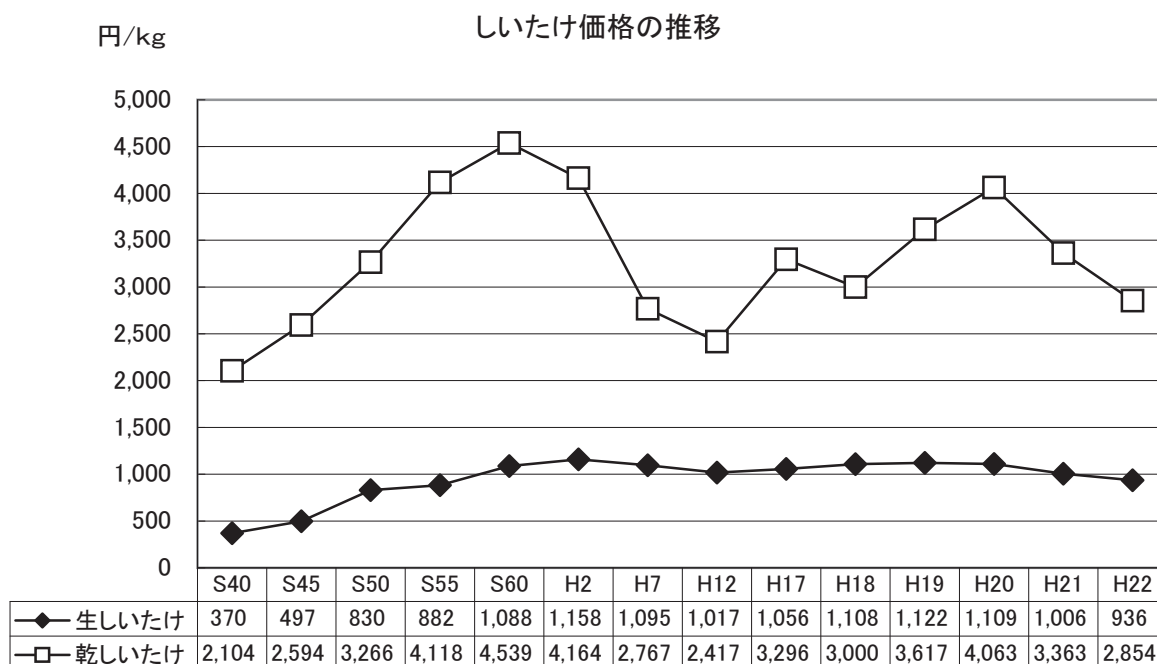
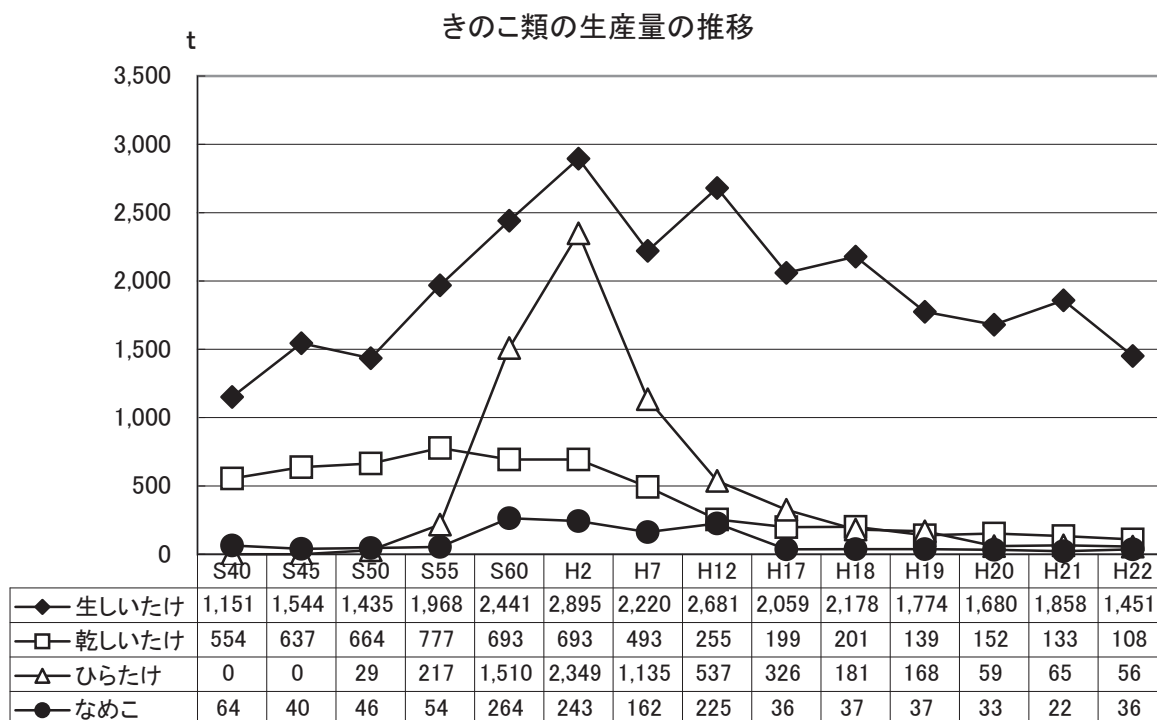

## 5 林産物の動向

### 木材(素材)需給

木材(素材)需給量は約32万m<sup>3</sup>

本県の平成22年の木材(素材)需給量は、前年を下回り約32万4千m<sup>3</sup>であった。供給別としては、自県産が67%、他県産4%が、外国産が29%となっている。

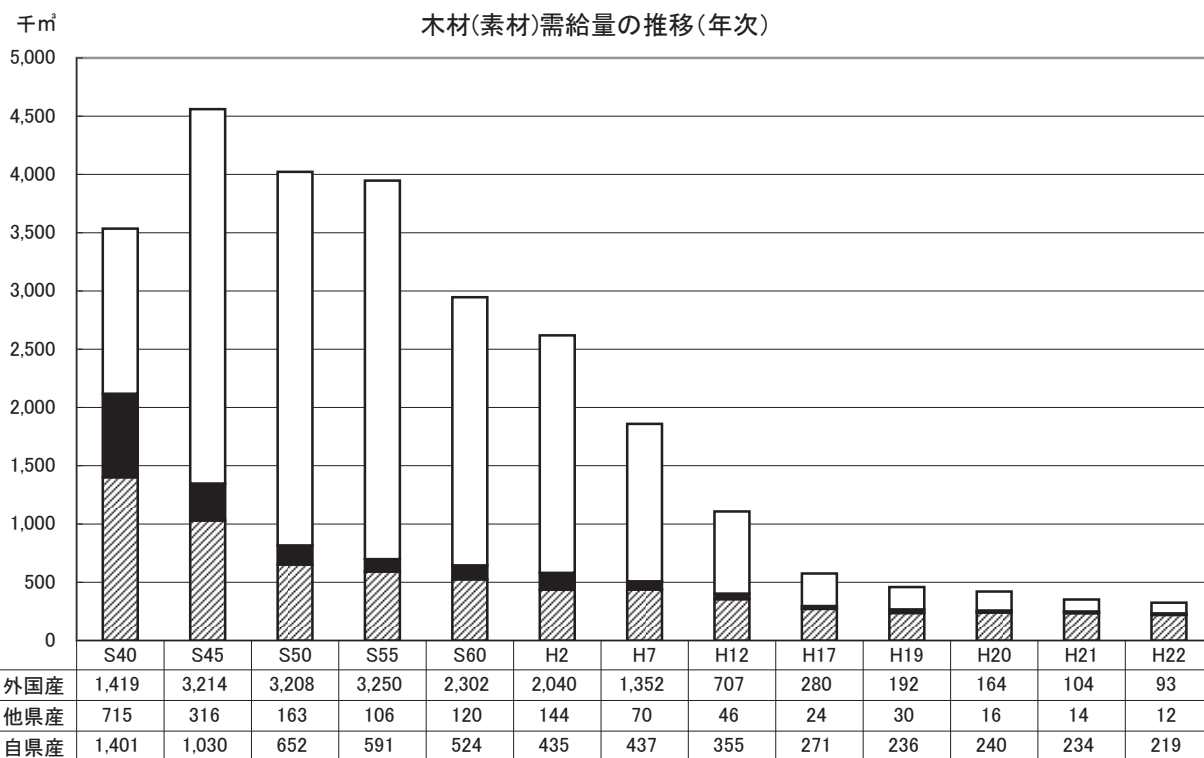

(木材需給報告書)



## 6 基本的な施策の目標とする指標一覧表

区分	指 標	単位	実績			基準年	
			H14	H15	H16	H17	
施策区分ごとの目標とする指標	基本的な施策1	森づくり県民大作戦参加者数	人	7,625	12,983	10,610	10,543
		しずおか未来の森サポーター企業数(累計)	社	—	—	—	—
		県有施設等を活用した森林環境教育への参加者数	人	—	—	—	20,432
		森林県民円卓会議やタウンミーティングなどへの参加者数	人	—	—	—	726
		情報公開システムにより発信した森林情報へのアクセス数	件	—	—	—	—
	基本的な施策2	森林の多面的機能発揮のため適正に管理されている森林の面積	ha	275,019	273,306	277,774	275,245
		森林吸収量確保に向けた年間森林整備面積	ha	—	—	—	9,145
		林道等から200m以内の森林面積(累計)	千ha	175	176	177	178
	基本的な施策3	森林(もり)づくり県民税による森の力再生面積(累計)	ha	—	—	—	—
		山地災害危険地区のうち防災対策新規実施地区数(累計)	地区	3,582	3,602	3,680	3,717
		民有保安林の面積(累計)	ha	90,802	92,528	93,600	94,116
		自然公園など法令等により自然環境を保全している面積	ha	90,079	90,079	90,079	90,079
	基本的な施策4	林業生産を担う林業作業員数	人	995	995	947	936
		適正な森林管理を担う森林技術者数	人				258
		環境学習指導員数	人	—	—	—	
	基本的な施策5	自然とのふれあい体験者数(自然ふれあい施設利用者数)	千人	1,124	1,161	1,180	1,204
		林道整備延長(累計)	km	2,291	2,317	2,306	2,325
		新規林業就業者数	人			68	77
	基本的な施策6	森林との共生のための相談指導件数	件	1,659	1,569	1,369	1,130
		県営林(資源循環地)のうち公益的機能の高度発揮が期待される森林の割合	%	23	29	34	39
	基本的な施策7	木材生産量(県産材の素材(丸太)生産による森林資源の循環量)	m <sup>3</sup>	295,000	301,000	306,000	312,000
		品質向上のために乾燥させた県産材の供給量(素材換算値)	m <sup>3</sup>	—	—	33,000	34,000
		素材(丸太)生産における労働生産性	m <sup>3</sup> /人・日				2.83
		県や市町等の公共部門での県産材利用量	m <sup>3</sup>	9,855	11,020	9,437	8,195
		しいたけの生産量	トン	3,595	3,855	3,938	3,452

(注)静岡県森林共生基本計画管理指標

実績					前期計画	後期計画				
H18	H19	H20	H21	H22	目標値 (H22)	H23目標	H24目標	H25目標	H26目標	目標値 (H27)
13,727	23,233	17,281	25,332	19,689	19,689	21,500	23,000	24,500	26,000	<b>27,000</b>
1	5	11	22	64	52	70	85	100	106	<b>112</b>
22,646	27,802	19,642	22,066	22,731	21,600	21,600	21,800	22,000	22,200	<b>22,400</b>
914	819	964	972	995	1,000	1,200	1,400	1,600	1,800	<b>2,000</b>
—	—	26,569	34,404	42,990	44,000	40,000	45,000	50,000	55,000	<b>60,000</b>
278,592	274,323	261,280	260,371	261,953	300,000	308,000	316,000	324,000	332,000	<b>340,000</b>
9,082	10,842	10,535	10,971	11,044	10,800	10,800	10,800	10,800	10,800	<b>10,800</b>
179	181	182	184	188	184	185	186	188	189	<b>190</b>
877	2,048	3,411	4,722	6,271	5,730	7,340	8,580	9,820	11,060	<b>12,300</b>
3,725	3,736	3,776	3,787	3,800	3,800	3,823	3,840	3,857	3,874	<b>3,891</b>
95,071	96,699	89,011	90,669	92,763	96,600	97,000	97,400	97,800	98,200	<b>98,600</b>
90,079	90,079	90,079	90,079	90,078	90,078	90,078	90,078	90,078	90,078	<b>90,078</b>
895	884	896	919	921	1,100	970	1,040	1,100	1,100	<b>1,100</b>
264	281	291	302	316	400	370	430	500	500	<b>500</b>
630	697	773	817	872	870	890	910	930	950	<b>970</b>
1,187	1,269	1,244	1,214	1,207	1,330	1,250	1,280	1,310	1,340	<b>1,400</b>
2,332	2,346	2,361	2,375	2,398	2,430	2,440	2,450	2,460	2,468	<b>2,477</b>
47	76	88	88	63	100	100	100	100	50	<b>50</b>
1,693	973	1,239	1,428	1,265	1,300	1,300	1,300	1,400	1,400	<b>1,500</b>
44	49	56	62	68	68	73	76	79	83	<b>86</b>
258,000	257,000	269,000	265,000	251,000	420,000	300,000	350,000	450,000	450,000	<b>450,000</b>
38,000	36,000	32,500	24年7月 公表	25年7月 公表	63,000	67,000	73,000	77,000	82,000	<b>87,000</b>
2.86	3.01	3.34	3.14	3.41	3.80	4.00	4.50	5.00	5.50	<b>6.00</b>
8,891	10,011	13,569	12,595	6,282	10,000	17,000	17,000	17,000	17,000	<b>17,000</b>
3,585	2,743	2,744	2,791	2,181	3,470	3,060	3,190	3,320	3,460	<b>3,590</b>





## Ⅱ 森林・林業

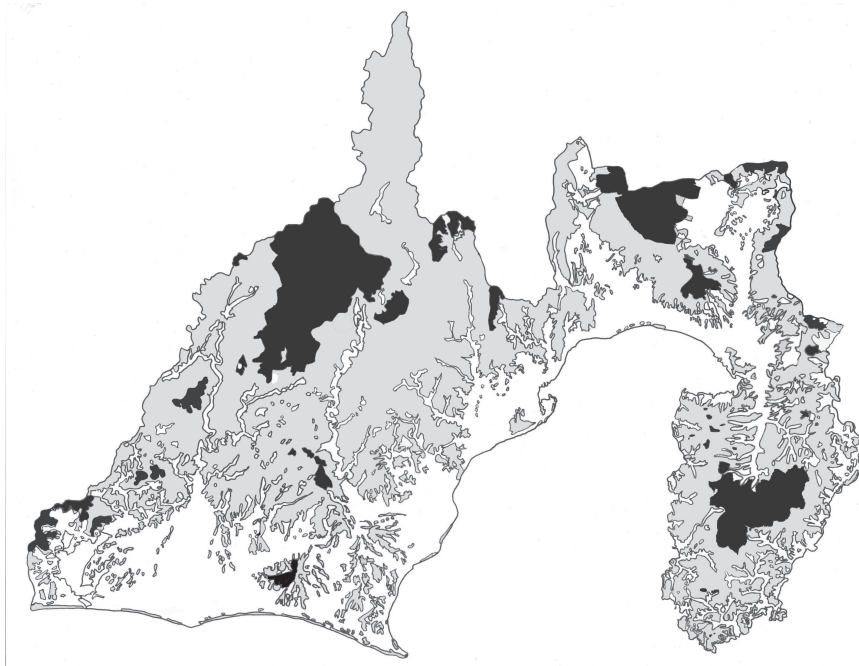

民有林



国有林

## 静岡県の森林の分布

県土の約64%が森林です。

### 利用上の注意

- 1 調査時点 平成23年3月31日  
(調査時点が異なる場合は、注記してあります。)
- 2 事業の掲載年度 5カ年(平成18~22年)
- 3 数量単位
  - (1) 事業ごとに単位を記入してあります。
  - (2) 「0」単位未満で合計数字に含まれないもの。
  - (3) 「-」該当のないもの。
- 4 集計  
四捨五入により総数、合計に一致しないものがあります。

# 1 森林・林業の主要指標

項 目		静岡県	全国 順位	全国 シェア (%)	全 国	備 考		
基 盤	全 域 面 積	778,042 ha	13	2.1	37,795,010 ha	22年全国都道府県市区町村別面積調 森林・林業統計要覧2011、本書		
	森 林 面 積	498,944 ha	16	2.0	25,097 千 ha			
	森 林 率	64.1 %	30	-	66 %			
	民 有 林	面 積 蓄 積 林内道路密度	408,827 ha 89,507 千m <sup>3</sup> 17.2 m/ha	- - 31	2.3 2.7 -	17,411 千 ha 3,353,465 千m <sup>3</sup> 15.5 m/ha	森林・林業統計要覧2011、本書 森林・林業統計要覧2011、本書 森林整備課資料(※H22)	
	国 有 林 面 積	90,117 ha	17	1.2	7,686 千 ha	森林・林業統計要覧2011、本書		
生 産	木 材	木 材 ( 素 材 ) 需 要	324 千 m <sup>3</sup>	24	1.4	23,724 千 m <sup>3</sup>	平成22年木材統計、本書	
		外 材 ( 素 材 ) 需 要 量	93 千 m <sup>3</sup>	21	1.4	6,531 千 m <sup>3</sup>	平成22年木材統計、本書	
		素 材 生 産 量	251 千 m <sup>3</sup>	21	1.5	17,193 千 m <sup>3</sup>	平成22年木材統計、本書	
	利 用	生 産 量	製 材 品 出 荷 量 木 材 チ ッ プ	202 千 m <sup>3</sup> 294 千 m <sup>3</sup>	15 12	2.1 2.7	9,415 千 m <sup>3</sup> 10,908 千 m <sup>3</sup>	平成22年木材統計、本書 平成22年木材統計、本書
		工 場 数	製 材 木 材 チ ッ プ	261 工場 68 工場	4 2	4.0 4.3	6,486 工場 1,578 工場	平成22年木材統計、本書 平成22年木材統計、本書
	産	造 林	人 工 林 面 積 人 工 林 率	242,009 ha 59 %	- -	3.0 -	7,983 千 ha 46 %	森林・林業統計要覧2011、本書 面積・率ともに民有林についての値
苗 木		生 産 量	90 万本	-	1.4	65 百万本	森林・林業統計要覧2011、本書	
		苗 畑 面 積	7.1 ha	17	0.8	850 ha	森林・林業統計要覧2011、本書	
		椎 茸 生 産 量 ( 生 ) 〃 ( 乾 )	1,451 t 108 t	- -	1.9 3.0	75,016 t 3,597 t	本書 本書	
経 営	林 家	総 数	19,889 戸	19	2.2	906,805 戸	2010年農林業センサス	
		5 ha 未 満 林 家	72.0%	-	-	75.1 %	2010年農林業センサス	
		100ha 以 上 の 林 家	154 戸	-	4.6	3,358 戸	2010年農林業センサス	
	経 営 体	農 林 業 経 営 体 数 林 業 経 営 体 数	41,047 経営体 2,881 経営体	20 18	2.4 2.1	1,726,751 経営体 140,186 経営体	2010年農林業センサス 2010年農林業センサス	
	森 林 組 合 数	20 組合	-	2.9	690 組合	森林・林業統計要覧2011、本書		
労 働	林 業 就 業 者 数	1,800 人	-	-	46,618 人	平成22年国勢調査(※全国:H17)		
	林 業 専 業 労 働 者	627 人	-	2.0	30,894 人	2005年農林業センサス		
山 林 所 得	林 業 産 出 額	1,106 千万円	11	2.7	41,222 千万円	森林・林業統計要覧2011		
	林 業 純 生 産 額	1,708 千万円	-	-	-	平成20年度静岡県の県民経済計算		

- (注) 1 各種数値は、同一時点で作成されていないため、一部不同である。  
 2 森林は、森林法第2条第1項に規定する森林である。  
 3 国有林面積の全国順位は林野庁所管の国有林面積の全国順位である。

## 2 森林概要

( 県 単位 面積 : ha 蓄積、成長量 : 千m<sup>3</sup> 構成比 : % )  
 ( 全国 単位 面積 : 千ha 蓄積、成長量 : 百万m<sup>3</sup> 構成比 : % )

種 別	静 岡 県					全 国						
	面 積		蓄 積		成 長 量	面 積		蓄 積		成 長 量		
	実数	構成比	実数	構成比	実数	実数	構成比	実数	構成比			
県(国) 土	778,042	—	—	—	*	37,795	—	—	—	—		
森 林	498,944	100.0	105,513	100.0	1,751	25,097	100.0	4,432	100.0	*		
民 有 林	総 数	408,827	81.9	89,507	84.8	1,513	17,411	69.4	3,353	75.7	*	
	私 有 林	357,433	71.6	80,469	76.3	1,356	14,535	57.9	2,864	64.6	*	
	市町村有林	24,164	4.8	4,570	4.3	82	1,642	6.5	294	6.6	*	
	財産区有林	13,460	2.7	2,548	2.4	42					*	
	県 有 林	6,925	1.4	1,296	1.2	23	1,188	4.7	190	4.3	*	
	(対象外森林)	(6,845)	1.4	(624)	0.6	(10)	(46)		(6)		*	
国 有 林	総 数	90,117	18.1	16,000	15.2	*	7,686	30.6	1,078	24.3	*	
	林 野 庁 所 管	合 計	89,227	17.9	15,920	15.1	238	7,623	30.4	1,071	24.2	*
		国 有 林	86,919	17.4	15,410	14.6	226	7,513	29.9	1,052	23.7	
		官行造林地	2,308	0.5	510	0.5	12	101	0.4	19	0.4	*
		(対象外森林)	(*)		(*)		(*)	(9)	(0.0)	(—)	(—)	
その他の官庁所管	891	0.2	80	0.1	*	63	0.3	7	0.2	*		

- (注) 1 \*印は推計値が不明。  
 2 静岡県内の民有林は、森林法第2条第1項に規定する森林。  
 3 静岡県の国有林は、関東森林管理局及び森林計画課調べ。  
 4 国土、県土面積は、国土交通省国土地理院「平成22年全国都道府県市区町村別面積調」。  
 5 全国の民有林・国有林は、林野庁「森林・林業統計要覧2011」。  
 6 全国の民有林・国有林における対象外森林とは、森林法第5条に基づく地域森林計画及び同法第7条の2に基づく国有林の地域別の森林計画の対象となっている森林以外の森林をいう。



(1) 森林面積と蓄積

森林計画区	農林事務所	市町村コード番号	市町村名	全域面積 1) ha	森林面積 2) ha	森林率 3) %	民有林	
							面積 4) ha	人工林 5) ha
伊豆	賀茂	1	下田市	10,470	7,958.62	76.01	7,726.62	2,800.33
		2	東伊豆町	7,783	5,824.89	74.84	4,213.28	2,111.35
		3	南伊豆町	11,059	8,580.47	77.59	8,470.60	2,398.33
		4	河津町	10,079	8,350.68	82.85	5,062.37	2,775.36
		5	松崎町	8,523	7,181.14	84.26	6,495.81	3,204.55
		7	西伊豆町	10,552	9,399.02	89.07	6,951.50	4,101.72
		事務所計			58,466	47,294.82	80.89	38,920.18
	東部	8	熱海市	6,161	3,889.32	63.13	2,894.98	1,124.07
		9	伊東市	12,413	6,901.75	55.60	6,875.73	3,326.14
		10	伊豆の国市	9,471	5,219.84	55.11	4,991.41	2,521.38
		11	函南町	6,513	3,589.02	55.11	3,589.02	1,915.16
		14	伊豆市	36,397	30,035.02	82.52	21,987.39	11,631.31
	事務所(小計)			70,955	49,634.95	69.95	40,338.53	20,518.06
	計画区計			129,421	96,929.77	74.89	79,258.71	37,909.70
富士	東部	19	三島市	6,213	2,377.54	38.27	2,377.54	1,649.68
		20	沼津市	18,712	9,458.97	50.55	8,098.06	4,887.50
		21	裾野市	13,839	8,774.49	63.40	7,493.39	5,195.53
		22	清水町	884	88.95	10.06	88.95	51.38
		23	長泉町	2,651	1,088.82	41.07	748.91	519.96
		24	御殿場市	19,463	11,017.82	56.61	8,364.69	3,954.83
		25	小山町	13,613	9,181.60	67.45	6,072.61	3,230.63
	事務所(小計)			75,375	41,988.19	55.71	33,244.15	19,489.51
	事務所計			146,330	91,623.14	62.61	73,582.68	40,007.57
	富士	26	富士市	24,502	12,143.37	49.56	10,228.71	8,229.11
27		富士宮市	38,899	25,577.99	65.75	18,498.19	14,316.15	
事務所計			63,401	37,721.36	59.50	28,726.90	22,545.26	
計画区計			138,776	79,709.55	57.44	61,971.05	42,034.77	
静岡	中部	90	静岡市	141,185	107,329.21	76.02	103,066.23	45,707.00
		事務所計			141,185	107,329.21	76.02	103,066.23
	志太	34	焼津市	7,055	387.31	5.49	387.31	235.77
		35	藤枝市	19,403	9,260.99	47.73	9,260.99	5,823.20
		39	島田市	31,588	20,901.13	66.17	20,029.56	13,653.82
		41	川根本町	49,672	46,664.61	93.95	19,783.14	14,179.57
		44	吉田町	2,084	30.33	1.46	30.33	16.46
	45	牧之原市	11,168	3,299.49	29.54	3,299.49	2,004.55	
	事務所計			120,970	80,543.86	66.58	52,790.82	35,913.37
計画区計			262,155	187,873.07	71.66	155,857.05	81,620.37	
富士川広域流域計			530,352	364,512.39	68.73	297,086.81	161,564.84	

民 有 林		民 有 林 内 訳				国有林 面 積 12) ha	林 家 13) 戸
人工林率 6) %	人工林蓄積 7)千m3	県 有 林 8) ha	市町村有林 9) ha	財産区有林 10) ha	私有林 11) ha		
36.24	640	519.00	484.96	70.32	6,652.34	232.00	497
50.11	487	0.10	1,187.68	-	3,025.50	1,611.61	126
28.31	570	63.06	162.94	68.57	8,176.03	109.87	570
54.82	825	51.30	553.91	909.81	3,547.35	3,288.31	222
49.33	826	72.16	548.18	-	5,875.47	685.33	314
59.00	1,312	21.57	1,853.08	235.43	4,841.42	2,447.52	337
44.69	4,660	727.19	4,790.75	1,284.13	32,118.11	8,374.64	2,066
38.83	265	3.41	841.33	-	2,050.24	994.34	67
48.38	812	0.51	578.23	381.17	5,915.82	26.02	274
50.51	577	114.28	552.68	21.38	4,303.07	228.43	393
53.36	437	8.68	900.35	-	2,679.99	0.00	279
52.90	3,325	167.99	5,230.00	592.38	15,997.02	8,047.63	1,103
50.86	5,415	294.87	8,102.59	994.93	30,946.14	9,296.42	2,116
47.83	10,076	1,022.06	12,893.34	2,279.06	63,064.25	17,671.06	4,182
69.39	417	0.24	273.42	-	2,103.88	0.00	195
60.35	921	133.47	1,448.87	259.45	6,256.27	1,360.91	500
69.33	1,456	195.24	127.55	1,115.90	6,054.70	1,281.10	415
57.76	9	1.15	2.50	-	85.30	0.00	14
69.43	94	-	70.81	-	678.10	339.91	83
47.28	1,065	5.36	230.11	3,134.65	4,994.57	2,653.13	486
53.20	847	0.78	1,458.81	326.34	4,286.68	3,108.99	412
58.63	4,808	336.24	3,612.07	4,836.34	24,459.50	8,744.04	2,105
54.37	10,223	631.11	11,714.66	5,831.27	55,405.64	18,040.46	4,221
80.45	2,229	18.55	2,250.74	137.16	7,822.26	1,914.66	643
77.39	3,792	60.57	528.07	3,334.86	14,574.69	7,079.80	835
78.48	6,021	79.12	2,778.81	3,472.02	22,396.95	8,994.46	1,478
67.83	10,829	415.36	6,390.88	8,308.36	46,856.45	17,738.50	3,583
44.35	11,296	1,451.07	2,057.83	3,674.97	95,882.36	4,262.98	3,274
44.35	11,296	1,451.07	2,057.83	3,674.97	95,882.36	4,262.98	3,274
60.87	60	11.82	2.66	-	372.83	0.00	117
62.88	1,663	2.31	51.57	-	9,207.11	0.00	845
68.17	4,138	428.17	55.46	395.83	19,150.10	871.57	1,175
71.68	4,846	759.11	1,307.83	-	17,716.20	26,881.47	679
54.27	4	0.13	6.39	-	23.81	0.00	6
60.75	418	123.87	47.97	40.38	3,087.27	0.00	499
68.03	11,129	1,325.41	1,471.88	436.21	49,557.32	27,753.04	3,321
52.37	22,425	2,776.48	3,529.71	4,111.18	145,439.68	32,016.02	6,595
54.38	43,330	4,213.90	22,813.93	14,698.60	255,360.38	67,425.58	14,360

森林計画区	農林事務所	市町村コード番号	市町村名	全域面積 1) ha	森林面積 2) ha	森林率 3) %	民有林		
							面積 4) ha	人工林 5) ha	
天竜	中遠	47	掛川市	26,563	11,350.94	42.73	10,878.53	6,919.85	
		49	菊川市	9,424	2,228.33	23.65	2,228.33	901.73	
		51	御前崎市	6,586	1,642.82	24.94	1,642.82	623.40	
		54	袋井市	10,856	2,231.88	20.56	1,850.58	404.13	
		60	森町	13,384	9,540.26	71.28	9,240.08	7,054.21	
		64	磐田市	16,408	2,694.14	16.42	2,694.14	1,491.77	
				事務所計	83,221	29,688.37	35.67	28,534.48	17,395.09
	西部	92		浜松市	155,804	102,833.30	66.00	81,554.44	62,306.44
				浜松市Ⅰ	94,400	86,291.97	91.41	68,110.87	55,545.11
				浜松市Ⅱ	61,404	16,541.33	26.94	13,443.57	6,761.33
			73	湖西市	8,665	1,910.16	22.04	1,651.29	742.76
				事務所計	164,469	104,743.46	63.69	83,205.73	63,049.20
				計画区計	247,690	134,431.83	54.27	111,740.21	80,444.29
				天竜川広域流域計	247,690	134,431.83	54.27	111,740.21	80,444.29
			浜名湖						
			県計	778,042	498,944.22	64.13	408,827.02	242,009.13	

(注) 1 1) は国土交通省国土地理院「平成21年全国都道府県市区町村別面積調」。  
2 2)、4)～7)、9)～11) は、森林計画課調べ、森林法第2条1項に規定する森林である。



民 有 林		民 有 林 内 訳				国有林	林
人工林率 6) %	人工林蓄積 7)千m3	県 有 林 8) ha	市町村有林 9) ha	財産区有林 10) ha	私有林 11) ha	面 積 12) ha	家 戸 13) 戸
63.61	1,985	129.06	105.10	500.64	10,143.73	472.41	795
40.47	206	10.43	124.61	-	2,093.29	0.00	270
37.95	133	34.36	37.84	157.66	1,412.96	0.00	228
21.84	74	138.46	57.38	-	1,654.74	381.30	235
76.34	2,554	310.87	115.23	176.61	8,637.37	300.18	422
55.37	431	148.34	29.77	536.39	1,979.64	0.00	265
60.96	5,382	771.52	469.93	1,371.30	25,921.73	1,153.89	2,215
76.40	21,521	1,935.23	1,018.90	465.08	78,135.23	21,278.86	3,162
81.55	19,872	1,273.03	691.42	85.97	66,060.45	18,181.10	1,827
50.29	1,649	662.20	327.48	379.11	12,074.78	3,097.76	1,335
44.98	141	17.11	150.64	-	1,483.54	258.87	152
75.78	21,662	1,952.34	1,169.54	465.08	79,618.77	21,537.73	3,314
71.99	27,044	2,723.86	1,639.47	1,836.38	105,540.50	22,691.62	5,529
71.99	27,044	2,723.86	1,639.47	1,836.38	105,540.50	22,691.62	5,529
59.20	70,374	6,937.76	24,453.40	16,534.98	360,900.88	90,117.20	19,889

(注) 3 12) は、国有林野法による国有林野・官行造林地・その他の国有林の計で、平成22年3月森林計画課調べ。

4 13) は、2010年世界農林業センサス。

5 「浜松市Ⅰ」は、旧天竜市、旧水窪町、旧佐久間町、旧龍山村及び旧春野町の、「浜松市Ⅱ」は、旧浜松市、旧浜北市、旧雄踏町、旧舞阪町、旧細江町、旧引佐町及び旧三ヶ日町の範囲をそれぞれ示す。

(2) 民有林面積及び蓄積(樹種、齡級別)

樹種	齡級	針広計		スギ		ヒノキ		マツ		カラマツ	
		面積	材積	面積	材積	面積	材積	面積	材積	面積	材積
人 工 林	1	564	7	134	2	394	4	1	0	4	0
	2	1,245	44	303	16	850	27	12	0	-	-
	3	1,947	119	481	44	1,386	72	5	0	-	-
	4	2,525	231	791	103	1,630	122	1	0	0	0
	5	4,337	496	1,275	214	2,762	260	8	1	28	2
	6	7,175	1,004	2,269	454	4,476	516	18	2	58	6
	7	9,668	1,703	3,535	829	5,884	849	28	4	82	11
	8	13,781	2,866	4,745	1,284	8,544	1,517	126	21	207	30
	9	27,798	6,669	11,544	3,425	14,991	3,021	607	115	329	54
	10	42,682	11,591	19,503	6,380	20,252	4,595	1,955	429	299	60
	11	39,564	11,588	17,422	6,186	18,969	4,720	2,327	520	259	56
	12	34,694	10,993	14,161	5,501	17,606	4,830	2,352	553	207	40
	13	14,286	5,035	6,446	2,734	6,686	2,033	1,075	251	34	9
	14	11,622	4,346	4,937	2,244	5,617	1,861	989	227	31	8
	15	9,441	3,898	4,165	2,057	4,591	1,681	653	154	13	4
	16	6,446	2,900	3,090	1,640	2,840	1,139	462	108	17	6
	17	4,251	2,046	2,191	1,211	1,740	757	315	77	2	0
	18以上	8,284	4,447	4,655	2,835	2,793	1,408	660	168	6	2
計	240,310	69,984	101,646	37,159	122,010	29,412	11,595	2,630	1,576	288	
天 然 林	1	17	0	1	0	5	0	0	0	-	-
	2	96	2	6	0	32	1	-	-	-	-
	3	139	5	4	0	19	1	-	-	-	-
	4	92	5	3	0	10	1	-	-	-	-
	5	618	33	0	0	2	0	1	0	-	-
	6	1,683	105	1	0	5	1	1	0	-	-
	7	3,863	260	3	1	6	1	6	1	0	0
	8	4,299	338	2	0	1	0	18	4	1	0
	9	6,417	568	4	1	1	0	40	8	13	1
	10	9,362	915	1	0	2	0	223	48	14	3
	11	18,988	1,936	1	0	3	1	468	100	38	10
	12	23,459	2,486	1	0	0	0	713	159	25	6
	13	16,185	1,946	0	0	-	-	687	157	59	16
	14	10,673	1,459	1	0	0	0	596	136	91	25
	15	9,076	1,449	4	1	5	1	439	108	128	33
	16	7,764	1,254	-	-	-	-	470	114	74	20
	17	6,766	1,147	-	-	2	0	249	61	72	20
	18以上	25,319	4,992	-	-	3	1	653	173	394	127
計	144,817	18,899	30	6	96	8	4,564	1,069	911	262	
人 天 計	1	581	7	135	2	399	4	1	0	4	0
	2	1,342	45	309	16	882	27	12	0	-	-
	3	2,086	124	485	44	1,405	73	5	0	-	-
	4	2,617	236	794	103	1,640	123	1	0	0	0
	5	4,956	529	1,275	214	2,764	260	9	1	28	2
	6	8,859	1,109	2,269	454	4,480	517	19	2	58	6
	7	13,531	1,963	3,539	829	5,890	850	34	5	82	11
	8	18,080	3,204	4,746	1,285	8,545	1,517	145	25	208	30
	9	34,215	7,237	11,548	3,426	14,992	3,021	647	123	342	56
	10	52,044	12,507	19,504	6,381	20,253	4,596	2,178	477	313	62
	11	58,552	13,524	17,422	6,186	18,972	4,720	2,795	620	297	66
	12	58,153	13,479	14,162	5,501	17,606	4,830	3,065	712	232	47
	13	30,471	6,981	6,446	2,734	6,686	2,033	1,762	408	93	25
	14	22,295	5,805	4,938	2,244	5,617	1,861	1,585	363	122	33
	15	18,517	5,347	4,168	2,059	4,597	1,682	1,092	262	142	37
	16	14,210	4,153	3,090	1,640	2,840	1,139	931	222	91	26
	17	11,017	3,192	2,191	1,211	1,742	757	564	138	74	21
	18以上	33,603	9,440	4,655	2,835	2,796	1,409	1,313	340	400	129
計	385,127	88,883	101,677	37,165	122,106	29,420	16,159	3,699	2,486	550	
総計		面積	材積	竹林		モウソウ	マダケ	ハチク	その他竹	計	
		401,982	88,883			2,424	862	295	518	4,098	

(注) 森林計画課調べ。森林法第5条に定める地域森林計画対象森林についての数値である。

(単位 面積:ha 材積:1000m<sup>3</sup>)

その他針		針葉樹計		クヌギ		その他広		広葉樹計	
面積	材積	面積	材積	面積	材積	面積	材積	面積	材積
0	0	532	7	2	0	30	0	32	0
1	0	1,166	42	21	1	59	1	80	2
0	0	1,873	116	30	1	45	1	74	3
1	0	2,422	225	54	3	49	3	103	6
-	-	4,072	476	155	11	110	9	265	20
3	0	6,824	978	227	17	125	9	352	26
31	1	9,561	1,694	86	8	21	2	107	9
100	9	13,721	2,860	38	4	21	2	59	5
288	49	27,759	6,665	17	2	22	2	39	4
567	116	42,576	11,581	64	6	43	4	107	11
463	95	39,440	11,576	76	8	48	4	123	12
258	58	34,585	10,982	78	8	32	3	110	11
19	5	14,261	5,032	18	2	7	1	25	2
11	3	11,585	4,342	14	2	22	2	36	4
2	1	9,425	3,896	0	0	16	2	16	2
36	7	6,445	2,900	0	0	1	0	1	0
2	1	4,250	2,046	-	-	0	0	0	0
113	26	8,227	4,439	3	0	54	8	57	8
1,897	370	238,724	69,858	883	72	704	53	1,586	125
-	-	6	0	2	0	9	0	11	0
-	-	37	1	3	0	56	1	59	1
-	-	22	1	5	0	111	3	116	4
-	-	13	1	14	1	65	3	79	4
-	-	3	0	58	5	557	28	615	33
-	-	6	1	252	20	1,425	84	1,677	104
5	0	21	3	410	37	3,432	220	3,842	257
320	37	342	42	382	37	3,575	260	3,957	296
723	100	782	110	517	49	5,118	409	5,635	458
417	85	657	136	974	93	7,730	686	8,705	780
754	152	1,264	263	1,492	152	16,231	1,521	17,724	1,672
453	110	1,192	275	1,397	148	20,870	2,063	22,267	2,211
653	172	1,399	345	294	33	14,492	1,568	14,786	1,601
840	234	1,528	395	56	6	9,089	1,057	9,145	1,063
1,257	339	1,833	483	18	2	7,225	964	7,243	966
1,245	323	1,789	457	1	0	5,974	797	5,975	797
1,226	315	1,549	397	1	0	5,216	750	5,218	750
9,141	2,427	10,192	2,729	1	0	15,127	2,264	15,128	2,264
17,035	4,293	22,635	5,639	5,879	584	116,303	12,676	122,182	13,260
0	0	538	7	4	0	39	0	43	0
1	0	1,203	43	24	1	115	2	138	2
0	0	1,895	118	35	1	156	5	191	6
1	0	2,436	226	68	4	114	6	182	10
-	-	4,075	477	213	16	667	37	881	53
3	0	6,829	979	479	37	1,550	93	2,029	130
37	2	9,582	1,697	496	45	3,453	221	3,949	267
420	46	14,063	2,902	420	40	3,596	262	4,016	302
1,012	148	28,541	6,775	534	51	5,140	411	5,674	462
985	201	43,233	11,716	1,038	100	7,773	691	8,812	790
1,218	247	40,704	11,839	1,568	159	16,279	1,525	17,847	1,685
711	167	35,776	11,257	1,475	156	20,902	2,066	22,377	2,222
672	177	15,660	5,377	312	34	14,499	1,569	14,811	1,603
851	236	13,113	4,738	70	8	9,112	1,059	9,181	1,067
1,260	339	11,259	4,379	18	2	7,240	965	7,259	968
1,281	330	8,234	3,356	1	0	5,975	797	5,976	797
1,228	315	5,799	2,443	1	0	5,217	750	5,218	750
9,254	2,454	18,419	7,168	4	1	15,181	2,271	15,184	2,272
18,932	4,663	261,359	75,497	6,761	656	117,006	12,730	123,768	13,386
	無立木地	伐跡	除地	未立木地	計			更新困難地	計
		319	708	8,057	9,084				3,672

(3) 民有林面積 (地域、制普別)

(単位：ha)

種類	針広別	総数	伊豆	富士	静岡	岡天竜
総数	総数	401,982	78,968	56,024	155,763	111,227
	針葉樹	261,359	37,462	40,280	99,871	83,746
	広葉樹	123,768	37,476	13,911	47,174	25,207
	その他	16,855	4,030	1,832	8,719	2,274
普通林	総数	267199.05	57,115	44,569	83,428	82,087
	針葉樹	177,181	26,664	33,060	55,933	61,523
	広葉樹	81,593	28,178	10,201	24,133	19,080
	その他	8,425	2,272	1,308	3,362	1,483
制限林	総数	134782.67	21,853	11,455	72,335	29,140
	針葉樹	84,178	10,798	7,220	43,938	22,223
	広葉樹	42,175	9,298	3,710	23,041	6,126
	その他	8,429	1,757	525	5,357	791

(注) 森林計画課調べ。森林法第5条に定める地域森林計画対象森林についての数値である。

(4) 民有林蓄積(地域、制普別)

(単位：千m3)

種類	針広別	総数	伊豆	富士	静岡	岡天竜
総数	総数	88,883	13,649	11,836	32,959	30,439
	針葉樹	75,497	10,091	10,481	27,090	27,835
	広葉樹	13,386	3,557	1,356	5,868	2,605
普通林	総数	61,475	10,106	9,730	18,996	22,642
	針葉樹	52,675	7,407	8,758	15,756	20,756
	広葉樹	8,800	2,700	973	3,241	1,887
制限林	総数	27,408	3,542	2,106	13,962	7,797
	針葉樹	22,822	2,685	1,723	11,335	7,079
	広葉樹	4,586	858	383	2,628	718
ha当たりの蓄積 (m3/ha)	総数	221	173	211	212	274
	針葉樹	289	269	260	271	332
	広葉樹	108	95	97	124	103

(注) 森林計画課調べ。森林法第5条に定める地域森林計画対象森林についての数値である。

(5) 民有林年間成長量 (地域、制普別)

(単位：m3)

種類	針広別	総数	伊豆	富士	静岡	岡天竜
総数	総数	1,502,685	235,261	213,291	541,778	512,356
	針葉樹	1,368,246	195,487	199,084	487,519	486,156
	広葉樹	134,440	39,774	14,207	54,258	26,200
普通林	総数	1,032,275	171,678	175,952	306,372	378,272
	針葉樹	940,070	141,681	165,492	274,492	358,404
	広葉樹	92,205	29,997	10,460	31,880	19,868
制限林	総数	470,411	63,583	37,339	235,405	134,084
	針葉樹	428,176	53,806	33,591	213,027	127,752
	広葉樹	42,235	9,777	3,747	22,378	6,332

(注) 森林計画課調べ。森林法第5条に定める地域森林計画対象森林についての数値である。



(6) 民有林所有形態別資源表

(全 県)

区 分		総 数	立 木					
			総 数			人 工 林		
			総 数	針葉樹	広葉樹	総 数	針葉樹	広葉樹
総 数	面積	401,982	385,127	261,359	123,768	240,310	238,724	1,586
	材積	88,883	88,883	75,497	13,386	69,984	69,858	125
県 有 林	面積	6,925	6,037	4,976	1,061	4,733	4,721	11
	材積	1,296	1,296	1,199	97	1,150	1,149	1
市町村有林	面積	24,164	22,348	14,983	7,365	15,059	14,706	353
	材積	4,570	4,570	3,832	738	3,787	3,764	23
財産区有林	面積	13,460	12,855	8,067	4,788	7,012	6,973	39
	材積	2,548	2,548	2,054	494	1,840	1,838	2
私 有 林	面積	357,433	343,887	233,333	110,554	213,507	212,323	1,183
	材積	80,469	80,469	68,412	12,056	63,207	63,108	99

- (注) 1 森林計画課調べ。森林法第5条に定める地域森林計画対象森林についての数値である。  
 2 「未立木地」は、原野、崩壊地、ハゲ山、除地、湿地の計である。  
 3 「更新困難地」は、岩石地、更新困難地の計である。  
 4 県有林には、森林保全課、環境ふれあい課所管の県営林以外の県有林も含む。  
 5 この注意書きは以下の各森林計画区についても同様である。

(伊豆森林計画区)

区 分		総 数	立 木					
			総 数			人 工 林		
			総 数	針葉樹	広葉樹	総 数	針葉樹	広葉樹
総 数	面積	78,968	74,938	37,462	37,476	37,825	37,084	740
	材積	13,649	13,649	10,091	3,557	10,056	9,999	56
県 有 林	面積	1,022	951	902	49	906	902	4
	材積	217	217	213	4	214	213	0
市町村有林	面積	12,804	11,763	7,895	3,867	8,108	7,841	267
	材積	2,394	2,394	2,041	353	2,044	2,027	17
財産区有林	面積	2,279	2,073	1,278	796	1,282	1,265	17
	材積	459	459	380	79	379	377	2
私 有 林	面積	62,863	60,151	27,387	32,764	27,529	27,077	452
	材積	10,578	10,578	7,456	3,121	7,419	7,381	38

(単位 面積:ha 材積:千m3)

地			竹 林	無 立 木 地			更新 困難地
天 然 林				総 数	伐採跡地	未立木地	
総 数	針葉樹	広葉樹					
144,817	22,635	122,182	4,098	9,084	319	8,765	3,672
18,899	5,639	13,260					
1,304	255	1,049	19	524	6	518	346
146	49	96					
7,289	277	7,013	130	1,238	48	1,190	448
783	68	715					
5,843	1,094	4,749	26	437	0	437	142
709	217	492					
130,381	21,010	109,371	3,924	6,886	265	6,621	2,736
17,262	5,305	11,957					

(単位 面積:ha 材積:千m3)

地			竹 林	無 立 木 地			更新 困難地
天 然 林				総 数	伐採跡地	未立木地	
総 数	針葉樹	広葉樹					
37,113	378	36,736	1,040	2,514	55	2,459	475
3,593	92	3,501					
45	-	45	3	32	-	32	35
4	-	4					
3,655	55	3,600	40	744	13	731	256
350	14	336					
792	13	779	13	181	-	181	11
81	3	78					
32,622	310	32,312	984	1,556	42	1,514	172
3,158	75	3,083					

## (富士森林計画区)

区分	総数	立木						
		総数			人工林			
		総数	針葉樹	広葉樹	総数	針葉樹	広葉樹	
総数	面積	56,024	54,192	40,280	13,911	40,555	40,194	362
	材積	11,836	11,836	10,481	1,356	10,489	10,458	30
県有林	面積	410	398	322	76	323	322	1
	材積	68	68	63	5	63	63	0
市町村有林	面積	6,217	5,806	4,159	1,648	4,173	4,147	26
	材積	1,203	1,203	1,012	191	1,010	1,009	1
財産区有林	面積	5,234	5,117	3,883	1,234	3,901	3,883	18
	材積	1,109	1,109	986	123	987	986	0
私有林	面積	44,163	42,870	31,917	10,954	32,159	31,841	318
	材積	9,456	9,456	8,419	1,037	8,429	8,400	29

## (静岡森林計画区)

区分	総数	立木						
		総数			人工林			
		総数	針葉樹	広葉樹	総数	針葉樹	広葉樹	
総数	面積	155,763	147,044	99,871	47,174	81,598	81,234	364
	材積	32,959	32,959	27,090	5,868	22,420	22,391	29
県有林	面積	2,775	2,363	1,675	688	1,629	1,628	1
	材積	457	457	392	65	382	382	0
市町村有林	面積	3,522	3,206	1,819	1,387	1,821	1,765	56
	材積	646	646	489	157	481	475	5
財産区有林	面積	4,111	3,896	1,578	2,318	663	662	1
	材積	593	593	341	252	162	162	0
私有林	面積	145,355	137,580	94,799	42,781	77,485	77,180	305
	材積	31,262	31,262	25,868	5,394	21,395	21,371	24

## (天竜森林計画区)

区分	総数	立木						
		総数			人工林			
		総数	針葉樹	広葉樹	総数	針葉樹	広葉樹	
総数	面積	111,227	108,953	83,746	25,207	80,331	80,211	120
	材積	30,439	30,439	27,835	2,605	27,019	27,010	9
県有林	面積	2,718	2,325	2,077	248	1,875	1,870	5
	材積	554	554	531	23	491	491	0
市町村有林	面積	1,621	1,573	1,110	463	957	953	3
	材積	327	327	289	38	253	253	0
財産区有林	面積	1,836	1,769	1,329	440	1,166	1,163	3
	材積	387	387	347	40	312	312	0
私有林	面積	105,052	103,286	79,230	24,056	76,334	76,225	108
	材積	29,172	29,172	26,668	2,504	25,963	25,955	9



(単位 面積:ha 材積:千m3)

地			竹 林	無 立 木 地			更新 困難地
天 然 林				総 数	伐採跡地	未立木地	
総 数	針葉樹	広葉樹					
13,637	87	13,550	487	1,182	4	1,178	163
1,347	22	1,325					
75	-	75	0	11	-	11	1
5	-	5					
1,634	11	1,622	22	242	-	242	147
193	3	189					
1,216	-	1,216	7	110	0	110	-
123	-	123					
10,711	75	10,636	459	818	4	815	15
1,027	19	1,008					

(単位 面積:ha 材積:千m3)

地			竹 林	無 立 木 地			更新 困難地
天 然 林				総 数	伐採跡地	未立木地	
総 数	針葉樹	広葉樹					
65,446	18,636	46,810	1,828	4,206	154	4,052	2,684
10,538	4,699	5,839					
734	48	686	15	290	0	290	107
75	10	65					
1,385	54	1,330	56	215	34	181	45
166	14	152					
3,233	915	2,317	2	83	-	83	130
431	179	252					
60,095	17,619	42,476	1,755	3,617	119	3,498	2,402
9,867	4,497	5,370					

(単位 面積:ha 材積:千m3)

地			竹 林	無 立 木 地			更新 困難地
天 然 林				総 数	伐採跡地	未立木地	
総 数	針葉樹	広葉樹					
28,621	3,535	25,087	743	1,182	106	1,076	349
3,420	825	2,595					
450	207	243	1	190	6	185	202
63	40	23					
617	157	460	11	36	0	35	0
74	36	37					
603	166	437	5	62	0	62	1
75	35	40					
26,952	3,005	23,947	726	894	100	794	146
3,209	714	2,495					

## (7) 国有林の概況

### ① 国有林野

森林管理署	林種別面積(ha)				林種別蓄積(千m <sup>3</sup> )		
	総数	人工林	天然林	無立木地等	総数	林種	
						人工林	天然林
伊豆	16,143	11,516	3,657	970	2,905	2,294	611
静岡	48,103	16,518	26,789	4,796	7,926	3,096	4,831
天竜	22,674	10,660	10,758	1,256	4,374	2,432	1,942
合計	86,920	38,694	41,204	7,022	15,205	7,822	7,384

- (注) 1 資料は平成22年関東森林管理局事業統計書による。  
 2 ( )内の数値は、伐採材積のうち皆伐によるもので内数。  
 3 森林管理署の管轄市町村は以下のとおり。なお( )書きは官行造林地のみ。  
 伊豆：熱海市、(伊東市)、伊豆市、(伊豆の国市)、(沼津市)、(下田市)、  
 東伊豆町、河津町、(南伊豆町)、松崎町、西伊豆町  
 静岡：静岡市、富士宮市、富士市、沼津市、御殿場市、裾野市、長泉町、小山町、  
 川根本町、島田市  
 天竜：浜松市、湖西市、掛川市、袋井市、森町

### ② 官行造林

森林管理署	契約面積(ha)				官行造林計画面積		
	総数	市町村有地	財産区等有地	私有地	総数	人工林	天然林
伊豆	2,315	1,884	430	-	1,491	1,149	153
静岡	910	538	242	130	814	663	73
天竜	-	-	-	-	-	-	-
合計	3,225	2,422	672	130	2,305	1,812	226

- (注) 資料は平成22年関東森林管理局事業統計書による。

伐採 (注)2		造林面積		林道		
面積 (ha)	材積 (千m <sup>3</sup> )	新植	保育	箇所数	延長 (km)	1ha当り の延長(m)
129	(一) 18	-	623	79	272	16.8
159	(0) 14	5	1,126	100	385	8.0
86	(1) 12	-	327	82	304	13.4
374	(1) 45	5	2,076	261	961	11.1

(ha)	蓄積(千m <sup>3</sup> )			伐採	
その他	総数	人工林	天然林	面積 (ha)	材積 (千m <sup>3</sup> )
189	321	312	9	-	-
78	186	181	4	7	0
-	-	-	-	-	-
267	507	493	13	7	0

## (8) 県営林の概要

### ア 資源循環林地

### イ 悠久の森

林地数 (箇所)	林地面積 (ha)	蓄積 (千 $m^3$ )	林地数 (箇所)	林地面積 (ha)	蓄積 (千 $m^3$ )
23	2,959	544	19	1,797	294

### 合計

林地数 (箇所)	林地面積 (ha)	蓄積 (千 $m^3$ )
39	4,756	838

(注) 1 資源循環林地（県行造林地）の所管は森林保全課、悠久の森（県有林）の所管は環境ふれあい課

2 平成23年3月31日現在数値（森林保全課調べ）

## ① 県営林事業の概要

### ア 資源循環林地

(単位：ha, m,  $m^3$ , 人)

年 度 事 務 所	①間伐面積	②保育面積	③作業道 開設延長	④木材生産（利用間伐）			監視員	
				立 木	素 材	計		
22	181	—	1,700	495	531	1,026	23	
22 年 度 内 訳	賀茂	20	—	1,700	495	247	742	4
	東部	—	—	—	—	7	7	5
	中部	31	—	—	—	—	—	3
	志太	21	—	—	—	—	—	6
	中遠	19	—	—	—	—	—	1
天竜	90	—	—	—	277	277	4	

### イ 悠久の森

年 度 事 務 所	①間伐面積	②保育面積	③作業道 開設延長	④木材生産（利用間伐）			監視員	
				立 木	素 材	計		
22	28	35	—	—	44	—	16	
22 年 度 内 訳	賀茂	—	3	—	—	—	1	
	東部	—	28	—	—	—	5	
	中部	—	—	—	—	44	—	2
	志太	5	1	—	—	—	—	1
	天竜	15	—	—	—	—	—	4
	西部	8	3	—	—	—	—	3

(注) 1 ②は下刈りのみ

2 監視員は悠久の森と資源循環林地で賀茂、東部、中部で各1人、天竜で2人兼務

3 森林保全課調べ

## ② 県営林林齢別面積

### ア 資源循環林地

(単位：ha)

面 積	林 齢 別 森 林 面 積				伐採跡地	除 地
	1～30年	31～50年	51年以上	計		
2,959	75	1,588	867	2,530	0	429

(単位：ha, 千m<sup>3</sup>)

樹 種	面 積	蓄 積	樹 種	面 積	蓄 積
スギ	891	250	広葉樹	372	27
ヒノキ	1,050	222			
マツ等	217	45	合 計	2,530	544

### イ 悠久の森

(単位：ha)

面 積	林 齢 別 森 林 面 積				伐採跡地	除 地
	1～30年	31～50年	51年以上	計		
1,797	192	357	1,019	1,568	0	229

(単位 面積：ha 蓄積：千m<sup>3</sup>)

樹 種	面 積	蓄 積	樹 種	面 積	蓄 積
スギ	194	63	広葉樹	312	25
ヒノキ	713	138			
マツ等	349	68	合 計	1,568	294

(注) 森林保全課調べ。

## (9) 入会林野等の概要

森林 計画区	農林 事務所	市町名	入会林野		旧慣使用林野		計		
			団地数	面積	団地数	面積	団地数	面積	
伊 豆	賀茂	下田市			3	36	3	36	
		東伊豆町			1	1,138	1	1,138	
		南伊豆町	6	222	3	83	9	305	
		河津町			10	1,268	10	1,268	
		松崎町			1	157	1	157	
		西伊豆町			3	1,111	3	1,111	
	東部	伊豆の国市	1	520	3	81	4	601	
	計画区域			7	742	24	3,874	31	4,616
富 士	東部	裾野市			1	142	1	142	
	富士	富士宮市			1	632	1	632	
		計画区域			2	774	2	774	
天 竜	中遠	菊川市			2	15	2	15	
		掛川市			1	92	1	92	
		磐田市			5	475	5	475	
	天竜	浜松市			1	72	1	72	
		計画区域			9	654	9	654	
		合 計	7	742	35	5,302	42	6,044	

(注) 1 面積は各市町調べ(平成22年12月1日現在)

2 林業振興課調べ

### 3 森林計画

#### (1) 機能別の森林面積

##### ① 地域森林計画

(単位：ha)

区 分	総 数	伊 豆	富 士	静 岡	天 竜
木 材 生 産 機 能	300,931	62,768	45,372	101,158	91,633
水 源 かん 養 機 能	290,295	40,182	41,966	128,201	79,946
山 地 災 害 機 能	93,793	9,478	5,398	48,582	30,334
生 活 環 境 保 全 機 能	82,732	24,679	27,152	21,396	9,505
保 健 文 化 機 能	38,193	12,484	6,086	11,869	7,755

(注) 森林計画課調べ。森林法第5条に定める地域森林計画対象森林についての数値である。

②市町村森林整備計画

市町別重視すべき機能に応じた森林の区分の面積等

(単位 面積:ha、割合:%)

森林計画区 (計画期間)	市町名	地域森林計画 対象森林面積	重視すべき機能に応じた森林の区分					
			面積			割合		
			水土	共生	循環	水土	共生	循環
伊豆 (H19-H28)	下田市	7,698	5,232	2,428	39	68	32	1
	東伊豆町	4,181	2,198	332	1,651	53	8	39
	河津町	4,963	3,288	355	1,320	66	7	27
	南伊豆町	8,471	5,108	3,362	-	60	40	-
	松崎町	6,496	2,503	721	3,272	39	11	50
	西伊豆町	6,937	2,525	1,273	3,138	36	18	45
	熱海市	2,839	1,535	1,297	6	54	46	0
	伊東市	6,868	2,498	4,084	285	36	59	4
	伊豆市	21,979	18,370	1,270	2,339	84	6	11
	伊豆の国市	4,948	3,683	1,265	-	74	26	-
	函南町	3,589	1,236	183	2,170	34	5	60
小計		78,968	48,176	16,571	14,221	61	21	18
富士 (H18-H27)	沼津市	8,066	6,695	1,091	280	83	14	3
	三島市	2,370	1,728	642	-	73	27	-
	御殿場市	3,672	2,492	419	760	68	11	21
	裾野市	7,493	3,845	967	2,681	51	13	36
	清水町	82	-	82	-	-	100	-
	長泉町	705	243	462	-	34	66	-
	小山町	5,007	3,158	1,392	458	63	28	9
	富士宮市	18,422	10,434	2,001	5,988	57	11	33
	富士市	10,206	6,213	512	3,482	61	5	34
小計		56,024	34,807	7,568	13,649	62	14	24
静岡 (H22-H31)	静岡市	102,995	77,444	6,841	18,710	75	7	18
	島田市	20,030	18,712	1,318	-	93	7	-
	焼津市	387	373	14	-	96	4	-
	藤枝市	9,243	8,053	1,190	-	87	13	-
	牧之原市	3,299	2,626	289	384	80	9	12
	吉田町	25	25	-	-	100	-	-
	川根本町	19,783	12,853	192	6,738	65	1	34
小計		155,763	120,086	9,844	25,832	77	6	17
天竜 (H21-H30)	磐田市	2,616	1,462	1,154	-	56	44	-
	掛川市	10,723	7,343	3,249	130	68	30	1
	袋井市	1,795	1,732	62	-	97	3	-
	御前崎市	1,643	1,246	397	-	76	24	-
	菊川市	2,199	681	1,518	-	31	69	-
	森町	9,240	8,721	519	-	94	6	-
	浜松市	81,399	51,282	3,946	26,170	63	5	32
	湖西市	1,613	369	1,244	-	23	77	-
小計		111,227	72,837	12,090	26,301	65	11	24
合計		401,982	275,906	46,073	80,003	69	11	20

(注) 平成23年3月 森林計画課調べ

## (2) 森林計画関係資料

関係資料	集計区分	配 備 先			帳票・資料の内容
		県 庁	農 林	市 町	
森 林 簿	5条 2条	○ ○	○ ○	○	林小班順に地番、面積、樹種、林齢、材積、制限等を記載
樹種別森林資源表	5条 2条	○ ○	○ ○		森林資源を樹種別、人天別に集計して面積、材積、成長量を記載
齢級別森林資源表	5条 2条	○ ○	○ ○		森林資源を齢級別、人天別針広別に集計して面積、材積、成長量を記載
所有規模別森林資源表	5条 2条	○ ○	○ ○		森林資源を所有規模別、人天別、針広別に集計して人員、面積、材積、成長量を記載
所有形態別森林資源表	5条 2条	○ ○	○ ○		森林資源を所有形態別、人天別、針広別に集計して面積、材積、成長量を記載
森林区分別森林資源表	5条 2条	○	○		森林資源を森林区分別、人天別、針広別に集計して面積、材積、成長量を記載
準林班別・材積集計表	5条 2条	○ ○	○ ○		森林資源を準林班別に集計して面積、材積を記載
自然条件一覧表	5条 2条	○ ○	○ ○		準林班別に機能、地形、地質、土性、土壌等を記載
制限林種別林班一覧表	5条	○	○		制限林の種類別、市町村別に所在、面積を記載
制限林の種類別面積	5条	○	○		制限林の種類別、市町村別に面積を記載

(注) 1 集計区分の条項は森林法による。

2 5条は地域森林計画対象森林、2条は地域森林計画対象及び対象外森林を示す。

3 配備先の、県庁は森林計画課、農林は農林事務所を示す。



### (3) 森林施業計画認定実績

#### ① 認定面積の推移 (各年度累計)

(単位 : ha)

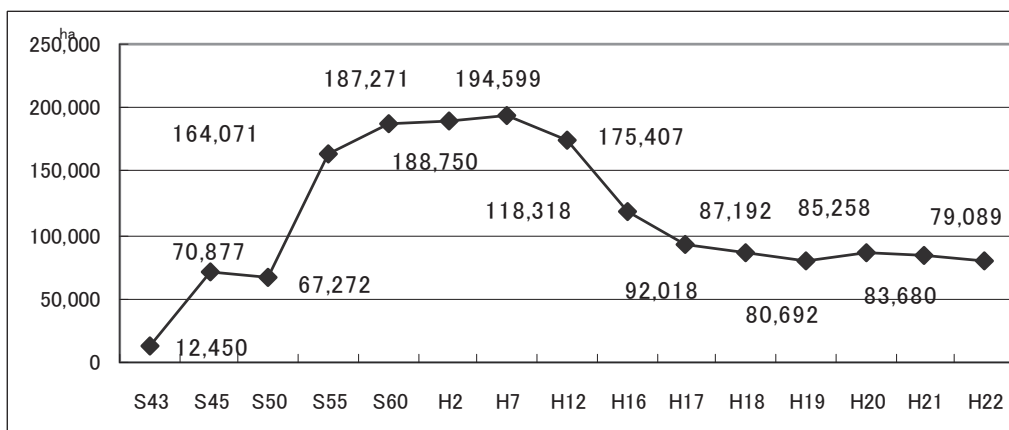

(注)1 森林施業計画制度は、昭和43年度創設。

2 各年度認定面積は、市町村長認定、県知事認定及び農林水産大臣認定の5ヵ年間の累計面積。

3 森林整備課調べ。

#### ② 農林事務所別の認定状況 (累計：平成18年度～平成22年度)

農林事務所	民有林面積(A) (ha)	計画策定面積(B) (ha)	平成22年度認定面積 (ha)	認定率 (B)/(A) (%)
賀茂	36,805	3,462	544	9
東部	67,773	5,125	94	8
富士	27,891	6,348	113	23
中部	96,100	19,471	1,430	20
志太榛原	51,015	5,458	268	11
中遠	27,826	2,027	834	7
西部	81,612	37,197	6,551	46
計	389,022	79,089	9,834	20

(注)1 認定面積は、平成23年3月31日現在有効な森林施業計画の累計面積について取りまとめたものである。

2 四捨五入により、総数欄と合致しないものがある。

3 森林整備課調べ。

#### ③ 年度別認定実績 (単年：平成18年度～平成22年度)

(単位 件数：件 面積：ha)

認定機関	年度	18	19	20	21	22
市町長	件数	9	152	50	31	25
	面積	72,691	65,759	70,288	69,229	68,556
県知事	件数	4	12	2	7	4
	面積	14,401	14,791	14,828	14,309	10,390
農林水産大臣	件数	1	0	0	0	0
	面積	142	142	142	142	143
計	件数	14	164	52	38	29
	面積	87,234	80,692	85,258	83,680	79,089

(注)1 認定件数は、新規・継続認定された森林施業計画について取りまとめたものである。

2 森林整備課調べ。

## 4 森林整備

### (1) 林木育種

#### ① 精英樹の状況

樹種	精英樹 選出(本)	採種園 (ha)	採穂園 (ha)	抵抗性個体 (本)		
				凍害	寒風害	計
スギ	51	5.82	1.55	20	44	64
ヒノキ	27	10.76		41	146	187
アカマツ	14					
クロマツ	11	0.69				
計	103	17.27	1.55	61	190	251

(注) 森林整備課調べ。

#### ② 精英樹系種子の生産量

(単位：kg)

年度	種子量				
	スギ	ヒノキ	アカマツ	クロマツ	計
45	55.5	7.2	-	3.0	65.7
50	131.5	40.0	-	0.7	172.2
55	53.6	117.3	-	-	170.9
60	136.0	200.0	-	-	336.0
2	185.4	658.8	-	-	844.2
7	78.4	225.6	-	-	304.0
12	68.5	249.0	-	1.0	318.5
17	108.2	80.0	-	0.4	188.6
18	25.4	25.1	-	0.1	50.6
19	153.3	58.7	-	3.5	215.5
20	50.3	49.2	-	2.4	101.9
21	34.6	58.5	-	6.5	99.6
22	7.3	10.5	-	3.3	21.1

(注) 森林整備課調べ。

### (2) 苗畑面積と山行苗生産量

(単位：ha・万本)

年度	私営		公営		国営		計	
	苗畑	苗木	苗畑	苗木	苗畑	苗木	苗畑	苗木
40	329.45	(2,607) 3,617	4.23	29	79.35	395	413.03	4,041
45	191.61	(1,695) 2,615	3.70	19	32.51	417	227.82	3,051
50	171.79	(876) 1,153	1.33	10	36.66	233	209.78	1,396
55	102.03	(754) 1,600	2.42	7	30.48	125	134.93	1,732
60	77.33	(573) 820	0.81	6	25.87	11	104.01	936
2	70.00	(495) 710	0.40	5	12.60	0	83.00	781
7	42.48	(198) 387	0.47	4	8.25	66	51.20	411
12	21.43	(174) 292	0.28	2	-	20	21.71	294
17	9.36	(112) 170	0.13	1	-	-	9.46	171
18	9.78	(103) 150	0.13	0	-	-	9.91	150
19	10.16	(93) 143	0.13	0	-	-	10.29	143
20	7.30	(86) 125	0.13	0	-	-	7.43	125
21	7.54	(73) 110	0.13	0	-	-	7.67	110
22	7.00	(60) 90	0.13	0	-	-	7.13	90

(注) 私営、公営は森林整備課調べ、国営は関東森林管理局調べ。( ) 書きは、確認苗木で内数。

### (3) 民有林造林面積

(単位：ha)

年度・事務所	総数	再拡別		制度別			
		再造林	拡大造林	補助	融資	緑資源機構	自力等
45	3,645	1,220	2,425	2,711	432	216	286
50	2,004	1,006	998	994	198	143	669
55	1,592	919	673	995	112	160	325
60	1,114	668	446	744	35	98	237
2	873	477	396	527	16	168	162
7	602	453	149	371	12	97	122
12	423	279	144	203	3	139	78
17	297	165	133	154	-	100	43
18	270	155	115	123	-	102	45
19	246	145	101	116	-	90	40
20	304	202	102	122	-	83	99
21	267	153	114	98	-	82	87
22	229	171	58	71	-	18	140
(内訳)							
賀茂	10	10	-	1	-	-	9
東部	6	6	-	3	-	-	3
富士	24	22	2	8	-	-	16
中部	83	55	28	28	-	5	50
志太榛原	45	29	16	10	-	10	25
中遠	9	7	2	1	-	-	8
西部	52	42	10	20	-	3	29

- (注) 1 造林種別のうち、補助欄は公共補助造林のみ。  
 2 四捨五入により、総数欄と合致しないものがある。  
 3 森林整備課調べ。

### 樹種別

(単位：ha)

年度	総数	スギ	ヒノキ	マツ	クヌギ・コナラ	その他
40	5,606	2,395	2,718	328	3	164
45	3,645	1,020	2,493	46	2	84
50	2,004	672	1,288	3	2	29
55	1,592	557	1,001	5	24	5
60	1,114	331	680	7	91	5
2	873	247	568	7	34	17
7	602	181	403	6	11	1
12	423	112	289	2	18	2
17	297	58	181	4	35	20
18	270	48	173	5	37	7
19	246	61	128	8	15	34
20	304	72	128	24	15	65
21	267	59	126	9	23	50
22	229	46	113	8	17	45

#### (4) 民有林間伐実績

(単位：ha)

年度・事務所	総数	制度別				
		水土保全 森林緊急 間伐実施	その他 国庫補助	県単独	融資	その他
5 5	5,000					
6 0	7,463	2,850	283	1,745	210	2,375
2	5,987	2,985	412	1,386	274	921
7	5,452	1,877	801	1,328	12	1,434
1 2	5,848	1,346	1,574	531		2,397

年度・事務所	総数	制度別				
		国庫補助 造林事業	その他国庫 補助事業	県単独 補助事業	緑資源 機構	その他
1 6	7,081	1,989	1,368	957	137	2,630
1 7	6,943	1,885	1,374	845	119	2,720
1 8	7,756	1,871	846	1,934	344	2,761
1 9	8,420	1,852	1,208	2,188	873	2,299
2 0	8,087	1,854	1,483	1,649	728	2,373
2 1	8,450	2,106	2,580	1,483	499	1,782
2 2	8,438	1,933	2,556	1,772	642	1,535
(22年度内訳)						
賀 茂	587	56	265	116	87	63
東 部	1,005	114	311	260	24	296
富 士	741	165	299	185	-	93
中 部	1,926	183	596	428	215	504
志太榛原	955	266	126	344	86	133
中 遠	591	29	205	238	19	101
西 部	2,632	1,121	756	200	210	345

(注) 1 森林整備課調べ。

2 四捨五入のため、22年度内訳は総数と合致しないものがある。

3 14年度から国庫補助事業の再編に伴い、制度別欄を変更した。

#### ① 樹種別間伐実績

(単位：ha)

年度	スギ	ヒノキ	カラマツ	マツ類	その他	計
6 0	3,539	3,907	13	-	4	7,463
2	2,678	3,158	21	62	59	5,978
7	2,217	3,175	9	45	6	5,452
1 2	2,441	3,339	24	41	3	5,848
1 7	2,629	4,110	37	42	125	6,943
1 8	3,147	4,199	5	339	66	7,756
1 9	3,145	4,652	42	496	84	8,420
2 0	3,573	4,289	39	109	77	8,087
2 1	3,727	4,519	39	22	143	8,450
2 2	3,576	4,685	32	80	65	8,438

(注) 森林整備課調べ。

## ② 齡級別間伐面積

(単位：ha)

年度	総数	Ⅲ以下	Ⅳ	Ⅴ	Ⅵ	Ⅶ	Ⅷ以上
60	7,463	590	1,949	2,374	1,543	392	615
2	5,978	275	770	1,493	2,187	704	549
7	5,452	165	671	1,017	1,444	1,113	1,042
12	5,848	166	457	598	1,000	1,270	2,357
17	6,943	271	382	476	563	723	4,528
18	7,756	247	356	454	553	790	5,356
19	8,420	251	448	543	761	650	5,767
20	8,087	413	339	528	548	715	5,543
21	8,450	390	296	316	438	523	6,487
22	8,438	334	227	219	385	589	6,684

(注) 森林整備課調べ。

## ③ 間伐材の生産流通実績

(単位：m<sup>3</sup>)

年度	立木伐採材積	素材換算材積	利用区分				未利用
			製材・加工材	丸太	原材料	計	
60	149,896	90,941	21,360	15,816	776	37,952	52,989
2	168,427	101,013	15,562	6,916	2,974	25,452	75,561
7	158,996	101,246	16,853	15,436	4,234	36,523	64,723
12	229,597	145,852	28,406	13,818	960	43,184	102,668
17	285,802	177,229	29,968	17,406	2,978	50,352	126,877
18	313,183	198,748	43,647	23,833	5,585	73,065	125,683
19	320,836	206,445	62,705	7,990	3,696	74,391	132,054
20	359,431	232,239	76,351	6,183	13,433	95,967	136,272
21	403,153	260,711	87,917	8,026	10,890	106,833	153,878
22	444,503	281,163	86,566	7,019	12,223	105,808	175,355

(注) 森林整備課調べ。

## 5 森の力再生事業

### (1) 全体計画と市町別整備状況

(単位：ha、%)

森林 計画 区	農林 事務所	市町村名	整備 計画 面積	整備実績						進捗率 H22末
				面積						
				H18	H19	H20	H21	H22	計	
伊豆	賀茂	下田市	952	48	15	22	14	46	145	60.9
		東伊豆町		25	0	0	0	1	27	
		南伊豆町		53	57	29	13	21	173	
		河津町		25	16	12	21	3	77	
		松崎町		0	19	39	22	16	96	
		西伊豆町		19	23	0	0	20	63	
		事務所計		171	130	101	71	107	580	
	東部	熱海市	2,516	1	1	7	2	1	12	
		伊東市		14	6	7	18	31	76	
		伊豆の国市		28	23	10	0	14	74	
		函南町		0	0	6	0	0	6	
		伊豆市		32	97	44	74	82	328	
		事務所(小計)		75	127	73	93	128	496	
		計画区計		246	257	174	164	235	1,076	
富士	東部	三島市	2,516	0	0	6	6	0	11	41.1
		沼津市		13	29	55	80	42	220	
		裾野市		2	13	21	0	0	36	
		清水町		0	0	0	1	0	1	
		長泉町		0	0	0	5	0	5	
		御殿場市		41	50	68	38	35	232	
		小山町		11	0	0	0	20	32	
		事務所(小計)		68	92	150	130	97	537	
	事務所計	143	218	223	223	225	1,033			
	富士	富士市	943	30	45	23	24	14	128	
富士宮市		131		38	104	75	99	454		
事務所計		160		82	127	99	114	582		
計画区計	228	174	277	228	211	1,119				
静岡	中部	静岡市	2,436	121	233	232	306	419	1,311	53.8
		事務所計		121	233	232	306	419	1,311	
	志太 榛原	焼津市	2,088	0	2	10	6	0	18	56.1
		藤枝市		31	48	56	53	47	235	
		島田市		85	112	159	154	138	649	
		川根本町		20	52	82	34	73	260	
		吉田町		0	0	0	0	0	0	
		牧之原市		0	5	2	2	0	9	
	事務所計	136	220	309	248	258	1,171			
	計画区計	258	453	540	555	677	2,482			
天竜	中遠	掛川市	1,641	38	60	103	107	108	416	47.8
		菊川市		0	3	19	15	8	45	
		御前崎市		3	6	4	14	11	38	
		袋井市		1	4	8	1	0	14	
		森町		18	37	25	20	32	132	
		磐田市		1	4	35	37	62	139	
		事務所計		61	114	194	193	223	784	

森林計画区	農林事務所	市町村名	整備計画面積	整備実績						進捗率 H22末
				面積						
				H18	H19	H20	H21	H22	計	
天竜	西部	浜松市	1,724	84	174	178	172	203	810	47.0
		浜松市Ⅰ		81	167	171	170	192	781	
		浜松市Ⅱ		3	7	6	2	11	29	
		湖西市		0	0	0	0	0	0	
	事務所計	84		174	178	172	203	810		
	計画区計	145		288	371	364	425	1,594		
県計			12,300	877	1,171	1,363	1,312	1,549	6,271	51.0

- (注) 1 松崎町の整備実績(面積・18年度)の「0」には、「0.38ha」が含まれる。  
2 整備計画面積は農林事務所単位のみ算定。  
3 「浜松市Ⅰ」は天竜区の、「浜松市Ⅱ」は天竜区を除く範囲をそれぞれ示す。  
4 四捨五入により事務所計、計画区計、県計、整備実績(面積計)と合致しないものがある。

## (2) 事業種別の整備面積

(単位：ha)

農林事務所 事業種区分		賀茂	東部	富士	中部	志太 榛原	中遠	西部			計	
								西部	天竜	小計		
人工林 再生 整備	一般型	18	167	128	160	121	136	60	3	81	84	856
		19	127	206	81	232	218	109	5	167	171	1,143
		20	97	193	126	228	307	187	1	171	172	1,310
		21	67	206	98	301	243	186	0	170	170	1,270
		22	104	213	113	408	252	209	7	190	197	1,496
		計	561	946	577	1,290	1,156	752	15	779	794	6,076
	森林 災害 対応型	18	3	15	0	0	0	1	0	0	0	18
		19	1	12	2	1	2	2	0	0	0	20
		20	1	30	0	2	2	2	0	0	0	37
		21	1	16	0	0	5	1	0	0	0	21
		22	0	11	0	3	1	1	1	2	3	19
		計	6	83	2	6	9	6	1	2	3	115
竹林・広葉樹林 等再生整備	18	2	0	0	0	0	0	0	0	0	2	
	19	2	0	0	0	0	3	2	0	2	7	
	20	3	0	1	2	0	5	5	1	6	16	
	21	3	1	1	6	1	6	2	0	2	20	
	22	3	1	1	8	5	13	3	0	3	34	
	計	13	2	3	16	6	27	12	1	13	80	

- (注) 1 竹林・広葉樹林等再生整備の西部農林事務所(西部)18年度の「0」には、「0.43ha」が含まれる。  
2 竹林・広葉樹林等再生整備の中部農林事務所19年度の「0」には、「0.30ha」が含まれる。  
3 四捨五入により計と合致しないものがある。

## (3) 整備者別の整備面積

(単位：ha)

業種	森林組合		林業事業体 (森林組合を除く)		その他			
	組合数	面積	団体数	面積	建設業・造園業		NPO等	
					団体数	面積	団体数	面積
平成18年度	19	680	16	167	3	20	3	10
平成19年度	19	819	17	275	8	70	2	6
平成20年度	21	879	24	395	11	65	7	24
平成21年度	18	692	27	503	9	90	6	26
平成22年度	18	708	32	726	9	91	7	24
合計	21	3,778	40	2,066	16	337	7	90

- (注) 1 森林組合には、静岡県森林組合連合会を含む。  
2 四捨五入により合計と合致しないものがある。

## 6 林 道

### (1) 林道事業の実績

年 度		開 設 (改 築 含 む)					計	
		公 共	非公共	県単補助	県単県営	スーパ一		
		千円	千円	千円	千円	千円	千円	
事 業 費	45	677,200	175,960	246,160	70,000	-	1,169,320	
	50	1,306,500	176,818	160,820	89,430	390,000	2,123,568	
	55	2,494,320	346,149	530,950	357,000	1,103,872	4,832,291	
	60	2,467,477	373,007	614,550	180,000	-	3,635,034	
	2	2,771,540	213,222	721,065	325,000	-	4,030,827	
	7	4,061,400	252,004	985,170	1,610,800	-	6,909,374	
	9	3,677,050	242,820	848,200	3,032,036	-	7,800,106	
	10	3,471,244	485,752	732,370	1,121,400	-	5,810,766	
	11	3,293,869	458,154	601,780	1,126,332	-	5,480,135	
	12	3,392,319	338,400	690,520	851,115	-	5,272,354	
	13	2,869,998	123,020	655,374	781,179	-	4,429,571	
	14	2,333,666	26,268	418,631	963,076	-	3,741,641	
	15	1,781,446	0	298,982	670,473	-	2,750,901	
	16	1,872,650	0	515,716	764,589	-	3,152,955	
	17	1,851,934	0	295,305	672,200	-	2,819,439	
	18	1,683,200	0	306,650	498,740	-	2,488,590	
	19	1,652,980	0	318,230	457,925	-	2,429,135	
	20	1,705,370	0	371,173	302,880	-	2,379,423	
	21	1,636,960	0	204,750	426,160	-	2,267,870	
	22	1,836,126	0	120,036	312,960	-	2,269,122	
	延 長	45	m	m	m	m	m	m
		50	28,630	12,520	47,557	3,164	-	91,871
55		21,984	4,268	7,792	1,681	4,825	40,550	
60		31,163	7,409	14,336	5,391	7,221	65,520	
2		36,815	9,869	15,168	832	-	62,684	
7		34,974	3,874	11,690	664	-	51,202	
9		30,974	2,567	8,803	10,315	-	52,659	
10		26,717	1,784	6,997	3,895	-	39,393	
11		15,250	5,575	6,132	3,586	-	30,543	
12		20,620	4,119	6,394	7,031	-	38,164	
13		23,979	4,554	6,035	3,847	-	38,415	
14		19,330	2,832	6,434	1,327	-	29,923	
15		17,020	417	5,071	2,803	-	25,311	
16		14,339	0	3,917	2,675	-	20,931	
17		14,687	0	6,611	3,642	-	24,940	
18		13,169	0	3,003	5,322	-	21,494	
19		9,411	0	2,888	2,389	-	14,688	
20	6,933	0	3,089	1,636	-	11,658		
21	7,968	0	3,286	2,629	-	13,883		
22	6,324	0	2,454	2,191	-	10,969		
22	10,580	0	2,330	1,906	-	14,816		

(注)1 森林整備課調べ。

2 債務・繰越分の実績は、翌年度へ含む。

3 非公共とは、林業構造改善・間伐等森林整備促進緊急条件整備事業等をいう。



改 良					舗 装				
公 共	非公共	県単補助	県単県営	計	公 共	非公共	県単補助	県単県営	計
千円	千円	千円	千円	千円	千円	千円	千円	千円	千円
17,000	-	15,370	-	32,370	-	-	-	-	-
33,300	-	24,880	-	58,180	67,900	-	-	-	67,900
93,000	5,649	238,750	-	337,399	163,000	61,209	123,250	-	347,459
66,668	-	322,471	-	389,139	162,800	43,764	227,729	-	434,293
235,700	-	1,276,000	-	1,511,700	326,300	43,000	358,650	756,000	1,483,950
418,020	12,242	985,600	538,900	1,954,762	239,940	45,200	494,525	591,600	1,371,265
348,800	9,850	617,300	450,073	1,426,023	225,700	-	237,000	558,091	1,020,791
432,900	60,150	642,500	517,759	1,653,309	232,000	90,298	323,549	159,641	805,488
226,458	60,000	537,390	153,870	977,718	143,000	97,510	225,754	429,450	895,714
202,330	50,000	612,625	269,100	1,134,055	141,000	25,000	301,046	135,360	602,406
127,410	35,000	497,729	159,041	819,180	128,400	20,000	304,145	69,469	522,014
235,390	14,000	557,636	102,970	909,996	121,400	14,000	210,094	199,500	544,994
195,420	12,600	513,940	0	721,960	137,900	0	205,655	196,180	539,735
95,480	12,600	570,800	67,453	746,333	130,680	0	270,170	0	400,850
65,820	0	406,000	118,647	590,467	48,800	0	177,400	0	226,200
168,740	0	302,305	133,800	604,845	43,800	0	140,290	112,120	296,210
127,790	0	293,535	238,800	660,125	49,130	0	92,730	142,308	284,168
69,000	0	363,845	161,604	594,449	20,000	0	127,700	177,726	325,426
59,225	0	285,960	149,400	494,585	10,000	0	139,000	100,430	249,430
280,683	0	258,929	164,190	703,802	57,317	0	89,901	91,770	238,988
m	m	m	m	m	m	m	m	m	m
1,718	-	717	-	2,435	-	-	-	-	-
1,689	-	1,628	-	3,317	5,484	-	-	-	5,484
4,373	66	9,000	-	13,439	8,253	3,615	6,220	-	18,088
2,198	-	8,653	-	10,851	7,970	2,684	9,836	-	20,490
3,483	-	21,057	3,573	28,113	10,273	2,257	18,864	9,964	41,358
4,177	220	21,540	7,396	33,333	8,150	2,172	17,165	13,640	41,127
4,816	-	12,593	5,760	23,169	9,349	-	9,340	14,611	33,300
箇所	箇所	箇所	箇所	箇所					
33	-	66	11	110	8,433	3,500	13,015	5,030	29,978
9	4	72	22	107	5,065	4,478	8,800	9,258	27,601
12	8	107	8	135	6,409	1,320	12,739	5,347	25,815
9	3	78	7	97	6,088	796	11,449	3,008	21,341
14	1	109	8	132	5,388	103	12,211	5,929	23,631
26	1	83	0	110	5,828	0	9,496	2,690	18,014
13	1	95	1	110	6,537	0	13,455	0	19,992
6	0	68	1	75	2,341	0	8,145	0	10,486
13	0	48	5	66	1,563	0	5,955	4,527	12,045
10	0	46	8	64	2,175	0	4,243	5,434	11,852
5	0	44	3	52	615	0	6,959	2,783	10,357
5	0	43	4	52	274	0	6,511	2,696	9,481
20	0	41	5	66	4,075	0	4,654	2,535	11,264

4 県単県営とは、社会環境基盤重点林道整備(ふれあい・高規格)・集落間林道整備・中山間地域林業整備(山村道路網整備)事業をいう。

5 改良は、H9までは延長、H10以降は箇所数で示す。

(2)林道の現況

① 市町村別現況

森林 計画 区	事務 所	市 町 村	道路幅員別林道延長(自動車道) (m)				公道延長 m	林 内 道路延長 m	民有林 面積 ha	林 内 道路 密度 m/ha	
			1 車 線		2 車 線						計
			3 級	2 級	1 級						
			2.8・3.0m	3.6・4.0m	5.0m	5.5m～					
伊 賀 茂	下 田 市	6,723	14,271			20,994	80,300	101,294	7,698	13.2	
	東伊豆町	2,202	8,792			10,994	43,007	54,001	4,176	12.9	
	南伊豆町	371	10,708			11,079	118,858	129,937	8,211	15.8	
	河津町	2,699	3,540			6,239	60,739	66,978	4,983	13.4	
	松崎町	3,034	10,542			13,576	64,398	77,974	6,499	12.0	
	西伊豆町	18,812	32,673			51,485	85,226	136,711	6,926	19.7	
	事務所計	33,841	80,526			114,367	452,528	566,895	38,493	14.7	
豆	熱海市		1,356	4,009		5,365	39,202	44,567	2,846	15.7	
	伊東市	1,719	22,544			24,263	76,433	100,696	6,921	14.5	
	伊豆の国市	6,813	11,786	1,267		19,866	96,876	116,742	4,931	23.7	
	函南町		12,395			12,395	87,800	100,195	3,609	27.8	
	伊豆市	23,952	83,998	22,135	2,598	132,683	324,532	457,215	21,890	20.9	
	小計	32,484	132,079	27,411	2,598	194,572	624,843	819,415	40,197	20.4	
計画区計	66,325	212,605	27,411	2,598	308,939	1,077,371	1,386,310	78,690	17.6		
富 士 部	三島市		10,318	6,705		17,023	71,000	88,023	2,420	36.4	
	沼津市	3,812	29,245	6,822		39,879	76,346	116,225	8,088	14.4	
	裾野市	8,425	30,524	13,255		52,204	35,700	87,904	7,506	11.7	
	清水町								82		
	長泉町		7,153			7,153	26,500	33,653	722	46.6	
	御殿場市	1,072	5,850	16,197		23,119	56,273	79,392	3,768	21.1	
	小山町	1,849	33,900			35,749	60,500	96,249	5,017	19.2	
	小計	15,158	116,990	42,979		175,127	326,319	501,446	27,603	18.2	
事務所計	47,642	249,069	70,390	2,598	369,699	951,162	1,320,861	67,800	19.5		
富 士 士	富士市	12,616	107,970	25,285	11,020	156,891	131,999	288,890	10,321	28.0	
	富士宮市	21,277	57,990	3,474	4,295	87,036	142,110	229,146	18,598	12.3	
	事務所計	33,893	165,960	28,759	15,315	243,927	274,109	518,036	28,919	17.9	
計画区計	49,051	282,950	71,738	15,315	419,054	600,428	1,019,482	56,522	18.0		
静 岡	中部	静岡市	125,270	330,461			455,731	434,806	890,537	101,246	8.8
	事務所計	125,270	330,461			455,731	434,806	890,537	101,246	8.8	
	志太	焼津市		4,779			4,779	20,200	24,979	387	64.5
	藤枝市	1,820	34,514	3,096		39,430	156,100	195,530	9,232	21.2	
	島田市	30,595	91,043	20,807		142,445	246,372	388,817	20,189	19.3	
	川根本町	61,260	123,819	24,966		210,045	150,049	360,094	19,385	18.6	
	榛原	吉田町					1,200	1,200	25	48.0	
	牧之原市						102,500	102,500	3,529	29.0	
	事務所計	93,675	254,155	48,869		396,699	676,421	1,073,120	52,747	20.3	
	計画区計	218,945	584,616	48,869		852,430	1,111,227	1,963,657	153,993	12.8	

森林 計画 区	事 務 所	市 町 村	道路幅員別林道延長(自動車道)				公道延長 m	林内 道路延長 m	民有林 面積 ha	林内 道路 密度 m/ha		
			1車線		2車線						計	
			3級	2級	1級							
			2.8・3.0m	3.6・4.0m	5.0m	5.5m～						
天 竜	中 遠	磐田市		13,425			13,425	39,400	52,825	2,653	19.9	
		掛川市	26,759	28,211	991		55,961	211,910	267,871	10,908	24.6	
		袋井市						22,200	22,200	1,889	11.8	
		御前崎市						72,493	72,493	1,655	43.8	
		菊川市						63,300	63,300	2,259	28.0	
		森町	19,782	33,727	10,237		63,746	84,643	148,389	9,372	15.8	
	事務所計	46,541	75,363	11,228		133,132	493,946	627,078	28,736	21.8		
	天 竜	部	旧天竜市	48,699	55,328	17,099		121,126	307,705	428,831	14,861	28.9
			旧水窪町	21,793	78,257	22,964		123,014	107,651	230,665	15,247	15.1
			旧佐久間町	18,088	90,786	7,283		116,157	104,021	220,178	15,290	14.4
			旧龍山村	61,632	34,730	6,984		103,346	115,405	218,751	5,277	41.5
旧春野町			28,336	74,842	23,397		126,575	217,567	344,142	17,363	19.8	
農林局計			178,548	333,943	77,727		590,218	852,349	1,442,567	68,038	21.2	
西 部	部	旧浜松市	4,715	5,687			10,402	80,536	90,938	2,166	42.0	
		旧浜北市	1,201	15,869	8,912		25,982	47,189	73,171	1,307	56.0	
		旧雄踏町								62		
		旧舞阪町								1		
		旧細江町						8,700	8,700	879	9.9	
		旧引佐町	25,911	30,606	1,656		58,173	175,920	234,093	7,756	30.2	
		旧三ヶ日町						20,300	20,300	1,251	16.2	
		湖西市						48,200	48,200	1,604	30.0	
事務所計	31,827	52,162	10,568		94,557	380,845	475,402	15,026	31.6			
計画区計	256,916	461,468	99,523		817,907	1,727,140	2,545,047	111,800	22.8			
計	591,237	1,541,639	247,541	17,913	2,398,330	4,516,166	6,914,496	401,005	17.2			

② 森林計画区別現況

森林計画区	道路幅員別林道延長(自動車道)				公道延長 m	林内 道路延長 m	民有林 面積 ha	林内 道路 密度 m/ha	
	1車線		2車線						
	3級	2級	1級						
	2.8・3.0m	3.6・4.0m	5.0m	5.5m～					
伊豆	66,325	212,605	27,411	2,598	308,939	1,077,371	1,386,310	78,690	17.6
富士	49,051	282,950	71,738	15,315	419,054	600,428	1,019,482	56,522	18.0
静岡	218,945	584,616	48,869		852,430	1,111,227	1,963,657	153,993	12.8
天竜	256,916	461,468	99,523		817,907	1,727,140	2,545,047	111,800	22.8
県計	591,237	1,541,639	247,541	17,913	2,398,330	4,516,166	6,914,496	401,005	17.2

(注)1 森林整備課調べ。(平成23年3月31日現在)

2 民有林面積は、森林計画課調べ(平成9年度末現在)。森林法第5条に定める地域森林計画対象森林についての数値である。

3 事業所計・県計欄の数字は、四捨五入のため合致しないものもある。

## 7 森林保護・保全

### (1) 森林病虫害等被害（民有林）

(単位：ha)

年 度	松くい虫	松くい虫材積 (m3)	虫害 小計	シカ	カモシカ	クマ	ノウサギ	ノネズミ	イノシシ	獣害 小計	計
S40	446	5,944	446	—	—	24	282	2,242	2	2,550	2,996
45	62	6,207	62	—	—	11	1,471	1,472	8	2,962	3,024
50	78	5,426	78	—	16	28	534	320	1	899	977
55	911	105,934	911	—	4	—	153	47	—	204	1,115
60	598	70,917	598	4	22	—	87	11	3	127	725
H2	209	32,509	209	19	42	2	67	7	7	144	353
7	184	19,600	184	45	104	17	76	4	3	249	433
12	241	11,764	241	132	123	31	69	4	5	364	605
16	76	15,305	76	170	88	60	37	—	1	356	432
17	80	16,636	80	138	78	31	40	2	1	290	370
18	92	19,420	92	121	80	40	37	—	1	279	371
19	87	18,739	87	146	83	40	65	—	1	335	422
20	56	12,007	56	82	45	24	29	—	5	185	241
21	36	7,981	36	113	44	24	8	—	1	190	226
22	38	8,349	38	107	42	25	7	—	0	181	219

(注) 森林整備課調べ。

## (2) 森林被害状況

(単位：ha, 千円)

区分 年	火災		水害		凍害		雪害		その他		合計	
	焼損 面積	損害額	実損 面積	実損額	実損 面積	実損額	実損 面積	実損額	実損 面積	実損額	損害 (焼損) 面積	損害額 (実損額)
S40	522	36,567	76	8,436	228	15,532	-	-	166	24,236	992	84,771
45	548	159,246	3	521	122	19,606	-	-	-	-	673	179,373
50	75	24,509	4	931	3	664	1,011	224,706	-	-	1,093	250,810
55	15	20,089	1	1,449	5	2,653	-	-	4	5,104	25	29,295
60	6	3,184	2	1,151	1	659	-	-	-	-	9	4,994
H 2	9	8,155	8	26,976	1	340	0	60	20	42,009	38	77,540
7	16	27,645	-	-	-	-	-	-	62	393,176	78	420,821
12	31	68,141	-	-	1	549	-	-	7	1,385	39	70,075
17	5	2,653	5	859	-	-	-	-	5	3,255	15	6,767
18	2	787	4	2,856	1	744	-	-	-	-	7	4,387
19	12	10,080	19	11,396	-	-	-	-	8	5,384	39	26,860
20	6	5,047	1	571	-	-	-	-	2	2,700	9	8,318
21	3	2,959	0	515	-	-	0	123	2	8,253	5	11,850

- (注) 1 その他欄は風害、潮害、干害、雹害、地震、噴火の災害。  
 2 森林被害報告(1月～12月)。  
 3 気象災害については私有林の被害実績、火災については私有林と国有林を合わせた被害実績。  
 4 林野庁森林国営保険事業統計書調べ。

### (参考) 林野火災原因

区分 年	タバコ		たき火		火遊び		マッチ等		その他		計	
	件数	%	件数	%	件数	%	件数	%	件数	%	件数	%
S40	81	29.2	48	17.3	-	-	-	-	148	53.5	277	100
45	100	43.3	46	19.9	16	6.9	19	8.2	50	21.7	231	100
50	47	37.6	32	25.6	12	9.6	8	6.4	26	20.8	125	100
55	38	29.0	29	22.1	11	8.4	4	3.1	49	37.4	131	100
60	48	34.0	39	27.7	16	11.4	2	1.4	36	25.5	141	100
H 2	20	24.7	16	19.8	1	1.2	6	7.4	38	46.9	81	100
7	52	24.1	53	24.5	8	3.7	1	0.5	102	47.2	216	100
12	31	28.2	25	22.7	13	11.8	0	0	41	37.3	110	100
17	5	10.0	11	22.0	1	2.0	0	0.0	33	66.0	50	100
18	8	16.3	9	18.4	4	8.2	0	0.0	28	57.1	49	100
19	8	18.6	10	23.3	1	2.3	0	0.0	24	55.8	43	100
20	4	16.9	15	20.6	5	5.2	0	0.0	21	57.3	45	100
21	6	13.6	10	22.7	0	0	2	4.6	26	59.1	44	100
22	5	17.9	6	21.4	2	7.1	0	0	15	53.57	28	100

(注) 消防保安課、森林整備課調べ。

### (3) 森林国営保険

#### ① 森林国営保険事業実績

(単位：件、ha、千円)

区分 年度	年度末契約保有高			損害てん補実績		
	件数	面積	保険金額	件数	面積	保険金額
S40	1,311	49,427	3,511,149	454	325	15,156
45	1,536	38,953	6,861,420	367	209	15,573
50	1,543	23,926	9,343,070	197	71	6,172
55	1,239	16,571	15,381,982	69	22	4,728
60	1,173	13,982	19,346,948	33	2	865
H 2	1,124	11,180	20,306,608	14	1	981
7	1,215	11,394.21	20,244,775	2	0.10	42
12	1,563	13,543.74	20,270,045	10	6.93	1,754
16	3,635	24,400.32	39,064,073	18	2.99	1,187
17	3,561	26,061.41	35,924,470	36	6.15	6,453
18	3,624	28,298.19	35,671,876	23	5.13	19,554
19	3,559	28,802.20	28,782,187	3	0.56	191
20	3,351	27,187.95	41,584,344	58	12.02	12,070
21	3,087	24,024.66	47,089,285	12	2.01	5,068
22	集計中	集計中	集計中	56	8.26	6,860

(注) 林野庁森林国営保険事業統計書、森林整備課調べ。

#### ② 森林国営保険てん補明細

(単位：件、ha、千円)

区分 年度	火災			凍害			風水害等			計		
	件数	損害面積	保険金	件数	損害面積	保険金	件数	損害面積	保険金	件数	損害面積	保険金
S40	98	110	4,642	207	198	9,815	149	17	699	454	325	15,156
45	90	138	10,919	175	62	4,129	102	9	525	367	209	15,573
50	5	1	185	39	57	4,281	153	13	1,706	197	71	6,172
55	10	4	1,609	10	4	876	49	14	2,243	69	22	4,728
60	7	0	206	2	0	73	24	2	586	33	2	865
H 2	2	0	369	1	0	125	11	1	487	14	1	981
7	-	-	-	-	-	-	2	0.10	42	2	0.10	42
12	6	4.42	1,403	2	0.98	61	2	1.53	290	10	6.93	1,754
16	4	0.75	200	-	-	-	14	2.24	987	18	2.99	1,187
17	-	-	-	1	0.06	20	35	6.09	6,433	36	6.15	6,453
18	1	0.12	75	2	0.16	31	20	4.85	19,448	23	5.13	19,554
19	-	-	-	2	0.50	152	1	0.06	39	3	0.56	191
20	2	0.49	238	-	-	-	56	11.53	11,832	58	12.02	12,070
21	-	-	-	-	-	-	12	2.01	5,068	12	2.01	5,068
22	2	0.21	87	-	-	-	54	8.05	6,773	56	8.26	6,860

(注) 森林整備課調べ。



(4) 治山事業等実績

年度	事業名	治山事業等																計										
		山地		治山			防災林整備					水源地域等保安林整備				治山施設修繕												
		復旧治山	予防治山	森林率化開	木等発	水土保	山全	山総対	地合策	災減治	害災山	保管整	安理	林道備	防造		災		林成	共林統	生保安	整備補助	水源	地域備	保安	林良	保	育
40	面積	455	140												342													1,004
40	工事費	438,000	96,900												40,400													581,300
45	面積	29	8												55													129
45	工事費	849,000	201,000												52,000													1,118,000
50	面積	42	3												54		9							16	22			146
50	工事費	1,882,068	402,912												53,400		30,000							17,400	2,040			2,387,820
55	面積	33	4												25		11						1	13	49		136	
55	工事費	3,217,500	718,800												100,000		128,900						33,000	40,000	5,400	10,800	4,285,900	
60	面積	29	4												6		62							13	24		142	
60	工事費	3,153,300	590,000												105,000		130,000							29,800	3,000	9,300	4,612,800	
2	面積	25	3												1		7						45	1	317	1	431	
2	工事費	3,674,000	629,000												107,000		185,000						461,000	11,000	90,000	48,000	6,097,000	
7	箇所	136	39	1	10										3		6						8	5	40	3	255	
7	工事費	4,555,372	1,007,306	102,000	723,500										266,400		554,167						1,166,411	61,502	192,491	88,000	9,205,046	
8	箇所	108	30	1	11										3		7						8	7	40	1	220	
8	工事費	3,523,000	920,600	102,000	786,800										237,000		327,000						1,063,300	62,400	232,000	42,900	7,750,000	
9	箇所	92	25	1	9										3		6						9	6	41	2	201	
9	工事費	3,364,600	788,000	102,000	690,000										140,000		290,000						970,000	33,800	241,900	56,200	7,301,500	
10	箇所	124	35	1	9										3		6						18	8	41	2	260	
10	工事費	3,831,060	1,057,200	60,700	628,900										90,000		220,200						957,100	38,500	209,700	61,200	7,993,060	
11	箇所	104	25	1	9										2		4						7	8	41	2	209	
11	工事費	4,044,009	831,292	77,468	728,990										85,600		223,630						845,620	63,665	202,765	73,081	7,791,246	
12	箇所	117	34	1	15										3		5						7	11	53	3	257	
12	工事費	4,162,060	991,797	72,546	911,900										162,926		179,546						893,878	119,733	339,297	86,242	8,605,367	
13	箇所	68	25	1	5										1		1						6	23	43	1	179	
13	工事費	2,588,896	709,060	52,000	539,027										83,943		107,100						640,490	147,900	218,600	60,000	5,587,359	
14	箇所	70	28		7										2								9	9	24	44	1	194
14	工事費	2,319,800	834,700		522,400										82,600								684,600	176,400	175,200	33,600	5,299,500	
15	箇所	52	19		7										2								11	26	36	1	159	
15	工事費	1,655,100	487,700		541,100										74,300								713,800	194,300	150,700	16,400	4,149,600	
16	箇所	48	17		4										2		1						12	26	35	1	152	
16	工事費	1,564,000	414,700		309,900										72,400		16,300						726,800	225,100	134,695	25,500	3,801,495	
17	箇所	52	19		4												1						12	23	31		150	
17	工事費	1,639,820	404,700		225,000												8,600						681,600	251,700	130,000		3,574,700	
18	箇所	46	16		4																		9	18	27		128	
18	工事費	1,549,462	367,808		167,500												111,206						625,962	176,536	114,700		3,256,350	
19	箇所	44	12		3																		17	20	24		128	
19	工事費	1,478,200	294,600		174,400												160,200						784,100	292,400	108,100		3,445,364	
20	箇所	31	10		3																		25	17	22		114	
20	工事費	1,293,500	238,800		121,600												142,800						961,900	248,100	100,900		3,177,200	
21	箇所	26	11		4																		28	26	16		126	
21	工事費	872,820	287,000		157,080																		1,046,016	235,052	77,316		3,158,032	
22	箇所	24	11		3																		23	23	16		107	
22	工事費	770,051	309,951		164,785																		990,239	216,431	88,500		2,830,625	



H7から (単位 箇所数 工事費:千円)

国有林野 内補助 治山事業	激甚災害 対策特別 緊急事業	緊急治山 等事業	地 す べ り 防 止 事 業				林地荒廃 防止施設 災害復旧 事業 ( ) 箇所数	林地崩壊 防止事業	県単独 治山事業 ( ) 箇所数	合 計
			溪 流	山 腹	修 繕	計				
		50				20	-	13	1,087	
		38,400				33,600	8,378	16,051	677,729	
		-	5	1		6	-	8	143	
		12,300	57,000	20,000		77,000	15,280	28,482	1,251,062	
		3	1	13		14	-	3	170	
		191,100	86,268	66,412		152,680	383,699	179,067	3,323,906	
1		-	19	11		30	-	(195)	167	
96,000		35,400	171,090	125,142		296,232	527,317	33,538	5,965,727	
1		1	1	3		4	(11)	(222)	148	
85,000		81,300	170,400	129,722		300,122	175,775	1,016,080	6,271,077	
1		1	4	2	1	7	(5)	(372)	440	
99,000		183,900	276,000	178,000	11,000	465,000	60,060	1,593,200	8,498,160	
4		4	16	4	1	21	4	319	607	
138,000		237,600	575,474	175,000	19,050	769,524	122,750	1,951,060	12,423,980	
3		4	14	4	1	19	3	295	544	
129,500		220,440	487,900	160,000	30,000	677,900	35,653	1,745,000	10,558,493	
4		2	12	4	1	17	4	245	473	
129,500		85,800	459,400	160,000	30,600	650,000	148,115	1,397,000	9,711,915	
5		12	10	5		15	3	245	540	
135,600		649,740	389,000	256,900		645,900	70,829	1,620,700	11,115,829	
3		4	10	4		14	3	249	482	
122,194		285,075	419,881	183,397		603,278	70,829	1,730,020	10,602,642	
2		3	8	3		11	3	200	476	
74,151		190,995	270,446	189,039		459,485	95,416	1,125,680	10,551,094	
3		2	3	2	1	6	2	187	379	
80,900		160,660	196,100	95,137	30,600	321,837	46,097	1,021,410	7,218,263	
2		4		9	1	10	3	173	386	
59,100		191,400		297,300	20,400	317,700	312,100	844,870	7,024,670	
2		6		8	1	9	2	193	371	
66,300		165,300		253,200	52,200	305,400	48,575	875,910	5,611,085	
1		20		7	1	8	6	158	345	
47,900		688,200		221,100	43,100	264,200	606,673	892,000	6,300,468	
		6		8		8	5	140	309	
		374,400		257,600		257,600	1,145,355	803,000	6,155,055	
		6		7		7	1	133	275	
		338,688		393,000		393,000	93,500	954,000	5,035,538	
		8		7		7	3	137	283	
		309,600		314,000		314,000	505,680	954,480	5,529,124	
		2		7		7	1	148	272	
		142,944		288,996		288,996	51,000	974,850	4,634,990	
		2		6		6	2	156	292	
		41,625		273,775		273,775	162,379	1,070,880	4,706,691	
		6		7		7	4	159	283	
		291,744		226,000		226,000	142,369	1,016,560	4,507,298	

## (5) 総合治山事業等実績及び計画表

(単位 工事費：百万円 面積：ha)

事業名	施 工 箇 所	面 積	工 事 費	施 工 年 度	備 考
地 域 防 災 策 總 合 治 山	富士市、富士宮市	1,220.0	427.5	8～15	広域防災対策総合治山
	沼津市戸田(白沢)	175.0	58.3	54～56	集落保全総合治山
	熱海市網代(片町)	5.0	332.7	56～60	〃 (56), 重点保全地区総合治山(57～)
	河津町田中	190.0	163.5	57～59	重点保全地区総合治山
	浜松市天竜区水窪町奥領家	793.0	367.8	57～61	〃
	富士宮市上稲子	750.0	243.4	60～62	〃
	森町三倉中野	177.0	325.7	60～63	〃
	静岡市葵区富厚里	216.0	501.7	61～元	〃
	小山町生土(城山)	17.0	182.8	62～元	〃
	島田市湯日	185.0	204.3	63～2	〃
	島田市川根町家山	110.0	287.9	元～3	〃 (～2), 集落防災対策総合治山(3)
	松崎町桜田	180.0	207.9	2～4	〃 (2), 〃 (3～)
	川根本町徳山	533.0	469.1	3～7	集落防災対策総合治山(～4), 地域防災対策総合治山(5～)
	静岡市清水区中河内(小川)	103.0	427.0	4～8	〃 (4), 〃 (5～)
	浜松市天竜区春野町熊切	4,609.0	99.0	60	山地災害危険地対策
	静岡市葵区清沢	3,075.0	110.0	61	〃
	静岡市葵区足久保奥組	100.0	317.1	58～63	土砂崩壊流出防止総合治山
	藤枝市谷稲葉	151.0	121.5	58～60	〃
	静岡市葵区奥仙俣	169.0	591.0	60～元	〃
	島田市相賀(高山沢)	80.0	222.9	60～62	〃
	小山町小山(山伏平)	221.0	432.5	61～元	〃
	富士宮市内房(瓜島)	110.0	194.4	63～2	〃
	小山町竹之下(稲子場)	140.0	253.5	元～3	〃
	島田市川根町笹間下(宮ノ沢)	100.0	306.4	元～4	〃
	静岡市葵区入島	110.0	468.3	2～6	〃 (～4), 地域防災対策総合治山(5～)
	小山町大御神(綱山)	67.0	816.9	3～10	〃 (～4), 〃 (5～)
	島田市志戸呂	450.0	470.7	4～8	地域生活基盤整備総合治山
	島田市川根町身成	110.0	371.2	5～8	〃
	下田市落合	400.0	597.0	5～9	地域防災対策総合治山
	静岡市葵区渡(清水沢)	73.0	612.0	6～12	〃
	伊豆市筏場	505.0	510.0	7～11	〃
	牧之原市大江	18.0	177.0	8～11	〃
	川根本町大間(寸又峡)	233.7	616.1	9～15	〃
	静岡市葵区諸子沢	380.1	510.0	10～15	〃
	浜松市天竜区佐久間町浦川(柏古瀬)	27.0	340.7	10～13	〃
	松崎町小杉原	307.9	375.0	10～13	〃
	小山町竹之下(湯沸沢)	285.0	371.1	11～14	〃
	袋井市愛野・掛川市篠場	274.0	523.6	12～14	〃
	浜松市天竜区水窪町奥領家(大里)	121.4	386.3	12～16	〃
	浜松市天竜区佐久間町浦川(上市場)	40.0	225.0	14～17	〃
	小山町生土	343.3	320.0	15～18	〃
	富士宮市猪之頭(西山)	270.0	440.4	15～18	〃
	東伊豆町大川(熊明川)	144.0	330.4	17～22	〃
	沼津市内浦重須	48.9	127.3	18～19	〃
	松崎町松崎(牛原)	84.0	391.5	19～(24)	〃
計 45ヶ所	17,701.3	15,828.4			
共 生 保 安 林 整 備 統 合 補 助	沼津市千本	58.0	86.8	48～50	生活環境保全林整備
	熱海市下多賀(鹿ヶ谷)	25.0	151.0	52～53	〃
	浜松市南区白羽町(白羽)	32.0	201.9	54～56	〃
	伊豆市修善寺(達磨山)	40.0	157.1	55～57	〃
	富士市大淵(丸火東)	16.0	88.9	56～58	〃
	御前崎市池新田	24.0	145.7	58～60	〃
	西伊豆町宇久須(宇久須高原)	30.0	102.3	59～61	〃
	東伊豆町稲取	22.0	147.7	59～61	〃
	函南町桑原	14.0	183.3	62～63	〃
	藤枝市瀬戸ノ谷(ビク石)	38.0	171.0	62～元	〃
	掛川市泉	42.0	190.0	元～3	〃
	静岡市清水区蒲原町中(大丸山)	33.0	233.2	2～4	〃
	浜松市天竜区山東(光明山)	45.0	234.8	3～4	〃
	浜松市南区松島町(遠州浜)	50.0	289.0	5～7	〃
	富士宮市佐折(天子の森)	13.0	346.9	5～6	〃
	沼津市上香貫(香貫山)	41.4	953.5	6～11	〃
	磐田市豊浜、袋井市湊	17.7	173.9	6～8	〃
	河津町田中(ハジツ山)	5.0	231.8	8～10	〃
伊東市岡	34.2	234.4	9～12	〃	
森町橋(東山)	41.4	614.0	9～14	〃	

事業名	施 工 箇 所	面 積	工 事 費	施 工 年 度	備 考
共生 保安林 整備 統合 補助	森町西脇	4.0	51.8	元～2	多目的保安林総合整備
	浜松市南区新橋町	18.0	81.9	元～2	〃
	浜松市天竜区龍山町秋葉山	35.0	60.9	2～3	〃
	浜松市西区舞阪町舞阪	10.0	128.4	3～4	〃
	沼津市戸田	40.2	309.4	12～15	生活環境保全林整備
	伊豆市青羽根(狩野城跡)	15.5	193.8	13～16	〃
	静岡市葵区水見色(高山)	44.5	298.0	15～18	〃
	島田市東光寺	60.0	306.1	16～19	〃
	富士市桑崎	25.5	315.5	7～9	自然環境保全林整備
	富士宮市猪之頭	1,736.0	1,321.5	5～14	環境保全総合治山(～9), 自然環境保全治山(10～)
	川根本町元藤川(榛原川)	299.0	800.0	7～12	〃 (～9), 〃 (10～)
	静岡市葵区岩崎	822.2	538.7	10～14	自然環境保全治山
	富士宮市佐折	1,070.0	279.8	16～20	〃
	浜松市西区館山寺町(館山)	5.1	80.2	10,13～14	環境防災林整備
	河津町峰(春ノ蔵)	3.8	64.1	12～13	〃
	藤枝市瀬戸ノ谷(ピク石)	28.0	118.1	12～14	〃
	西伊豆町大沢里(大城)	5.6	96.1	16～18	〃
計 37ヶ所	4,844.1	9,981.5			
保安林 管理道 整備	富士宮市根原	144.0	24.0	2	
	静岡市葵区奥仙俣(本谷沢)	96.3	787.8	2～16	
	浜松市天竜区春野町越木平	103.4	934.0	3～12	
	西伊豆町宇久須	105.0	269.0	6～10	
	小山町大御神(綱山)	117.7	163.2	12～16	
計 5ヶ所	566.4	2,178.0			
水 源 地 域 整 備	森町三倉	4,830.0	2,319.6	4～15	水源地域森林総合整備(～8), 水源森林総合整備(9～)
	浜松市天竜区水窪町門桁	1,848.0	861.4	6～11	〃 (～8), 〃 (9～)
	森町三倉(地獄沢)	603.0	121.2	58～59	重要水源山地整備
	西伊豆町宇久須	1,090.0	379.1	62～2	水源地域緊急整備
	島田市川根町笹間(笹間川)	1,828.0	392.3	62～4	〃
	浜松市天竜区春野町川上	1,530.0	240.4	62～3	〃
	浜松市天竜区水窪町奥領家(門谷)	1,768.0	250.1	62～3	〃
	静岡市清水区中河内	1,490.0	138.9	63～2	〃
	藤枝市瀬戸ノ谷(萩間沢)	182.0	557.9	63～6	〃
	掛川市上垂木	486.0	267.3	元～5	〃
	沼津市戸田(石原沢)	631.0	356.0	2～5	〃
	浜松市天竜区佐久間町相月	610.0	775.7	5～9	水源地域緊急整備(～8), 水源森林総合整備(9)
	藤枝市岡部町・静岡市(三ツ野)	291.0	570.4	6～9	〃 (～8), 〃 (9)
	藤枝市滝沢(滝ノ谷)	304.3	536.7	8～11	〃 (8), 〃 (9～)
	藤枝市舟ヶ久保	331.2	302.8	12～17	水源森林総合整備(～16), 水源流域広域保全(17)
	掛川市原泉	2,245.0	669.6	15～20	〃 (～16), 〃 (17～)
	浜松市天竜区横川(百古里)	1,009.0	412.5	15～20	〃 (～16), 〃 (17～)
	川根本町元藤川(藤川)	271.6	514.1	16～(23)	〃 (16), 〃 (17～)
	藤枝市岡部町新舟	99.0	197.2	元～4	集落水源山地整備
	松崎町岩科北側(高野)	150.0	182.2	2～6	〃
	森町葛布	242.0	261.5	2～5	〃
	伊豆市小土肥(南山)	110.0	286.2	5～7	〃
	川根本町久野脇	101.0	145.5	6～8	〃
	浜松市天竜区春野町田河内(宮の沢)	265.0	357.0	7～9	〃
	河津町上河津	113.0	210.0	9～11	〃
	浜松市天竜区懐山	380.0	631.2	10～14	〃
	小山町上野(北山)	141.0	300.8	12～14	〃
	静岡市葵区富沢	308.0	286.2	13～16	〃
	浜松市天竜区春野町気田(白沢)	172.0	305.0	13～16	〃
	浜松市天竜区春野町田河内(山木沢)	213.0	450.0	14～17	〃 (～16), 水源流域地域保全(17)
	伊豆の国市中	335.0	274.3	15～17	〃 (～16), 〃 (17)
	静岡市葵区相俣	397.0	346.3	16～19	〃 (16), 〃 (17～)
	浜松市天竜区佐久間町浦川(出馬)	396.0	279.0	4～6	水質保全特別対策治山
	富士宮市佐折(西沢川)	295.0	887.0	7～15	水質保全環境整備(7), 森林水環境総合整備(8～)
島田市川根町家山(市尾)	295.0	573.9	9～13	森林水環境総合整備	
島田市川根町葛籠(葛籠大沢)	80.1	218.0	14～17	〃 (～16), 水源流域地域保全(17)	
川根本町東藤川(奥泉大谷)	246.3	475.1	17～(23)	水源流域広域保全	
浜松市天竜区水窪町奥領家(瀬戸野)	464.0	328.3	18～22	〃	
浜松市天竜区小川(松間)	344.0	156.8	17～19	水源流域地域保全	
浜松市天竜区春野町堀之内(静修)	109.0	140.9	18～20	〃	
静岡市清水区吉原	581.0	440.6	20～(23)	〃	
静岡市葵区黒俣(久能尾)	678.0	330.0	21～(23)	〃	
浜松市天竜区春野町気田(下クズワ)	225.0	222.7	21～(23)	〃	
浜松市天竜区横川(光南)	514.0	241.6	21～(23)	〃	
計 44ヶ所	28,601.5	18,193.3			

(6) 保安林

	S28末	S38末			S48末			S58末			H5末			H15末		
	面積	面積計	民有林	国有林	面積計	民有林	国有林	面積計	民有林	国有林	面積計	民有林	国有林	面積計	民有林	国有林
水源かん養	28,080	35,967	22,810	13,157	114,941	42,666	72,275	121,977	47,061	74,916	124,224	49,377	74,847	132,843	54,196	78,647
土砂流出防備	7,200	24,230	19,378	4,852	26,693	21,994	4,699	(389)	(389)		(386)	(386)		(386)	(386)	
土砂崩壊防備		280	280		141	141		155	155		168	168		179	179	
飛砂防備		603	421	182	712	530	182	958	779	179	958	779	179	946	768	178
防風		133	116	17	80	72	8	90	82	8	86	78	8	89	81	8
潮害防備		374	371	3	343	340	3	206	203	3	203	200	3	199	196	3
干害防備											9	9		(101)		(101)
落石防止	720	8	8		4	4		4	4		5	5		5	5	
防火		10	10		3	3		3	3		3	3		3	3	
魚つき		351	348	3	266	266		(2)	(2)		(2)	(2)		(2)	(2)	
航行目標		1	1		4	4		(3)	(3)		(4)	(4)		(4)	(4)	
保健								(9,160)	(3,891)	(5,269)	(10,421)	(4,275)	(6,146)	(13,114)	(4,493)	(8,621)
					43	43		270	270		449	449		425	425	
風致		266	249	17	75	75		(10)	(10)		(17)	(17)		(22)	(22)	
								64	64		57	57		52	52	
計	36,000	62,223	43,992	18,231	143,305	66,138	77,167	(9,564)	(4,295)	(5,269)	(10,830)	(4,684)	(6,146)	(13,629)	(4,907)	(8,722)
								152,121	72,468	79,653	157,434	77,864	79,570	170,883	87,621	83,262

(注) 1 森林保全課調べ

2 ( )は兼種保安林で外数

3 平成22年3月31日現在

(単位:ha)

H17末			H18末			H19末			H20末			H21末			H22末		
面積計	民有林	国有林	面積計	民有林	国有林	面積計	民有林	国有林	面積計	民有林	国有林	面積計	民有林	国有林	面積計	民有林	国有林
133,575	54,684	78,891	133,877	54,986	78,891	134,296	55,405	78,891	129,868	50,832	79,036	130,488	51,502	78,986	132,413	53,428	78,985
(386)	(386)		(386)	(386)		(386)	(386)		(520)	(520)		(521)	(521)		(529)	(529)	
35,577	31,103	4,474	35,993	31,519	4,474	37,024	32,550	4,474	33,688	29,178	4,510	34,605	30,072	4,533	34,713	30,184	4,529
186	186		186	186		187	187		217	217		227	227		242	242	
946	785	161	946	785	161	946	785	161	825	735	90	853	752	101	844	762	82
89	81	8	89	81	8	89	81	8	78	71	7	78	71	7	78	72	6
199	196	3	199	196	3	199	196	3	185	176	9	184	175	9	186	177	9
(101)		(101)	(101)		(101)	(112)	(11)	(101)	(112)	(11)	(101)	(112)	(11)	(101)	(112)	(11)	(101)
1,282	1,282		1,469	1,469		1,597	1,597		1,701	1,701		1,766	1,766		1,842	1,842	
5	5		5	5		5	5		5	5		5	5		5	5	
3	3		3	3		3	3		3	3		3	3		3	3	
(2)	(2)		(2)	(2)		(2)	(2)										
232	232		232	232		232	232		226	226		226	226		227	226	1
(4)	(4)		(4)	(4)		(4)	(4)										
2	2		2	2		2	2		4	4		4	4		3	3	
(13,288)	(4,665)	(8,623)	(13,338)	(4,715)	(8,623)	(13,376)	(4,753)	(8,623)	(13,357)	(4,735)	(8,622)	(13,358)	(4,736)	(8,622)	(13,402)	(4,780)	(8,622)
426	426		426	426		426	426		528	528		528	528		430	430	
(22)	(22)		(22)	(22)		(22)	(22)		(38)	(38)		(39)	(39)		(38)	(38)	
52	52		52	52		52	52		31	31		31	31		31	31	
(13,803)	(5,079)	(8,724)	(13,853)	(5,129)	(8,724)	(13,902)	(5,178)	(8,724)	(14,027)	(5,304)	(8,723)	(14,030)	(5,307)	(8,723)	(14,081)	(5,358)	(8,723)
172,574	89,037	83,537	173,479	89,942	83,537	175,058	91,521	83,537	167,359	83,707	83,652	168,998	85,362	83,636	171,017	87,405	83,612

## (7) 林地開発

### ①土地利用対策委員会承認状況

(単位 件数:件 面積:ha)

開発行為 の目的	昭41～ 平成17年度		平成18年度		平成19年度		平成20年度		平成21年度		平成22年度		累計	
	件数	面積	件数	面積	件数	面積	件数	面積	件数	面積	件数	面積	件数	面積
別荘	171	4,216											171	4,216
住宅	80	821											80	821
工場		(14)		(9)		(14)				(16)				(53)
	185	2,165	3	30	1	43			1	25			190	2,263
ゴルフ場	81	8,226											81	8,226
リゾート 関連施設等	67	1,415											67	1,415
その他	324	3,959											324	3,959
計		(14)		(9)		(14)		(-)		(16)		(-)		(53)
	908	20,802	3	30	1	43	0	0	1	25	0	0	913	20,900

(注) 1 土地対策課資料より集計(森林計画課調べ)。

2 面積は、事業区域を裸書き、森林の形質変更面積を上段( )書き内数。

3 区分のその他は、土石の採掘、マンション、教育施設、その他。

### ②林地開発許可状況

(単位 件数:件 面積:ha)

開発行為 の目的	昭49～ 平成17年度		平成18年度		平成19年度		平成20年度		平成21年度		平成22年度		累計	
	件数	面積	件数	面積	件数	面積	件数	面積	件数	面積	件数	面積	件数	面積
工場・事業場 の設置	104	637	4	17	5	73	7	18	5	63	3	9	128	817
住宅団地 の造成	33	229					1	2			1	2	35	233
別荘地 の造成	21	169											21	169
ゴルフ場 の造成	29	1,150											29	1,150
レジャー施設 の設置	38	171	1	1	1	2	1	1	1	0			42	175
農用地 の造成	15	69											15	69
土石等 の採掘	423	1,948	19	143	5	38	10	103	12	115	17	123	486	2,470
道路の新設 又は改築	9	579					1	13					10	592
その他	71	265	2	5	1	5			2	6	1	2	77	283
計	743	5,217	26	166	12	118	20	137	20	184	22	136	843	5,958

(注) 1 森林計画課調べ。

2 面積は、森林の形質変更面積。

## ③林地開発連絡調整状況

(単位 件数:件 面積:ha)

開発行為の目的	昭49～ 平成17年度		平成18年度		平成19年度		平成20年度		平成21年度		平成22年度		累計	
	件数	面積	件数	面積	件数	面積	件数	面積	件数	面積	件数	面積	件数	面積
工場・事業場の設置	39	557	3	15			1	9	1	24	1	4	45	609
学校・博物館用地の造成	14	43											14	43
住宅団地の造成	16	218											16	218
公園・運動場等の造成	32	233	1	7					1	4			34	244
農用地の造成	55	725											55	725
土石等の採掘	3	7											3	7
道路の新設・改築	225	1,617			2	3	2	25	1	7	2	16	232	1,668
ダム等の設置	9	176					2	6					11	182
その他	47	164	3	6	1	2	2	5	1	1			54	178
計	440	3,740	7	28	3	5	7	45	4	36	3	20	464	3,874

(注) 1 森林計画課調べ。

2 面積は、森林の形質変更面積。

## ④小規模(1.0ha以下)林地開発状況

(単位 件数:件 面積:ha)

開発行為の目的	昭60～ 平成17年度		平成18年度		平成19年度		平成20年度		平成21年度		平成22年度		累計	
	件数	面積	件数	面積	件数	面積	件数	面積	件数	面積	件数	面積	件数	面積
工場・事業場の設置	554	143	19	5	20	6	10	3	16	5	12	2	631	164
別荘・住宅地の造成	274	63	5	1	8	2	10	2	11	1	14	3	322	72
レジャー施設の設置	97	42	5	3	7	1	2	1	2	1	4	4	117	52
農用地の造成	289	101	6	2	8	4	3	2	4	2	11	3	321	114
土石等の採掘	236	97	10	5	5	3	1	1	3	1	4	2	259	109
道路の新設・改築	170	45	11	1	8	1	3	0	6	1	5	3	203	51
廃棄物処分場・残土処分場の設置	181	89	7	3	2	1	1	0	1	0	3	0	195	93
その他	531	136	26	2	29	6	17	2	12	2	23	4	638	152
計	2,332	716	89	22	87	24	47	11	55	13	76	21	2,682	807

(注) 森林計画課調べ。

## 8 経営

### (1) 林業産出額

(単位：千万円)

年 度	林 業 産 出 額			
	総 額	木材生産	薪炭生産	栽培きのこ類
昭和 40	2,315	2,159	65	83
45	2,738	2,379	88	262
50	2,532	2,200	3	308
55	3,282	2,764	10	482
60	2,382	1,820	7	542
平成 2	2,348	1,668	7	673
7	1,984	1,576	4	404
12	1,423	1,064	4	355
17	1,332	628	8	696
18	1,218	520	8	690
19	1,200	530	8	663
20	1,171	483	7	680
21	1,106	440	3	663

(注) 「平成 21 年 林業産出額」(農林水産省大臣官房統計部調べ) より林業振興課作成

### ◎ 県内純生産額推移

(単位：百万円)

年 度	実 数				
	総 額	林 業	農 業	水 産 業	第 2 次産業
昭和 40	767,932	20,254	62,190	14,897	319,931
45	1,738,778	23,366	91,281	26,497	790,037
50	3,569,879	20,818	157,173	39,743	1,519,956
55	6,184,359	26,687	169,852	44,357	2,639,206
60	8,140,239	19,516	183,516	49,887	3,626,038
平成 2	11,058,876	20,006	154,917	41,346	5,330,973
7	12,723,020	21,513	145,653	32,258	5,555,809
12	12,777,825	22,279	121,320	28,588	5,830,058
17	12,685,456	22,471	94,233	24,653	5,816,511
18	12,867,290	21,092	88,638	25,787	5,940,002
19	12,718,918	18,398	86,213	29,328	5,969,421
20	12,110,116	17,077	71,920	29,521	5,423,710

(注) 1 総数は帰属利子控除のため合計と一致しない

2 「平成 20 年度 静岡県の県民経済計算」(統計利用課調べ) より林業振興課作成



(単位：百万円)

年 度	木材関連産業製造品出荷額等		
	木材・木製品	家具・装備品	パルプ・紙
昭和 40	70,659	18,516	145,784
45	141,898	52,422	298,741
50	234,312	118,829	544,367
55	327,801	197,686	824,570
60	232,816	184,349	925,078
平成 2	276,482	243,110	1,084,360
7	236,725	214,895	1,066,706
12	180,154	128,283	1,010,700
16	151,698	96,456	915,953
17	140,940	98,632	886,064
18	167,442	95,135	906,862
19	178,251	91,597	937,115
20	184,349	86,907	938,462
21	120,153	75,617	823,315

(注)「平成21年度工業統計調査報告書」(静岡県企画広報部情報統計局統計調査課調べ)より林業振興課作成

第3次産業	構 成 比 (%)				
	林 業	農 業	水 産 業	第2次産業	第3次産業
383,082	2.6	8.1	1.9	41.7	49.9
874,899	1.3	5.2	1.5	45.4	50.3
2,013,240	0.6	4.4	1.1	42.6	56.4
3,304,257	0.4	2.7	0.7	42.7	53.4
4,261,282	0.2	2.3	0.6	44.5	52.3
5,511,634	0.2	1.4	0.4	48.2	49.8
6,967,787	0.2	1.1	0.3	43.7	54.8
7,315,685	0.2	0.9	0.2	43.8	54.9
7,406,777	0.2	0.7	0.2	43.5	55.4
7,497,641	0.1	0.7	0.2	43.8	55.2
7,319,465	0.1	0.7	0.2	44.5	54.5
7,186,871	0.1	0.6	0.2	42.6	56.5

## (2) 林家の現状

### ① 保有山林規模別林家数

区 分	林 家 数		保 有 山 林 面 積	
	平成 17 年	平成 22 年	平成 17 年	平成 22 年
	戸	戸	ha	ha
総 数	19,617	19,889	144,163	148,928
1～ 3ha 未満	10,862	11,103	17,611	17,867
3～ 5 "	3,194	3,220	11,195	11,362
5～ 10 "	2,529	2,535	16,420	16,483
10～ 20 "	1,584	1,580	20,580	20,434
20～ 30 "	531	549	12,062	12,482
30～ 50 "	432	441	15,509	15,875
50～100 "	330	307	21,450	20,054
100～500 "	149	146	24,581	25,702
500ha 以上	6	8	4,754	8,669

(注) 「2010年農林業センサス結果報告書」(静岡県企画広報部情報統計局統計調査課)から林業振興課作成。

### ② 保有山林面積規模別経営体数

	5ha 未満	5～10ha	10～50ha	50ha 以上	合計
経営体数	663	711	1,132	375	2,881
構 成 比	23.0%	24.7%	39.3%	13.0%	100.0%

(注) 1 「2010年農林業センサス結果報告書」(静岡県企画広報部情報統計局統計調査課)から林業振興課作成。

2 5ha 未満には保有林なし(27 経営体)を含む。

3 農林業センサスにおける「林業経営体」の定義

林家 : 調査期日現在の保有山林面積が1ha以上の世帯をいう。

林業経営体 : (1) 又は(2)のいずれかに該当する事業を行う者をいう。

(1) 権原に基づいて育林又は伐採(立木竹のみを譲り受けてする伐採を除く。)を行うことができる山林の面積が3ha以上の規模の林業(調査実施年を計画期間に含む「森林施業計画」を策定している者又は調査期日前5年間に継続して林業を行い育林又は伐採を実施したものに限る。)

(2) 委託を受けて行う育林若しくは素材生産又は立木を購入して行う素材生産の事業(ただし、素材生産については、調査期日前1年間に200 m<sup>3</sup>以上の素材を生産した者に限る。)

### (3) 森林組合の概要

区分		年度	16	17	18	19	20	21	
		単位							
組 合	組合数	組合	20	20	20	20	20	20	
	地区内 森林面積	ha	440,482	438,142	437,936	438,172	445,345	438,687	
	組合員 所有面積	ha	251,083	255,040	250,422	250,386	248,613	249,632	
	組合員数	人	28,541	28,497	28,452	28,373	28,333	28,232	
	役員総数	人	316	318	311	309	311	308	
	うち常勤 理事総数	人	15	15	13	13	14	13	
	職員総数	人	163	164	157	160	164	165	
	1組合平均 職員数	人	8	8	8	8	8	8	
出 資 額	払込済出資額	千円	790,631	791,008	790,197	790,627	791,626	801,741	
	1組合平均 払込済出資額	千円	39,532	39,550	39,510	39,531	39,581	40,087	
事 業	素材生産 販売取扱量	m <sup>3</sup>	74,910	72,357	76,695	78,560	62,084	65,850	
	受託生産 取扱数量	m <sup>3</sup>	18,831	17,295	21,204	18,124	24,518	18,372	
	新植面積	ha	142	174	167	201	140	129	
	保育面積	ha	4,702	4,541	4,472	5,006	4,747	5,274	
	貸付金残高	千円	388,258	306,082	253,095	222,810	189,132	161,290	
作 業 班	設置組合数	組合	19	19	19	19	19	18	
	班員数	人	586	515	474	473	423	421	
	就 業 日 数 別	60日未満	人	118	87	72	83	35	35
		60日以上 150日未満	人	127	111	95	92	99	84
		150日以上	人	341	317	307	298	289	302
	年 齢 別	20才未満	人	7	5	2	5	3	2
		20才以上 40才未満	人	118	112	107	103	98	103
40才以上 60才未満		人	227	206	195	194	179	173	
60才以上		人	234	192	170	171	143	143	

(注) 林業振興課調べ。

区 分		年 度	16	17	18	19	20	21
		単位						
貸借対照表	流動資産	千円	3,049,846	2,191,247	3,165,221	3,389,723	3,275,152	3,395,621
	固定資産	千円	1,573,318	1,449,590	1,458,005	1,403,029	1,437,693	1,433,321
	当期末処理 欠損金	千円	104,443	131,259	119,363	72,324	126,671	90,067
	流動負債	千円	1,428,291	1,283,857	1,495,112	1,574,892	1,510,077	1,418,133
	固定負債	千円	1,071,504	913,367	881,074	867,466	832,876	858,372
	資 本	千円	790,631	791,008	790,197	790,627	791,626	801,741
	剰余金	千円	1,437,181	1,472,712	1,576,206	1,632,091	1,704,937	1,840,763
損 益 計 算 書	事業収益	千円	5,336,959	5,317,980	5,591,160	5,470,572	5,338,217	5,467,749
	事業費用	千円	4,017,784	4,076,959	4,323,134	4,149,977	4,087,302	4,140,397
	事業総利益	千円	1,319,175	1,241,021	1,268,026	1,320,595	1,250,915	1,327,352
	事業管理費	千円	1,271,329	1,228,260	1,150,956	1,195,119	1,187,100	1,203,412
	事業利益	千円	47,846	12,761	117,070	125,476	63,815	123,940
	事業外損益	千円	21,125	22,598	18,359	25,015	△ 16,868	22,457
	経常利益	千円	68,971	35,359	135,429	150,491	46,947	146,937
	特別損益	千円	△ 388	△ 285	26,088	18,766	20,873	79,564
	税引前当期純利益	千円	68,583	35,074	161,517	169,257	67,820	225,961
	法人税及び住民税 額	千円	44,702	26,900	45,589	66,426	49,393	55,554
	当期剰余金	千円	23,881	8,174	115,928	102,831	21,461	170,407
	前期繰越剰余金	千円	341	△ 74,836	△ 106,539	△ 83,932	△ 35,025	△ 30,965
当期末処分剰余金	千円	△ 27,769	△ 66,662	9,389	65,477	△ 13,564	139,442	

(注) 林業振興課調べ。

#### (4) 生産森林組合の概要

区 分		年 度	16	17	18	19	20	21
		単 位						
組 合 数		組合	8	8	8	8	8	8
組 合 員 数		人	1,676	1,668	1,662	1,650	1,639	1,636
役 員 数	理 事	人	56	56	56	56	55	55
	監 事	人	20	20	20	20	20	20
	計	人	76	76	76	76	75	75
払込済出資金		千円	29,847	29,808	29,778	29,741	29,684	29,667
経営森林面積		ha	565	560	557	554	551	548

(注) 林業振興課調べ。

(5) 産業別就業人口の推移

区 分	実 績							
	昭和50年	昭和55年	昭和60年	平成2年	平成7年	平成12年	平成17年	平成22年
総 数	人 1,644,900	人 1,743,584	人 1,839,532	人 1,966,117	人 2,040,327	人 2,013,164	人 1,990,647	人 1,862,000
1. 第1次産業	209,812	184,399	164,154	136,119	125,084	107,709	98,047	82,700
① 農 業	189,206	165,843	149,616	124,552	115,476	99,808	91,645	75,800
② 林 業	5,352	4,849	3,580	2,914	2,103	1,573	1,046	1,800
③ 漁 業	15,254	13,707	10,958	8,653	7,505	6,328	5,356	5,100
2. 第2次産業	645,598	689,019	741,259	798,637	792,120	755,887	687,182	626,500
3. 第3次産業	786,671	869,646	932,327	1,029,408	1,119,803	1,139,711	1,186,964	1,137,700
分類不能産業	2,819	520	1,792	1,953	3,320	9,857	18,454	15,100
区 分	構 成 比							
	昭和50年	昭和55年	昭和60年	平成2年	平成7年	平成12年	平成17年	平成22年
総 数	% 100	% 100	% 100	% 100	% 100	% 100	% 100	% 100
2. 第1次産業	12.8	10.6	8.9	6.9	6.1	5.4	4.9	4.5
④ 農 業	11.5	9.5	8.1	6.3	5.6	5	4.6	4.1
⑤ 林 業	0.3	0.3	0.2	0.2	0.1	0.1	0.1	0.1
⑥ 漁 業	0.9	0.8	0.6	0.4	0.4	0.3	0.3	0.3
2. 第2次産業	39.2	39.5	40.3	40.6	38.8	37.5	34.5	33.6
3. 第3次産業	47.8	49.9	50.7	52.4	54.9	56.6	59.6	61.1
分類不能産業	0.2	0	0.1	0.1	0.2	0.5	0.9	0.8
区 分	対 前 回 増 減 率							
	50 : 55年	55 : 60年	60 : 2年	2 : 7年	7 : 12年	12 : 17年	17 : 22年	
総 数	% 6	% 5.5	% 7	% 3.6	% △1.3	% △ 1.1	% △6.5	
3. 第1次産業	△12.1	△11.1	△18.0	△7.0	△13.9	△ 9.0	△15.7	
⑦ 農 業	△12.3	△9.9	△17.9	△6.0	△13.6	△ 8.2	△17.3	
⑧ 林 業	△9.4	△26.2	△14.8	△31.0	△25.2	△ 33.5	72.1	
⑨ 漁 業	△10.1	△20.1	△21.2	△13.1	△15.7	△ 15.4	△4.8	
2. 第2次産業	6.7	8.9	7	△0.1	△4.6	△ 9.1	△8.8	
3. 第3次産業	10.5	2.7	9.8	9.4	1.8	4.1	△4.2	
分類不能産業	—	—	—	—	—	—	—	

(注) 国勢調査から林業振興課作成

## (6) 林業専門労働者

### ① 雇われ先別の林業専門労働者数

(単位：人)

区 分	雇 わ れ 先			
	合 計	森 林 組 合	会 社	そ の 他
全 国	30,894	16,645	10,062	4,187
県 計	627	408	187	32

(注) 1 2005年農林業センサス農業集落別結果報告書等から林業振興課作成 ※2005年で調査終了  
2 就労日数年間150日以上雇われて林業に従事した者

### ② 林業専門労働者数の推移

区 分	本 県	全 国	備 考
H 2年	1,515	76,940	*年間150日以上雇用されている 林業労働者数
H12年	1,107	44,201	
H17年	627	30,894	
H22年	571	30,990	
H22-H17	△56	96	
H22/H17	91%	100%	

(注) 1 2010年農林業センサスから林業振興課作成  
2 就労日数年間150日以上雇われて林業に従事した者

## (7) 林業労働者職種別賃金

(単位：円)

区分 年度	平 均		伐木造材作業者 (チェーンソー不 使用)		チェーンソー 伐木作業者 (自己所有)		チェーンソー 伐木作業者 (会社所有)		機械伐木造材 作業者		機械集運材 作業者		伐出雑役	
	全国	県	全国	県	全国	県	全国	県	全国	県	全国	県	全国	県
昭和 40	1,220	1,427	1,153	1,189	2,320	1,587	1,234	1,187	-	-	1,348	1,340	887	761
45	2,394	2,628	2,268	2,443	3,698	3,124	2,258	2,690	-	-	2,601	2,760	2,026	2,650
50	5,790	5,773	5,396	4,818	6,886	6,038	5,137	5,174	-	-	5,594	6,201	4,289	4,525
55	8,550	9,072	8,213	10,555	10,222	9,415	7,589	7,532	-	-	8,385	9,359	6,317	6,607
60	9,221	9,000	8,580	9,262	10,441	8,957	8,660	8,628	-	-	9,385	9,595	6,792	7,398
平成 2	10,380	11,211	9,803	9,830	12,689	12,797	9,308	10,308	-	-	10,717	16,196	7,312	8,378
7	12,622	14,823	11,914	13,617	13,874	16,809	11,735	12,548	-	-	13,090	15,725	9,467	9,469
12	12,710	13,720	11,700	12,510	13,790	14,170	11,980	13,210	13,920	17,440	13,560	15,400	9,090	9,640
13	12,590	13,790	12,590	13,610	13,290	15,590	12,340	12,440	12,960	16,070	12,750	13,410	10,390	11,630
14	12,350	13,170	12,160	12,570	13,000	14,150	12,450	13,000	12,160	13,530	12,470	12,640	9,700	10,900
15	12,330	13,800	12,390	13,430	12,790	14,190	12,390	14,850	13,360	12,750	12,520	13,540	9,710	10,940
16	11,910	13,390	11,760	13,430	12,430	13,600	11,990	12,990	12,640	17,090	12,170	13,370	9,380	10,140

(注) 1 1日平均現金給与額  
2 出展：「林業労働者職種別賃金調査報告」(厚生労働大臣官房統計情報部) ※H16で調査終了  
3 林業振興課調べ

## (8) 林業労働災害発生状況

(単位：人)

区 分		13年	14年	15年	16年	17年	18年	19年	20年	21年	22年
静岡県	死傷者数	98	80	79	75	77	61	64	75	58	68
	死亡者数(内数)	4	3	2	1	2	3	2	-	-	1
全 国	死傷者数	2,633	2,799	2,874	2,696	2,365	2,190	2,300	2,257	2,306	2,348
	死亡者数(内数)	54	49	61	46	47	57	50	43	43	59

(注) 1 出典：厚生労働省「労働者死傷病報告」

2 労災認定分のみ（労災認定外死亡者 平成14年1人）

3 暦年集計



## (9) 林業・木材産業構造対策事業費助成実績

(単位：千円)

年度	市町村名	事業内容	事業主体	事業費	国費	県費	市町村費
18	岡部町	木材処理加工施設 (木材乾燥機、作業用建物、かんな盤等)	協同組合静岡乾燥 木材加工センター	49,625	23,378	9,450	0
19	岡部町	〃 (H18⇒19繰越分)	〃	310,418	146,911	58,978	0
20	浜松市	林業機械 (ハーベスタ)	天竜森林組合	15,540	4,933	0	4,933
21	川根本町	特用林産物生産施設 (菌床製造施設、作業用建物、生鮮物運搬車等)	農事組合法人 川根美味しいたけ	272,376	129,659	51,862	0
21	藤枝市	木材処理加工施設・木質エネルギー利用促進施設 (木材乾燥機、木質資源利用ボイラー等)	協同組合静岡乾燥 木材加工センター	105,728	49,849	17,102	0
21	島田市	林地残材活用機材 (移動式チップパー)	(株) 東海フォレスト	55,650	17,666	0	0
22	小山町	木質バイオマス供給施設 (ペレット成型施設、作業用建物、原料貯蔵庫等)	富士総業株式会社	73,365	23,206	0	0
23	小山町	〃 (H22⇒23繰越分)	〃	157,112	49,876	0	0
23	浜松市	木材処理加工施設 (H22⇒23繰越) (木材乾燥機、木工鋸盤、モルダール等)	天竜国産材事業協 同組合	225,330	106,700	0	0

## (10) 中山間地域林業整備事業実績

## 林業生産基盤整備事業

(単位：千円)

年度	市町村名	事業内容	事業主体	事業費	県費	事業区分
18	浜松市	防虫防腐施設	天竜森林組合	30,555	14,550	林産物生産加工施設
19	森町	低コスト林業機械 (グラップル、フォワーダ)	森町森林組合	17,483	7,760	林業生産施設
20	沼津市	低コスト林業機械 (フォワーダ)	戸田森林組合	8,978	4,275	林業生産施設
20	浜松市	バックホウ	春野森林組合	7,088	3,375	林業生産施設
21	沼津市	低コスト林業機械 (スイングヤード)	戸田森林組合	15,488	7,375	林業生産施設
21	浜松市	低コスト林業機械 (ハーベスタ)	春野森林組合	17,325	8,250	林業生産施設
22	川根本町	フォークリフト	森林組合おおいがわ	3,234	1,540	林産物流通施設
22	島田市	G I S	森林組合おおいがわ	3,591	1,710	林業生産施設
22	島田市	グラップル付きバックホウ	森づくりS川根・NPO	12,023	6,011	林業生産施設
22	浜松市	製品保管倉庫	龍山森林組合	6,997	3,332	林産物生産加工施設

## (11) 林業金融

### ① 株式会社日本政策金融公庫林業関係資金貸付決定状況

(単位：千円)

年度	基盤整備				林業経営育成		林業経営安定		林業構造改善事業推進		振興山村過疎地域経営改善		農林漁業施設		中山間地域活性化		計	
	造林		林道		件数	金額	件数	金額	件数	金額	件数	金額	件数	金額	件数	金額	件数	金額
	件数	金額	件数	金額														
45	71	153,190	59	148,430	40	33,040	18	4,850	-	-	-	-	1	10,000	-	-	189	349,510
50	73	397,552	27	96,770	33	66,410	14	7,700	-	-	-	-	-	-	-	-	147	568,432
55	43	361,177	19	53,200	11	55,500	-	-	-	-	-	-	4	102,300	-	-	77	572,177
60	28	272,027	10	43,000	1	80	-	-	1	20,000	-	-	2	5,920	-	-	42	341,027
2	11	168,351	2	17,400	-	-	-	-	-	-	-	-	-	-	-	-	13	185,751
7	8	118,754	8	49,800	1	6,500	-	-	2	26,636	-	-	1	170,000	-	-	20	371,690
12	3	70,000	1	4,480	-	-	-	-	-	-	-	-	-	-	-	-	4	74,480
17	3	36,700	-	-	-	-	-	-	-	-	-	-	-	-	-	-	3	36,700
18	3	33,800	-	-	-	-	1	544,000	-	-	-	-	-	-	-	-	4	577,800
19	2	48,200	-	-	-	-	-	-	-	-	-	-	-	-	-	-	2	48,200
20	2	41,200	-	-	-	-	-	-	-	-	-	-	-	-	-	-	2	41,200
21	1	21,000	-	-	-	-	-	-	-	-	-	-	-	-	-	-	1	21,000
22	1	10,000	-	-	-	-	-	-	-	-	-	-	-	-	-	-	1	10,000

(注) 林業振興課調べ

### ② 林業改善資金貸付金

(単位：千円)

年度	林業生産高度化		林業労働福祉施設		青年林業者等育成確保		合計	
	件数	金額	件数	金額	件数	金額	件数	金額
8	33	85,275	9	13,680	-	-	42	98,955
9	14	26,410	4	6,420	-	-	18	32,830
10	14	45,505	2	1,800	-	-	16	47,305
11	4	7,530	2	2,100	-	-	6	9,630
12	10	21,702	1	400	-	-	11	22,102
13	10	27,070	1	2,200	-	-	11	29,270
14	7	23,740	-	-	-	-	7	23,740
15	1	5,000	-	-	-	-	1	5,000

(注) 林業振興課調べ

### ③ 林業・木材産業改善資金貸付金

(単位：千円)

年 度	林業分野		木材産業分野		合計	
	件数	金額	件数	金額	件数	金額
18	4	10,500	-	-	4	10,500
19	3	12,200	-	-	3	12,200
20	7	38,800	-	-	7	38,800
21	4	19,700	-	-	4	19,700
22	1	4,000	-	-	1	4,000

(注) 林業振興課調べ

### ④ 木材産業等高度化推進資金融資残額

(単位：千円)

年 度	運 転 資 金		設 備 資 金		計	
	件 数	金 額	件 数	金 額	件 数	金 額
15	20	482,240	0	0	20	482,240
16	20	453,310	0	0	20	453,310
17	19	338,770	0	0	19	338,770
18	16	306,870	0	0	16	306,870
19	13	225,490	0	0	13	225,490
20	11	228,040	0	0	11	228,040
21	8	192,710	0	0	8	192,710
22	8	188,430	0	0	8	188,430

(注) 1 年度末貸付残高

2 林業振興課調べ

### ⑤ 農林漁業信用基金債務保証額

(単位：千円)

被保 証者 年度	組 合		会 社		個 人		計	
	件 数	保証額	件 数	保証額	件 数	保証額	件 数	保証額
15	4	169,505	35	879,664	9	64,340	48	1,113,509
16	4	168,403	28	797,696	8	57,010	40	1,023,109
17	4	168,403	28	753,912	7	52,870	39	975,186
18	4	167,557	25	718,668	3	31,470	32	917,695
19	4	166,201	21	680,210	3	27,440	28	873,851
20	4	165,185	19	638,888	2	10,240	25	814,313
21	4	163,338	20	1,068,436	3	11,260	27	1,243,034
22	3	150,000	22	898,240	1	7,030	26	1,055,270

(注) 1 年度末保障残高

2 四捨五入により計と合致しないことがある

3 林業振興課調べ

## ⑥ 林業近代化資金融資承認実績

(単位：千円)

年 度	きのこ 生産施設		素材生産 施設		種苗生産 施設		共同利用 施設		森林組合 作業班員		林業後継 者育成		受託事業		計	
	件 数	金 額	件 数	金 額	件 数	金 額	件 数	金 額	件 数	金 額	件 数	金 額	件 数	金 額	件 数	金 額
7	15	21,300	2	10,000	1	45,000	3	25,000	8	9,970	7	20,100	8	253,684	44	385,054
12	2	4,410	-	-	-	-	-	-	5	5,700	4	14,500	16	222,000	27	246,610
18	-	-	-	-	-	-	-	-	-	-	-	-	8	107,750	8	107,750
19	1	2,600	-	-	-	-	-	-	-	-	-	-	8	108,500	9	111,100
20	-	-	-	-	-	-	-	-	-	-	-	-	7	93,000	7	93,000
21	-	-	-	-	-	-	-	-	-	-	-	-	7	88,000	7	88,000
22	-	-	-	-	-	-	-	-	-	-	-	-	4	65,000	4	65,000

(注) 林業振興課調べ

## (12) 林業関係税務の概況

山林所得の状況

(単位：人・百万円)

区 分  年 度	静 岡 県			全 国		
	申 告 人 員		所 得 金 額	申 告 人 員		所 得 金 額
	主たるもの	従たるもの		主たるもの	従たるもの	
S50	200	315	1,398	6,712	4,907	37,354
55	1,040	565	4,850	11,000	8,896	59,455
60	456	537	2,320	4,428	8,106	32,213
H2	566	880	4,469	6,329	15,554	70,510
7	469	949	3,884	5,485	17,677	76,121
12	147	274	941	1,422	3,508	11,198
17	67	149	325	740	2,026	4,709
18	71	122	342	785	2,092	4,558
19	54	105	240	850	2,048	5,178
20	116	176	366	1,361	2,555	4,927
21	106	113	113	1,000	2,193	5,596

(注) 1 「国税庁 統計年報 ホームページ」より森林計画課作成。

2 この表の「山林所得」とは、申告所得税のうち山林所得に係るものであり納税額のないものを除く。

## 9 普及指導

### (1) 農林大学校卒業生

#### ① 養成部林業学科

(単位：人)

年度	地区									計
	賀茂	東部	富士	中部	志太 榛原	中遠	西部	県外		
昭和 56～ 平成 16	2	23	9	29	14	8	59	83	227	
17	—	—	—	4	—	2	1	4	11	
18	—	1	—	—	2	—	—	1	4	
19	1	—	1	1	—	1	2	1	7	
20	2	1	—	4	—	—	—	—	7	
21	1	1	—	—	—	—	3	4	9	
22	—	—	2	—	—	—	1	2	5	
計	6	26	12	38	16	11	66	95	270	

(注) 1 平成 10 年度まで農林短期大学校農林学科林業課程

2 林業振興課調べ

3 平成 23 年 4 月 1 日時点

#### ② 研究部総合技術専攻（林業）

(単位：人)

年度	地区									計
	伊豆	東部	富士	中部	志太 榛原	中遠	西部	県外		
平成 12～ 平成 16	—	1	—	2	—	—	4	—	7	
17	—	1	1	—	—	—	—	—	2	
18	—	—	—	—	—	—	1	2	3	
19	—	—	—	—	—	—	—	—	—	
20	—	—	—	—	—	—	—	—	—	
21	—	—	—	1	—	—	1	—	2	
22	—	1	—	1	—	—	—	—	2	
計	—	3	1	4	—	—	6	2	16	

(注) 1 平成 11 年度に新設

2 林業振興課調べ

3 平成 23 年 4 月 1 日時点

## (2) 林研グループ

地区林研名	地区	単位林研数	会員数(人)
賀茂地区林業研究会	賀茂	1	7
沼津地区林業研究会	東部	1	6
富士地区林業研究会	富士	1	30
静岡市林業研究会	中部	1	31
大井川地区林業研究協議会	志太榛原	3	53
中遠地区林業研究協議会	中遠	3	28
天竜林業研究会	西部	1	32
	計	11	187

(注) 1 平成23年4月1日現在 2 林業振興課調べ

## (3) 静岡県指導林家認定者

(単位:人)

年度	地区	賀茂	東部	富士	中部	志太榛原	中遠	西部	計
平成17		—	—	2	2(1)	1(1)	1	(1)	6(3)
18		—	1	—	—	1	1	1	4
19		—	1	—	—	(1)	—	1	2(1)
20		1	3	—	—	—	—	1	5
21		—	1	—	—	1	—	1	3
22		—	—	—	(1)	1	—	2(1)	3(2)
計		1	6	2	2(1)	4(2)	2	6(1)	23(6)

(注) 1 平成23年4月1日現在 2 林業振興課調べ

3 ( )内は年齢制限等で認定の消滅または取消しとなった人数で外数

## (4) 静岡県青年林業士認定者

(単位:人)

年度	地区	賀茂	東部	富士	中部	志太榛原	中遠	西部	計
平成17		—	—	—	1	—	—	—	1
18		—	1	—	(1)	—	—	1	2(1)
19		—	1	—	1	—	—	1	3
20		—	—	1	2	—	—	—	3
21		—	1	—	—	—	—	—	1
22		—	—	1	—	1	—	—	2
計		—	3	2	4(1)	1	—	2	12(1)

(注) 1 平成23年4月1日現在 2 林業振興課調べ

3 ( )内は年齢制限等で認定の消滅または取消しとなった人数で外数

## (5) 静岡県林業指導者認定者

(単位:人)

年度	地区	賀茂	東部	富士	中部	志太榛原	中遠	西部	計
平成17		—	—	2	—	—	1	4	7
18		1	—	—	—	1	—	4	6
19		1	1	—	1	1	—	1	5
20		—	—	—	2	2	—	—	4
21		—	—	—	2	—	1	1	4
22		1	1	—	1	—	—	1	4
計		3	2	2	6	4	2	11	30

(注) 1 平成17年度から開始、「林業指導者養成研修」認定者数 2 林業振興課調べ

## (6) 林業機械器具普及状況

### ① 年度別普及状況

(平成21年度)

機 械 種 別	単 位	40 年度	45	50	55	60	7	12	17	18	19	20	21
索 道 (重力式)	セ ット	-	-	-	-	173	111	57	31	25	25	22	20
〃 (動力式)	〃	-	-	-	-	204	90	101	30	30	33	23	30
モノケーブル	〃	-	-	-	-	137	131	68	32	37	27	27	23
モノレール	台	-	-	-	-	84	100	74	44	44	30	16	14
小型集材機 (10PS未満)	〃	833	890	1,075	726	636	649	411	169	185	181	146	150
大型集材機 (10PS以上)	〃	270	405	544	616	541	569	416	220	239	207	170	170
クレーン・グラブ フォークリフト類	〃	258	220	980	408	327	460	314	332	353	335	331	344
運材車	〃	22	18	28	173	264	449	352	76	94	102	105	95
トラクタショベル ショベル系掘削機械	〃	280	19	65	44	66	141	83	118	125	108	115	101
チェーンソー	〃	1,722	4,201	5,077	7,132	10,416	11,069	6,048	2,738	2,786	2,815	2,092	2,109
刈 払 機	〃	2,125	2,890	5,096	6,004	6,418	6,996	5,538	2,174	2,279	2,250	1,415	1,346
動力耕運機 (苗畑用トラ クタ)	〃	430	330	325	106	4	21	36	44	45	44	16	6
リモコン ウインチ	〃	-	-	-	-	2	103	81	49	44	40	45	33
自走式搬器	〃	-	-	-	-	24	145	126	107	102	110	96	94
動力枝打機	〃	-	-	-	-	169	477	257	123	129	128	107	70
植穴掘機	〃	45	35	43	7	1	5	2	2	4	5	3	15

平成22年3月31日現在。

(注) 林業振興課調べ。

## ② 高性能林業機械等導入状況

(平成 21 年度)

機械種名	摘 要	単 位	所 有 区 分 別 数 量					計
			地方 公共 団体	会 社	森 林 組 合	そ の 他 組 合 等	個 人	
フェラーバン チャ	立木の伐倒及び集積を行う自走 式機械	台	—	—	—	—	—	—
スキッダ	牽引式集材トラクタの内、作業機 がグラップル、クラムバンク式で 荷掛手を必要としないのもの	台	—	4	—	—	—	4
プロセッサ	枝払い、玉切り、集積を行う自走 式機械	台	—	9	8	—	3	20
ハーベスタ	伐倒、枝払い、玉切りを行う自走 機械	台	—	12	4	1	5	22
フォワーダ	積載式集材専用トラクタで、グラ ップルローダ等で一人作業が可 能なもの	台	1	15	11	3	1	31
タワーヤーダ	元柱の役目をするタワーを搭載 した自走式集材機	台	—	3	6	—	—	9
スイングヤー ダ	バックホウにウインチを装備し、 ブーム、アームを利用した近距離 集材を行う機械	台	—	8	7	2	1	18
計		台	1	51	36	6	10	104
グラップル ソー	玉切りを行う自走式機械	台	—	3	1	—	2	6
合計		台	1	54	37	6	12	110

平成 22 年 3 月 31 日現在。

(注) 林業振興課調べ。



## (7) 林業作業士認定者

(単位：人)

年度 \ 地区	賀茂	東部	富士	中部	志太 榛原	中遠	天竜 (旧北 遠)	西部 (天竜除 く)	計
昭和56～60年度	-	1	2	2	9	5	30	1	50
昭和61～平成2年度	-	1	7	15	11	3	33	3	73
平成3～9年度	-	5	6	13	8	1	19	10	62
平成10年度	1	1	2	2	-	-	4	-	10
平成11年度	1	1	1	1	2	-	3	1	10
平成12年度	1	-	1	1	1	1	5	-	10
平成13年度	1	2	1	1	-	1	2	1	9
平成14年度	-	1	-	-	-	2	1	1	5
平成15年度	2	-	-	1	-	-	2	-	5
平成16年度	2	1	1	1	1	1	5	-	12
平成17年度	1	2	1	3	-	-	1	4	12
平成18年度	-	1	-	1	1	-	2	1	6
平成19年度	- (4) [1]	5 (7) [2]	- (3) [3]	1 (1)	4 (4) [1]	1 (3) [1]	2 (3) [1]	4 (7) [3]	17 (32) [12]
平成20年度	2 (3) [3]	2 (2)	- (-)	1 (1)	- (-)	2 (2)	2 (8) [4]	1 (3)	10 (19) [7]
平成21年度	3 (3)	1 (2)	- (-)	4 (5) [2]	1 (1)	- (1) [1]	2 (9) [3]	- (-)	11 (21) [6]
平成22年度	3 (3) [1]	3 (3) [1]	2 (2)	- (-)	2 (2)	- (-)	2 (9) [2]	2 (2) [2]	14 (21) [6]
計	17 (13) [5]	27 (14) [3]	24 (5) [3]	47 (7) [2]	40 (7) [1]	17 (6) [2]	115 (29) [10]	29 (12) [5]	316 (93) [31]

- (注) 1 昭和60年までは「基幹林業作業士」、平成2年度までは「林業技能作業士」  
 2 ( )内人数は、「しずおか林業作業士」認定者数、内数  
 3 [ ]内人数は、「しずおか林業作業士長」認定者数、内数  
 4 林業振興課調べ

## (8) 高性能林業機械オペレーター認定者

(単位：人)

年度 \ 地区	賀茂	東部	富士	中部	志太 榛原	中遠	天竜 (旧北 遠)	西部 (天竜除 く)	計
平成3～7年度	-	1	4	8	17	2	26	9	67
平成8～10年度	-	-	(2)	(1)	(6)	-	(6)	(1)	(16)
平成11～15年度	6	1	7	10	7	2	8	2	43
平成16年度	1	-	-	-	-	1	2	-	4
平成17年度	-	-	-	-	-	-	-	-	-
平成18年度	-	-	3	1	-	-	-	1	5
平成19年度	2	-	-	1	1	-	1	-	5
平成20年度	-	-	-	-	1	1	2	1	5
平成21年度	-	-	-	-	1	-	2	-	3
平成22年度	-	-	2	-	1	1	-	1	5
計	9	2	16 (2)	20 (1)	28 (6)	7	41 (6)	14 (1)	137 (16)

- (注) 1 平成8年度から10年度までは「機械新作業システムオペレーター育成研修」  
 2 ( )は、「機械新作業システムオペレーター」認定者数で外数  
 3 平成16年度からは「新森林作業システムオペレーター」認定者数  
 4 林業振興課調べ

## 10 森林の総合利用

### (1) 自然公園

名称	所在地	面積 (ha)	指定年月日	主要景観
富士箱根伊豆国立公園	富士宮市 外 17 市町	46,693.00	S11.2.1 (伊豆半島地域) S30.3.15	富士山 芦ノ湖 天城山 伊豆半島の海岸
南アルプス国立公園	静岡市 外 1 町	3,387.00	S39.6.1	南アルプス連山
天竜奥三河国定公園	浜松市	4,838.00	S44.1.10	天竜川 県立森林公園
浜名湖県立自然公園	浜松市 外 1 市	16,708.00	S25.5.11	浜名湖とその周辺
日本平・三保の松原県立自然公園	静岡市	1,991.00	S26.3.6	日本平 久能山 三保
奥大井県立自然公園	静岡市 外 2 市町	8,530.92	S43.4.1	大井川 寸又溪谷
御前崎遠州灘県立自然公園	御前崎市 外 6 市町	1,630.30	S43.12.20	御前崎遠州灘海岸 浜岡砂丘
計	7ヶ所	83,778.22		

### (2) 森林公園等

名称	所在地	面積(ha)	整備年度	主要施設
県立森林公園	浜松市	245	S40～S49	園地外
			H2～H4	森の家 空の散歩道外
			H13～H15	ビジターセンター「バードピア浜北」
県民の森	静岡市	983	S52～S62	ロッジ 県民の森センター
			H7～H9	ログハウス
昭和の森	伊豆市外	1,600	S52～S55	昭和の森会館 遊歩道外
小笠山憩いの森	掛川市	500	S52～S56	園地外
富士山ふれあいの森林	富士宮市	160	S58～S60	あずまや外
天竜の森	浜松市	95	S62～H3	園地 展望台 休憩所 遊歩道外
天神山自然観察の森	富士宮市	3	S63～H元	観察小屋 観察路
榛原ふるさとの森	牧之原市	25	H16～H17	園地 遊歩道外
遊木の森	静岡市	18	H15～H17	あずまや 里の家 遊歩道
計	9ヶ所	3,629		

### (3) 森林総合利用促進施設(林構事業による整備)

名称	所在地	面積(ha)	整備年度	主要施設
てんてんゴーしづ川	浜松市	20	S51～S54	キャンプ場 バンガロー20棟 外
龍山村青少年旅行村	浜松市	1	S50	キャンプ場 バンガロー10棟 外
いわたけの里	浜松市	30	S59～H3	ログキャビン テニスコート 外
居尻キャンプ場	掛川市	5	S54～H元	バンガロー キャンプ場
ならここの里			H4～H7	テニスコート 外
須津山休養村	富士市	43	S55～S59	大棚の滝遊歩道 キャンプ場 外
天子の森	富士宮市	2	S58～S60	オートキャンプ場 広場 外
乙女森林公園	御殿場市	34	S54～S57	遊歩道 広場 バンガロー
			H8～H10	オートキャンプ場 外
大久保キャンプ場	藤枝市	2	H元～H4	バンガロー キャンプ場 広場
西天城高原キャンプ場	西伊豆町	34	H3～H4	コテージ バンガロー5棟 広場
勝坂神楽の里	浜松市	1	H4～H5	かぐら茶屋 休養施設 広場
市民の森	浜松市	85	H9	広場、遊歩道 外
計	11ヶ所	257		

## (4) 生活環境保全林(治山事業)

No.	名 称	所 在 地	面積(ha)	施工年度	備 考
1	千 本	沼津市千本	58.0	S48～S50	
2	鹿ヶ谷	熱海市下多賀	25.0	S52～S53	
3	白 羽	浜松市南区白羽町	32.0	S54～S56	
4	達磨山	伊豆市修善寺	40.0	S55～S57	
5	丸火東	富士市大淵	16.0	S56～S58	
6	池新田	御前崎市池新田	24.0	S58～S60	
7	宇久須高原	西伊豆町宇久須	30.0	S59～S61	
8	稲 取	東伊豆町稲取	22.0	S59～S61	
9	桑 原	函南町桑原	14.0	S62～S63	
10	ビク石	藤枝市瀬戸ノ谷	38.0	S62～H 元	
11	西 脇	森町西脇	4.0	H 元～H2	多目的保安林総合整備
12	新橋町	浜松市南区新橋町	18.0	H 元～H2	〃
13	泉	掛川市泉	42.0	H 元～H3	
14	秋葉山	浜松市天竜区龍山町戸倉	35.0	H2～H3	多目的保安林総合整備
15	大丸山	静岡市清水区蒲原中	33.0	H3～H4	
16	光明山	浜松市天竜区山東	45.0	H3～H4	
17	舞 阪	浜松市西区舞阪町舞阪	10.0	H3～H4	多目的保安林総合整備
18	天子の森	富士宮市佐折	13.0	H5～H6	
19	遠州浜	浜松市南区松島町	50.0	H5～H7	
20	豊 浜	磐田市豊浜、袋井市湊	17.7	H6～H8	
21	香貫山	沼津市上香貫	41.4	H6～H11	
22	桑 崎	富士市桑崎	25.5	H7～H9	自然環境保全林整備
23	ハジツ山	河津町田中	5.0	H8～H10	
24	岡	伊東市岡	34.2	H9～H12	
25	東 山	森町橋	41.4	H9～H14	
26	館 山	浜松市西区館山寺町	5.1	H10, 13～H14	環境防災林整備
27	春ノ蔵	河津町峰	3.8	H12～H13	〃
28	戸 田	沼津市戸田	40.2	H12～H15	
29	狩野城跡	伊豆市青羽根	15.5	H13～H16	
30	高 山	静岡市葵区水見色	44.5	H15～H18	
31	東光寺	島田市東光寺	60.0	H16～H19	
32	大 城	西伊豆町大沢里	5.6	H16～H19	環境防災林整備
計	32 箇所		888.9		

(注) 国庫補助事業で整備したもののみを掲載。

## (5) 森林空間総合整備事業

名 称	所 在 地	面積(ha)	整備年度	森林整備以外の主要施設
創造の森整備	島田市	15.9	H8～H10	【補助】林内歩道 標識類整備
清水市西里	静岡市	572.0	H9～H11	【補助】林内歩道 標識類整備
細江町気賀	浜松市	21.0	H9～H11	【県営】林内歩道 標識類整備
はいばらの森	牧之原市	49.0	H10～H12	【県営】林内歩道 動植物観察園
天竜の森	浜松市	183.0	H11～H13	【県営】(既存施設整備) 林内歩道
小笠山運動公園	袋井市	143.0	H12～H14	【県営】林内歩道 運動・健康促進施設
あまぎ交流の森	伊豆市、 西伊豆町	80.0	H14～H16	【県営】林内歩道 森林環境教育施設
二俣	天竜市	81.0	H15～H18	【補助】林内歩道 標識類整備
鉢の山	河津町	26.0	H16～H18	【補助】林内歩道 標識類整備
県立森林公園(尾野)	浜松市	73.0	H17～H19	【県営】(既存施設整備) 林内歩道
県立森林公園(大草山)	浜松市	42.4	H19～H21	【県営】林内歩道 防火施設
犬居城	浜松市	63.0	H20～(H23)	【補助】林内歩道 標識類整備

# 11 鳥 獣 保 護

## (1) 鳥獣保護区域面積

(単位：ha)

年度	総 数		鳥獣保護区		休 獵 区		特定猟具（銃） 使用禁止区域		狩猟鳥獣捕獲 禁止区域		獵 区	
	箇所	面積	箇所	面積	箇所	面積	場所	面積	場所	面積	場所	面積
40	28	126,104	27	27,346	—	—	—	—	1	98,758	2	4,240
45	82	149,235	48	33,916	27	13,438	6	3,123	1	98,758	2	4,240
50	138	260,339	75	104,519	35	46,227	26	22,637	1	84,625	1	2,331
55	137	267,616	83	126,245	25	23,151	27	15,871	1	100,018	1	2,331
60	157	189,171	90	134,290	24	29,602	41	22,321	1	100,018	1	2,940
2	169	280,938	99	140,841	12	15,759	56	21,380	1	100,018	1	2,940
7	191	287,903	106	144,747	15	15,622	68	25,170	1	100,018	1	2,346
12	199	282,996	111	145,084	2	3,137	84	32,411	1	100,018	1	2,346
17	213	282,313	113	146,294	—	—	98	33,867	1	99,806	1	2,346
18	217	282,510	113	146,294	—	—	102	34,064	1	99,806	1	2,346
19	217	281,483	114	145,733	—	—	101	33,598	1	99,806	1	2,346
20	218	281,506	114	145,733	—	—	102	33,621	1	99,806	1	2,346
21	218	281,823	113	144,643	—	—	102	33,938	2	100,896	1	2,346
22	217	281,426	112	144,109	—	—	102	34,075	2	100,896	1	2,346

(注) 自然保護課調べ。

## (2) 狩猟登録者数

年度	総 数	地 域 別		種 類 別			
		県 内	県 外	網	わな	第一種	第二種
				※旧甲種、旧網わな		※旧乙種	※旧丙種
40	14,587	12,603	1,984	—	193	13,710	684
45	22,034	17,595	4,439	—	150	21,046	838
50	19,416	15,967	3,499	—	130	18,993	293
55	15,966	13,106	2,860	—	86	15,536	344
60	11,471	9,609	1,862	—	84	11,121	266
2	9,260	7,828	1,432	—	89	8,922	249
7	8,029	6,708	1,321	—	235	7,510	284
12	7,019	5,835	1,184	—	627	5,997	395
17	6,472	5,257	1,215	—	1,031	4,939	502
18	6,271	5,085	1,186	—	1,012	4,737	522
19	6,149	5,009	1,140	5	1,126	4,509	509
20	5,909	4,807	1,102	10	1,156	4,265	478
21	5,741	4,681	1,060	12	1,292	4,027	410
22	5,591	4,610	981	13	1,424	3,740	414

(注) 1 自然保護課調べ

2 H14年度以前の種別 網わな猟：甲種 第一種銃猟：乙種 第二種銃猟：丙種

3 H19年度以降の種別 網わな猟：網猟 と わな猟 に分離

### (3) 鳥獣類捕獲数

#### ① 鳥類捕獲数

年度		21	22
		全 国	県
狩猟免許者による捕獲数	ゴ イ サ ギ	241	6
	キ ジ	65,056	850
	ヤ マ ド リ	24,288	215
	ウ ズ ラ	1	0
	コ ジ ュ ケ イ	8,826	608
	カ モ 類	240,381	1,699
	バ ン	1,275	5
	シ ギ 類	4,257	71
	キ ジ バ ト	103,141	3,348
	カ ラ ス 類	37,508	627
	ス ズ メ 類	79,958	477
	ム ク ド リ	5,234	110
	ヒ ヨ ド リ	145,111	6,140
	コ ウ ラ イ キ ジ	525	0
エ ズ ラ イ チ ョ ウ	480	0	
カ ワ ウ	3,265	83	
小 計	719,547	14,239	
有害鳥獣捕獲許可による捕獲数	カ ワ ウ	32,165	1,628
	ア オ サ ギ	3,210	105
	ゴ イ サ ギ	1,679	24
	カ モ 類	14,863	11
	ム ク ド リ	28,859	200
	キ ジ バ ト	13,854	177
	カ ラ ス 類	281,264	4,080
	ス ズ メ 類	44,360	803
	ヒ ヨ ド リ	18,533	457
	ド バ ト	61,342	2,610
	ト ビ	688	1
そ の 他	10,442	104	
小 計	511,259	10,200	
合 計	1,230,806	24,439	

(注) 自然保護課調べ。

#### ② 獣類捕獲数

年度		21	22
		全 国	県
狩猟免許者による捕獲数	ク マ	441	0
	イ ノ シ シ	143,287	6,567
	シ カ	152,585	4,268
	キ ツ ネ	2,139	10
	タ ヌ キ	6,486	126
	ア ナ グ マ	524	16
	テ ン	432	2
	タイワンリス	336	126
	オスイタチ	274	0
	ノウサギ	20,385	231
	アライグマ	309	1
	ハクビシン	646	33
	そ の 他	1,443	70
	小 計	329,287	25,689
有害鳥獣捕獲許可による捕獲数	ク マ	1,249	18
	イ ノ シ シ	98,249	4,329
	シ カ	72,446	2,668
	キ ツ ネ	5,458	1
	タ ヌ キ	7,327	61
	サ ル	10,074	511
	ア ナ グ マ	1,596	12
	ハクビシン	6,212	217
	タイワンリス	9,613	113
	そ の 他	21,416	219
小 計	233,640	8,149	
合 計	562,927	33,838	

(注) 自然保護課調べ。

※ 21年度全国値は暫定値(21鳥獣統計より)

※ 22年度全国値は集計中

※ 鳥類の有害捕獲数は卵を含む。

## (4) 鳥獣保護区一覧

### ① 特別保護地区 (4箇所)

No.	名称	設定区分	所在地	面積 (ha)	期限
1	富士山南	大規模生息地	富士宮市、富士市、御殿場市、裾野市、小山町	4,331	H25. 10. 31
2	愛鷹山	森林鳥獣生息地	裾野市	193	H24. 10. 31
3	千頭水窪	大規模生息地	浜松市、川根本町	1,482	H26. 10. 31
4	県立森林公園	身近な鳥獣生息地	浜松市	35	H23. 10. 31

### ② 鳥獣保護区 (112箇所)

No.	名称	設定区分	所在地	面積 (ha)	期限
<b>鳥獣保護区</b>					
1	下田	森林鳥獣生息地	下田市	480	H32. 10. 31
2	霊友会周辺	〃	東伊豆町	462	H29. 10. 31
3	姫の沢	〃	熱海市	311	H32. 10. 31
4	梨本	〃	河津町	200	H32. 10. 31
5	南アルプス	〃	静岡市葵区	10,827	H31. 10. 31
6	愛鷹山	〃	沼津市、裾野市、長泉町	3,848	H24. 10. 31
7	香貫山	身近な鳥獣生息地	沼津市、清水町	788	H24. 10. 31
8	箱根	大規模生息地	三島市、御殿場市、裾野市、函南町	1,353	H31. 10. 31
9	東海自然歩道北遠	森林鳥獣生息地	浜松市	1,550	H27. 10. 31
10	田貫湖	集団渡来地	富士宮市	124	H31. 10. 31
11	川奈	森林鳥獣生息地	伊東市	481	H30. 10. 31
12	伊東市大室高原	〃	伊東市	639	H30. 10. 31
13	富士市境塚	〃	富士市	441	H23. 10. 31
14	丸火	〃	富士市	120	H24. 10. 31
15	愛鷹山西	〃	富士市	510	H24. 10. 31
16	御殿場	〃	御殿場市	931	H25. 10. 31
17	富士山南	大規模生息地	富士宮市、富士市、御殿場市、裾野市、小山町	12,440	H25. 10. 31
18	伊豆市修善寺公園	身近な鳥獣生息地	伊豆市	420	H28. 10. 31
19	田中山	森林鳥獣生息地	伊豆の国市	123	H26. 10. 31
20	函南町	〃	函南町	231	H23. 10. 31
21	菰山	〃	伊豆の国市	586	H32. 10. 31
22	天城高原	〃	伊東市、伊豆市	576	H24. 10. 31
23	天城	〃	伊豆市、東伊豆町、河津町、西伊豆町	5,267	H32. 10. 31
24	裾野市聖心	〃	裾野市	225	H31. 10. 31
25	日本ランド	身近な鳥獣生息地	裾野市	470	H31. 10. 31
26	須走	森林鳥獣生息地	小山町	312	H24. 10. 31
27	大河内	〃	静岡市葵区	1,000	H25. 10. 31
28	久能山	身近な鳥獣生息地	静岡市駿河区	69	H30. 10. 31
29	有度山	〃	静岡市駿河区、清水区	2,430	H32. 10. 31
30	谷津山	〃	静岡市葵区	110	H24. 10. 31
31	洞慶院	〃	静岡市	340	H24. 10. 31
32	賤機山	〃	静岡市葵区	560	H24. 10. 31
33	藤枝市市民の森	〃	藤枝市	42	H30. 10. 31
34	井川湖	森林鳥獣生息地	静岡市葵区	2,810	H25. 10. 31
35	樺島	〃	静岡市葵区	255	H32. 10. 31
36	東海自然歩道静岡	〃	静岡市	4,545	H24. 10. 31
37	大楽窪	身近な鳥獣生息地	静岡市清水区、富士市	43	H29. 10. 31
38	千葉山	森林鳥獣生息地	島田市	360	H25. 10. 31
39	東海自然歩道志太	〃	島田市、藤枝市	1,053	H29. 10. 31
40	東山口	〃	掛川市	1,350	H23. 10. 31
41	千頭水窪	大規模生息地	浜松市、川根本町	29,128	H26. 10. 31
42	大代	森林鳥獣生息地	島田市、掛川市	1,059	H25. 10. 31

No.	名 称	設定区分	所 在 地	面積 (ha)	期 限
<b>鳥獣保護区</b>					
43	東海自然歩道川根	〃	島田市	1,555	H25. 10. 31
44	東萩間	森林鳥獣生息地	牧之原市	450	H32. 10. 31
45	菅ヶ谷	〃	牧之原市	300	H32. 10. 31
46	佐倉	集団渡来地	御前崎市	225	H31. 10. 31
47	遠州灘	〃	磐田市、掛川市、袋井市、御前崎市	5,261	H24. 10. 31
48	佐鳴湖	〃	浜松市西区	112	H30. 10. 31
49	館山寺	〃	浜松市	483	H28. 10. 31
50	磐田原	身近な鳥獣生息地	磐田市	581	H23. 10. 31
51	油山	〃	袋井市	28	H29. 10. 31
52	県立森林公園	〃	浜松市	483	H23. 10. 31
53	松見ヶ浦	集団渡来地	湖西市	172	H25. 10. 31
54	橘	森林鳥獣生息地	森町	300	H25. 10. 31
55	東海自然歩道森	〃	森町	764	H26. 10. 31
56	東海自然歩道春野	〃	浜松市	6,500	H24. 10. 31
57	細江坂部	〃	牧之原市	702	H30. 10. 31
58	鹿ヶ谷	〃	熱海市	466	H32. 10. 31
59	芝川町上稲子	〃	芝川町	600	H23. 10. 31
60	東海自然歩道竜山	〃	浜松市	659	H25. 10. 31
61	細江湖周辺	集団渡来地	浜松市	574	H32. 10. 31
62	細江公園山	身近な鳥獣生息地	浜松市	332	H27. 10. 31
63	奥山	〃	浜松市	26	H32. 10. 31
<b>野鳥愛護林</b>					
64	伊東市八幡野小学校	〃	伊東市	15	H27. 10. 31
65	伊東市大池小学校	〃	伊東市	7	H32. 10. 31
66	天城中学校	〃	伊豆市	20	H26. 10. 31
67	須山小学校	〃	裾野市	5	H26. 10. 31
68	裾野市深良小学校	〃	裾野市	16	H26. 10. 31
69	御殿場市印野小学校	〃	御殿場市	15	H31. 10. 31
70	梅ヶ島中学校	〃	静岡市葵区	110	H25. 10. 31
71	清水西河内小学校	〃	静岡市清水区	30	H31. 10. 31
72	清水和田島小学校	〃	静岡市清水区	95	H25. 10. 31
73	大津小学校	〃	島田市	80	H32. 10. 31
74	二俣小学校	〃	浜松市	24	H24. 10. 31
<b>鳥獣保護区</b>					
75	大井川河口	集団渡来地	焼津市、吉田町	1,590	H28. 10. 31
<b>野鳥愛護林</b>					
76	賀茂中学校	身近な鳥獣生息地	西伊豆町	75	H28. 10. 31
<b>鳥獣保護区</b>					
77	湖西市大知波	森林鳥獣生息地	湖西市	1,000	H28. 10. 31
78	船明ダム湖	集団渡来地	浜松市天竜区	272	H31. 10. 31
79	富士川河口	〃	静岡市清水区、富士市	556	H31. 10. 31
80	天竜川以西遠州灘	〃	浜松市(南区、西区)、磐田市、湖西市	3,219	H31. 10. 31
81	小笠山	森林鳥獣生息地	掛川市、袋井市	2,536	H32. 10. 31
82	朝霧高原南	集団繁殖地	富士宮市	950	H32. 10. 31
83	稲取自然公園	森林鳥獣生息地	東伊豆町	150	H23. 10. 31
84	高草山	〃	静岡市、焼津市、藤枝市	2,218	H23. 10. 31
85	京丸周辺	〃	浜松市	4,328	H23. 10. 31
86	達磨山柿木	〃	伊豆市	1,300	H29. 10. 31
87	青少年旅行村	〃	浜松市	118	H24. 10. 31
88	磐田市東部	身近な鳥獣生息地	磐田市	581	H26. 10. 31
89	大江片浜	森林鳥獣生息地	牧之原市	777	H27. 10. 31
90	口坂本	〃	静岡市	1,740	H28. 10. 31

No.	名 称	設定区分	所 在 地	面積 (ha)	期 限
<b>鳥獣保護区</b>					
91	箱根西麓	〃	函南町	583	H29. 10. 31
92	水窪町自然休養林	身近な鳥獣生息地	浜松市	23	H29. 10. 31
93	猪鼻湖	集団渡来地	浜松市	638	H29. 10. 31
94	香貫山東	身近な鳥獣生息地	沼津市、伊豆の国市、函南町	400	H24. 10. 31
95	気賀	身近な鳥獣生息地	浜松市	317	H27. 10. 31
96	西方	森林鳥獣生息地	菊川市	193	H23. 10. 31
97	川名	身近な鳥獣生息地	浜松市北区	83	H31. 10. 31
98	蓮華寺池	〃	藤枝市	773	H32. 10. 31
99	東海道自然歩道 両河内	森林鳥獣生息地	静岡市	3, 350	H23. 10. 31
100	稲取自然観察の森	身近な鳥獣生息地	東伊豆町	16	H24. 10. 31
101	玉沢	〃	三島市	157	H24. 10. 31
102	三ヶ日西部	森林鳥獣生息地	浜松市	3, 174	H24. 10. 31
103	川根本町白羽の森	身近な鳥獣生息地	川根本町	34	H25. 10. 31
104	青木西の山	〃	富士宮市	310	H23. 10. 31
105	市民の森浮橋	〃	伊豆の国市	13	H27. 10. 31
106	トモロトンネル	〃	東伊豆町	33	H29. 10. 31
107	荒沢	森林鳥獣生息地	御前崎市	86	H29. 10. 31
108	黄金崎	身近な鳥獣生息地	西伊豆町	4	H31. 10. 31
109	大浜海岸	〃	静岡市	577	H32. 10. 31
110	浜北北西部	〃	浜松市	822	H24. 10. 31
111	湖西連峰	森林鳥獣生息地	湖西市	631	H24. 10. 31
112	池新田	集団渡来地	御前崎市、菊川市	623	H29. 10. 31

③ 特定猟具（銃）使用禁止区域（102箇所）

No.	名 称	所 在 地	面積 (ha)	期 限
1	熱川温泉別荘地	東伊豆町	87	H23. 10. 31
2	見高	河津町	358	H28. 10. 31
3	伊東市城ヶ崎	伊東市	687	H23. 10. 31
4	伊東市対島	伊東市	1, 184	H26. 10. 31
5	葛城山	伊豆の国市	263	H30. 10. 31
6	伊豆バイオパーク	東伊豆町	10	H31. 10. 31
7	安倍川河口	静岡市駿河区	286	H26. 10. 31
8	牧の原	島田市	3, 886	H30. 10. 31
9	片岡原	牧之原市、吉田町	210	H25. 10. 31
10	浅畑	静岡市	864	H23. 10. 31
11	三島市北原菅	三島市	35	H31. 10. 31
12	三方原	浜松市	4, 418	H27. 10. 31
13	観音山	浜松市	327	H26. 10. 31
14	田牛	下田市	80	H27. 10. 31
15	平山	伊豆の国市	80	H31. 10. 31
16	コンヤ沢温泉	静岡市	68	H25. 10. 31
17	坊瀬	湖西市	467	H23. 10. 31
18	竜洋北	磐田市	108	H25. 10. 31
19	烏帽子山周辺	藤枝市	617	H25. 10. 31
20	磐南浄化センター	磐田市	11	H23. 10. 31
21	菊川カントリークラブ周辺	菊川市	168	H23. 10. 31
22	中川	浜松市	1, 356	H27. 10. 31
23	佐鳴湖周辺	浜松市	430	H32. 10. 31
24	三ヶ日町大崎	浜松市	397	H27. 10. 31
25	渡ヶ島	浜松市	120	H27. 10. 31
26	田牛南	下田市	60	H27. 10. 31
27	日和山	南伊豆町	32	H29. 10. 31



No.	名 称	所 在 地	面積 (ha)	期 限
<b>特定猟具(銃)使用禁止区域</b>				
28	坂口谷川	牧之原市、吉田町	507	H23. 10. 31
29	千浜	掛川市	52	H28. 10. 31
30	仿僧川	磐田市	9	H32. 10. 31
31	旧仿僧川南	磐田市	8	H32. 10. 31
32	庄内半島東	浜松市西区	111	H25. 10. 31
33	庄内半島西	浜松市西区	238	H25. 10. 31
34	黄金崎	西伊豆町	17	H25. 10. 31
35	新所	湖西市	59	H25. 10. 31
36	岡部町子持坂	藤枝市	180	H29. 10. 31
37	高田ヶ丘	菊川市	25	H26. 10. 31
38	大坂地区	掛川市	219	H23. 10. 31
39	飛鳥	掛川市	551	H27. 10. 31
40	笠原	袋井市	164	H27. 10. 31
41	大池今之浦川	磐田市	406	H32. 10. 31
42	和田公園周辺	菊川市	62	H23. 10. 31
43	牧之原市静波海岸	牧之原市	184	H27. 10. 31
44	遠笠山	伊豆市、東伊豆町	126	H25. 10. 31
45	太田入出	湖西市	427	H28. 10. 31
46	三菱熱川別荘地	東伊豆町	316	H24. 10. 31
47	神田	西伊豆町	10	H29. 10. 31
48	狩野川	沼津市、三島市、伊豆市、伊豆の国市、函南町、清水町	600	H29. 10. 31
49	神尾	島田市	176	H29. 10. 31
50	沖山梨	袋井市	16	H29. 10. 31
51	吹上	浜松市	147	H29. 10. 31
52	奥野ダム周辺	伊東市	233	H31. 10. 31
53	寒天車道	河津町	144	H31. 10. 31
54	笹間川ダム湖周辺	島田市	68	H31. 10. 31
55	佐浜古人見海岸	浜松市	72	H24. 10. 31
56	上倉沢	菊川市	37	H25. 10. 31
57	柿沢川	伊豆の国市	93	H24. 10. 31
58	灰塚	沼津市、三島市	77	H24. 10. 31
59	安倍川、藁科川	静岡市	1,040	H24. 10. 31
60	大津谷川	島田市	119	H24. 10. 31
61	東富田	菊川市	235	H24. 10. 31
62	安間川	浜松市	206	H24. 10. 31
63	大淵地区	掛川市	91	H25. 10. 31
64	牧之原市鬼女新田・須々木原	牧之原市	83	H30. 10. 31
65	新川流域	浜松市西区	136	H31. 10. 31
66	天竜林業高校演習林	浜松市	94	H27. 10. 31
67	幡鎌	掛川市	115	H28. 10. 31
68	西大谷ダム公園	掛川市	51	H29. 10. 31
69	西田町南部	掛川市	30	H29. 10. 31
70	栴山川	焼津市	30	H29. 10. 31
71	瀬戸川	焼津市	89	H29. 10. 31
72	太田川	磐田市	60	H24. 10. 31
73	逆川	掛川市	336	H29. 10. 31
74	伊佐見	浜松市	255	H24. 10. 31
75	東山口	掛川市	346	H30. 10. 31
76	倉真	掛川市	131	H30. 10. 31
77	土方	掛川市	125	H30. 10. 31
78	国包	掛川市	34	H30. 10. 31
79	火剣山	菊川市	107	H31. 10. 31
80	宮内・梶ヶ谷	御前崎市	176	H32. 10. 31

No.	名 称	所 在 地	面積 (ha)	期 限
<b>特定猟具（銃）使用禁止区域</b>				
81	浮島沼	富士市	1,012	H31. 10. 31
82	宇佐美みのりの村	伊東市	328	H32. 10. 31
83	勝間田坂部	牧之原市	2,906	H27. 10. 31
84	丹那	函南町	1,532	H32. 10. 31
85	鮫島地区	磐田市	28	H23. 10. 31
86	諸井浅羽	袋井市	206	H23. 10. 31
87	青野川	南伊豆町	53	H24. 10. 31
88	大井川マラソンコース ”リバティ”	島田市、焼津市、藤枝市	982	H24. 10. 31
89	塩新田	磐田市	21	H24. 10. 31
90	前岡	菊川市	3	H24. 10. 31
91	原野谷川・逆川合流部	袋井市	60	H24. 10. 31
92	庄内湖	浜松市	32	H24. 10. 31
93	桜台	浜松市	125	H29. 10. 31
94	千枚田	菊川市	17	H25. 10. 31
95	宇刈地区	袋井市	180	H25. 10. 31
96	松島	浜松市南区	44	H25. 10. 31
97	宇布見	浜松市西区	73	H31. 10. 31
98	浮島沼東	沼津市	460	H27. 10. 31
99	高通山	松崎町	120	H28. 10. 31
100	野賀地区	掛川市	9	H25. 10. 31
101	藤塚地区	掛川市	16	H25. 10. 31
102	新田	静岡市葵区	36	H30. 10. 31

④ 狩猟鳥獣捕獲禁止区域（2箇所）

No.	名 称	所 在 地	面積 (ha)	期 限
1	富士山麓オスイタチ捕獲禁止区域	富士宮市、富士市、裾野市、御殿場市、 小山町各全域	99,806	H27. 10. 31
2	桜木上垂木狩猟鳥獣（イノシシ・ニホンジカを除く）捕獲禁止区域	掛川市	1,090	H24. 10. 31

⑤ 猟 区（1箇所）

No.	名 称	所 在 地	面積 (ha)	期 限
1	西富士猟区	富士宮市	2,346	H25. 10. 31

⑥ 指定猟法禁止区域（1箇所）

No.	名 称	所 在 地	面積 (ha)	期 限
1	天竜川下流域指定猟法禁止区域 (鉛製散弾の使用禁止)	浜松市、磐田市	815	無期限

⑦ 特定計画指定区域（1箇所）

No.	名 称	所 在 地	面積 (ha)	期 限
1	特定鳥獣保護管理計画 (ニホンジカ[伊豆地域個体群]) 指定区域	沼津市（一部）、熱海市、伊東市、下田市、 伊豆市、伊豆の国市、東伊豆町、河津町、 南伊豆町、松崎町、西伊豆町、函南町	136,868	H24. 3. 31

## 12 森林・林業関係組織及び予算

### (1) 県の組織（森林・林業関係）

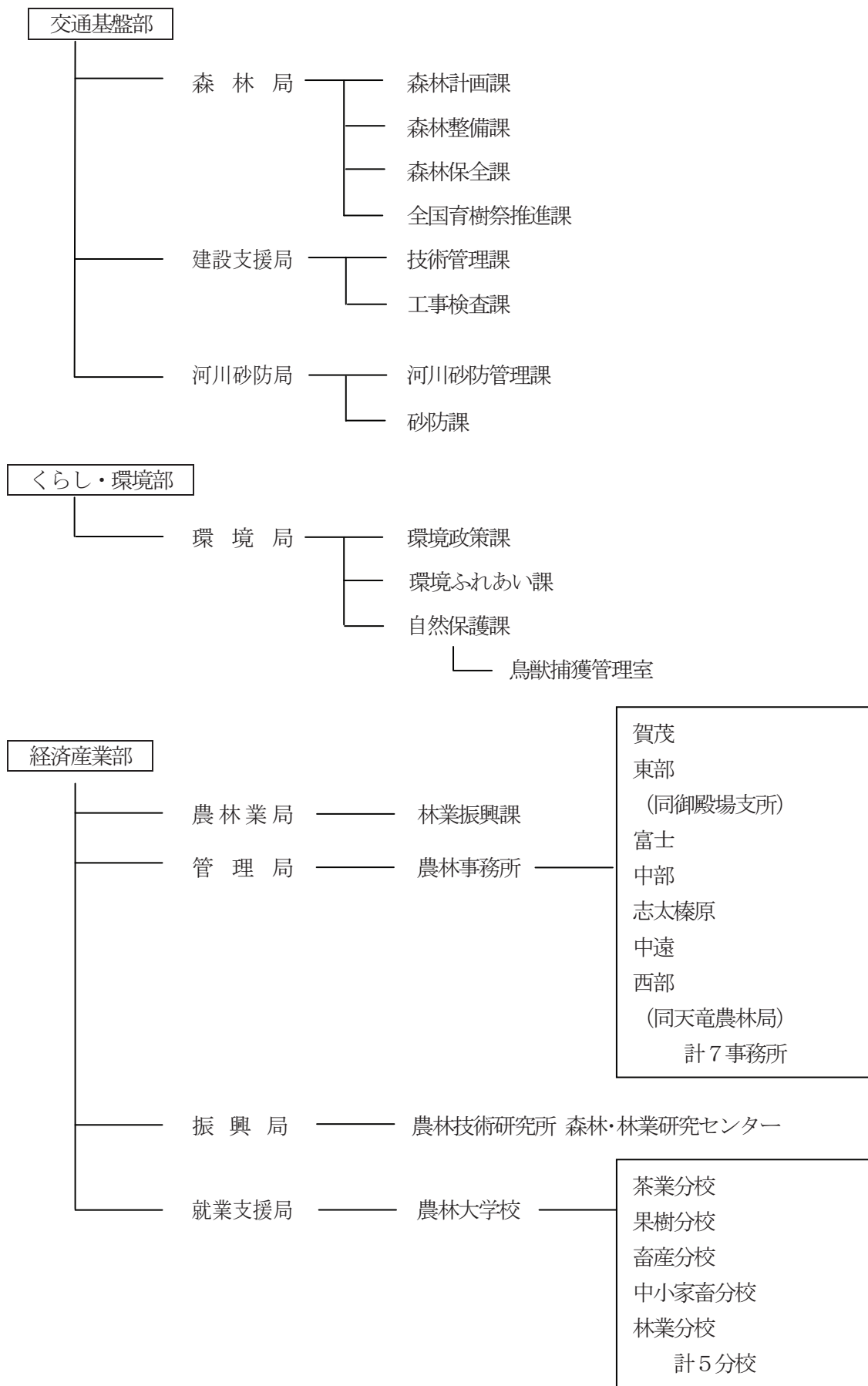

## (2) 県の林務関係一般会計当初予算

(単位：千円)

No.	事業名	平成22年度	平成23年度	備考
1	森林整備事務費	45,779	43,825	
2	森林資源モニタリング調査事業費	7,293	0	廃止
3	森林整備地域活動支援事業費	120,000	145,000	
4	森林整備地域活動支援基金積立金	678	128	
5	森林関係団体事業費助成	5,040	5,040	
6	県単独森林整備事業費助成(付増)	33,030	32,878	
7	農山漁村地域整備交付金事業費(森林)	2,153,000	2,239,000	
8	林地開発許可制度実施費	2,540	1,887	
9	森の力再生事業費	982,000	972,000	
10	森林整備加速化・林業再生事業費(森林整備)	400,000	214,000	
11	森林整備加速化・林業再生基金積立金	3,814	728	
12	森林・林業再生推進事業費	0	45,550	23新規
13	森林情報緊急調査事業費	23,500	23,500	緊急雇用対策事業
14	森林管理コンサルティング事業費	28,080	27,930	ふるさと雇用対策事業
15	大井川中流域新森林管理システム構築事業	4,278	0	ふるさと雇用対策事業
16	森林施業集約化事業費	20,393	14,500	緊急雇用対策事業
17	森林共生モデル林整備事業費	8,063	0	緊急雇用対策事業
18	林内作業道等情報調査事業費		12,200	緊急雇用対策事業 23新規
<b>森林局 森林計画課 計</b>		<b>3,837,488</b>	<b>3,778,166</b>	
19	造林事業費	264,000	269,000	
20	水土保全森林緊急間伐対策事業費助成	24,390	13,872	
21	しづおか林業再生プロジェクト推進事業費	35,000	35,000	
22	スギ等花粉発生源対策事業費	4,474	4,376	
23	県単独森林病害虫獣総合対策事業費	42,230	39,000	
24	県営林道整備事業費	500,000	340,000	
25	団体営林道事業費	255,000	233,000	
26	集落間林道整備事業費	90,000	60,000	
27	県単独林道事業費	164,000	263,000	
28	社会環境基盤重点林道整備事業費	196,000	184,000	
29	中山間地域林業整備事業費(山村道路網整備)	338,000	319,000	
30	中山間地域林業整備事業費助成(生活環境)	1,000	0	23要望なし
31	団体営過年度災害林道復旧費	20,000	30,000	
32	現年度災害林道復旧費	2,000	2,000	
33	団体営現年度災害林道復旧費	415,000	415,000	
34	森林内作業道、作業路現況調査事業費	3,761	0	緊急雇用対策事業
35	集落周辺荒廃森林等モデル整備事業費	9,460	0	緊急雇用対策事業
36	走雲峡ライン里山公園モデル整備事業費	7,694	0	緊急雇用対策事業
37	森林保全管理路網プランナー育成事業費	21,000	16,590	ふるさと雇用対策事業
<b>森林局 森林整備課 計</b>		<b>2,393,009</b>	<b>2,223,838</b>	
38	資源循環林地整備事業費	64,000	51,000	
39	保安林整備事業費	13,908	10,738	
40	治山事業費	1,384,000	1,148,000	
41	緊急治山事業費	501,000	343,000	
42	林地崩壊対策事業費	3,000	3,000	
43	県単独治山事業費	986,000	919,000	
44	国直轄治山事業費負担金	322,000	322,000	
45	過年度災害治山施設復旧費	200,000	257,000	
46	現年度災害治山施設復旧費	888,000	888,000	
47	保安林機能増進計画基礎調査推進事業費	0	15,600	緊急雇用対策事業 23新規
48	保安林指定・森林整備等基礎資料作成事業費	0	5,500	緊急雇用対策事業 23新規
49	海岸防災林調査・整備事業費	7,900	0	緊急雇用対策事業
<b>森林局 森林保全課 計</b>		<b>4,369,808</b>	<b>3,962,838</b>	
50	森林を守り育てる人づくり全国育樹祭開催準備事業費	5,500	23,500	
51	県産材有効活用・普及推進事業費	20,796	0	緊急雇用対策事業
52	森林の利活用・普及推進事業費	12,642	0	緊急雇用対策事業
53	「エコパの森」林業担い手育成事業費	0	19,300	緊急雇用対策事業 23新規
<b>森林局 全国育樹祭推進課 計</b>		<b>38,938</b>	<b>42,800</b>	
54	治山地すべり防止事業費	200,000	213,000	
55	農山漁村地域整備交付金事業費(治山地すべり)	46,000	0	
56	緊急治山地すべり防止事業費	65,000	65,000	
57	県単独治山地すべり防止事業費	72,000	72,000	
58	緊急豪雨対策事業費	50,000	0	治山分
59	緊急総合治水対策事業費	0	50,000	治山分 23新規
<b>河川砂防局 砂防課 計</b>		<b>433,000</b>	<b>400,000</b>	
60	森の力再生基金積立金	977,697	967,634	
<b>管理局企画監 計</b>		<b>977,697</b>	<b>967,634</b>	
<b>交通基盤部 合計</b>		<b>12,049,940</b>	<b>11,375,276</b>	

(注) 森林計画課調べ。

(単位：千円)

No.	事業名	平成22年度	平成23年度	備考
61	林業労働総合対策事業費	3,210	194	
62	森林を守り育てる人づくり推進事業費助成	37,274	36,453	森林人づくり基金
63	林業労働者就労安定促進事業費助成	5,374	4,729	森林人づくり基金
64	しずおか木使い県民運動推進事業費	9,630	3,000	緊急雇用対策事業
65	林業近代化資金利子補給金	87	53	
66	林業改善資金特別会計繰出金	105	113	
67	森林整備加速化・林業再生事業費（林業振興）	355,000	279,226	
68	林業を支える担い手支援事業費	40,800	94,400	森林人づくり基金 14,100 緊急雇用対策事業 80,300
69	しずおか優良木材の家総合支援事業費助成	93,400	0	22廃止
70	住んでよし しずおか木の家推進事業費助成	0	200,000	23新規
71	林業・木材産業構造対策事業費助成	906,923	605,263	
72	中山間地域林業整備事業費助成（就業機会創出）	17,000	13,000	
73	林業関係団体事業費助成	13,180	13,180	
74	林業振興総合推進費	14,617	17,014	
75	間伐材搬出奨励事業費助成	120,000	120,000	
76	ビジネス林業展開支援事業費助成	0	22,000	森林人づくり基金 23新規
<b>農林業局 林業振興課 計</b>		<b>1,616,600</b>	<b>1,408,625</b>	
77	林業技術者養成研修費	1,371	1,371	森林人づくり基金
<b>就業支援局 職業能力開発課 計</b>		<b>1,371</b>	<b>1,371</b>	
78	技術研究所管理運営費（森林・林業研究センター管理運営費）	8,074	7,651	
79	技術研究所庁舎管理費（森林・林業研究センター庁舎管理費）	22,181	20,671	
80	技術研究所試験研究費（森林・林業研究センター試験研究費）	17,267	14,864	
81	公募競争型資金活用研究事業費（環境森林分野研究高度化事業費）	2,657	9,256	
82	6次産業化モデル創出支援事業費	2,821	0	
83	技術研究所依頼試験費	1,594	1,668	
<b>振興局 研究調整課 計</b>		<b>54,594</b>	<b>54,110</b>	
84	産業企画推進事業費（きのこ総合センター管理運営費）	2,399	2,243	
85	農林事務所庁舎管理費（きのこ総合センター庁舎管理費）	3,546	2,947	
<b>管理局企画監計</b>		<b>5,945</b>	<b>5,190</b>	
<b>経済産業部 合計</b>		<b>1,678,510</b>	<b>1,469,296</b>	
86	環境関係団体事業費助成	4,100	4,100	
<b>環境局 環境政策課 計</b>		<b>4,100</b>	<b>4,100</b>	
87	県民参加の森づくり推進事業費	13,871	13,177	
88	県有林管理事業費	36,870	34,846	
89	自然ふれあい施設管理運営費	17,088	15,891	
90	自然ふれあい施設管理運営費Ⅱ	94,300	94,500	
91	環境教育推進事業費	483	483	森林環境教育指導者養成分
92	企業の森づくり活動推進事業費	7,715	7,715	ふるさと雇用対策事業
93	幼児環境教育人材養成事業費	11,664	0	ふるさと雇用対策事業
94	里山ふれあい環境整備事業費	20,100	32,900	緊急雇用対策事業
95	有度山丘陵整備事業費	10,485	0	緊急雇用対策事業
96	持続可能な社会づくり環境教育ネットワーク推進事業	5,541	0	緊急雇用対策事業
97	企業の森づくり促進支援映像等企画制作事業	991	6,101	緊急雇用対策事業
98	企業の森づくり促進支援フィールド情報調査事業	2,631	3,925	緊急雇用対策事業
99	緑化推進事業費	3,240	2,629	
100	グリーンバンク事業費助成	110,000	105,000	
<b>環境局 環境ふれあい課 計</b>		<b>334,979</b>	<b>317,167</b>	
<b>くらし・環境部 合計</b>		<b>339,079</b>	<b>321,267</b>	

<b>合 計</b>	<b>14,067,529</b>	<b>13,165,839</b>	
------------	-------------------	-------------------	--

(3) 県の組織の変遷

年月	変遷内容
<b>明治</b> 8年11月	第2課創設
12年4月	勸業課創設
19年4月	第1部創設（農商課）
23年4月	内務部創設（第2課）
26年4月	内務課機構改革（第3課）
28年4月	〃（第5課）
32年4月	〃（第4課）
38年4月	第3部創設（山林課）
40年4月	内務部創設（山林課）
44年4月	内務部機構改革（産業課）
<b>大正</b> 6年4月	〃（山林課）
<b>昭和</b> 11年4月	經濟部創設（山林課）
23年8月	林務部創設（林政課、林産課、治山課）
27年4月	下田、三島、沼津、静岡、金谷、二俣 6林業事務所設置
32年4月	林業試験場設置（浜北市根堅）
33年3月	三島林業事務所廃止
36年4月	林務部機構改革（林政課、林産課、治山課、県営林課）
38年4月	林務部機構改革（林政課、林業指導課、治山課、県営林課）
44年4月	農林水産部創設（造林課、治山課、県営林課）
45年4月	林業講習所設置（浜北市於呂）
46年4月	農林水産部機構改革（林政課、治山課、県営林課）
47年4月	農林水産部機構改革（林政課、治山課、森林保護課）
49年4月	林業講習所を林業短期大学校に改称
50年4月	農地森林部創設（林政課、治山課、造林課）
〃	生活環境部創設（自然保護課）
55年4月	農林短期大学校創設
58年4月	5林業事務所廃止し、農業水産部に8農林事務所設置 (伊豆、東部、富士、中部、志太榛原、中遠、北遠、西部)
60年4月	農地森林部機構改革（林政課、自然保護課、治山課、造林課）
62年4月	農地森林部機構改革（林政課、治山課、造林課）
63年4月	林業試験場を林業技術センターに改称
<b>平成</b> 2年4月	東部農林事務所しいたけ指導所を東部農林事務所きのか総合センターに改称
3年4月	林業・水産部創設（林政課、森林保全課、森林整備課）
7年4月	東部農林事務所きのか総合センターを林業技術センターきのか総合センターに改組
10年4月	農林水産部創設、(林業振興室、造林保護室、担い手育成室、経営普及室、研究調整室、農村水産金融室、組合指導室、組合検査室、農山村振興室、農林道整備室、治山室、林地保全室) 全国植樹祭推進室と森づくりスタッフが環境部へ異動
11年4月	農林短期大学校が農林大学校に再編（研究部、研修部、養成部） 農林事務所再編（農山村整備部森林整備課、治山課、林道課）
12年3月	志太榛原農林事務所育種場・北遠農林事務所春野分室を廃止
14年4月	環境部と農林水産部森林・林業部門を統合し、新たに「環境森林部」を設置、「環境総室」「森林総室」の2総室に再編、その下に13室を設置。
17年4月	伊豆農林事務所を賀茂農林事務所に改称

年 月	変 遷 内 容
平成 19年 4月	<p>本庁組織の再編に伴い、新たに「建設部森林局」(森林計画室、森林保全室、森林整備室)、「県民部環境局」(自然保護室、自然ふれあい室)、「産業部農林業局」(林業振興室)を設置。</p> <p>北遠農林事務所を西部農林事務所へ統合し新たに「西部農林事務所天竜農林局」(森林整備課、治山課、林道課)を設置。</p> <p>北遠農林事務所水窪支所を廃止。</p> <p>志太榛原農林事務所川根支所を廃止。</p> <p>林業技術センターを農林技術研究所森林・林業研究センターに改組。</p> <p>林業技術センターきのご総合センターを東部農林事務所きのご総合センターに改組。</p>
21年 4月	<p>自然ふれあい室を環境ふれあい室に改組。</p>
22年 4月	<p>本庁組織の再編に伴い、部局名を改称。</p> <p>「交通基盤部森林局」(森林計画課、森林整備課、森林保全課)。「くらし・環境部環境局」(環境政策課、環境ふれあい課、自然保護課)。「経済産業部農林業局」(林業振興課)。</p>
23年 4月	<p>くらし・環境部環境局自然保護課に鳥獣捕獲管理室を新設。</p> <p>交通基盤部森林局に全国育樹祭推進課を新設。</p>





## Ⅲ 木材林産



図一しずおか優良木材認証製品ロゴマーク

### 利用上の注意

- 1 調査基準日 各表に記載
- 2 数量単位
  - (1) 各項目に単位を表示
  - (2) 「0」単位未満で合計数字に含まれないもの。
  - (3) 「-」該当のないもの。
  - (4) 「X」調査対象が限られ統計上の秘匿義務を有するもの

# 1 静岡県の木材産業のあらまし

本県は、天竜・大井川・富士流域等の全国でも有数な林業地を擁し、更に、大消費地である首都圏に近接していること、清水・田子浦・御前崎という木材輸入港を有していることなど好立地条件にあることなどから、活発な木材産業活動が展開され、全国屈指の木材産業県として発展した。

しかし、これまでの外材を中心とした木材需給環境は、ここ数年で大きく変わりはじめ、全国的に国産材利用の気運が高まるなど、林業・木材産業の再生に向けた流れができつつある。

## (1) 木材工業の現状

### a 製材業

#### ・工場数、出荷量ともに減少

平成 22 年における製材工場数は、前年の 276 工場から 15 工場減少し、261 工場となった。

製材品の出荷量は対前年比 5 % 減の 20 万 2 千 m<sup>3</sup> であり、素材入荷量は 32 万 4 千 m<sup>3</sup> で前年と比較し 5 % 増加している。素材の産地別入荷比率は、県産材が 68 %、他県産材が 3 %、外国産材が 29 % となっており、外国産材では米材が 59 % を占めている。

平成 22 年の製材工場における国産材と外国産材の入荷割合別工場数は、国産材専門工場が前年から 17 工場減少して 135 工場、国産材・外国産材併用工場は前年から 10 工場増加して 97 工場となり、外国産材専門工場は 29 工場と前年に比較し 8 工場の減少となった。

### b 合板工業

#### ・合板の県外加工に関する取組

本県の合板産業は、南洋材を原料として、清水港を中心に戦後の対米輸出により国内屈指の業界に成長した。しかし、その後、低賃金を背景にした東南アジア諸国の台頭により、昭和 32 年をピークに輸出量が漸減するとともに、昭和 47 年から普通合板の輸入が開始されたことに伴い、昭和 48 年以降、国内需要の開拓と生産合理化に努めてきた。

近年、業界では、海外産地国の丸太輸出規制や材質低下などへの取組を強化するとともに、針葉樹への原料転換や県産スギ合板の開発などを進めてきたが、国内・外における競争激化の影響を受け、平成 17 年 9 月に、県内唯一の普通合板工場が合板生産から撤退したため、本県に普通合板を製造する工場はない。

そこで、平成 21 年度から木材流通業者が県外の合板工場に委託して、曲がった丸太を利用した合板等の開発に着手し、平成 22 年度から建築資材として供給を始めた。

### c 木材チップ工業

#### ・工場数は減少、生産は微増

県内の木材チップ工業は、前年から 14 工場減少し 68 工場となり、そのうち、製材工場あるいは合板工場等との兼業工場が 50 工場(全体の 74 %)と大半を占めている。

また、平成 22 年の生産量は 14 万 t と、前年比 21 % の増加となった。

## (2) 住宅着工の推移

#### ・新設住宅着工戸数、木造戸数ともに減少

平成 22 年の新設住宅着工戸数は、対前年比 6 % 減の 25,314 戸となった。木造住宅については、対前年比 2 % 増の 15,597 戸であった。

## 2 木材関係の都道府県別BEST10と静岡県

素材需要量	(千㎡)
1 北海道	2,811
2 広島	1,769
3 岩手	1,343
4 宮崎	1,297
5 秋田	1,251
6 熊本	1,124
7 茨城	1,091
8 宮城	950
9 福島	800
10 大分	725
24 静岡	324

素材生産量	(千㎡)
1 北海道	2,890
2 宮崎	1,548
3 岩手	1,258
4 秋田	940
5 熊本	904
6 大分	752
7 福島	711
8 青森	601
9 鹿児島	580
10 愛媛	499
21 静岡	251

素材生産額	(千万円)
1 北海道	4,371
2 宮崎	1,684
3 岩手	1,290
4 熊本	979
5 福島	825
6 大分	794
7 秋田	712
8 青森	535
9 鹿児島	518
10 岐阜	508
17 静岡	440

製材工場数	(工場数)
1 三重	353
2 岐阜	314
3 新潟	277
4 静岡	261
5 福島	251
6 奈良	225
7 北海道	192
8 長野	185
9 鹿児島	184
10 大分	180

製材品出荷量	(千㎡)
1 広島	915
2 北海道	814
3 宮崎	701
4 茨城	636
5 熊本	443
6 大分	438
7 愛媛	414
8 福島	348
9 岩手	286
10 兵庫	272
15 静岡	202

木材チップ工場数	(工場数)
1 北海道	196
2 静岡	68
3 長野	67
4 岩手	66
5 三重	65
6 愛媛	57
7 岐阜	50
8 栃木	49
9 山形	48
10 福島	47

木材チップ生産量	(千t)
1 北海道	861
2 広島	441
3 岩手	342
4 大阪	244
5 福島	215
6 愛知	189
7 宮崎	168
8 京都	166
9 宮城	160
10 鹿児島	151
12 静岡	140

新設住宅着工戸数	(戸)
1 東京	119,858
2 神奈川	69,473
3 愛知	57,952
4 埼玉	55,368
5 大阪	54,619
6 千葉	45,085
7 兵庫	34,756
8 福岡	31,156
9 北海道	28,983
10 静岡	25,314

(注) 平成22年木材統計・平成21年林業産出額・住宅着工統計(平成22年計分)により作成



### 3 生産量等の推移

第1表 木材需要・供給量の推移（全国）

年次	総 需 要 量					国 内		
	総 数	製 材	パ ル プ	合 板	そ の 他	総 数	製 材	パ ル プ
40	70,530	47,084	(4,807) 14,335	5,187	(220) 3,924	68,943	46,338	(4,807) 14,307
45	102,679	62,009	(6,737) 24,887	13,059	2,724	101,577	61,617	(6,737) 24,843
50	96,369	55,341	(6,448) 27,298	11,173	2,557	95,344	55,161	(6,448) 26,718
55	108,964	56,713	(7,275) 35,868	12,840	3,543	108,146	56,545	(7,275) 35,491
60	92,901	44,539	(6,567) 32,915	11,217	4,230	92,469	44,478	(6,567) 32,838
2	111,160	53,887	(7,336) 41,344	14,546	1,383	110,989	53,849	(7,336) 41,282
7	111,930	50,384	(6,280) 44,931	14,314	2,301	111,645	50,367	(6,280) 44,694
12	99,260	40,946	(6,537) 42,186	13,825	2,303	98,774	40,934	(6,537) 41,741
17	85,857	32,901	(7,974) 37,608	12,586	2,763	85,104	32,868	(7,974) 36,967
19	82,361	30,455	(7,402) 37,124	11,260	3,522	81,482	30,408	(7,402) 36,372
20	77,965	27,152	(6,509) 37,856	10,269	2,688	77,164	27,083	(6,509) 37,221
21	63,210	23,513	(5,662) 29,006	8,163	2,528	62,514	23,444	(5,662) 28,476
22	70,253	24,003	(6,192) 32,350	9,556	2,968	68,708	25,284	(6,192) 30,999

年次	総 供 給 量			国 内 材		
	総 数	丸 太	そ の 他	総 数	丸 太	林地残材
40	70,530	66,255	(4,207) 4,275	50,375	49,534	841
45	102,679	88,632	(6,737) 14,047	46,241	45,351	890
50	96,369	76,836	(6,448) 19,533	34,577	34,155	422
55	108,964	76,446	(7,275) 32,518	34,557	34,051	506
60	92,901	64,335	(6,567) 28,566	33,074	32,944	130
2	111,160	63,161	(7,336) 47,999	29,367	29,300	67
7	111,930	48,771	(6,280) 63,159	22,915	22,897	18
12	99,260	36,005	(6,537) 63,255	18,019	17,987	32
17	85,857	29,152	(7,974) 56,706	17,176	17,033	143
19	82,361	28,967	(7,402) 53,394	18,626	18,419	207
20	77,965	26,145	(6,509) 51,820	18,731	18,523	208
21	63,210	23,010	(5,662) 40,200	17,587	17,368	219
22	70,253	24,003	(6,192) 46,250	18,236	17,960	276

(注) 1 木材需給表（林野庁資料）より作成

2 ( ) は製材工場廃材による木材チップであり、調材部門には丸太材積として含まれているので需要に加え、それぞれの部門(パルプ、繊維板)

3 製材用には55年から加工材と枕木の数量が加算された。(加工材と材木は今までその他用に入っていた。)

4 H3年より輸出入製材品に「構造用集成材」が計上された。

5 四捨五入のため、総数と内訳が一致しないものがある。

(単位：実数=1,000m<sup>3</sup>)

消 費				輸 出				
合 板	坑 木	織 維 板	そ の 他	総 数	製 材	パ ル プ	合 板	そ の 他
4,436	1,365	(220) 394	2,203	1,587	746	28	751	62
12,429	727	161	1,800	1,102	392	44	630	36
10,946	328	76	2,115	1,025	180	580	227	38
12,593	329	53	3,135	818	168	377	247	26
10,969		4,184		432	61	77	248	46
14,502		1,356		171	38	62	44	27
14,288		2,295		285	16	237	27	6
13,801		2,298		487	12	445	25	5
12,553		2,716		753	33	641	32	47
11,226		3,475		880	47	752	34	47
10,244		2,616		801	69	635	25	72
8,120		2,474		696	69	530	42	55
9,535		2,889		1,546	95	1,351	21	79

外 材						
木材チップ	総 数	丸 太	製 材	木材チップ	パ ル プ	そ の 他
(4,307)	20,155	16,721	1,115	270	2,036	13
(6,737)	56,438	43,281	3,957	5,031	3,509	660
(6,448)	61,792	42,681	2,964	11,340	3,688	1,119
(7,275)	74,407	42,395	6,136	15,936	7,670	2,270
(6,567)	59,827	31,391	4,994	11,812	7,892	3,738
(7,336)	81,793	33,861	12,598	20,252	9,721	5,361
(6,280)	89,015	25,874	15,982	26,411	11,990	8,758
(6,537)	81,241	18,018	15,913	26,661	10,320	10,328
(7,974)	68,681	12,119	13,305	25,258	7,649	10,351
(7,402)	63,735	10,548	11,649	25,569	6,795	9,175
(6,509)	59,234	7,622	10,319	26,196	6,526	8,570
(5,662)	45,622	5,641	8,799	18,465	5,496	7,222
(6,192)	52,018	6,044	10,136	21,562	5,973	8,303

に掲記（外書）した。なお、原統計において、木材チップの用途別数が把握されないため、48年よりすべてパルプ用として掲上した。

第2表 素材生産量

(単位：実数=1,000m<sup>3</sup>)

区分	年次	総数			民有林			国有林		
		計	針葉樹	広葉樹	計	針葉樹	広葉樹	計	針葉樹	広葉樹
静岡県	40	1,540	1,338	202	1,141	1,014	127	399	324	75
	45	1,097	898	199	908	755	153	189	143	46
	48	936	789	147	759	653	106	177	136	41
	50	719	639	80	584	533	51	135	106	29
	55	684	646	38	538	520	18	146	126	20
	60	607	565	42	476	451	25	131	114	17
	2	481	456	25	396	380	16	85	76	9
	7	462	453	9	397	391	6	65	62	3
	8	437	428	9	339	332	7	98	96	2
	9	414	407	7	356	351	5	58	56	2
	10	377	366	11	342	333	9	35	33	2
	11	348	338	10	327	317	10	21	21	0
	12	388	367	21	371	351	20	17	16	1
	13	313	308	5	—	—	—	—	—	—
	14	295	288	7	—	—	—	—	—	—
	15	301	289	12	—	—	—	—	—	—
	16	306	299	7	—	—	—	—	—	—
	17	312	306	6	—	—	—	—	—	—
	18	258	257	1	—	—	—	—	—	—
	19	257	254	3	—	—	—	—	—	—
	20	269	265	4	—	—	—	—	—	—
	21	265	262	3	—	—	—	—	—	—
22	251	249	2	—	—	—	—	—	—	
全国	40	49,534	34,954	14,580	33,719	24,305	9,414	15,815	10,649	5,166
	45	45,351	26,791	18,560	30,630	18,600	12,030	14,721	8,191	6,530
	48	41,584	24,949	16,635	28,953	17,487	11,466	12,631	7,462	5,169
	50	34,155	20,858	13,297	22,486	13,941	8,545	11,669	6,917	4,752
	55	34,051	21,427	12,624	23,691	15,106	8,585	10,360	6,321	4,039
	60	32,944	20,558	12,386	23,061	14,004	9,057	9,883	6,554	3,329
	2	29,300	19,549	9,751	21,786	14,171	7,615	7,514	5,378	2,136
	7	22,897	18,067	4,830	17,777	13,873	3,904	5,120	4,194	926
	8	22,469	17,993	4,476	17,873	14,159	3,714	4,596	3,834	762
	9	21,551	17,322	4,229	17,225	13,764	3,461	4,326	3,558	768
	10	19,316	15,214	4,102	15,668	12,198	3,470	3,648	3,016	632
	11	18,737	15,026	3,711	15,498	12,233	3,265	3,239	2,793	446
	12	17,987	14,520	3,467	15,487	12,304	3,183	2,500	2,216	284
	13	15,774	12,846	2,928	—	—	—	—	—	—
	14	15,092	12,420	2,672	—	—	—	—	—	—
	15	15,171	12,605	2,566	—	—	—	—	—	—
	16	15,615	13,167	2,448	—	—	—	—	—	—
	17	16,166	13,695	2,471	—	—	—	—	—	—
	18	16,609	14,017	2,592	—	—	—	—	—	—
	19	17,650	15,162	2,488	—	—	—	—	—	—
	20	17,709	14,975	2,734	—	—	—	—	—	—
	21	16,619	13,967	2,643	—	—	—	—	—	—
22	17,193	14,789	2,404	—	—	—	—	—	—	

(注) 木材需給報告書(農林水産省)より作成  
H13より所有形態別統計値を廃止



第3表 素材生産量の用途別構成

(単位：実数=1,000m<sup>3</sup>)

区分	年次	総数	製材用	パルプ用	電柱用	く い 丸 太用	足 場 丸 太用	木 材 チップ用	その他用 合板用
静岡県	40	1,540	1,222	133	8	2	9	97	69
	45	1,097	868	37	2	1	11	160	18
	48	936	779	20	4	0	9	108	16
	50	719	618	14	4	0	9	60	14
	55	684	616	19	1	0	7	33	8
	60	607	524	16	0	0	5	55	7
	2	481	434	6	—	—	—	32	9
	7	462	423	1	—	—	—	31	7
	8	437	412	1	—	—	—	18	6
	9	414	384	3	—	—	—	21	6
	10	377	338	3	—	—	—	31	5
	11	348	312	2	—	—	—	29	5
	12	388	314	3	—	—	—	66	5
	13	313	283	—	—	—	—	29	1
	14	295	262	—	—	—	—	30	3
	15	301	267	—	—	—	—	32	2
	16	306	275	—	—	—	—	29	2
	17	312	281	—	—	—	—	31	0
	18	258	237	—	—	—	—	21	—
	19	257	232	—	—	—	—	25	—
	20	269	227	—	—	—	—	38	4
	21	265	229	—	—	—	—	32	4
22	251	219	—	—	—	—	28	4	
全国	40	49,534	34,124	7,673	351	237	271	3,531	3,347
	45	45,351	27,362	6,566	353	108	228	8,280	2,454
	48	41,584	26,102	3,712	285	95	251	9,089	2,050
	50	34,155	20,961	2,673	202	86	187	8,348	1,698
	55	34,051	20,953	2,144	151	55	172	9,139	1,437
	60	32,944	18,814	1,789	—	—	—	10,925	—
	2	29,300	18,023	1,538	—	—	—	8,768	971
	7	22,897	16,252	1,209	—	—	—	4,762	674
	8	22,469	16,154	1,100	—	—	—	4,558	657
	9	21,551	15,436	1,015	—	—	—	4,502	598
	10	19,316	13,400	919	—	—	—	4,502	495
	11	18,737	13,246	796	—	—	—	4,198	341
	12	17,987	12,798	619	—	—	—	4,098	334
	13	15,774	11,766	—	—	—	—	3,826	182
	14	15,092	11,142	—	—	—	—	3,671	279
	15	15,171	11,214	—	—	—	—	3,597	360
	16	15,615	11,469	—	—	—	—	3,600	546
	17	16,166	11,571	—	—	—	—	3,732	863
	18	16,609	11,645	—	—	—	—	3,820	1,144
	19	17,650	11,981	—	—	—	—	4,037	1,632
	20	17,709	11,110	—	—	—	—	4,462	2,137
	21	16,619	10,243	—	—	—	—	4,397	1,979
22	17,193	10,582	—	—	—	—	4,121	2,490	

(注) 木材需給報告書（農林水産省）より作成  
H13より用途品目のパルプ、その他が廃止され合板用が追加

第4表 製材・木材チップ・合板用素材入荷量

(単位：実数=1,000m<sup>3</sup>)

区分	年次	総数	国産材			外材					
			計	自県材	他県材	計	南洋材 (ラワン材含む)	米材	北洋材	その他	
静岡県	40	3,535	2,116	1,401	715	1,419	841	481	75	22	
	45	4,560	1,346	1,030	316	3,214	1,479	1,190	389	156	
	48	5,081	1,083	857	226	3,998	1,782	1,496	462	258	
	50	4,023	815	652	163	3,208	1,445	1,201	378	184	
	55	3,947	697	591	106	3,250	1,304	1,404	295	247	
	60	2,946	644	524	120	2,302	906	1,023	204	169	
	2	2,619	579	435	144	2,040	750	1,117	142	31	
	7	1,859	507	437	70	1,352	425	755	134	38	
	8	1,767	464	404	60	1,303	433	670	160	40	
	9	1,677	448	383	65	1,229	438	585	162	44	
岡	10	1,315	402	347	55	913	285	455	131	42	
	11	1,131	385	327	58	746	149	410	131	56	
	12	1,108	401	355	46	707	109	386	154	55	
	13	923	340	300	40	583	66	324	146	47	
	14	828	315	282	33	513	76	269	117	51	
	15	782	320	284	36	462	82	232	115	33	
	16	766	321	288	33	445	85	210	122	28	
	17	575	295	271	24	280	46	156	55	23	
	18	525	277	243	34	248	23	150	51	24	
	19	458	266	236	30	192	28	114	27	23	
県	20	420	256	240	16	164	25	106	17	16	
	21	352	248	234	14	104	19	68	9	8	
	22	324	231	219	12	93	12	55	6	20	
	全国	40	63,930	47,311	39,643	7,668	16,619	—	—	—	—
		45	86,477	43,712	37,425	6,287	43,034	—	—	—	—
		48	93,258	40,082	35,435	4,647	53,176	—	—	—	—
		50	75,063	32,599	28,906	3,693	42,464	—	—	—	—
		55	76,471	32,750	28,747	4,003	43,721	—	—	—	—
		60	64,477	31,961	28,253	3,708	32,516	13,769	12,748	4,865	1,134
		2	64,669	26,683	24,977	3,706	35,986	12,013	17,376	4,589	2,008
7		50,494	22,451	19,335	3,116	28,043	6,851	13,541	5,100	2,551	
8		49,055	22,040	18,918	3,122	27,015	6,535	12,910	5,128	2,442	
9		45,984	21,154	18,170	2,984	24,830	5,537	11,200	5,309	2,784	
10		38,996	18,977	16,304	2,673	20,019	3,731	9,394	4,613	2,281	
11		38,466	18,396	15,725	2,671	20,070	3,626	8,514	5,531	2,399	
12		37,099	17,653	15,084	2,569	19,446	3,092	8,107	5,730	2,517	
13		32,592	15,774	13,547	2,227	16,818	2,327	7,068	5,223	2,200	
14		30,902	15,092	12,934	2,158	15,810	2,159	6,412	5,019	2,220	
15		30,516	15,171	12,957	2,214	15,345	1,817	6,139	5,354	2,035	
16		30,855	15,615	13,356	2,259	15,240	1,621	5,953	5,858	1,808	
17		29,041	16,166	13,731	2,435	12,875	1,380	5,333	4,840	1,322	
18		29,441	16,609	13,960	2,649	12,832	1,219	5,274	5,097	1,242	
19		28,789	17,650	14,695	2,955	11,139	1,008	4,613	4,438	1,080	
20		26,036	17,709	14,422	3,287	8,327	672	4,410	2,166	1,079	
21		22,803	16,619	13,460	3,159	6,184	493	3,732	1,117	842	
22	23,724	17,193	13,697	3,496	6,531	526	4,013	978	1,014		

(注) 木材需給報告書(農林水産省)より作成

第5表 製材用素材の産地別入荷量

(単位：実数=1,000m<sup>3</sup>)

区分	年次	総数	国産材			外材				
			計	針葉樹	広葉樹	計	南洋材 (ラワン材含む)	米材	北洋材	その他
静岡県	40	2,445	1,587	1,182	405	858	285	481	70	22
	45	3,370	1,071	841	230	2,299	564	1,190	389	156
	48	3,714	873	731	142	2,841	624	1,496	463	258
	50	3,003	668	580	88	2,335	576	1,200	377	182
	55	3,020	614	544	70	2,406	461	1,404	295	246
	60	2,056	528	464	64	1,528	148	1,021	194	165
	2	1,962	487	400	87	1,475	56	1,117	133	169
	7	1,467	472	406	66	995	78	753	129	35
	8	1,369	443	386	57	926	70	668	148	40
	9	1,266	425	362	63	841	63	583	151	44
	10	1,043	372	318	54	671	44	454	131	42
	11	993	356	300	56	637	40	410	131	56
	12	943	347	302	45	596	35	386	120	55
	13	812	312	272	40	500	29	320	104	47
	14	706	284	251	33	422	15	269	87	51
	15	644	286	254	32	358	24	232	69	33
	16	616	287	258	29	329	20	210	71	28
	17	536	268	244	24	268	34	156	55	23
	18	494	257	223	34	237	12	150	51	24
	19	419	241	211	30	178	14	114	27	23
	20	376	220	217	3	156	17	106	17	16
	21	309	216	214	2	93	8	68	9	8
22	298	205	202	3	93	12	55	6	20	
全国	40	45,969	34,127	30,529	3,595	11,845	4,401	4,191	2,139	1,114
	45	58,052	27,362	24,646	2,716	30,690	6,947	13,508	6,570	3,665
	48	63,703	26,102	23,505	2,597	37,601	9,147	15,489	7,701	5,264
	50	52,377	20,961	18,797	2,164	31,416	7,438	13,634	6,870	3,474
	55	52,074	20,953	18,361	2,592	31,121	5,547	15,870	5,937	3,767
	60	40,792	18,814	16,414	2,400	21,978	3,763	12,646	4,461	1,108
	2	43,526	18,023	15,427	2,596	25,503	2,726	17,285	3,906	1,586
	7	36,670	16,252	13,791	2,461	20,418	1,252	13,380	4,000	1,786
	8	35,545	16,154	13,635	2,519	19,391	1,004	12,799	3,845	1,743
	9	33,164	15,436	13,072	2,364	17,728	857	11,074	3,991	1,806
	10	28,070	13,400	11,333	2,067	14,670	642	9,079	3,362	1,587
	11	27,449	13,246	11,152	2,094	14,203	522	8,458	3,731	1,492
	12	26,526	12,798	10,775	2,023	13,728	472	8,052	3,593	1,611
	13	23,879	11,766	9,871	1,895	12,113	412	6,991	3,308	1,402
	14	22,321	11,142	9,321	1,821	11,179	333	6,362	3,010	1,474
	15	21,857	11,214	9,360	1,854	10,643	314	6,087	2,927	1,315
	16	21,705	11,469	9,614	1,855	10,236	286	5,898	2,810	1,242
	17	20,540	11,571	9,581	1,990	8,969	265	5,273	2,263	1,168
	18	20,342	11,645	9,621	2,024	8,697	200	5,244	2,115	1,138
	19	19,448	11,981	9,913	2,068	7,467	162	4,562	1,715	1,028
	20	17,568	11,110	10,930	180	6,458	137	4,267	1,035	1,019
	21	15,279	10,243	10,077	166	5,036	92	3,532	671	741
22	15,762	10,582	10,454	128	5,180	101	3,581	545	953	

(注) 木材需給報告書(農林水産省)より作成

第6表 外材輸入総量（県は、3港の入荷量）

（単位：実数=1,000m<sup>3</sup>）

区分	年次	総数	南洋材	米材	北洋材	欧州材	その他
静岡県	40	1,172	741	401	29		1
	45	2,416	1,516	729	155		16
	48	3,205	2,103	941	161		0
	50	2,188	1,449	588	113		38
	55	(52)	(2)	(23)	(-)		(27)
	60	2,116	1,309	648	82		77
		(112)	(5)	(106)	(-)		(1)
	2	1,604	970	572	59		3
		(208)	(13)	(191)	(-)		(4)
	7	1,331	690	558	43		40
		(260)	(25)	(192)	(2)	(30)	(11)
	8	909	376	415	52	30	36
		(294)	(31)	(200)	(1)	(58)	(4)
	9	945	427	401	29	58	30
		(342)	(25)	(176)	(3)	(127)	(11)
	10	970	432	350	30	127	31
		(229)	(17)	(118)	(-)	(89)	(6)
	11	588	215	250	28	89	6
		(291)	(19)	(122)	(1)	(149)	(0)
	12	551	144	220	38	149	0
		(346)	(19)	(152)	(1)	(168)	(6)
	13	610	140	260	35	168	6
	(329)	(19)	(134)	(-)	(169)	(7)	
14	534	96	201	55	169	13	
	(310)	(17)	(115)	(-)	(178)	(-)	
15	479	76	173	47	178	5	
	(371)	(16)	(134)	(-)	(214)	(7)	
16	539	74	183	60	214	8	
	(379)	(11)	(132)	(-)	(236)	(-)	
17	558	73	177	72	236	-	
	(324)	(9)	(98)	(-)	(218)	(-)	
18	420	37	134	31	218	-	
	(382)	(7)	(100)	(0)	(275)	(0)	
19	411	7	121	8	275	0	
	(341)	(4)	(87)	(1)	(244)	(5)	
20	365	4	111	1	244	5	
	(278)	(4)	(90)	(1)	(182)	(1)	
21	286	4	98	1	182	1	
	(251)	(6)	(64)	(2)	(175)	(0)	
22	251	6	69	2	175	0	
	(169)	(6)	(66)	(3)	(94)	(0)	
	173	6	70	3	94	0	
全国	40	16,798	8,848	4,237	2,536		1,078
	45	42,366	7,639	12,511	7,095		5,121
	48	52,280	12,539	13,313	9,155		7,273
	50	38,262	17,628	11,625	7,873		1,136
	55	(5,573)	(567)	(4,114)	(139)		(753)
	60	43,083	19,656	14,865	6,297		2,265
		(5,176)	(957)	(3,566)	(153)		(500)
	2	34,076	14,202	12,759	5,718		1,397
		(8,815)	(1,140)	(6,461)	(267)	(4)	(942)
	7	37,778	12,339	17,312	5,132	13	2,981
		(11,225)	(1,041)	(7,772)	(425)	(846)	(1,141)
	8	33,145	7,042	15,040	5,838	1,363	3,862
		(11,368)	(885)	(7,844)	(407)	(1,203)	(1,029)
	9	32,680	6,473	14,880	5,829	1,406	4,092
		(12,037)	(930)	(7,144)	(523)	(2,079)	(1,361)
	10	32,426	6,251	12,900	6,660	2,234	4,381
		(7,425)	(582)	(4,585)	(310)	(1,102)	(845)
	11	22,603	3,873	9,304	5,030	1,197	3,199
		(9,305)	(693)	(5,321)	(459)	(1,861)	(971)
	12	25,846	4,104	10,120	6,520	1,878	3,224
		(9,777)	(720)	(5,223)	(559)	(2,189)	(1,086)
	13	25,717	3,752	10,006	6,164	2,259	3,536
	(7,890)	(882)	(3,522)	(585)	(2,281)	(621)	
14	21,071	2,882	7,542	5,880	2,344	2,423	
	(7,562)	(816)	(3,060)	(688)	(2,473)	(524)	
15	19,657	2,798	6,758	5,427	2,574	2,101	
	(8,638)	(786)	(3,811)	(761)	(2,723)	(557)	
16	20,908	2,503	7,641	5,848	2,755	2,161	
	(8,912)	(586)	(3,979)	(861)	(2,968)	(518)	
17	21,147	2,198	7,710	6,591	2,988	1,660	
	(8,147)	(543)	(3,308)	(965)	(2,894)	(437)	
18	18,461	1,910	6,692	5,521	2,903	1,374	
	(8,465)	(516)	(3,440)	(987)	(3,045)	(477)	
19	18,781	1,888	6,680	5,821	3,054	1,338	
	(7,244)	(450)	(2,724)	(954)	(2,654)	(462)	
20	16,024	1,470	5,744	4,861	2,669	1,280	
	(6,405)	(341)	(2,929)	(666)	(2,009)	(460)	
21	12,469	1,069	5,568	2,471	2,028	1,333	
	(5,769)	(537)	(2,271)	(679)	(2,036)	(245)	
22	9,838	960	4,740	1,308	2,048	782	
	(6,563)	(586)	(2,748)	(635)	(2,281)	(313)	
	11,190	1,142	5,653	1,066	2,292	1,037	

(注) 1. 主要外材揚港別輸入数量（日本木材輸入協会資料、基準日：平成22年12月31日）より作成：上段（ ）書は製品輸入量で内数  
 2. 各地域から輸入される桐・チーク・リグナムバイタ等の特殊材は含まない。  
 3. 四捨五入のため、総数と内訳が一致しないものがある。  
 4. 主要外材揚港別輸入数量は協会独自調査によるものであり貿易統計（通関）実績とは異なる

第7表 清水港外材輸入量

(単位：1,000m<sup>3</sup>)

年次	総数	南洋材	米材	北洋材	欧州材	その他
40	1,163	738	401	23		1
45	2,106	1,391	660	51		4
48	2,511	1,620	888	3		0
50	1,671	1,130	534	2		5
55	1,665	1,020	599	4		42
60	1,351	823	527	0		1
2	(208)	(13)	(191)	(0)		(4)
7	1,088	591	489	0		8
	(258)	(25)	(192)	(-)	(30)	(11)
12	795	359	370	-	30	36
	(345)	(19)	(152)	(-)	(168)	(6)
17	563	130	240	20	168	6
	(324)	(9)	(98)	(-)	(218)	(-)
18	410	37	134	21	218	-
	(382)	(7)	(100)	(0)	(275)	(0)
19	403	7	121	0	275	0
	(340)	(4)	(87)	(0)	(244)	(5)
20	365	4	111	0	244	5
	(278)	(4)	(90)	(1)	(182)	(1)
21	286	4	98	1	182	1
	(251)	(6)	(64)	(2)	(175)	(0)
22	251	6	69	2	175	0
	(169)	(7)	(66)	(3)	(94)	(0)
	173	7	70	3	94	0

第8表 田子浦港外材輸入量

(単位：1,000m<sup>3</sup>)

年次	総数	南洋材	米材	北洋材	欧州材	その他
40	9	3	0	6		0
45	285	125	66	82		12
48	360	266	53	81		0
50	238	119	44	50		25
55	109	34	49	12		14
60	52	27	23	0		2
2	58	0	31	4		23
	(0)	(-)	(0)	(-)	(-)	(-)
7	23	-	23	-	-	-
	(-)	(-)	(-)	(-)	(-)	(-)
12	9	-	9	-	-	-
	(-)	(-)	(-)	(-)	(-)	(-)
17	-	-	-	-	-	-
	(-)	(-)	(-)	(-)	(-)	(-)
18	-	-	-	-	-	-
	(1)	(-)	(-)	(1)	(-)	(-)
19	1	-	-	1	-	-
	(-)	(-)	(-)	(-)	(-)	(-)
20	-	-	-	-	-	-
	(-)	(-)	(-)	(-)	(-)	(-)
21	-	-	-	-	-	-
	(-)	(-)	(-)	(-)	(-)	(-)
22	-	-	-	-	-	-

第9表 御前崎港外材輸入量

(単位：1,000m<sup>3</sup>)

年次	総数	南洋材	米材	北洋材	欧州材	その他
40	25	0	3	22		0
45	334	257	0	77		0
48	334	257	0	77		0
50	279	200	10	61		8
55	342	255	0	66		21
60	201	120	22	59		0
2	185	99	38	39		9
	(2)	(-)	(-)	(2)	(-)	(-)
7	91	17	22	52	-	-
	(1)	(-)	(-)	(1)	(-)	(-)
12	38	11	11	15	-	-
	(-)	(-)	(-)	(-)	(-)	(-)
17	10	-	-	10	-	-
	(-)	(-)	(-)	(-)	(-)	(-)
18	8	-	-	8	-	-
	(-)	(-)	(-)	(-)	(-)	(-)
19	-	-	-	-	-	-
	(-)	(-)	(-)	(-)	(-)	(-)
20	-	-	-	-	-	-
	(-)	(-)	(-)	(-)	(-)	(-)
21	-	-	-	-	-	-
	(-)	(-)	(-)	(-)	(-)	(-)
22	-	-	-	-	-	-

第10表 製材工場の国産材と外国産材の取扱状況（12月操業）

区分	年次	総 数				国産材のみ		国 産			
		入荷工場数	入 荷 量			入荷工場数	入荷量	工場数	総 数		
			総 数	国産材	外国産材				総 数	国産材	外国産材
静岡県	40	1,190	2,445	1,587	858	563	823	571	1,284	765	519
	45	1,202	3,370	1,071	2,299	253	333	747	1,849	738	1,111
	48	1,194	3,714	873	2,841	238	299	678	1,717	574	1,143
	50	1,168	3,003	668	2,335	235	271	625	1,332	397	935
	55	1,082	3,020	614	2,406	249	339	499	1,056	275	781
	60	884	2,056	528	1,528	245	307	398	753	221	532
	2	780	1,962	487	1,475	220	302	331	636	185	451
	7	670	1,467	472	995	208	341	266	402	131	271
	8	636	1,369	443	926	201	315	245	391	128	263
	9	613	1,266	425	841	202	304	230	343	121	222
	10	580	1,043	372	671	195	261	214	304	111	193
	11	549	993	356	637	170	260	216	283	96	187
	12	523	943	347	596	180	250	195	257	97	160
	13	486	812	312	500	164	223	192	235	89	146
	14	460	706	284	422	147	204	190	211	80	131
	15	434	644	286	358	168	214	166	174	72	102
	16	402	616	287	329	149	209	150	166	78	88
	17	385	536	268	268	170	204	117	135	64	71
	18	376	494	257	237	163	195	130	141	62	79
	19	329	419	241	178	148	181	119	120	60	60
	20	293	376	220	156	158	183	88	80	37	43
	21	276	309	216	93	152	169	87	86	未公表	未公表
22	261	298	205	93	135	153	97	94	未公表	未公表	
全 国	40	24,795	45,969	34,124	11,845	15,672	22,810	8,455	17,774	11,314	6,460
	45	24,533	58,052	27,362	30,690	8,650	13,427	13,650	29,052	13,395	15,117
	48	24,013	63,703	26,102	37,601	7,635	12,741	13,407	30,227	13,361	16,866
	50	23,630	52,377	20,961	31,416	7,264	10,539	12,981	24,409	10,422	13,987
	55	22,231	52,074	20,953	31,121	7,546	11,886	11,351	21,496	9,067	12,429
	60	18,825	40,792	18,814	21,978	7,605	12,341	8,661	14,851	6,473	8,378
	2	16,793	43,526	18,023	25,503	6,455	11,415	7,744	15,271	6,608	8,663
	7	14,554	36,370	16,252	20,418	6,049	11,296	6,292	11,483	4,956	6,527
	8	13,978	35,545	16,154	19,391	5,892	11,338	5,966	11,035	4,816	6,219
	9	13,427	33,164	15,436	17,728	5,789	11,012	5,643	9,951	4,424	5,527
	10	12,744	28,070	13,400	14,670	5,647	9,696	5,266	8,194	3,704	4,490
	11	12,240	27,449	13,246	14,203	5,568	9,818	4,961	7,417	3,428	3,989
	12	11,633	26,526	12,798	13,728	5,444	9,663	4,614	6,775	3,125	3,640
	13	10,956	23,879	11,766	12,113	5,271	9,039	4,251	5,805	2,727	3,078
	14	10,395	22,321	11,142	11,179	5,082	8,738	3,996	5,177	2,404	2,773
	15	9,850	21,857	11,214	10,643	4,995	8,813	3,647	4,967	2,401	2,566
	16	9,387	21,705	11,469	10,236	4,913	9,211	3,370	4,577	2,258	2,319
	17	8,955	20,540	11,571	8,969	4,978	9,704	3,017	3,839	1,867	1,972
	18	8,433	20,342	11,645	8,697	4,897	9,684	2,670	3,973	1,961	2,012
	19	7,838	19,448	11,981	7,467	4,723	10,275	2,388	3,351	1,706	1,645
	20	7,330	17,568	11,110	6,458	4,661	9,622	2,075	2,962	1,488	1,474
	21	6,801	15,297	10,243	5,036	4,543	9,025	1,717	3,190	未公表	未公表
22	6,486	15,762	10,582	5,180	4,442	9,344	1,618	2,314	未公表	未公表	

(注) 木材需給報告書（農林水産省）より作成

(単位：実数=1,000m<sup>3</sup>)

材 と 外 国 産 材								外国産材のみ	
国産材が50%以上				外産材が50%以上				工場数	入荷量
工場数	入 荷 量			工場数	入 荷 量				
	総 数	国産材	外国産材		総 数	国産材	外国産材		
455	837	684	153	116	447	80	367	56	338
364	664	482	182	383	1,185	256	929	202	1,188
248	427	313	114	430	1,290	261	1,029	278	1,698
227	307	217	90	398	1,025	180	845	308	1,400
130	187	137	50	369	869	138	731	334	1,625
111	173	129	44	287	580	92	488	241	996
88	149	108	41	243	487	77	410	229	1,024
64	118	83	35	202	284	48	236	196	724
59	111	81	30	186	280	47	233	190	663
59	110	82	28	171	233	39	194	181	619
66	105	79	26	148	199	32	167	171	478
65	87	64	23	151	196	32	164	163	450
64	94	71	23	131	163	26	137	148	436
74	84	67	17	118	151	22	129	130	354
75	83	63	20	115	128	17	111	123	291
72	72	58	14	94	102	14	88	100	256
79	77	64	13	71	89	14	75	103	241
55	64	51	13	62	71	13	58	98	197
57	54	47	7	73	87	15	72	83	158
42	53	42	11	77	67	18	49	62	118
37	32	24	8	51	48	13	35	47	113
未公表	未公表	未公表	未公表	未公表	未公表	未公表	未公表	37	54
未公表	未公表	未公表	未公表	未公表	未公表	未公表	未公表	29	51
6,804	12,056	10,139	1,917	1,651	5,718	1,175	4,543	668	5,385
7,429	13,607	10,636	2,971	6,221	15,445	3,299	12,146	2,233	15,573
6,334	12,630	9,909	2,721	7,073	17,597	3,452	14,145	2,971	20,375
5,687	9,668	7,539	2,129	6,294	14,741	2,883	11,858	3,375	17,429
4,918	8,576	6,688	1,888	5,433	12,920	2,379	10,541	3,334	18,692
3,896	6,138	4,875	1,263	4,765	8,713	1,598	7,115	2,559	13,600
3,284	6,472	5,026	1,448	4,460	8,799	1,582	7,215	2,594	16,840
2,603	4,750	3,683	1,066	3,689	6,733	1,273	5,461	2,213	13,891
2,486	4,727	3,648	1,079	3,480	6,309	1,168	5,141	2,120	13,172
2,467	4,281	3,335	946	3,176	5,670	1,089	4,581	1,995	12,201
2,350	3,665	2,851	815	2,916	4,529	853	3,675	1,831	10,180
2,246	3,361	2,622	739	2,175	4,056	806	3,250	1,711	10,214
2,116	3,117	2,426	692	2,498	3,658	709	2,948	1,575	10,088
2,017	2,672	2,112	561	2,234	3,133	615	2,517	1,434	9,035
1,969	2,353	1,853	500	2,027	2,824	551	2,273	1,317	8,406
1,843	2,391	1,915	476	1,804	2,576	486	2,090	1,208	8,077
1,779	2,270	1,816	455	1,591	2,307	442	1,864	1,104	7,917
1,560	1,879	1,493	386	1,457	1,960	374	1,586	960	6,997
1,448	1,997	1,615	382	1,222	1,976	346	1,630	866	6,685
1,295	1,698	1,382	316	1,093	1,653	324	1,329	727	5,822
1,215	1,501	1,223	278	860	1,461	265	1,196	594	4,984
未公表	未公表	未公表	未公表	未公表	未公表	未公表	未公表	541	3,064
未公表	未公表	未公表	未公表	未公表	未公表	未公表	未公表	426	4,104

第11表 製材工場の出力階層別構成（12月31日現在・7.5kw以上のみ）

区分	年次	工場数	7.5～22.5kw	22.5～37.5kw	37.5～75.0kw	75kw以上
静岡県	40	1,190	433	368	312	77
	45	1,202	259	344	414	185
	48	1,194	216	306	414	258
	50	1,168	188	286	415	279
	55	1,082	128	242	410	302
	60	884	96	180	368	240
	2	780	84	145	333	218
	7	670	71	123	265	211
	8	652	69	130	251	202
	9	528	66	128	244	190
	10	598	63	128	235	172
	11	562	63	117	222	160
	12	529	59	108	209	153
	13	488	35	117	198	138
	14	467	42	114	191	120
	15	441	56	102	168	115
	16	406	43	91	159	113
	17	386	42	88	153	103
	18	376	50	91	139	96
	19	330	48	84	109	89
	20	295	34	68	105	88
	21	280	34	65	99	82
22	261	33	64	82	82	
全国	40	24,803	11,495	6,646	4,874	1,788
	45	24,546	8,125	6,704	6,349	3,368
	48	24,018	6,868	6,023	6,814	4,313
	50	23,630	6,201	5,579	7,035	4,815
	55	22,241	4,359	5,055	7,273	5,554
	60	18,834	2,900	4,403	6,645	4,886
	2	16,811	2,106	3,791	6,203	4,711
	7	14,565	1,394	3,317	5,472	4,382
	8	14,028	1,349	3,141	5,296	4,242
	9	13,494	1,294	3,029	5,100	4,071
	10	12,810	1,225	2,848	4,871	3,866
	11	12,288	1,195	2,740	4,678	3,675
	12	11,692	1,137	2,635	4,406	3,514
	13	11,020	1,050	2,533	4,092	3,345
	14	10,429	948	2,468	3,849	3,164
	15	9,920	992	2,265	3,617	3,046
	16	9,420	906	2,144	3,429	2,941
	17	9,011	899	1,919	3,371	2,822
	18	8,482	862	1,814	3,111	2,695
	19	7,905	823	1,660	2,861	2,561
	20	7,378	790	1,501	2,628	2,459
	21	6,865	799	1,413	2,309	2,344
22	6,569	784	1,333	2,165	2,287	

（注）木材需給報告書（農林水産省）より作成



第12表 製材品出荷工場数・出荷量（12月操業・7.5kw以上のみ）

区分	年次	工場数	製材品出荷量 1,000m <sup>3</sup>	一工場当たり		1kw当り 出荷量m <sup>3</sup>
				出力 kw	出荷量 m <sup>3</sup>	
静岡県	40	1,190	1,926	35.5	1,618	45.6
	45	1,202	2,522	52.4	2,098	40.0
	48	1,194	2,721	61.9	2,279	36.8
	50	1,168	2,190	68.0	1,875	27.6
	55	1,082	2,141	75.4	1,979	26.2
	60	884	1,453	73.5	1,644	22.4
	2	780	1,364	73.2	1,749	23.9
	7	667	995	76.2	1,492	19.6
	8	636	946	75.9	1,487	19.6
	9	614	858	71.4	1,397	19.6
	10	579	712	69.8	1,230	17.6
	11	549	677	71.1	1,233	17.3
	12	523	635	71.4	1,214	17.0
	13	487	537	69.6	1,102	15.8
	14	462	488	71.2	1,056	14.8
	15	435	438	69.8	1,007	14.4
	16	402	418	74.8	1,040	13.9
	17	386	365	73.7	946	12.8
	18	376	338	65.8	899	13.7
	19	329	273	76.0	830	10.9
	20	295	256	79.1	868	11.0
	21	280	212	84.3	757	9.0
22	261	202	79.0	774	9.8	
全国	40	24,803	33,275	33.0	1,342	40.6
	45	24,546	42,165	45.9	1,718	37.5
	48	24,016	45,339	55.1	1,888	34.3
	50	23,625	37,452	60.0	1,585	26.4
	55	22,234	36,858	69.2	1,657	24.0
	60	18,834	28,476	70.9	1,512	21.3
	2	16,790	30,012	78.0	1,787	22.9
	7	14,549	24,766	84.1	1,702	20.2
	8	13,990	24,206	85.5	1,730	20.2
	9	13,434	21,959	86.9	1,635	18.8
	10	12,763	18,875	87.4	1,479	16.9
	11	12,550	18,165	88.0	1,447	16.8
	12	11,653	17,231	88.9	1,479	16.3
	13	10,988	15,486	89.9	1,409	15.7
	14	10,400	14,402	91.2	1,385	15.2
	15	9,850	13,929	91.6	1,414	15.4
	16	9,407	13,603	93.7	1,446	15.4
	17	9,011	12,825	95.1	1,423	15.0
	18	8,482	12,554	96.7	1,480	15.3
	19	7,838	11,632	100.3	1,484	14.6
	20	7,378	10,884	102.1	1,475	14.4
	21	6,865	9,291	105.0	1,353	12.9
22	6,486	9,415	107.2	1,452	13.4	

(注) 木材需給報告書（農林水産省）より作成

第13表 製材の用途別出荷量

(単位：実数=1,000m<sup>3</sup>)

区分	年次	総数	建築用				土木 建設用	木箱 こんぼう用	家具 建具用	その他 用
			計	板	割	角				
静岡県	40	1,926	1,334	391	465	478	66	233	117	176
	45	2,522	1,858	459	724	675	54	220	174	216
	48	2,721	2,048	485	803	760	65	232	173	203
	50	2,190	1,650	374	675	601	36	189	151	164
	55	2,141	1,615	368	687	560	35	201	161	129
	60	1,453	1,077	213	496	368	22	164	99	91
	2	1,364	1,043	226	458	359	22	171	56	72
	7	995	804	155	339	310	20	88	31	52
	8	946	763	138	314	311	20	91	25	47
	9	858	674	122	277	275	19	87	26	52
	10	712	561	96	236	229	17	71	18	45
	11	677	527	96	221	210	19	63	20	48
	12	635	493	90	203	200	17	60	20	45
	13	537	433	95	190	148	18	40	15	31
	14	488	387	83	176	128	10	47	11	33
	15	438	353	89	154	110	7	37	7	34
	16	418	329	86	143	100	6	37	9	37
	17	365	304	73	119	112	6	23	6	26
	18	338	277	68	102	107	5	24	5	27
	19	273	228	61	69	98	3	19	4	19
	20	256	218	56	79	83	2	18	2	16
	21	212	188	50	65	73	4	9	3	8
22	202	175	46	60	69	2	15	1	9	
全国	40	33,275	23,788	7,772	6,409	9,607	2,029	2,901	2,577	1,980
	45	42,165	31,555	8,633	9,699	13,223	1,917	3,573	2,987	2,133
	48	45,339	34,413	8,618	11,007	14,788	1,828	3,600	3,332	2,166
	50	37,452	29,079	7,055	9,264	12,760	1,208	2,827	2,671	1,667
	55	36,858	28,260	6,423	9,575	12,262	1,239	3,156	2,512	1,691
	60	28,476	21,563	4,581	7,726	9,256	994	2,963	1,761	1,195
	2	30,012	23,477	4,568	8,842	10,067	1,090	2,943	1,437	1,065
	7	24,766	19,871	3,679	7,432	8,760	977	2,311	807	800
	8	24,206	19,587	3,547	7,293	8,747	922	2,275	710	712
	9	21,959	17,512	3,250	6,577	7,685	841	2,287	647	672
	10	18,875	15,087	2,732	5,626	6,729	755	1,946	503	584
	11	18,165	14,666	2,712	5,524	6,430	727	1,871	417	484
	12	17,231	13,813	2,508	5,280	6,025	698	1,862	368	490
	13	15,486	12,577	2,421	4,935	5,221	613	1,588	313	395
	14	14,402	11,675	2,244	4,542	4,889	578	1,536	255	358
	15	13,929	11,326	2,198	4,439	4,689	528	1,489	213	373
	16	13,603	11,023	2,181	4,379	4,463	520	1,571	196	293
	17	12,825	10,507	2,118	4,047	4,342	479	1,400	150	289
	18	12,554	10,207	2,050	3,941	4,216	515	1,391	117	324
	19	11,632	9,455	1,835	3,671	3,949	468	1,321	94	294
	20	10,884	8,836	1,715	3,430	3,691	418	1,254	78	298
	21	9,291	7,671	1,494	2,899	3,278	357	987	72	204
22	9,415	7,642	1,551	2,817	3,274	380	1,087	69	237	

(注) 木材需給報告書(農林水産省)より作成

第14表 木材チップ生産量（12月31日現在）

（単位：実数=1,000m<sup>3</sup>）

区分	年次	工場数			生産量						
		総数	兼業	専業	総数	針広別		入手区分別			
						針葉樹	広葉樹	工場残	林地残	素材 (原木)	
静岡県	40	376	300	76	305	201	104	215	19	71	
	45	525	450	75	591	318	273	437	7	147	
	48	499	453	46	662	334	328	540	9	113	
	50	456	415	41	511	291	220	432	8	71	
	55	420	382	38	548	381	167	501	4	43	
	60	303	272	31	462	334	128	396	13	53	
	2	248	216	32	472	363	109	429	2	41	
	7	209	181	28	445	345	100	305	5	31	
	8	195	166	29	428	329	99	309	1	24	
	9	184	157	27	419	315	104	296	2	26	
	岡山県	10	171	143	28	377	284	93	252	1	32
		11	163	138	25	345	291	54	240	9	26
		12	150	123	27	435	362	73	220	11	43
		13	136	110	26	316	275	41	195	3	27
		14	129	102	27	355	315	40	163	15	14
		15	126	99	27	460	419	41	203	15	28
		16	119	90	29	427	204	20	179	14	31
	兵庫県	17	114	85	29	375	141	3	129	2	13
		18	108	80	28	378	158	0	120	2	40
		19	95	68	27	289	95	5	72	4	24
		20	92	66	26	284	132	7	98	4	37
		21	82	54	28	252	163	9	126	9	37
22		68	50	18	294	139	31	99	44	27	
全国	40	5,820	4,849	971	8,427	4,142	4,285	4,307	841	3,279	
	45	7,790	6,640	1,150	15,701	4,968	10,733	6,737	890	8,074	
	48	7,650	6,726	924	17,486	5,425	12,061	7,797	625	9,064	
	50	7,319	6,480	839	14,730	4,897	9,833	6,448	422	7,860	
	55	6,590	5,912	678	16,367	6,085	10,282	7,275	506	8,586	
	60	5,315	4,672	643	17,382	6,976	10,406	6,567	130	10,685	
	2	4,494	3,921	573	16,640	7,409	9,231	7,336	67	9,237	
	7	3,535	3,155	420	11,226	6,790	4,436	5,860	18	4,928	
	8	3,335	2,937	398	11,204	7,009	4,195	5,851	14	4,708	
	9	3,173	2,782	391	10,878	6,838	4,040	5,527	13	4,599	
	10	2,962	2,563	396	10,826	6,775	4,051	4,857	15	4,512	
	11	2,811	2,433	378	10,554	6,823	3,731	4,830	25	4,363	
	12	2,657	2,296	361	10,851	7,395	3,456	5,130	32	4,282	
	13	2,438	2,094	344	10,244	7,151	3,093	4,881	35	3,890	
	14	2,327	1,958	369	11,099	7,908	3,191	4,737	95	3,830	
	15	2,201	1,833	368	11,880	8,694	3,186	4,861	143	3,786	
	16	2,106	1,742	364	11,854	6,465	2,476	4,769	121	4,051	
	17	2,040	1,669	371	12,291	6,494	2,615	4,749	142	4,219	
	18	1,971	1,603	368	12,043	6,609	2,742	4,927	136	4,288	
	19	1,857	1,491	366	11,977	6,792	2,657	4,434	203	4,812	
	20	1,744	1,375	369	11,658	6,420	3,018	3,847	209	5,382	
	21	1,663	1,310	353	10,308	5,716	2,715	3,395	217	4,819	
22	1,578	1,226	352	10,908	6,125	2,711	3,707	268	4,861		

（注）木材需給報告書（農林水産省）より作成

H16から集計単位がtになったため、針葉樹を2.2m<sup>3</sup>/t、広葉樹を1.7m<sup>3</sup>/tにより換算したものの。

なお、H16から針広別は解体材を含まないため総数と一致しない。

第15表 合板工場数と合板生産量（12月31日現在）

単位 { ~H9 : 1,000m<sup>2</sup>, 4mm換算値  
H10~ : 1,000m<sup>3</sup>

区分	年次	工場数		生産量			
		総数	普通合板工場数 (特殊合板との兼業含まず)	普通合板	ベニアコア合板	特殊コア合板	特殊合板
静岡県	40	22	22	80,324	75,410	4,914	14,478
	45	36	27	133,534	125,819	7,715	43,416
	48	34	25	159,760	156,133	3,627	51,471
	50	34	23	122,595	121,966	629	45,607
	55	27	14	134,178	134,178	—	50,653
	60	22	11	111,204	111,204	—	43,819
	2	22	7	99,016	99,016	—	65,830
	7	20	2	57,005	57,005	—	50,891
	8	17	2	62,513	62,513	—	58,501
	9	18	2	59,892	59,892	—	54,385
岡山県	10	16	1	181	181	—	192
	11	16	1	67	67	—	175
	12	16	1	64	64	—	161
	13	16	1	63	63	—	167
	14	14	1	61	61	—	141
	15	14	1	72	72	—	160
	16	14	1	78	78	—	165
	17	12	0	6	6	—	156
	18	—	—	—	—	—	—
	19	—	—	—	—	—	—
20	—	—	—	—	—	—	
21	—	—	—	—	—	—	
22	—	—	—	—	—	—	
全国	40	495	231	656,859	—	—	490,700
	45	719	274	1,764,449	1,721,317	43,132	495,905
	48	740	257	2,149,219	2,126,975	22,244	561,377
	50	726	252	1,542,130	1,526,750	15,380	417,324
	55	644	199	2,001,968	1,979,921	22,047	393,570
	60	554	155	1,673,053	1,647,331	26,722	297,327
	2	522	134	1,684,597	1,664,743	19,854	381,087
	7	455	75	1,105,109	1,091,351	13,758	340,687
	8	439	77	1,156,464	1,141,078	15,386	343,268
	9	420	70	1,056,794	1,041,129	15,665	326,868
	10	398	61	3,266	3,218	48	1,681
	11	378	60	3,261	3,214	47	1,579
	12	354	56	3,218	3,173	45	1,534
	13	329	47	2,771	2,710	62	1,416
	14	306	48	2,735	2,690	45	1,240
	15	292	43	3,024	2,977	47	1,141
	16	286	43	3,149	3,103	46	1,100
	17	271	45	3,212	3,166	46	1,037
	18	263	45	3,314	3,273	41	1,102
	19	248	43	3,073	3,041	32	924
	20	233	36	2,586	2,564	22	825
	21	208	33	2,287	2,277	10	636
22	192	37	2,645	2,630	15	647	

(注) 木材需給報告書（農林水産省）より作成  
H18から全国及び地域別（地方農政局等管内）統計の表章となっており、県別統計は公表されていない。

第16表 静岡県の新設住宅着工戸数と木造率

(戸)

年	総戸数											
	木戸造数	木造率	在来工法	構成	プレハブ	構成	ツーバイフォー	構成	一戸建	木戸造数	木造率	
40	26,513	22,510	85%	—	—	—	—	—	—	—	—	—
45	46,385	35,596	77%	—	—	—	—	—	—	—	—	—
48	69,091	43,803	63%	—	—	—	—	—	—	—	—	—
50	48,114	34,904	73%	—	—	—	—	—	—	40,851	34,182	84%
55	39,559	28,223	71%	27,680	98%	543	2%	—	—	33,270	27,817	84%
60	39,826	22,172	56%	21,067	95%	1,105	5%	—	—	25,671	21,143	82%
61	42,900	22,746	53%	21,425	94%	1,321	6%	—	—	25,805	21,184	82%
62	52,312	27,072	52%	25,286	93%	1,786	7%	—	—	29,723	24,413	82%
63	55,449	26,376	48%	25,316	96%	1,060	4%	—	—	27,920	22,877	82%
元	51,335	25,507	50%	23,579	92%	752	3%	1,176	5%	27,328	22,099	81%
2	51,658	24,612	48%	22,599	92%	777	3%	1,236	5%	26,187	21,387	82%
3	47,843	23,050	48%	21,022	91%	750	3%	1,278	6%	24,125	19,454	81%
4	50,233	24,012	48%	21,918	91%	740	3%	1,354	6%	24,370	19,695	81%
5	48,270	23,447	49%	21,053	90%	923	4%	1,471	6%	24,495	19,817	81%
6	47,326	23,767	50%	21,156	89%	1,004	4%	1,607	7%	26,561	21,129	80%
7	42,132	21,217	50%	18,006	85%	1,030	5%	2,181	10%	23,644	18,531	78%
8	49,056	25,266	52%	21,212	84%	1,157	5%	2,897	11%	28,878	22,354	77%
9	42,094	20,355	48%	17,203	84%	958	5%	2,194	11%	22,603	17,700	78%
10	36,571	18,529	51%	15,473	83%	889	5%	2,167	12%	20,245	15,920	79%
11	38,007	19,313	51%	15,921	82%	1,026	5%	2,366	12%	21,323	16,901	79%
12	39,458	20,383	52%	16,553	81%	912	5%	2,918	14%	22,422	17,766	79%
13	36,436	19,268	53%	15,427	80%	865	5%	2,976	15%	19,397	15,531	80%
14	34,843	17,514	53%	13,640	78%	720	4%	3,154	18%	18,304	14,759	81%
15	34,684	18,478	53%	14,391	78%	970	5%	3,117	17%	18,771	15,053	80%
16	34,412	18,752	54%	14,579	78%	1,053	6%	3,120	17%	18,704	14,908	80%
17	35,827	18,698	52%	15,128	81%	736	4%	2,834	15%	18,702	14,958	80%
18	38,686	19,577	51%	15,369	79%	628	3%	3,580	18%	19,003	15,279	80%
19	37,233	18,247	49%	14,397	79%	620	3%	3,230	18%	17,513	14,079	80%
20	36,210	18,601	51%	14,279	77%	777	4%	3,545	19%	17,726	14,243	80%
21	26,946	15,350	57%	11,518	75%	683	4%	3,149	21%	15,266	12,231	80%
22	25,314	15,597	62%	11,695	75%	648	4%	3,254	21%	16,097	12,866	80%

(注) ～S63プレハブには、ツーバイフォーを含む。建築統計年報（基準日：平成22年12月31日）より作成

第17表 全国の新設住宅着工戸数と木造率

(戸)

年	総戸数									一戸建		
	木戸造数	木造率	構成						木戸造数	木造率		
			在来工法	プレハブ	ツ-ハイフ-	構成	構成	構成				
40	842,596	646,536	77%	—	—	—	—	—	—	—	—	—
45	1,484,556	1,035,500	70%	—	—	—	—	—	—	—	—	—
48	1,905,112	1,120,484	59%	—	—	—	—	—	—	—	—	—
50	1,356,286	907,389	67%	—	—	—	—	—	—	972,675	824,325	85%
55	1,268,626	724,629	57%	698,595	96%	26,034	4%	—	—	843,757	700,806	83%
60	1,236,072	548,567	44%	505,223	91%	43,344	8%	—	—	609,201	493,278	81%
61	1,364,609	581,216	43%	528,574	91%	52,642	9%	—	—	618,456	504,546	82%
62	1,674,300	741,552	44%	673,728	91%	67,824	9%	—	—	702,698	570,080	81%
63	1,684,644	697,267	41%	625,728	90%	71,539	10%	—	—	650,342	526,526	81%
元	1,662,612	719,870	43%	640,348	89%	31,950	4%	47,572	7%	648,059	524,836	81%
2	1,707,109	727,765	43%	642,102	88%	34,570	5%	51,093	7%	637,251	513,125	81%
3	1,370,126	624,003	46%	545,366	87%	33,200	5%	45,437	7%	556,221	457,575	81%
4	1,402,590	671,130	48%	580,799	87%	37,398	5%	52,933	8%	592,718	482,313	81%
5	1,485,684	697,496	47%	603,666	87%	37,531	5%	56,299	8%	663,161	541,071	82%
6	1,570,252	721,431	46%	619,613	86%	38,291	5%	64,037	9%	728,017	593,997	82%
7	1,470,330	666,124	45%	554,690	83%	37,445	6%	73,989	11%	686,265	547,579	80%
8	1,643,266	754,296	46%	619,028	82%	41,575	6%	93,693	12%	800,820	635,726	79%
9	1,387,014	611,613	44%	497,843	81%	34,015	6%	79,458	13%	629,412	503,232	80%
10	1,198,295	545,133	46%	447,287	82%	29,923	5%	67,923	13%	566,529	446,902	79%
11	1,214,601	565,544	47%	458,146	81%	31,534	6%	75,864	13%	599,059	482,809	81%
12	1,229,843	555,814	45%	446,359	80%	30,341	6%	79,114	14%	585,464	475,725	81%
13	1,173,858	522,823	45%	418,402	80%	27,186	5%	77,235	15%	517,853	423,740	82%
14	1,151,016	503,761	44%	401,029	80%	23,744	5%	78,988	15%	488,296	405,228	83%
15	1,160,083	523,192	45%	418,426	80%	23,264	4%	81,502	16%	501,785	420,382	84%
16	1,189,049	540,756	45%	427,746	79%	22,304	4%	90,706	17%	514,665	432,614	84%
17	1,236,175	542,848	44%	426,299	79%	20,725	4%	95,824	18%	496,397	419,035	84%
18	1,289,832	559,008	43%	432,612	77%	21,076	4%	105,320	19%	502,735	426,605	85%
19	1,060,741	504,546	48%	388,435	77%	17,556	3%	98,555	20%	445,631	379,895	85%
20	1,093,485	516,868	47%	391,221	76%	17,940	3%	107,707	21%	441,527	377,849	86%
21	788,410	430,122	55%	324,407	76%	14,321	3%	91,394	21%	382,020	327,786	86%
22	813,126	460,134	57%	349,865	76%	14,165	3%	96,104	21%	421,186	365,297	87%

(注) ～S63プレハブには、ツ-ハイフ-を含む。建築統計年報（基準日：平成21年12月31日）より作成

第18表 素材・製材品価格の推移

年	丸			太				製					品	円相場
	杉中丸太 18-28cm*4m	檜中丸太 16,450	米つが 30cm*6m	米まつ 30cm*6m	ラワン 合板用	杉正角 10.5*10.5cm*3m	檜正角 10.5*10.5cm*3m	米つが 10.5*10.5cm*3m	米まつ 10.5-12*24cm*4m	合		ホワイトウッド 集成管柱 1本当		
										ラワン 12*0.9*1.8	板 針葉樹 12*0.9*1.8			
40	15,340	16,450				18,970	23,510						360	
45	18,800	31,410				28,080	54,660						360	
50	31,620	58,440	22,900	25,800	20,600	51,330	104,900	36,900	41,400	870			297	
55	41,420	70,080	34,200	37,600	47,400	63,670	136,500	53,500	58,600	1,590			227	
60	25,700	44,300	21,800	28,000	27,300	51,000	87,600	42,500	49,500	1,120			239	
2	28,580	57,750	24,200	28,400	24,630	55,920	115,420	45,300	47,750	1,190			138	
7	20,700	41,000	21,000	34,500	23,600	59,300	92,800	46,500	51,400	1,050			94	
9	21,100	41,000	22,100	36,800	26,700	58,900	94,100	49,700	50,400	1,210			121	
10	19,300	40,500	21,800	33,200	22,800	47,800	71,500	46,000	45,800	960			131	
11	21,800	44,900	19,300	30,900	23,000	47,300	77,100	45,400	44,300	1,050			114	
12	20,900	42,100	19,000	29,500	21,800	49,900	83,600	44,400	42,400	960			108	
13	19,000	35,800	18,500	30,200	21,000	45,500	74,900	44,200	42,000	950			122	
14	16,200	29,200	18,300	30,400	21,700	41,200	65,300	45,600	42,000	920	890	1,900	125	
15	17,800	32,500	21,900	26,700	21,300	43,000	75,400	45,500	48,600	1,150	910	2,100	106	
16	17,500	31,600	22,900	28,800	21,600	43,700	76,000	48,000	57,000	1,210	1,040	2,100	108	
17	16,400	28,400	23,000	28,900	23,300	43,100	73,300	48,300	56,400	1,220	960	2,000	110	
18	16,200	27,700	23,900	30,500	28,000	43,100	73,100	51,100	60,500	1,430	1,070	2,200	116	
19	16,400	28,600	25,200	31,600	—	45,100	75,000	—	65,800	—	1,360	2,600	118	
20	14,700	22,900	25,100	32,600	—	45,200	75,100	—	66,500	—	990	2,400	103	
21	14,700	23,200	21,100	29,300	—	45,700	75,300	—	65,200	—	860	2,100	94	
22	14,600	20,700	22,400	29,100	—	45,400	76,300	—	64,600	—	900	2,200	88	

\* (H14まで) 木材流通対策静岡県協議会の資料より作成

\* (H15から) 統計情報「木材価格」(農林水産省)より作成

<ラワンを除く丸太：静岡、ラワン丸太及び製材品：東京、針葉樹合板及びホワイトウッド集成管柱：全国>

第19表 中小企業における製造業の平均賃金調べ

業 種	年次	静 岡 県			全 国		
		平均年齢 (才)	平均勤続年数 (年)	所定内給与額 (円)	平均年齢 (才)	平均勤続年数 (年)	所定内給与額 (円)
製 造 業 全 般	50	37	8	99,510	36	8	116,400
	60	40	10	183,464	38	11	204,000
	7	41	11	248,845	40	13	278,800
	17	42	11	262,649	42	14	292,100
	18	42	11	263,168	42	15	299,600
	19	42	11	262,483	42	14	296,800
	20	43	11	263,821	42	14	293,400
	21	44	10	228,422	42	14	287,400
	22	—	—	—	41	14	292,300
	木材・木製品製造業	50	44	11	99,610	42	9
60		46	12	182,947	45	12	171,500
7		46	10	237,106	45	12	237,800
17		45	11	238,470	44	12	237,400
18		43	13	262,400	43	12	236,300
19		46	10	254,405	44	12	243,100
20		49	11	262,585	43	12	248,500
21		48	11	190,626	44	12	234,900
22		—	—	—	44	12	233,400
一般機械器具製造業		50	35	8	113,180	36	10
	60	39	10	209,157	38	13	223,500
	7	40	12	269,685	40	14	307,400
	17	42	14	289,757	42	16	315,000
	18	41	11	282,205	42	16	329,300
	19	42	13	293,069	42	15	305,400
	20	44	13	298,817	42	14	307,700
	21	44	13	268,962	41	15	305,400
	22	—	—	—	41	15	307,400

(注) 賃金構造基本統計調査(厚生労働省)、平成21年まで賃金退職金等実態調査報告書(県労働政策課)より作成  
 静岡県分は平成22年は統計調査なし  
 基準日は平成22年6月、全国数値の一般機械器具製造業(H21～)は、はん用・生産用・業務用機械の平均値  
 基準日は平成22年6月、全国数値の一般機械器具製造業(H21～)は、はん用・生産用・業務用機械の平均値

第20表 木材関連工業の事業所数・従業者数・製造品出荷額(静岡県)

区 分	事 業 所 数		従 業 者 数		製 造 品 出 荷 額 等 (百 万 円)	
	20 年	21 年	20 年	21 年	20 年	21 年
木材・木製品	406	359	6,681	5,478	184,349	120,153
一般製材	159	143	1,258	1,229	18,165	20,686
木材チップ	18	16	202	189	1,494	1,314
合 板	20	16	403	361	12,589	8,950
家具・装備品	435	374	5,958	5,248	86,907	75,617
木製家具	257	217	3,831	3,177	48,800	38,753
建 具	98	84	903	804	13,249	9,357
パルプ・紙	564	540	20,153	19,024	938,462	823,315
紙	63	64	6,445	6,135	495,740	443,793
計	1,405	1,273	32,792	29,750	1,209,718	1,019,085

(注) 工業統計調査報告書(県統計調査課)より作成(従業員4人以上の事業所対象)



## IV 特用林産

## 利 用 上 の 注 意

1 調査基準日 平成 22 年 12 月 31 日

### 2 数量単位

- (1) 各項目に単位を表示
- (2) 「0」単位未満で合計数字に含まれないもの。
- (3) 「-」該当のないもの。
- (4) 木炭：1 トン=7.41m<sup>3</sup>  
薪：72 束=1m<sup>3</sup>=1.6 層積 m<sup>3</sup>=0.78 トン  
45 束=1 層積 m<sup>3</sup>  
1 トン=1.28m<sup>3</sup>

# 1 平成22年特用林産物の生産

品 目	全 国 (H21)				静 岡 県 (H22)				備 考	
	生 産 量		生 産 額		生 産 量		生 産 額			
	ト ン	前年比(%)	億 円	前年比(%)	ト ン	前年比(%)	百万円	前年比(%)		
きのこ類	乾しいたけ	3,597	93	121	77	108	81	308	69	
	生しいたけ	75,016	107	755	97	1,451	78	1,358	73	
	な め こ	26,138	101	101	96	36	164	13	157	
	えのきたけ	138,501	106	343	87	—	—	—	—	
	ひらたけ	2,424	94	11	92	56	86	24	82	
	ぶなしめじ	110,741	102	579	101	3,030	101	1,485	95	
	まいたけ	40,998	94	278	95	5,398	107	4,054	118	
	まつたけ	24	34	7	25	—	—	—	—	
	エリンギ	37,223	97	230	106	68	45	42	44	
	そ の 他	3,666	90	—	—	2	—	—	—	
小 計	438,328	102	2,426	95	10,149	99	7,284	98		
たけのこ	30,812	103	66	127	1,109	126	215	115		
生うるし (kg)	1,924	121	1	119	—	—	—	—		
木 ろ う	22	88	1	91	—	—	—	—		
竹材 (千束)	995	95	16	95	—	—	—	—		
桐材 (m <sup>3</sup> )	1,037	81	1	81	—	—	—	—		
木 炭	15,244	96	20	96	100	88	13	86		
薪 (層積m <sup>3</sup> )	50,782	113	8	116	338	97	6	97		
合 計	—	—	2,538	95	—	—	7,517	98		

- (注) 1 生産量の単位でトン以外のものは、品目欄に ( ) 書きで記載した。  
 2 生産額の単位は、全国(億円)、静岡県(百万円)で異なる。  
 3 全国の生産額は林野庁、静岡県の生産額は静岡県(林業振興課)がそれぞれ推計した。  
 4 全国データは、林野庁特用林産関係資料公表前のため平成21年度のを掲載。

## 2 しいたけ

### (1) 乾しいたけ

#### ア 事務所別生産量の推移

区分	生産量(トン)									平均 単価 (円/kg)	推定 生産額 (百万円)
	農林事務所 年次	賀茂	東部	富士	中部	志太 榛原	中遠	北遠	西部		
昭和40年	17.2	81.2	0.0	83.8	119.6	49.2	203.3	0.0	554.3	2,104	1,166
45	47.2	196.5	0.0	106.6	117.5	47.5	121.7	0.0	637.0	2,594	1,652
50	36.1	279.0	0.0	63.5	116.6	26.2	142.2	0.8	664.4	3,266	2,169
55	73.9	302.0	4.1	104.6	115.4	34.7	137.3	4.7	776.7	4,118	3,198
60	67.0	351.4	10.1	93.4	80.5	26.8	59.2	5.0	693.4	4,539	3,147
平成2年	58.9	384.5	34.6	50.7	76.1	24.7	62.7	0.6	692.8	4,164	2,885
7	38.9	304.4	12.6	38.6	52.8	10.3	35.1	0.2	492.9	2,767	1,364
12	16.9	165.8	3.3	20.0	28.9	3.6	16.0	0.5	255.0	2,417	616
17	9.0	162.4	2.9	3.5	8.9	3.1	—	8.9	198.7	3,296	655
18	7.5	168.3	2.4	2.8	8.8	3.2	—	8.0	201.0	3,000	603
19	7.7	116.1	2.1	0.7	2.8	2.9	—	6.2	138.5	3,617	501
20	10.5	124.2	1.9	1.3	4.0	3.4	—	7.1	152.4	4,063	619
21	7.6	109.8	2.4	1.0	3.5	2.9	—	6.1	133.3	3,363	448
22	6.8	87.4	3.1	0.0	2.5	3.5	—	4.6	107.9	2,854	308

- (注) 1 生産量は、林業振興課調べによる。  
 2 平成2年以前の平均価格は、日権連市況情報による。  
 3 平成7年の平均単価は、県内市場の平均価格による。  
 4 平成17年以降の平均単価は、特用林産関係資料(林野庁)による。  
 5 平成17年より北遠と西部の生産量は統合し西部の欄へ記載。

イ 市町別生産量の推移

(単位：t)

市町村	年次					市町村	年次						
	平成18年	19年	20年	21年	22年		平成18年	19年	20年	21年	22年		
賀茂	下田市	1.6	0.7	1.7	1.2	1.0	中遠	磐田市	0.7	0.7	0.8	0.5	0.6
	東伊豆町	—	0.5	0.7	0.7	0.8		掛川市	—	—	—	—	—
	河津町	2.3	4.3	4.7	2.5	2.1		袋井市	—	—	—	—	1.0
	南伊豆町	0.2	0.3	0.4	0.7	0.7		御前崎市	—	—	—	—	—
	松崎町	2.0	0.7	2.0	1.7	1.4		菊川市	—	—	—	—	—
	西伊豆町	1.4	1.2	1.0	0.8	0.8		森町	2.5	2.2	2.6	2.4	2.0
	計	7.5	7.7	10.5	7.6	6.8	計	3.2	2.9	3.4	2.9	3.5	
東部	熱海市	3.4	2.4	2.5	0.2	0.1	西浜部	浜松市	8.0	6.2	7.1	6.1	4.6
	伊東市	13.9	9.4	10.0	8.9	0.6		湖西市	—	—	—	—	—
	沼津市	27.6	19.1	20.4	18.4	2.6		計	8.0	6.2	7.1	6.1	4.6
	三島市	3.5	2.4	2.5	2.3	—		合計	140.6	151.0	134.8	133.3	107.9
	御殿場市	3.3	2.3	2.4	2.2	—		森林計画区名					
	裾野市	—	—	—	—	—		伊豆	140.5	99.3	108.6	93.8	91.6
	伊豆市	94.8	65.5	70.1	63.2	69.0		富士	37.7	26.6	28.0	26.0	5.7
	伊豆の国市	16.5	11.4	12.4	11.2	15.1		静岡	11.6	3.5	5.3	4.5	2.5
	函南町	4.4	2.9	3.1	2.7	—		天竜	11.2	9.1	10.5	9.0	8.2
	清水町	—	—	—	—	—							
長泉町	0.9	0.7	0.8	0.7	—								
小山町	—	—	—	—	—								
	計	168.3	116.1	124.2	109.8	87.4							
富士	富士宮市	2.4	2.1	1.9	2.4	3.1							
	富士市	—	—	—	—	—							
	計	2.4	2.1	1.9	2.4	3.1							
中部	静岡市	2.8	0.7	1.3	1.0	—							
	計	2.8	0.7	1.3	1.0	0.0							
志太様原	島田市	6.1	1.3	2.1	2.0	0.8							
	焼津市	—	—	—	—	—							
	藤枝市	1.0	0.5	1.0	1.1	1.4							
	牧之原市	—	—	—	—	—							
	吉田町	—	—	—	—	—							
	川根本町	1.7	1.0	0.9	0.4	0.3							
	計	8.8	2.8	4.0	3.5	2.5							

(林業振興課調べ)

## (2) 生しいたけ

## ア 事務所別生産量の推移

区分 農林事務所 年次	生産量(トン)									平均 単価 (円/kg)	推定 生産額 (百万円)
	賀茂	東部	富士	中部	志太 榛原	中遠	北遠	西部	計		
昭和40年	446.0	509.1	38.9	18.0	13.5	43.1	38.2	44.2	1,151.0	370	425
45	332.0	827.9	73.1	108.0	48.2	60.6	44.3	49.9	1,544.0	497	767
50	154.0	923.0	60.0	98.0	64.8	50.1	56.3	29.0	1,435.2	830	1,191
55	153.5	747.0	95.0	400.9	244.3	115.9	99.2	112.2	1,968.0	882	1,735
60	98.0	763.1	232.4	574.7	314.0	184.4	125.0	149.5	2,441.1	1,088	2,655
平成2年	92.0	1,053.6	257.0	564.8	343.9	219.6	253.2	111.1	2,895.2	1,158	3,312
7	71.5	762.2	196.2	484.8	281.2	212.7	69.4	141.8	2,219.8	1,095	2,431
12	33.3	1,451.9	56.4	431.1	351.1	158.5	32.1	166.8	2,681.2	1,017	2,727
17	41.3	1,248.5	26.9	269.7	264.4	113.3	—	95.0	2,059.1	1,056	2,174
18	39.7	1,318.6	24.4	280.7	294.3	104.4	—	115.6	2,177.7	1,108	2,413
19	39.9	962.9	23.3	236.7	333.0	70.8	—	107.0	1,773.6	1,122	1,990
20	34.6	904.2	82.3	241.8	270.6	63.4	—	83.2	1,680.1	1,109	1,863
21	27.0	899.8	122.0	253.0	404.0	64.6	—	87.5	1,857.9	1,006	1,869
22	26.7	655.3	103.9	206.5	299.9	98.8	—	59.6	1,450.7	936	1,358

- (注) 1 生産量は、林業振興課調べによる。  
2 昭和40、45年の平均単価は、東京都中央卸売市場の単価である。  
3 昭和50、55、60年、平成12年の平均単価は、東京都、横浜市、名古屋市、静岡、浜松市各中央卸売市場の静岡県産物の平均単価である。  
4 平成2年の平均単価は、東京都、静岡、浜松市各中央卸売市場の静岡県産物の平均単価である。  
5 平成17年以降の平均単価は、特用林産関係資料(林野庁)による。  
6 平成17年より北遠と西部の生産量は統合し西部の欄へ記載。

イ 市町別生産量の推移  
a 原木栽培及び菌床栽培

(単位：t)

市町村	年次					市町村	年次						
	平成18年	19年	20年	21年	22年		平成18年	19年	20年	21年	22年		
賀茂	下田市	4.9	2.2	1.1	0.8	0.7	中部	磐田市	17.6	17.6	19.9	20.4	19.7
	東伊豆町	18.2	22.1	23.0	19.5	19.4		掛川市	47.2	17.0	12.5	12.9	43.0
	河津町	6.2	1.4	0.1	0.2	0.2		袋井市	11.8	11.8	10.4	5.9	12.0
	南伊豆町	0.6	3.8	1.7	0.9	1.0		御前崎市	12.2	12.0	8.5	8.0	8.7
	松崎町	5.8	4.7	4.0	3.2	3.1		菊川市	10.3	7.3	6.9	6.9	5.4
	西伊豆町	4.0	5.7	4.7	2.4	2.3		遠森町	5.3	5.1	5.2	10.5	10.0
計	39.7	39.9	34.6	27.0	26.7	計	104.4	70.8	63.4	64.6	98.8		
東部	熱海市	21.5	15.8	14.7	15.0	11.0	西	浜松市	104.5	100.4	77.2	87.5	59.6
	伊東市	87.2	63.9	59.5	59.5	8.9		湖西市	11.1	6.6	6.0	—	—
	沼津市	293.8	212.8	203.2	199.3	13.0	計	115.6	107.0	83.2	87.5	59.6	
	三島市	83.5	60.8	57.4	56.8	19.0	合計	1,815.8	1,711.3	1,852.4	1,857.9	1,450.7	
	御殿場市	22.3	16.3	15.2	15.2	—	森林計画区名	伊豆	950.4	706.8	657.3	648.8	648.6
	裾野市	—	—	—	1.0	1.0		富士	441.4	323.4	365.8	400.0	136.9
	伊豆市	606.5	444.7	414.0	414.2	437.0		静岡	565.9	565.6	510.4	657.0	506.4
	伊豆の国市	109.5	80.2	74.9	74.8	76.0		天竜	220.0	177.8	146.6	152.1	158.4
	函南町	86.0	62.3	59.6	58.3	89.4							
	清水町	—	—	—	—	—							
	長泉町	8.3	6.1	5.7	5.7	—							
	山崎町	—	—	—	—	0.0							
	計	1,318.6	962.9	904.2	899.8	655.3							
	富士	富士宮市	14.4	12.3	72.3	94.1	51.8						
富士市		19.1	15.1	12.0	27.9	52.1							
計	33.5	27.4	84.3	122.0	103.9								
中部	静岡市	271.6	232.6	239.8	253.0	206.5							
	計	271.6	232.6	239.8	253.0	206.5							
志太榛原	島田市	20.9	38.0	12.7	21.1	4.3							
	焼津市	—	—	—	—	61.0							
	藤枝市	239.1	257.7	211.2	351.4	225.5							
	牧之原市	16.8	12.0	29.8	13.2	8.9							
	吉田町	9.9	8.0	—	8.4	—							
	川根本町	7.6	17.3	16.9	9.9	0.2							
計	294.3	333.0	270.6	404.0	299.9								

b 原木栽培

(単位：t)

市町村	年次					市町村	年次						
	平成18年	19年	20年	21年	22年		平成18年	19年	20年	21年	22年		
賀茂	下田市	4.9	2.2	1.1	0.8	0.7	中部	磐田市	11.7	12.0	13.5	16.3	16.0
	東伊豆町	0.3	3.0	6.5	5.1	5.0		掛川市	9.3	7.1	2.3	2.5	1.0
	河津町	6.2	1.4	0.1	0.2	0.2		袋井市	0.0	—	—	—	—
	南伊豆町	0.6	3.8	1.7	0.9	1.0		御前崎市	0.0	—	—	—	—
	松崎町	5.8	4.7	4.0	3.2	3.1		菊川市	0.0	—	—	—	—
	西伊豆町	4.0	5.7	4.7	2.4	2.3		遠森町	2.4	2.6	2.6	4.1	—
計	21.8	20.8	18.1	12.6	12.3	計	23.4	21.7	18.4	22.9	17.0		
東部	熱海市	21.5	15.8	14.7	15.0	11.0	西	浜松市	26.0	33.9	27.0	31.0	57.6
	伊東市	87.2	63.9	59.5	59.5	8.8		湖西市	8.0	6.8	—	—	—
	沼津市	103.8	76.1	70.8	70.8	1.0	計	34.0	40.7	27.0	31.0	57.6	
	三島市	53.5	39.2	36.5	36.5	—	合計	1,430.2	1,119.1	1,066.7	1,099.7	847.2	
	御殿場市	22.3	16.3	15.2	15.2	—	森林計画区名	伊豆	869.0	641.9	596.3	591.3	536.2
	裾野市	—	—	—	—	1.0		富士	211.4	154.1	158.2	168.0	31.9
	伊豆市	606.5	444.7	414.0	414.2	437.0		静岡	292.4	260.7	266.8	285.5	199.5
	伊豆の国市	104.0	76.2	70.9	70.9	72.0		天竜	57.4	62.4	45.4	53.9	74.6
	函南町	28.0	20.5	19.1	19.1	—							
	清水町	—	—	—	—	—							
	長泉町	8.3	6.1	5.7	5.7	—							
	山崎町	—	—	—	—	—							
	計	1,035.1	758.8	706.4	707.9	530.8							
	富士	富士宮市	14.4	12.3	18.0	36.2	21.8						
富士市		9.1	4.1	12.0	3.6	8.1							
計	23.5	16.4	30.0	39.8	29.9								
中部	静岡市	241.5	202.0	210.7	218.0	161.2							
	計	241.5	202.0	210.7	218.0	161.2							
志太榛原	島田市	4.9	4.9	5.5	4.4	2.3							
	焼津市	—	—	—	—	—							
	藤枝市	36.2	44.2	44.8	55.2	34.0							
	牧之原市	7.7	5.3	1.9	6.6	1.8							
	吉田町	—	—	—	—	—							
	川根本町	2.1	4.3	3.9	1.3	0.2							
計	50.9	58.7	56.1	67.5	38.4								

(林業振興課調べ)

c 菌床栽培

(単位：t)

市町村	年次					市町村	年次					
	平成18年	19年	20年	21年	22年		平成18年	19年	20年	21年	22年	
賀茂	下田市	—	—	—	—	—	磐田市	5.6	5.6	6.4	4.1	3.6
	東伊豆町	17.9	19.1	16.5	14.4	14.4	川崎市	40.1	13.8	10.2	10.4	42.0
	河津町	—	—	—	—	—	袋井市	11.8	11.8	10.4	5.9	12.0
	南伊豆町	—	—	—	—	—	御前崎市	12.2	12.0	8.5	8.0	18.7
	松崎町	—	—	—	—	—	菊川市	10.3	7.3	6.9	6.9	5.4
	西伊豆町	—	—	—	—	—	遠森町	2.7	2.6	2.6	6.4	—
	計	17.9	19.1	16.5	14.4	14.4	計	82.7	53.1	45.0	41.7	81.7
東部	熱海市	—	—	—	—	—	西浜松市	70.6	66.7	50.2	56.5	2.0
	伊東市	—	—	—	—	—	湖西市	4.3	6.5	6.0	—	—
	沼津市	190.0	136.7	132.4	128.5	12.0	計	74.9	73.2	56.2	56.5	2.0
	三島市	30.0	21.6	20.9	20.3	19.0	合計	696.7	638.5	761.2	758.2	603.5
	御殿場市	—	—	—	—	—	森林計画区名					
	裾野市	—	—	—	—	0.1	伊豆	81.4	64.9	61.0	57.5	112.4
	伊豆の国市	5.5	4.0	4.0	3.9	4.0	富士	230.0	169.3	207.6	231.0	105.1
	函南町	58.0	41.8	40.5	39.2	89.4	静岡	273.5	304.9	243.6	371.5	306.9
	清水町	—	—	—	—	—	天竜	157.6	126.3	101.2	98.2	83.7
	長泉町	—	—	—	—	—						
小山町	—	—	—	—	—							
	計	283.5	204.1	197.8	191.9	124.5						
富士	富士宮市	—	—	54.3	57.9	30.0						
	富士市	10.0	11.0	0.0	24.3	44.0						
	計	10.0	11.0	54.3	82.2	74.0						
中部	静岡市	30.1	30.6	29.1	35.0	45.4						
	計	30.1	30.6	29.1	35.0	45.4						
志太	島田市	16.0	33.1	7.2	16.7	2.0						
	焼津市	—	—	—	—	61.0						
榛原	藤枝市	202.9	213.5	166.4	296.2	191.5						
	牧之原市	9.1	6.7	27.9	6.6	7.1						
	吉田町	9.9	8.0	—	8.4	—						
	川根本町	5.5	13.0	13.0	8.6	—						
	計	243.4	274.3	214.5	336.5	261.6						

(林業振興課調べ)



## (3) しいたけ生産者

## ア 事務所別生産者戸数

(単位：戸)

年次	農林事務所	賀茂	東部	富士	中部	志太 榛原	中遠	北遠	西部	計
	区分									
昭和40年	椎茸生産者	589	1,495	156	1,219	1,494	643	1,532	162	7,291
45	椎茸生産者	1,062	1,408	201	952	1,258	591	2,199	229	7,900
50	椎茸生産者	538	1,383	129	802	899	484	1,790	199	6,224
55	椎茸生産者	510	1,195	113	948	1,023	353	1,014	177	5,333
60	椎茸生産者	604	2,130	203	1,038	1,010	278	1,008	222	6,493
平成2年	椎茸生産者	581	1,451	203	887	913	302	773	85	5,195
7年	椎茸生産者	221	983	133	399	706	225	434	57	3,158
12年	椎茸生産者	111	331	37	346	233	71	215	20	1,364
17年	原木乾椎茸生産者	53	21	1	37	36	40	—	104	292
	原木生椎茸生産者	28	152	7	124	46	9	—	52	418
	計	81	173	8	161	82	49	—	156	710
	菌床椎茸生産者	4	7	1	3	27	18	—	4	64
	合計	85	180	9	164	109	67	—	160	774
18年	原木乾椎茸生産者	34	21	2	23	29	40	—	73	222
	原木生椎茸生産者	3	147	2	126	54	9	—	56	397
	計	37	168	4	149	83	49	—	129	619
	菌床椎茸生産者	4	7	1	3	25	18	—	5	63
	合計	41	175	5	152	108	67	—	134	682
19年	原木乾椎茸生産者	17	33	1	19	25	40	—	77	212
	原木生椎茸生産者	18	80	2	122	62	9	—	32	325
	計	35	113	3	141	87	49	—	109	537
	菌床椎茸生産者	4	26	1	3	28	17	—	4	83
	合計	39	139	4	144	115	66	—	113	620
20年	原木乾椎茸生産者	17	33	1	18	25	40	—	38	172
	原木生椎茸生産者	11	80	3	113	62	9	—	33	311
	計	28	113	4	131	87	49	—	71	483
	菌床椎茸生産者	4	26	9	3	25	17	—	4	88
	合計	32	139	13	134	112	66	—	75	571
21年	原木乾椎茸生産者	18	33	2	17	17	40	—	18	145
	原木生椎茸生産者	9	80	11	110	26	8	—	30	274
	計	27	113	13	127	43	48	—	48	419
	菌床椎茸生産者	4	26	7	3	22	11	—	4	77
	合計	31	139	20	130	65	59	—	52	496
22年	原木乾椎茸生産者	21	100	3	0	15	41	—	56	236
	原木生椎茸生産者	7	53	3	103	18	7	—	13	204
	計	28	153	6	103	33	48	—	69	440
	菌床椎茸生産者	1	6	2	9	19	13	—	—	50
	合計	29	159	8	112	52	61	—	69	490

(林業振興課調べ)

- (注) 1 昭和60年以前は、乾・生しいたけ生産者の合計戸数。  
2 平成2年以降は、乾・生しいたけ生産者を区分した戸数。  
3 区分方法は、原木栽培生産者のうち乾・生ともに生産している生産者の場合は、販売金額の多い方の生産を営むものとした。  
4 菌床しいたけ生産者戸数は、菌床栽培のみを行っている生産者の戸数。原木栽培も行っている生産者戸数は、原木栽培生産者戸数に含まれる。  
5 平成17年より北遠と西部の生産量は統合し西部の欄へ記載。

イ 県内ほだ木所有規模別生産者戸数

区分	規模別	600本	600～	3,000～	10,000～	30,000本	計
	年次	未 満	3,000本	10,000本	30,000本	以 上	
乾しいたけ 生産者数 (戸)	昭和50年	1,012	1,108	1,036	535	207	3,898
	55	928	1,076	920	493	209	3,626
	60	1,487	1,114	920	467	196	4,184
	平成 2年	968	805	640	477	201	3,091
	7	777	400	213	170	97	1,657
	17	212	129	64	31	9	445
	18	127	84	62	44	13	330
	19	146	63	64	36	13	322
	20	97	76	55	34	10	272
	21	72	56	49	33	11	221
	22	78	62	55	27	14	236
生しいたけ 生産者数 (戸)	昭和50年	1,075	446	506	187	112	2,326
	55	476	479	419	239	94	1,707
	60	1,467	352	267	161	62	2,309
	平成 2年	1,231	403	227	143	48	2,052
	7	847	281	167	114	33	1,442
	12	287	267	106	83	15	758
	17	216	136	149	65	19	585
	18	183	120	152	65	21	541
	19	171	81	140	39	13	444
	20	125	114	111	30	7	387
	21	94	109	104	33	9	349
	22	33	36	101	29	5	204

(注) 1 生産者戸数は、林業振興課調べによる。

2 12年までは、乾・生ともに生産している生産者は、販売金額の多い方の生産数に計上した。

3 17年以降は、乾・生ともに生産している生産者は、それぞれに計上した。

ウ 県内菌床所有規模別生産者戸数

区分	規模別	5,000個	5,000～	10,000～	15,000～	20,000個	計
	年次	未 満	10,000個	15,000個	20,000個	以 上	
菌床しいたけ 生産者数 (戸)	平成 7年	11	14	18	6	10	59
	12	11	19	18	14	27	89
	17	16	20	13	8	11	68
	18	14	25	12	8	8	67
	19	41	23	13	9	14	100
	20	40	26	13	19	14	112
	21	45	12	12	16	14	99
	22	5	11	8	8	18	50

(注) 1 生産者戸数は、林業振興課調べによる。

2 12年までは、菌床しいたけのみ栽培している生産者の戸数で原木栽培も行っている生産者戸数は含まない。

3 17年以降は、原木栽培も行っている生産者戸数も含む。

(4) しいたけ原木

ア 事務所別伏込本数と原木価格

年次	農林事務所 区分	賀茂	東部	富士	中部	志太 榛原	中遠	北遠	西部	計	乾椎茸用	生椎茸用
		昭和45年	本数(千本)	1,190	4,165	155	1,840	1,834	497	992	327	11,000
	価格(円/本)											
50年	本数(千本)	959	4,500	120	1,275	2,143	444	1,073	180	10,694	6,926	3,768
	価格(円/本)											
55年	本数(千本)	1,700	6,344	486	1,610	1,534	467	588	151	12,880	9,303	3,577
	価格(円/本)	180	160		127	140		147				
60年	本数(千本)	1,220	6,044	460	2,186	2,001	547	609	203	13,270	9,465	3,805
	価格(円/本)	185	185	180	195	192	200	220	250			
平成2年	本数(千本)	624	4,555	590	1,397	1,305	361	938	198	9,967	5,415	4,552
	価格(円/本)	250	210	200	225	237	250	225	240			
7	本数(千本)	471	3,730	598	1,082	548	131	260	140	6,959	4,197	2,763
	価格(円/本)	150	260	260	260	282	285	265	350			
12	本数(千本)	334.9	2,358.5	37.0	911.6	560.8	56.6	116.5	36.0	4,411.9	2,686.7	1,725.2
	価格(円/本)	260	275	—	—	—	—	291	—			
17	本数(千本)	214.0	2,597.0	55.0	294.0	124.0	47.0	—	262.0	3,593.0	2,099.0	1,494.0
	価格(円/本)	192	220	285	245	246	245	—	260			
18	本数(千本)	55.0	2,194.0	54.0	300.0	125.0	60.0	—	233.0	3,021.0	2,099.0	1,494.0
	価格(円/本)	192	220	223	220	249	200	—	295			
19	本数(千本)	66.0	1,974.0	56.0	243.0	120.0	60.0	—	217.0	2,736.0	1,659.0	1,362.0
	価格(円/本)	193	220	265	238	243	200	—	230			
20	本数(千本)	55.0	1,974.0	37.0	255.0	94.0	60.0	—	69.0	2,544.0	1,490.0	1,246.0
	価格(円/本)	193	225	220	255	241	260	—	250			
21	本数(千本)	118.0	1,849.0	43.0	260.0	89.0	65.0	—	68.0	2,492.0	1,389.0	1,155.0
	価格(円/本)	193	225	225	260	299	263	—	265			
22	本数(千本)	282.1	1,471.0	17.0	196.5	69.7	37.8	—	23.5	2,097.6	1,321.0	1,171.0
	価格(円/本)	—	380	235	253	219	207	—	280			

(林業振興課調べ)

(注) 1 平成17年より北遠と西部の生産量は統合し西部の欄へ記載。

イ 原木価格(県外産)…庭先

樹種	なら類		くぬぎ	
	ほだ木1本 当たり価格 (円)	m <sup>3</sup> 当たり 価格 (円)	ほだ木1本 当たり価格 (円)	m <sup>3</sup> 当たり 価格 (円)
昭和55年	160	—	160	—
60	190	25,300	190	25,300
平成2年	218	33,139	217	32,437
7	264	32,495	232	29,121
12	273	30,627	276	30,517
17	223	23,477	242	24,627
18	223	23,477	242	24,627
19	229	25,116	219	23,050
20	225	24,055	234	23,310
21	234	26,697	228	23,138
22	288	29,621	264	33,980

(林業振興課調べ)

### 3 ひらたけ

#### 事務所別生産量の推移

区分 農林事務所 年次	生産量（トン）									平均 単価 （円/kg）	推定 生産額 （百万円）
	賀茂	東部	富士	中部	志太 榛原	中遠	北遠	西部	計		
昭和50年	0.0	0.0	1.0	12.0	2.0	9.4	1.0	4.0	29.4	821	24
55	18.0	40.0	20.2	73.3	22.0	32.5	1.1	9.9	217.0	814	176
60	56.0	710.0	320.0	140.0	121.0	124.0	19.0	20.0	1,510.0	734	1,108
平成2年	17.0	1,320.3	363.0	247.3	96.0	207.5	60.6	37.3	2,349.0	613	1,440
7	27.0	640.0	161.5	195.3	39.8	36.7	34.4	—	1,134.7	553	627
12	0.0	382.0	14.5	36.6	70.2	14.6	9.0	10.0	536.9	433	232
17	—	156.0	5.0	123.0	29.5	8.0	—	4.0	325.5	381	124
18	—	135.0	6.0	16.3	16.3	3.0	—	4.0	180.6	398	67
19	—	135.0	—	14.7	12.5	3.0	—	3.0	168.2	396	23
20	—	20.0	18.3	15.2	2.5	3.0	—	—	59.0	455	29
21	—	20.0	13.1	16.4	13.1	0.1	—	2.0	64.7	445	25
22	—	20.0	17.9	9.0	9.2	—	—	—	56.1	426	25

- (注) 1 生産量は、林業振興課調べによる。  
 2 昭和50, 55, 60年の平均単価は、東京都、横浜市、名古屋市、静岡、浜松市各中央卸売市場の静岡県産物の平均単価である。  
 3 平成2年の平均単価は、東京都、静岡、浜松市各中央卸売市場の静岡県産物の平均単価である。  
 4 平成7年の平均単価は、東京都、横浜市、静岡、浜松市各中央卸売市場の静岡県産物の平均単価である。  
 5 平成12年以降の平均単価は、特用林産関係資料(林野庁)による。  
 6 平成17年より北遠と西部の生産量は統合し西部の欄へ記載。

### 4 ぶなしめじ

#### 事務所別生産量の推移

区分 農林事務所 年次	生産量（トン）									平均 単価 （円/kg）	推定 生産額 （百万円）
	賀茂	東部	富士	中部	志太 榛原	中遠	北遠	西部	計		
平成12年	0.0	4.0	0.0	0.0	12.4	0.0	0.0	61.2	77.6	541	42
17	—	—	—	0.1	13.5	3,112.0	—	0.5	3,126.1	424	1,325
18	—	—	—	2.2	0.1	3,131.0	—	—	3,133.3	424	1,329
19	—	—	—	—	—	3,128.0	—	—	3,128.0	473	1,480
20	—	—	—	—	—	3,068.0	—	—	3,068.0	465	1,427
21	—	—	—	—	—	3,001.9	—	—	3,001.9	533	1,600
22	—	—	—	—	—	3,028.0	—	1.8	3,029.8	490	1,485

- (注) 1 平均単価は、特用林産関係資料(林野庁)による。  
 2 平成17年より北遠と西部の生産量は統合し西部の欄へ記載。

## 5 なめこ

事務所別生産量の推移

区分 農林事務所 年次	生産量（トン）									平均 単価 （円/kg）	推定 生産額 （百万円）
	賀茂	東部	富士	中部	志太 榛原	中遠	北遠	西部	計		
昭和45年	2.0	3.0	0.0	25.0	5.0	0.0	4.0	1.0	40.0	594	23
50	1.3	14.4	0.8	15.0	9.8	0.0	2.0	2.4	45.7	1,050	47
55	0.0	10.9	0.7	19.1	11.9	0.0	2.0	9.4	54.0	837	45
60	147.0	46.0	39.0	5.0	18.0	1.0	0.0	8.0	264.0	880	232
平成2年	188.5	6.5	34.3	1.2	8.9	3.3	0.5	0.0	243.2	761	185
7	112.9	24.0	12.0	0.4	8.1	4.9	0.1	—	162.4	786	128
12	98.2	50.0	0.0	1.4	7.3	60.6	0.0	7.1	224.6	721	162
17	15.4	13.0	—	0.1	7.6	—	—	—	36.1	378	14
18	14.2	13.0	—	0.1	10.1	—	—	—	37.4	417	16
19	14.6	13.0	—	1.0	8.2	—	—	—	36.8	393	14
20	14.5	4.0	1.2	4.8	8.2	—	—	—	32.7	407	13
21	15.4	5.0	0.5	0.1	0.3	0.6	—	—	21.9	388	8
22	15.7	9.0	0.3	—	0.2	0.7	—	10.0	35.9	372	13

- （注）1 生産量は、林業振興課調べによる。  
 2 昭和45、50、55、60年の平均単価は、東京都、横浜市、名古屋市、静岡、浜松市各中央卸売市場の県産物の平均単価である。  
 3 平成2、7年の平均単価は、東京都、静岡、浜松市各中央卸売市場の県産物の平均単価である。  
 4 平成12年の平均単価は、東京都、静岡市場の県産物の平均単価である。  
 5 平成17年以降の平均単価は、特用林産関係資料（林野庁）による。  
 6 平成17年より北遠と西部の生産量は統合し西部の欄へ記載。

## 6 まいたけ

### 事務所別生産量の推移

区分 農林事務所 年次	生産量（トン）									平均 単価 (円/kg)	推定 生産額 (百万円)
	賀茂	東部	富士	中部	志太 榛原	中遠	北遠	西部	計		
昭和60年	—	0.5	35.0	18.9	—	—	—	—	54.4		
平成2年	—	—	45.0	7.5	—	2.6	15.0	—	70.1	1,095	77
7	—	50.0	35.0	0.5	—	23.8	15.0	22.8	147.1	697	103
12	—	20.0	117.9	0.0	2.7	0.0	15.0	93.2	248.8	666	166
17	—	—	120.0	2.5	2.0	5,274.0	—	29.8	5,428.3	620	3,366
18	—	—	—	2.4	0.6	5,111.0	—	—	5,114.0	608	3,109
19	—	—	—	5.7	0.6	5,130.0	—	3.6	5,139.9	621	3,192
20	—	—	—	3.6	0.6	5,076.0	—	—	5,080.2	673	3,419
21	—	—	0.6	6.6	0.4	5,021.1	—	26.0	5,054.7	679	3,432
22	—	—	—	3.4	0.2	5,394.0	—	—	5,397.6	751	4,054

- (注) 1 生産量は、林業振興課調べによる。  
 2 昭和60年、平成2年の平均単価は、不明である。  
 3 平成7年、12年の平均単価は、東京都中央卸売市場の県産物の平均単価である。  
 4 平成17年以降の平均単価は、特用林産関係資料(林野庁)による。  
 5 平成17年より北遠と西部の生産量は統合し西部の欄へ記載。

## 7 エリンギ

### 事務所別生産量の推移

区分 農林事務所 年次	生産量（トン）									平均 単価 (円/kg)	推定 生産額 (百万円)
	賀茂	東部	富士	中部	志太 榛原	中遠	北遠	西部	計		
平成10年	—	165.0	120.0	—	0.0	124.0	—	3.0	412.0		
12	—	190.0	120.0	—	4.5	123.4	—	11.0	448.9		
17	—	361.5	100.0	9.0	13.3	0.2	—	0.4	484.4	575	279
18	—	350.0	100.0	3.8	3.0	0.2	—	0.4	457.4	547	250
19	—	350.0	100.0	3.4	2.5	0.2	—	—	456.1	517	236
20	—	6.0	100.0	3.1	4.8	0.2	—	—	114.1	569	65
21	—	6.0	140.0	2.8	2.8	—	—	—	151.6	617	94
22	—	5.1	54.0	4.3	4.2	—	—	—	67.6	611	41

- (注) 1 生産量は、林業振興課調べによる。  
 2 平成9年以前は、統計データが無いため不明。  
 3 平成10年、12年の平均単価は、不明である。  
 4 平成17年以降の平均単価は、特用林産関係資料(林野庁)による。  
 5 平成17年より北遠と西部の生産量は統合し西部の欄へ記載。

## 8 えのきたけ

事務所別生産量の推移

区分 農林事務所 年次	生産量(トン)									平均 単価 (円/kg)	推定 生産額 (百万円)
	賀茂	東部	富士	中部	志太 榛原	中遠	北遠	西部	計		
昭和57年									12.5		0
60									8.7	610	5
平成2年									12.0		0
平成7年									176.0	458	81
12	—	—	—	—	7.5	—	—	314.9	322.4	351	113
17	—	—	—	—	2.5	—	—	—	2.5	267	1
18	—	—	—	—	0.1	—	—	—	0.1	316	0
19	—	—	—	—	0.1	—	—	25.6	25.7	287	7
20	—	—	—	—	—	—	—	—	—	301	—
21	—	—	—	—	—	—	—	—	—	248	—
22	—	—	—	—	—	—	—	—	—	233	—

- (注) 1 生産量は、林業振興課調べによる。  
 2 昭和57年以前は、統計データが無いため不明。  
 3 平均単価は、特用林産関係資料(林野庁)による。  
 4 平成17年より北遠と西部の生産量は統合し西部の欄へ記載。

## 9 たけのこ

事務所別生産量の推移

区分 農林事務所 年次	生産量(トン)									平均 単価 (円/kg)	推定 生産額 (百万円)
	賀茂	東部	富士	中部	志太 榛原	中遠	北遠	西部	計		
昭和40年	110.4	283.2	70.0	1,395.3	1,406.3	44.1	0.5	51.6	3,361.4	75	252
45	154.8	259.6	422.0	1,697.7	2,247.7	67.7	17.8	36.7	4,901.0	122	579
50	109.0	180.0	480.0	2,935.0	2,699.0	80.0	15.0	40.0	6,538.0	186	1,216
55	284.5	493.2	541.5	4,222.6	3,632.4	81.2	20.4	60.2	9,336.0	212	1,979
60	400.0	1,000.0	280.0	1,800.0	2,417.0	13.0	2.2	11.5	5,923.7	262	1,552
平成2年	440.0	640.0	214.0	1,786.0	2,555.0	42.0	2.0	—	5,679.0	243	1,278
7	38.0	420.0	150.0	2,000.0	5.7	33.0	1.2	58.0	2,705.9	403	1,090
12	300.0	74.2	70.0	1,200.0	660.0	19.3	3.0	37.0	2,363.5	265	626
17	65.0	59.0	50.0	241.0	571.2	1.0	—	59.1	1,046.3	243	254
18	105.3	2.0	50.0	328.1	665.2	1.0	—	40.9	1,192.5	230	274
19	104.0	18.0	50.0	245.2	779.2	1.0	—	5.3	1,202.7	207	249
20	114.4	16.0	68.8	282.9	709.1	1.0	—	0.3	1,192.5	173	206
21	91.5	15.8	30.4	282.9	391.9	1.0	—	66.0	879.5	213	187
22	91.0	—	58.5	263.0	695.5	—	—	1.2	1,109.2	194	215

- (注) 1 生産量は林業振興課調べ。  
 2 昭和45年以前は、静岡農林水産統計年報による。  
 3 昭和50年の生産量は、静岡統計情報事務所調べによる。  
 4 昭和55年の生産量は、静岡統計情報事務所調査数値により調整した。  
 5 昭和40年の平均単価は、静岡農林水産統計年報による。  
 6 昭和45、50、55、60年、平成7年の平均単価は、東京都、横浜市、名古屋市、静岡、浜松各中央卸売市場の県産物及びその他の県内地方卸売市場の平均単価である。  
 7 平成2年の平均単価は、東京都、静岡、浜松市各中央卸売市場の県産物の平均単価である。  
 8 平成12年の平均単価は、東京都中央卸売市場、静岡の県産物の平均単価である。  
 9 平成17年以降の平均単価は、特用林産関係資料(林野庁)による。  
 10 平成17年より北遠と西部の生産量は統合し西部の欄へ記載。

# 10 竹材

## 事務所別生産量の推移

区分	生産量（千束）									平均 単価 (円/束)	推定 生産額 (百万円)
	農林事務所 年次	賀茂	東部	富士	中部	志太 榛原	中遠	北遠	西部		
昭和40年	160.0	12.9	3.1	40.0	29.6	8.6	12.0	18.8	285.0		101
45	68.0	43.7	12.3	40.0	20.9	4.2	3.8	8.1	201.0		107
50	41.0	29.8	10.2	16.0	9.0	5.2	5.2	15.4	131.8		176
55	40.0	44.7	15.3	9.0	34.5	7.7	6.7	17.1	175.0		236
60	22.0	45.0	3.0	7.0	20.0	6.0	—	17.0	120.0		172
平成2年	20.0	25.0	2.0	2.1	9.7	64.0	1.0	—	123.8		203
7	0.0	23.0	2.0	2.0	0.1	2.0	1.0	—	30.1		45
12	—	—	—	—	—	4.2	1.0	1.7	6.9	1,608	11
17	—	—	—	—	23.0	—	—	1.0	24.0	1,608	39
18	—	—	—	—	11.0	—	—	1.0	12.0	1,608	19
19	—	—	—	—	23.0	—	—	—	23.0	1,608	37
20	—	—	—	—	23.0	—	—	—	23.0	1,608	37
21	—	—	—	—	—	—	—	—	—	1,608	—
22	—	—	—	—	—	—	—	—	—	1,608	—

- (注) 1 竹材は、まだけ、もうそうちく、めだけ等の合計とする。  
 2 昭和55年以前の生産量は、森林計画竹材集計表（林政課調査）により調整した。  
 3 昭和60年以降の生産量は、林業振興課調べ。  
 4 昭和60年までの平均単価は、林野庁市況月報の木更津市卸売業者店先渡価格である。  
 5 平成2年以降の平均単価は、林野庁市況月報の山口県豊浦地区卸売業者店先渡価格である。  
 6 平成17年以降の平均単価は、林野庁特用林産基礎資料による。  
 7 平成17年より北遠と西部の生産量は統合し西部の欄へ記載。



# 11 薪炭

## 事務所別生産量の推移

### ア 木炭等

区分 農林事務所 年次	生産量（トン）									平均 単価 (円/kg)	推定 生産額 (百万円)
	賀茂	東部	富士	中部	志太 榛原	中遠	北遠	西部	計		
昭和40年	6,455.0	991.0	113.0	266.0	876.0	237.0	264.0	123.0	9,285.0	36	337
45	2,101.0	468.0	36.0	79.0	209.0	29.0	67.0	48.0	3,037.0	51	154
50	137.0	63.4	4.6	0.0	0.0	0.0	0.0	0.0	205.0	109	22
55	197.0	320.0	0.0	35.0	21.6	20.8	1.8	8.8	605.0	136	82
60	197.0	104.0	3.0	61.0	44.0	10.0	24.0	14.0	457.0	147	67
平成2年	135.0	72.5	2.5	33.6	31.4	12.5	6.6	1.6	295.7	165	49
7	43.0	70.0	—	25.0	13.0	79.0	4.0	1.0	236.0	117	28
12	26.0	41.0	12.0	70.0	65.0	80.0	6.0	34.0	334.0	123	41
17	34.0	21.0	4.0	11.0	21.0	51.0	—	26.0	168.0	100	17
18	57.0	17.0	5.0	6.0	49.0	51.0	—	23.0	208.0	120	25
19	25.7	15.0	5.8	4.2	72.4	54.4	—	23.1	200.6	130	26
20	12.8	17.5	3.8	1.9	72.8	54.0	—	0.1	162.9	130	21
21	15.9	17.5	3.3	5.1	22.3	50.0	—	—	114.1	130	15
22	16.4	20.3	3.3	2.4	9.5	48.0	—	—	99.9	127	13

- (注) 1 生産量は、林業振興課調べによる。  
 2 木炭等は、白炭・黒炭・竹炭・粉炭の各生産量の合計である。  
 3 平均単価は、林野庁市況月報（堅1級、岩手県山元価格）による。  
 4 平成17年以降の平均単価は、特用林産関係資料（林野庁）による。  
 5 平成17年より北遠と西部の生産量は統合し西部の欄へ記載。

### イ 薪

区分 農林事務所 年次	生産量（層積m <sup>3</sup> ）									平均 単価 (円/層積m <sup>3</sup> )	推定 生産額 (百万円)
	賀茂	東部	富士	中部	志太 榛原	中遠	北遠	西部	計		
昭和40年	2,578.6	12,255.7	5,794.3	9,468.1	4,878.4	8,691.4	12,415.0	2,807.5	58,889.0	2716	159
45	1,039.7	5,926.7	1,682.5	4,603.3	1,673.1	1,181.5	3,818.8	718.4	20,644.0	3,574	73
50	136.0	56.0	14.0	0.0	0.0	0.0	0.0	0.0	206.0	3,355	1
55	921.0	48.0	12.0	15.0	145.3	332.5	424.5	87.7	1,986.0	4,027	7
60	578.0	84.0	70.0	83.0	280.0	1,970.0	309.0	30.0	3,404.0	4,362	14
平成2年	558.0	72.0	68.0	54.5	805.0	14.0	141.0	0.0	1,712.6	5,625	10
7	48.0	0.0	0.0	94.0	390.0	2,030.0	56.0	0.0	2,618.0	6,165	16
12	7.0	20.0	—	57.0	—	4,000.0	110.0	—	4,194.0	14,400	60
17	1.0	—	—	—	—	1,000.0	—	—	1,001.0	14,400	14
18	—	—	—	—	—	1,000.0	—	—	1,000.0	17,100	17
19	—	—	—	265.0	—	1,000.0	—	—	1,265.0	16,200	20
20	—	—	—	247.0	—	1,000.0	—	—	1,247.0	16,200	20
21	—	—	—	347.0	—	—	—	—	347.0	16,650	6
22	—	—	—	338.0	—	—	—	—	338.0	16,650	6

- (注) 1 生産量は、林業振興課調べによる。平均単価の単位は、円/層積m<sup>3</sup>である。  
 2 昭和50年以降の平均単価は、林野庁市況月報（まき製材、静岡県清水市発レール価格）、昭和61年以降は（まき製材、和歌山県田辺市発レール価格）による。  
 3 平成10年以降の平均単価は、福島県原町市発駅レール渡し価格（1束320円）による。  
 4 単位基準；1層積m<sup>3</sup>=45束による。  
 5 平成17年より北遠と西部の生産量は統合し西部の欄へ記載。

## 12 くり

### 事務所別生産量の推移

区分 農林事務所 年次	生産量(トン)									平均 単価 (円/kg)	推定 生産額 (百万円)
	賀茂	東部	富士	中部	志太 榛原	中遠	北遠	西部	計		
平成7年									361.0	420	152
12	18.0	15.3	10.0	29.0	7.9	28.1	5.8	19.3	133.4	393	52
17	3.2	2.6	—	2.2	2.4	0.3	—	12.6	23.3	421	10
18	1.6	0.8	—	2.1	—	0.3	—	15.5	20.3	421	9
19	3.3	1.0	—	4.3	0.3	19.3	—	10.4	38.6	399	15
20	2.8	1.0	2.9	2.7	—	15.3	—	5.5	30.2	359	11
21	3.6	1.8	2.2	2.3	0.2	15.3	—	8.6	34.0	463	16

- (注) 1 生産量は、林業振興課調べによる。  
 2 平成7年以前は、統計データが無いため不明である。  
 3 平均単価は、特用林産物関係資料(林野庁)による。  
 4 平成17年より北遠と西部の生産量は統合し西部の欄へ記載。  
 5 平成22年から、くりは調査対象外のため統計データ無し。

## 13 ぎんなん

### 事務所別生産量の推移

区分 農林事務所 年次	生産量(トン)									平均 単価 (円/kg)	推定 生産額 (百万円)
	賀茂	東部	富士	中部	志太 榛原	中遠	北遠	西部	計		
平成7年									1.3		
12	0.2	—	—	19.9	0.1	—	—	—	20.2		
17	—	0.1	—	16.6	0.4	—	—	0.8	17.9	1,737	31
18	—	0.2	—	25.8	0.2	—	—	—	26.2	1,545	40
19	—	0.2	—	20.2	0.2	—	—	1.5	22.1	1,155	26
20	0.3	—	10.9	35.9	—	—	—	1.7	48.8	991	48
21	0.1	—	9.1	28.9	—	—	—	2.5	40.6	1,012	41

- (注) 1 生産量は、林業振興課調べによる。  
 2 平成7年、12年の平均単価は、不明である。  
 3 平均単価は、東京卸売市場の単価である。(出展：特産情報)  
 4 平成17年より北遠と西部の生産量は統合し西部の欄へ記載。  
 5 平成22年から、ぎんなんは調査対象外のため統計データ無し。

## 14 わらび

### 事務所別生産量の推移

区分 農林事務所 年次	生産量(トン)									平均 単価 (円/kg)	推定 生産額 (百万円)
	賀茂	東部	富士	中部	志太 榛原	中遠	北遠	西部	計		
平成7年									3.6		
12	1.6	0.5	0.0	—	9.6	3.0	7.4	0.4	22.5		
17	3.9	0.3	—	2.9	7.4	0.2	—	0.8	15.5	1,390	22
18	4.5	0.5	—	3.8	0.5	0.2	—	1.3	10.8	1,200	13
19	2.8	0.5	—	3.9	0.6	0.2	—	0.6	8.6	1,201	10
20	3.6	0.5	—	4.5	0.6	0.2	—	1.0	10.4	1,096	11
21	2.8	0.5	0.2	2.9	9.1	0.2	—	1.0	16.7	908	15
22	2.8	—	0.2	4.0	8.6	—	—	2.5	18.1	—	—

- (注) 1 生産量は、林業振興課調べによる。  
 2 平成7年、12年の平均単価は、不明である。  
 3 平均単価は、東京卸売市場の単価である。(出展：特産情報)  
 4 平成17年より北遠と西部の生産量は統合し西部の欄へ記載。  
 5 平成22年の平均単価及び生産額は、林野庁特用林産物関係資料が公表前のため掲載不可。

## 15 ぜんまい

### 事務所別生産量の推移

区分 農林事務所 年次	生産量（トン）									平均 単価 （円/kg）	推定 生産額 （百万円）
	賀茂	東部	富士	中部	志太 榛原	中遠	北遠	西部	計		
平成7年									2.3		
12	—	—	—	—	—	0.0	0.5	—	0.5		
17	—	0.3	—	—	—	—	—	—	0.3		
18	—	—	—	—	—	—	—	—	0.0		
19	—	—	—	—	—	—	—	—	0.0		
20	—	—	—	—	—	—	—	—	0.0		
21	—	—	—	—	—	—	—	—	0.0		
22	—	—	—	—	—	—	—	—	0.0		

- (注) 1 生産量は、林業振興課調べによる。  
 2 平均単価は、不明である。  
 3 平成17年より北遠と西部の生産量は統合し西部の欄へ記載。

## 16 ふき

### 事務所別生産量の推移

区分 農林事務所 年次	生産量（トン）									平均 単価 （円/kg）	推定 生産額 （百万円）
	賀茂	東部	富士	中部	志太 榛原	中遠	北遠	西部	計		
平成7年									125.1		
12	64.0	—	—	—	1.3	3.8	0.0	7.8	76.9		
17	79.6	0.3	—	3.6	0.6	—	—	6.2	90.3		
18	47.2	0.5	—	1.9	—	—	—	8.6	58.2		
19	35.8	0.5	—	4.0	—	—	—	6.2	46.5		
20	38.9	0.5	—	3.8	—	—	—	7.0	50.2		
21	72.7	0.5	11.7	2.2	—	—	—	8.0	95.1		
22	71.5	—	—	2.0	—	—	—	5.5	79.0		

- (注) 1 生産量は、林業振興課調べによる。  
 2 平均単価は、不明である。  
 3 平成17年より北遠と西部の生産量は統合し西部の欄へ記載。

## 17 うど

### 事務所別生産量の推移

区分 農林事務所 年次	生産量（トン）									平均 単価 （円/kg）	推定 生産額 （百万円）
	賀茂	東部	富士	中部	志太 榛原	中遠	北遠	西部	計		
平成7年									2.9		
12	0.7	0.6	—	—	0.1	0.0	—	—	1.4		
17	0.1	0.5	—	6.2	—	—	—	—	6.8	587	4
18	—	0.4	—	—	—	—	—	—	0.4	520	0
19	0.1	0.4	—	0.1	—	—	—	—	0.6	492	0
20	1.0	0.4	—	0.1	—	—	—	—	1.5	505	1
21	0.1	0.4	0.2	0.1	—	—	—	—	0.8	465	0

- (注) 1 生産量は、林業振興課調べによる。  
 2 平成7年、12年の平均単価は、不明である。  
 3 平均単価は、東京卸売市場の単価である。（出展：特産情報）  
 4 平成17年より北遠と西部の生産量は統合し西部の欄へ記載。  
 5 平成22年から、うどは調査対象外のため統計データ無し。

## 18 たらめ

### 事務所別生産量の推移

区分 農林事務所 年次	生産量（トン）									平均 単価 （円/kg）	推定 生産額 （百万円）
	賀茂	東部	富士	中部	志太 榛原	中遠	北遠	西部	計		
平成7年									5.0		
12									1.3	4,749	0
17	—	0.1	—	—	—	—	—	0.1	0.2	4,749	1
18	—	0.1	—	—	—	—	—	0.1	0.2	4,699	1
19	—	0.1	—	0.6	0.1	—	—	0.1	0.9	3,940	4
20	—	0.1	—	—	0.1	—	—	0.1	0.3	3,860	1
21	—	0.1	0.2	—	0.1	—	—	—	0.4	3,154	1
22	0.1	—	0.2	—	—	—	—	—	0.3	—	—

- (注) 1 生産量は、林業振興課調べによる。  
 2 平成7年以前は、統計データが無いため不明である。  
 3 平成7年、12年の平均単価は、不明である。  
 4 平均単価は、東京卸売市場の単価である。(出展：特産情報)  
 5 平成17年より北遠と西部の生産量は統合し西部の欄へ記載。  
 6 平成22年の平均単価及び生産額は、林野庁特用林産関係資料が公表前のため掲載不可。

## 19 じねんじょ

### 事務所別生産量の推移

区分 農林事務所 年次	生産量（トン）									平均 単価 （円/kg）	推定 生産額 （百万円）
	賀茂	東部	富士	中部	志太 榛原	中遠	北遠	西部	計		
平成7年									17.9		
12									9.6		
17	1.4	—	—	—	3.8	0.2	—	4.0	9.4		
18	0.6	—	—	11.0	19.5	0.2	—	3.6	34.9		
19	0.7	—	—	6.6	20.1	0.2	—	3.0	30.6		
20	0.7	—	—	7.3	10.1	0.2	—	1.0	19.3		
21	0.7	—	0.9	9.2	6.2	0.2	—	1.2	18.4		

- (注) 1 生産量は、林業振興課調べによる。  
 2 平成7年以前は、統計データが無いため不明である。  
 3 平均単価は、不明である。  
 4 平成22年から、じねんじょは調査対象外のため統計データ無し。

## 20 しきみ切枝

### 事務所別生産量の推移

区分 農林事務所 年次	生産量（千本）									平均 単価 （円/本）	推定 生産額 （百万円）
	賀茂	東部	富士	中部	志太 榛原	中遠	北遠	西部	計		
12	24.0	671.5	700.0	270.9	24.0	90.5	829.9	34.3	2,645.1		
17	—	22.0	—	200.0	76.0	—	—	15,159.8	15,457.8		
18	—	65.0	—	200.0	—	—	—	2,048.0	2,313.0		
19	—	20.0	—	200.0	—	—	—	1,678.0	1,898.0		
20	—	1,123.0	460.0	—	—	—	—	1,724.0	3,307.0		
21	—	1,185.8	—	2.0	—	—	—	1,800.0	2,987.8		
22	—	11.4	—	1,573.0	—	—	—	2,069.5	3,653.9		

- (注) 1 生産量は、林業振興課調べによる。  
 2 平成12年以前は、統計データが無いため不明である。  
 3 平成17年より北遠と西部の生産量は統合し西部の欄へ記載。  
 4 平成22年から、しきみ切枝としきみ根付きは統合ししきみ切枝の表へ記載。

## 21 しきみ根付き

### 事務所別生産量の推移

区分 農林事務所 年次	生産量（千本）									平均 単価 （円/本）	推定 生産額 （百万円）
	賀茂	東部	富士	中部	志太 榛原	中遠	北遠	西部	計		
12	—	64.6	1,300.0	—	—	—	—	—	1,364.6		
17	—	206.0	—	—	—	—	—	—	206.0		
18	—	200.0	—	—	—	—	—	—	200.0		
19	—	6.0	—	—	—	—	—	—	6.0		
20	—	276.0	97.0	—	—	—	—	—	373.0		
21	—	291.5	250.0	—	—	—	—	—	541.5		

- (注) 1 生産量は、林業振興課調べによる。  
 2 平成12年以前は、統計データが無いため不明である。  
 3 平成17年より北遠と西部の生産量は統合し西部の欄へ記載。  
 4 平成22年から、しきみ切枝としきみ根付きは統合ししきみ切枝の表へ記載。

## 22 さかき

### 事務所別生産量の推移

区分 農林事務所 年次	生産量（千本）									平均 単価 （円/kg）	推定 生産額 （百万円）
	賀茂	東部	富士	中部	志太 榛原	中遠	北遠	西部	計		
平成7年									101.0		
12	—	—	—	163.2	30.0	—	—	73.8	267.0		
17	—	—	—	124.0	107.0	—	—	780.2	1,011.2		
18	—	—	—	124.0	—	—	—	846.1	970.1		
19	—	—	—	100.0	—	—	—	217.0	317.0		
20	—	—	—	—	—	—	—	684.0	684.0		
21	—	—	—	—	—	—	—	720.0	720.0		
22	—	—	—	858.0	—	—	—	1,133.8	1,991.8		

- (注) 1 生産量は、林業振興課調べによる。  
 2 平成7年以前は、統計データが無いため不明である。  
 3 平成17年より北遠と西部の生産量は統合し西部の欄へ記載。  
 4 平成22年から、ひさかきとさかきの生産量は統合しさかきの表へ記載。

## 23 ひさかき

### 事務所別生産量の推移

区分 農林事務所 年次	生産量（千本）									平均 単価 （円/kg）	推定 生産額 （百万円）
	伊豆	東部	富士	中部	志太 榛原	中遠	北遠	西部	計		
12	—	—	—	—	—	—	—	—	0.0		
17	—	—	—	—	—	—	—	314.9	314.9		
18	—	—	—	—	—	—	—	150.0	150.0		
19	—	—	—	—	—	—	—	189.0	189.0		
20	—	—	—	—	—	—	—	183.0	183.0		
21	—	—	—	2.0	—	—	—	427.0	429.0		

- (注) 1 生産量は、林業振興課調べによる。  
 2 平成12年以前は、統計データが無いため不明である。  
 3 平成17年より北遠と西部の生産量は統合し西部の欄へ記載。  
 4 平成22年から、ひさかきとさかきの生産量は統合しさかきの表へ記載。

## 24 その他

### 平成22年次県内生産量

名 称	単 位	生 産 量
乾きくらげ	t	0.05
生きくらげ	t	1.6

- (注) 1 生産量は、林業振興課調べによる。

# V 森林組合等

(平成 22 事業年度)

森 林 組 合  
生 産 森 林 組 合

(2) 位置図

平成22年3月31日現在

20組合

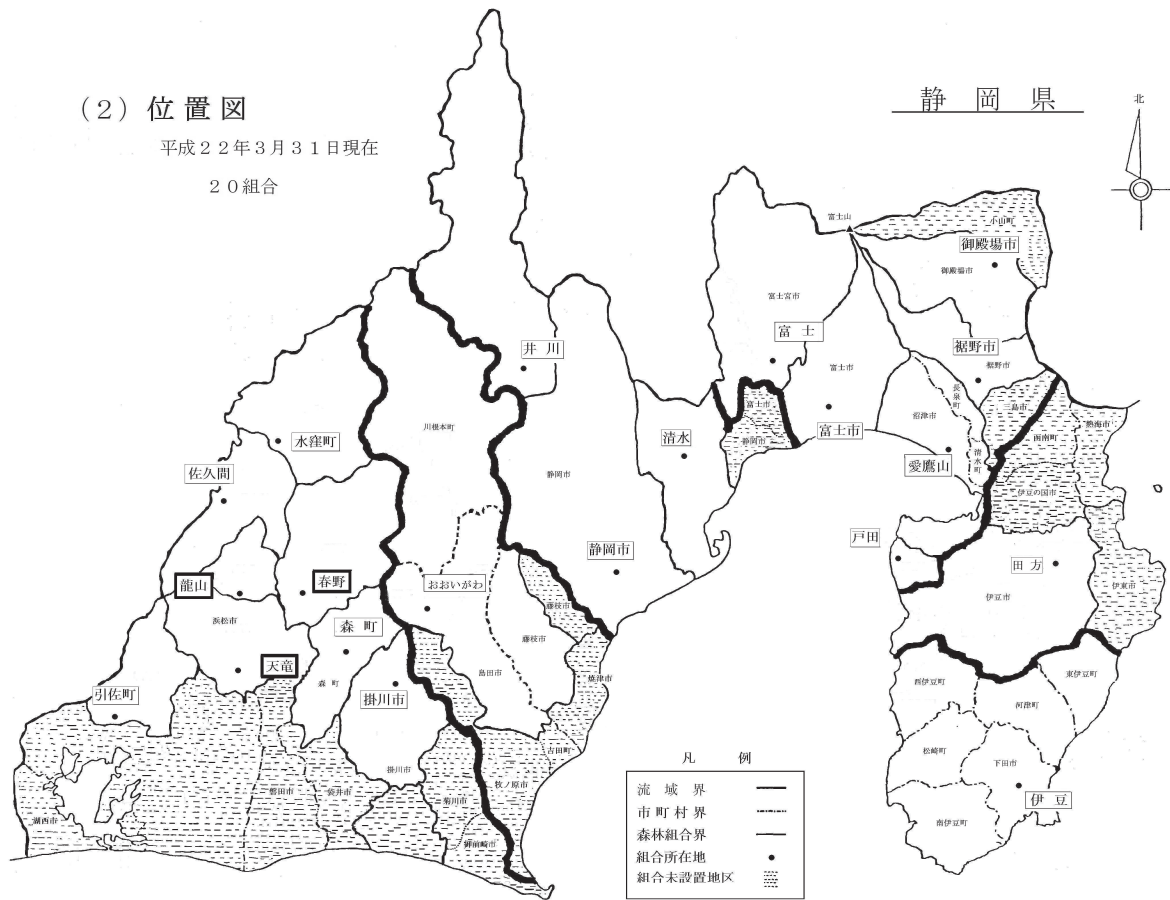

利用上の注意

1 調査対象組合

平成23年3月31日現在において設立されている森林組合及び生産森林組合

2 調査時点

- (1) 事業 平成22事業年度(平成22年4月1日から平成23年3月31日までに終了した事業年度)
- (2) 組織等 平成23年3月31日現在

3 数量単位

- (1) 金 額 千円 (千円未満四捨五入)
- (2) 材 積  $m^3$  (杭等は換算した)
- (3) 面 積 ha
- (4) 肥料・しいたけ kg



# i 森 林 組 合

# 1 森林組合の現況

## (1) 組織状況(その1)

農林事務所	組 合 名	所 在 地	郵便番号	電 話 番 号	F A X 番 号
賀茂	伊 豆	下田市河内339	415-0011	0558-23-6116	0558-25-3212
	<b>計 1 組 合</b>				
東 部	田 方	伊豆市八幡761-1	410-2505	0558-83-0148	0558-83-3757
	戸 田	沼津市戸田3951	410-3402	0558-94-2123	0558-94-2123
	愛 鷹 山	沼津市大岡3634-1	410-0022	055-921-0856	055-925-3238
	裾 野 市	裾野市佐野822-1	410-1118	055-993-5757	055-993-6565
	御 殿 場 市	御殿場市萩原483 (市役所内)	412-8601	0550-83-1542	0550-83-1593
	<b>計 5 組 合</b>				
富 士 市	富 士 市	富士市大淵6979-5	417-0801	0545-35-5339	0545-35-5339
	富 士 市	富士宮市下条1073-1	418-0114	0544-59-2648	0544-58-8666
	<b>計 2 組 合</b>				
中 部	清 水	静岡市清水区和田島689-1	424-0403	054-395-2013	054-395-2940
	静 岡 市	静岡市葵区千代538-11	421-1212	054-278-3141	054-278-0246
	井 川	静岡市葵区井川544-7	428-0504	054-260-2204	054-260-2678
	<b>計 3 組 合</b>				
榛志原太	おおいがわ	島田市身成162	427-0233	0547-30-2111	0547-30-2112
	<b>計 1 組 合</b>				
中 遠	掛 川 市	掛川市丹間48	436-0333	0537-25-2111	0537-25-2113
	森 町	周智郡森町三倉826-2	437-0208	0538-86-0211	0538-86-0212
	<b>計 2 組 合</b>				
天 竜 農 林 局	春 野	浜松市天竜区春野町宮川1481	437-0604	053-989-0185	053-989-1102
	水 窪 町	浜松市天竜区水窪町地頭方248-1	431-4102	053-987-0035	053-987-1018
	佐 久 間	浜松市天竜区佐久間町半場10-1	431-3905	053-965-1121	053-965-1124
	龍 山	浜松市天竜区龍山町戸倉233-3	431-3803	053-969-0331	053-969-0173
	天 竜	浜松市天竜区船明1951-1	431-3306	053-926-2800	053-926-1000
<b>計 5 組 合</b>					
西 部	引 佐 町	浜松市北区引佐町井伊谷2340-1	431-2212	053-542-0404	053-542-2246
	<b>計 1 組 合</b>				
<b>合計 20 組 合</b>					

組 合 長	総代会制 の有無	役員選出 の方法	設立登記 年月日	事業年度	組 合 名	農 林 事 務 所
鈴木 貞光	有	選 任	H12.10.2	4.1～3.31	伊 豆	賀 茂
					計1組合	
菊地 智春	有	選 任	H16.10.4	4.1～3.31	田 方	東 部
野田 重信	無	選 任	S27.3.20	4.1～3.31	戸 田	
下山 哲夫	無	選 挙	S24.7.28	7.1～6.30	愛 鷹 山	
小林 嘉明	無	選 任	S44.7.8	4.1～3.31	裾 野 市	
斎藤 寛一	無	選 任	S54.4.13	4.1～3.31	御 殿 場 市	
					計5組合	
渡井 正孝	有	選 任	S55.4.21	4.1～3.31	富 士 市	富 士
河原崎 澄雄	有	選 任	S27.5.29	4.1～3.31	富 士	
					計2組合	
小澤 泰	有	選 任	S56.7.1	4.1～3.31	清 水	中 部
鈴木 英次	有	選 任	S57.4.1	7.1～6.30	静 岡 市	
森竹 史郎	無	選 任	S27.3.22	4.1～3.31	井 川	
					計3組合	
渡辺 恭男	有	選 任	H14.4.4	7.1～6.30	おおいがわ	榛 志 原 太
					計1組合	
榛村 純一	無	選 任	S38.3.29	7.1～6.30	掛 川 市	中 遠
鈴木 奉久	有	選 任	S37.2.21	8.1～7.31	森 町	
					計2組合	
岡本 均	有	選 任	S41.3.3	4.1～3.31	春 野	天 竜 農 林 局
永井 久己	有	選 任	S27.3.25	4.1～3.31	水 窪 町	
平川 卓男	有	選 任	S41.7.1	7.1～6.30	佐 久 間	
片桐 滋人	無	選 任	S27.3.28	4.1～3.31	龍 山	
青山 喜宥	有	選 任	S38.2.11	4.1～3.31	天 竜	
					計5組合	
前島 春光	有	選 任	S34.3.18	4.1～3.31	引 佐 町	西 部
					計1組合	
					合計20組合	

## (1)組織状況（その2）

区 分		組合数	総 数
役員	常勤理事	10	13 人
	非常勤理事	20	233 人
	監 事	20	62 人
	計	20	308 人
職員	男	20	125 人
	女	19	40 人
	計	20	165 人
組合員	正組合員	20	22,014 人
	准組合員	16	6,218 人
	計	20	28,232 人
作業班	班 数	18	135 班
	作業班員 (臨時雇用を除く)	18	421 人
資本	払込済出資金	20	801,741 千円
	準備金・積立金	20	1,611,254 千円
	当期末処分剰余金	16	229,509 千円
	当期末処理欠損金	4	△ 90,067 千円
	計	20	2,552,437 千円

(2) 組合地区内の森林面積

所有別		面積	総面積		うち組合員所有面積	
			組合数	面積 h a	組合数	面積 h a
		私有林	20	315,013	20	226,984
民 有 林	公 有 林	県有林	20	5,798		
		市町村有林	20	19,416	18	14,855
		財産区有林	15	14,588	9	7,793
		小計	20	39,802		
	民有林計	20	354,815		249,632	
国有林	19	83,872				
合計			20	438,687		249,632

(3) 組合員所有森林面積（私有林）の  
地区内・地区外別居住者の所有面積

区分	組合数	面積 h a
地区内居住者の所有面積	20	165,188
地区外居住者の所有面積	18	61,796
計	20	226,984

(4) 組合地区内の森林所有者数

区分	組合数	地区内森林 所有者数 人
地区内居住者	20	63,261
地区外居住者	19	12,237
計	20	75,498

## 2-1 貸借対照表

資 産				負 債 ・ 資 本			
科 目		組 合 数	金 額 千円	科 目		組 合 数	金 額 千円
流 動 資 産	現 金 ・ 預 金	20	1,870,686	流 動 負 債	受 託 販 売 預 り 金	10	86,267
	売 掛 金	14	165,413		買 掛 金	15	55,935
	未 収 金	19	919,245		短 期 借 入 金	6	147,788
	棚 卸 資 産	15	94,759		未 払 金	20	441,080
	販売仮渡金・前渡金	7	98,130		そ の 他	20	687,063
	短 期 貸 付 金	1	8,911		小 計	20	1,418,133
	そ の 他	18	238,477		固 定 負 債	長 期 借 入 金	3
小 計	20	3,395,621	公 庫 資 金 借 入 金	7		128,657	
固 定 資 産	有 形 固 定 資 産	20	938,717	退 職 給 与 引 当 金		19	634,738
	無 形 固 定 資 産	18	20,298	そ の 他		13	57,025
	長 期 貸 付 金	4	23,421	小 計		20	858,372
	公 庫 資 金 貸 付 金	6	124,694	特 定 引 当 金			
	系 統 出 資 金	20	267,480	資 本		払 込 済 出 資 金	20
	系 統 外 出 資 金	18	45,786		回 転 出 資 金		
	そ の 他	9	12,925		準 備 金 ・ 積 立 金	20	1,611,254
小 計	20	1,433,321	当 期 未 処 分 剩 余 金		16	229,509	
当 期 未 処 理 欠 損 金	4	90,067	小 計		20	2,642,504	
合 計	20	4,919,009	合 計	20	4,919,009		

## 2-2 借入金の借入先別金額

### (1) 短期借入金総額

区 分	短 期 借 入 金			
	総 額		うち組合資金と しての借入額	
	組合数	金 額 千円	組合数	金 額 千円
農林中金	2	57,500	2	57,500
市中銀行	2	27,047	2	27,047
農 協	4	63,241	4	63,241
その他				
合 計	6	147,788	6	147,788

### (2) 長期借入金総額

区 分	長 期 借 入 金			
	総 額		うち組合資金と しての借入額	
	組合数	金 額 千円	組合数	金 額 千円
農林中金	1	4,170	1	4,170
森林組合連合会				
市中銀行	1	26,452	1	26,452
農 協	2	7,330	2	7,330
その他				
合 計	3	37,952	3	37,952
政策金融公庫	7	128,657	1	700

### 3 損益計算書

損益項目		収益・費用	組合数	収 益	費 用	差 引
				千円	千円	千円
部 門 別	指 導		20	98,985	44,485	54,500
	販 売		19	959,518	687,463	272,055
	購 買		20	199,340	159,358	39,982
	利 用		20	3,772,345	2,845,970	926,375
	金 融		13	5,577	4,232	1,345
	加 工		9	431,984	398,889	33,095
	計		20	5,467,749	4,140,397	1,327,352
事業管理費			20		1,203,412	
事業利益 (損失)	利 益		16	168,204		123,940
	損 失		4		44,264	
事業外損益	収 益		20	35,417		22,457
	費 用		17		12,960	
経常利益 (損失)	利 益		17	180,964		146,397
	損 失		3		34,567	
特別損益	収 益		15	199,450		79,564
	費 用		17		119,886	
税引前当期	純 利 益		17	261,846		225,961
	純 損 失		3		35,885	
特定引当金	戻 入					
	繰 入					
法人税、住民税及び事業税額			17		55,554	
当期純利益			17	206,657		170,407
当期純損失			3		36,250	
又利 は益 欠剰 損余 金金	繰越利益剰余金		16	27,571		
	繰越欠損金		2		58,536	△ 30,965
	当期末処分利益剰余金		16	229,509		139,442
	当期末処理欠損金		4		90,067	



## 4-1 共同利用施設

区 分		組合数	総 数	
主たる事務所	組合所有のもの		15 棟	
			3,917 m <sup>2</sup>	
	借用しているもの	独 立	棟	
			m <sup>2</sup>	
	その他	5	636 m <sup>2</sup>	
出張所	支所又は	支 所	2	5 カ所
		出張所	1	2 カ所
機械保管倉庫		16	56 棟	
			5,192 m <sup>2</sup>	
苗 畑			a	
製材工場		4	338 k w	
チップ工場		2	51 k w	
土場貯木場		8	29,835 m <sup>2</sup>	
市売市場			カ所	
			m <sup>2</sup>	
特用林産物の加工場		4	5 カ所	
			2,222 m <sup>2</sup>	
森林	所 有 林	8	206 h a	
	分 収 林	13	7,467 h a	
林 道		4	10 路線	
			18 km	
作 業 道		2	47 路線	
			24 km	
移動宿泊施設		1	4 棟	
			43 m <sup>2</sup>	
チップ生産施設		2	2 式	
小径木処理施設		7	13 式	
作業用建物		6	17 棟	
			2,847 m <sup>2</sup>	

## 4-2 林業用機械

機械別		所有・借入別		所有		借入	
		組合数	台数	組合数	台数	組合数	台数
従来型 林業機械	小型運材車	4	12	1	1		
	集材機	9	63				
	グラップル・ グラップルソー	9	17	3	5		
	バックホー	9	17	4	19		
高性能 林業機械	ハーベスタ	3	4	1	1		
	フェラバンチャ						
	プロセッサ	6	6	1	1		
	タワーヤーダ	3	3				
	スイングヤーダ	6	6				
	スキッダ	1	1	1	1		
	フォワーダ・その他	11	16				

## 5 主要事業

### (1) 指導事業

区 分	組合数	金 額 千円
賦 課 金	12	46,664
指導事業補助金	19	46,354
実費収入その他	19	5,967
計	20	98,985

### (2) 販売事業

数量・販売高 販売品目	販 売 高		
	組合数	数 量	金 額 千円
木 材	13	43,834 m <sup>3</sup>	572,968
乾しいたけ	2	459 kg	1,482
生しいたけ		kg	
環境緑化木			
そ の 他	6		28,670
計	16		603,120

### (3) 林産事業

区分	受託生産販売・買取生産販売			左のうち連合会への販売		
	組合数	数量 (A) m <sup>3</sup>	販売高 千円	組合数	数量 m <sup>3</sup>	販売高 千円
木材	16	65,850	950,752	11	51,946	634,935
その他						
合計	16		950,752			

区分	受託等生産		
	組合数	数量 (B) m <sup>3</sup>	受託金額 千円
木材	9	18,372	201,214
その他	2		1,771
合計	10		202,985

区分	素材生産量 (C)		
	組合数	件数	数量 (A+B) m <sup>3</sup>
木材	17	542	84,222

区分	素材生産量 (C) の伐出方法別内訳		
	組合数	面積 ha	材積 m <sup>3</sup>
主伐	11	45	22,343
間伐	16	652	61,879
合計	17	697	84,222

区分	素材生産量 (C) の取扱形態別、地区内・外別内訳							
	受託・買取生産販売 (Aの内訳)				受託等生産 (Bの内訳)			
	受託生産販売		買取生産販売		受託生産		請負生産	
	組合数	材積 m <sup>3</sup>	組合数	材積 m <sup>3</sup>	組合数	材積 m <sup>3</sup>	組合数	材積 m <sup>3</sup>
地区内	9	57,280	12	8,443	6	8,114	4	10,042
地区外			2	127	1	216		
合計	9	57,280	12	8,570	6	8,330	4	10,042

#### (4) 加工事業

区 分	受託加工販売・買取加工販売		
	組合数	数 量 m <sup>3</sup>	販売高 千円
製材品	7	2,367	115,996
チップ	2	2,091	4,885
その他	7		276,698
合 計	9		397,579

区 分	受託加工		
	組合数	数 量 m <sup>3</sup>	受託金額 千円
製材品	2	1,057	15,124
その他	2		17,011
合 計	3		32,135

#### (5) 購買事業

購買品目	購 買 高		
	組合数	数 量	金 額 千円
山行苗木	17	570 千本	73,718
肥 料	7	9,910 kg	1,514
林業用機械器具	17		15,053
林業用薬剤	8		3,742
しいたけ生産資材	15		24,383
その他	20		67,871
計	20		186,281

#### (6) 養苗事業

取扱品目	販 売 高			
	組合数	数 量	金 額 千円	
苗木	山行苗木	3	91 千本	11,540
	その他	1	20 千本	139
そ の 他	2		171	
計	3		11,850	

(7)- 1 森林造成事業

区 分		組合数	件数 件	面積 h a	金 額 千円
造林	新 植	14	108	129	96,564
	地拵・補植 その他	9	27	60	29,221
保 育		20	1,408	5,274	1,249,748
治 山		4			59,905
林 道		8			191,460
その他雑収入		14			348,749
計		20			1,975,647

(7)- 2 造林の委託者（請負発注者を含む）別面積

区 分	新 植		保 育	
	組合数	面積 h a	組合数	面積 h a
個人等	11	76	19	1,447
独立行政法人	5	38	13	1,110
公社			1	7
市町村	2	10	11	641
財産区	2	3	8	182
県	2	2	12	1,111
国			10	776
計	14	129	20	5,274

### (7)-3 森林造成事業の明細

区 分		地区内		地区外		計	
		件数 件	面積 h a	件数 件	面積 h a	件数 件	面積 h a
造林	地拵・補植 その他	25	43	2	17	27	60
	新 植	105	118	3	11	108	129
	計	130	161	5	28	135	189
保 育	下 刈	338	785	6	42	344	827
	枝 打	36	92	2	6	38	98
	除 伐	76	330	5	44	81	374
	切捨間伐	656	3,126	9	60	665	3,186
	そ の 他	272	758	8	31	280	789
	計	1,378	5,091	30	183	1,408	5,274
合 計		1,508	5,252	35	211	1,543	5,463

### (8) 利用及び福利厚生事業

区 分	組合数	手数料又は 利用料等 千円
病虫害防除	8	61,581
調査収入	16	73,883
林業機械利用料	14	124,850
造林補助金取扱手数料	16	30,699
保険取扱手数料	17	1,386
その他	14	1,013,620
計	20	1,306,019

### (9) 林地供給事業

区 分	組合数	面積 h a	金 額 千円
買 取			
あっせん	2	5	245

(10) 金融事業

区分	当期貸付金			期末貸付残高			受取利息		手数料	
	組合数	件数	金額 千円	組合数	件数	金額 千円	組合数	金額 千円	組合数	金額 千円
公庫資金				3	9	5,122		3	3	55
				4	4	10,260		4	4	84
				1	45	112,575		2	1	647
				7	58	127,957		8	7	786
森林担保資金										
その他							1	100	1	1
合計							1	100	1	1
その他の資金	1	1	1,300	5	12	33,333		2	1	51
									5	337
雑収入	1	1	1,300	8	70	161,290	9	4,402	12	1,175
総合計										



## 6 作業班員

(1) 就業日数別作業班員数（臨時雇用を除く）

区 分	組合数	実人員 人	延日数 日
59日以下	13	35	992
60～149日	13	84	9,651
150～209日	17	110	19,683
210日以上	14	192	47,415
合計	18	421	77,741

(2) 支払賃金別作業班員数  
（臨時雇用を除く）

区 分	組合数	実人員 人
50万円未満	12	30
50～75万円	6	9
76～100万円	7	16
101～125万円	8	26
126～150万円	9	19
151～175万円	6	16
176～200万円	8	16
201～225万円	12	33
226～250万円	14	28
251～275万円	12	32
276～300万円	12	25
301～325万円	12	24
326～350万円	14	29
351～375万円	10	25
376～400万円	8	20
401万円以上	11	73
合計	18	421

(3) 年齢別作業班員数  
（臨時雇用を除く）

区 分	組合数	実人員 人
20才未満	1	2
20～24才	5	14
25～29才	9	18
30～34才	13	32
35～39才	15	39
40～44才	10	35
45～49才	14	31
50～54才	12	44
55～59才	14	63
60～64才	18	71
65才以上	10	72
合計	18	421

年齢合計	21,732 才
平均年齢	51.6 才

(4) 経験年数別作業班員数（臨時雇用を除く）

区 分	男		女		計	
	組合数	実人員 人	組合数	実人員 人	組合数	実人員 人
1年未満	10	29	1	1	10	30
1年以上 5年未満	17	92	1	1	17	93
5年以上 10年未満	15	94	4	5	15	99
10年以上 15年未満	15	57	3	3	15	60
15年以上	15	131	5	8	15	139
合計	18	403	7	18	18	421

(5) 作業班員の月別就労日数（延日数）  
（臨時雇用を除く）

区 分	組合数	延日数 日
1月	18	6,267
2月	18	7,242
3月	18	6,445
4月	18	6,838
5月	18	4,987
6月	18	6,070
7月	18	5,783
8月	18	6,287
9月	18	7,092
10月	18	6,327
11月	18	7,190
12月	18	7,213
合計	18	77,741

(6) 社会保険への加入状況

区 分	役 職 員		作 業 班 員 (臨時雇用を除く)	
	組合数	実人員 人	組合数	実人員 人
労災保険	20	170	18	421
雇用保険	20	162	16	285
健康保険	20	174	16	306
厚生年金	20	170	16	301
中小企業退職金共済	14	104	8	157
林業退職金共済			13	212
国民健康保険			6	76
国民年金			5	28
その他退職金制度	4	44	1	3
農業者年金			1	1

(7) 作業班員の林業労働災害及び振動障害継続療養者数（臨時雇用を含む）

区 分	林業労働災害				振動障害継続 療養者数	
	死亡		4日以上休み		組合数	実人員 人
	組合数	実人員 人	組合数	実人員 人		
主として伐出作業			6	10		
主として造林作業			9	14		
その他			1	1		
合計			11	25		

## 7 森林組合10年間の推移

項目		年度				
		1 2	1 3	1 4	1 5	1 6
組 織	組 合 数 (組合)	28	28	24	23	20
	組 合 員 総 数 (人)	29,735	29,691	29,657	29,324	28,541
	1 組 合 平 均 組 合 員 数 (人)	1,062	1,060	1,236	1,275	1,427
	役 員 総 数 (人)	479	418	356	348	316
	常 勤 理 事 総 数 (人)	14	13	15	15	15
	職 員 総 数 (人)	177	176	168	162	163
	1 組 合 平 均 職 員 数 (人)	6	6	7	7	8
作 業 班	組 合 作 業 班 実 人 員 数 (人)	677	673	641	642	586
	組 合 作 業 班 員 就 労 日 数 (日)	117,455	117,471	106,142	101,218	92,369
	1 人 平 均 就 労 日 数 (日)	173	175	166	158	158
出 資 金	払 込 済 出 資 額 (千円)	775,266	780,372	780,751	788,534	790,631
	1 組 合 平 均 払 込 済 出 資 額 (千円)	27,688	27,870	32,531	34,284	39,532
経 営 基 盤	1 組 合 平 均 地 区 内 森 林 面 積 (ha)	16,260	16,207	18,987	19,502	22,024
	1 組 合 平 均 組 合 員 所 有 面 積 (ha)	9,170	9,142	10,711	11,057	12,554
事 業	指 導 事 業 総 収 益 (千円)	147,167	128,980	133,452	123,502	117,523
	販 売 事 業 販 売 高 (千円)	739,416	612,846	749,667	886,373	1,054,489
	林 産 事 業 販 売 高 (千円)	1,662,114	1,641,673	1,391,392	1,113,838	1,099,112
	加 工 事 業 販 売 高 (千円)	922,071	905,227	997,721	1,025,267	759,176
	購 買 事 業 販 売 高 (千円)	337,982	307,838	299,140	278,463	252,130
	養 苗 事 業 販 売 高 (千円)	30,076	29,391	22,572	14,384	13,032
	利 用 事 業 総 収 益 (千円)	1,488,628	1,441,003	1,432,058	1,172,667	966,736
	森 林 造 成 事 業 総 額 (千円)	2,667,848	2,540,453	2,156,218	2,007,638	1,765,444
	金 融 事 業 期 末 貸 付 残 高 (千円)	658,539	578,132	453,941	395,323	388,258
	賦 課 金 総 収 入 (千円)	58,130	57,632	58,264	53,346	49,931
	林 産 事 業 木 材 取 扱 数 量 (m <sup>3</sup> )	74,794	86,502	80,553	66,400	74,910
	購 買 事 業 山 行 苗 木 取 扱 量 (千本)	1,416	1,356	1,243	1,148	992
	養 苗 事 業 苗 木 生 産 販 売 量 (千本)	323	313	241	154	123
	林 道 利 用 料 収 入 (千円)					
	造 林 補 助 金 取 扱 手 数 料 (千円)	17,512	19,232	18,100	29,092	25,635
	森 林 造 成 事 業 新 植 面 積 (ha)	357	347	290	219	142
	森 林 造 成 事 業 保 育 面 積 (ha)	6,809	6,778	5,495	4,779	4,703

1 7	1 8	1 9	2 0	2 1
20	20	20	20	20
28,497	28,452	28,373	28,333	28,232
1,425	1,423	1,419	1,417	1,412
318	311	309	311	308
15	13	13	14	13
164	157	160	164	165
8	8	8	8	8
515	474	474	423	421
86,319	83,032	91,135	76,165	77,741
168	175	153	180	185
791,008	790,197	790,627	791,626	801,741
39,550	39,510	39,531	39,581	40,087
21,907	21,897	21,909	22,267	21,934
12,752	12,521	12,519	12,431	12,482
112,404	109,838	113,610	103,118	98,985
699,104	822,612	872,026	785,066	603,120
996,233	924,054	1,059,232	937,147	950,752
730,323	631,228	461,646	429,008	397,579
245,873	228,395	198,301	203,980	186,281
16,705	15,517	9,081	7,758	11,850
998,385	1,018,943	1,032,328	1,210,683	1,306,019
1,791,554	1,935,591	2,155,446	1,978,538	1,975,647
306,082	253,095	222,810	189,132	161,290
49,268	49,025	48,796	48,696	46,664
72,357	76,695	78,560	86,602	84,222
937	895	689	679	570
148	140	83	65	91
25,015	22,766	22,571	20,817	30,699
171	167	164	145	129
4,541	4,273	4,798	4,747	5,274

## 8 森林組合の新設・合併・解散の動き

年度	組合数	移動内容	組 合 名	新設・合併 解散年月日	合 併 参 加 組 合
S28	81	新設 〃 解散	裾野町 内房村 函南町	S28. 7. 21 S28. 8. 10 S28. 10. 17	
S29	82	新設	上河津村	S29. 9. 6	
S30	81	合併	松崎町	S31. 1. 10	松崎町森組・中川森組
S32	78	合併 解散 〃	本川根町 萩間村 御殿場	S32. 11. 22 S32. 5. 21 S32. 7. 17	東川根村森組・上川根村森組
S33	75	新設 合併 〃 〃	西伊豆町 中伊豆町 中川根町 引佐町	S33. 11. 30 S33. 4. 8 S34. 2. 23 S34. 3. 18	上大見村森組・中大見村森組・下大見村森組 中川根村森組・徳山村森組 奥山森組・鎮玉森組
S34	72	合併 〃	東伊豆町 修善寺町	S35. 4. 1 S35. 4. 14	城東村森組・稲取町森組 修善寺町森組・下狩野村森組・北狩野村森組
S35	70	新設 合併 〃 解散	南伊豆町 松崎町 天城湯ヶ島町 豊岡村	S35. 7. 15 S36. 2. 22 S36. 3. 29 S36. 2. 28	松崎町森組・岩科森組 上狩野村森組・中狩野村森組
S36	68	合併 解散	森町 大須賀町	S37. 2. 21 S36. 4. 7	森町三倉森組・森町天方森組
S37	57	合併 〃 解散 〃	天竜市 掛川市 原市 三島市	S38. 2. 11 S38. 3. 29 S37. 6. 9 S37. 8. 31	龍川森組・光明森組・二俣森組・熊森組・上阿多古森組・下阿多古森組 原泉森組・倉真森組・西郷森組・桜木森組・原田森組
S39	52	合併 〃 解散 〃	伊東市 富士町 小山町 御殿場市	S39. 4. 1 S40. 1. 22 S39. 6. 1 S40. 3. 4	対島森組・伊東市森組・宇佐美森組 富士森組・内房森組
S40	47	合併 〃 〃	川根町 安野町 春野町	S41. 1. 31 S41. 2. 15 S41. 3. 3	川根町森組・笹間森組 梅ヶ島村森組・大河内村森組・玉川村森組 犬居森組・熊切森組・気多森組
S41	43	合併 解散	佐久間町 西浦	S41. 7. 1 S42. 2. 15	佐久間町森組・城西森組・山香森組・浦川森組
S42	41	解散 〃	庵原市 熱海市	S42. 7. 8 S43. 3. 30	
S44	38	合併 解散	裾野町 金谷町	S44. 7. 8 S44. 7. 5	裾野町森組・深良森組・富岡森組
S50	37	解散	菊水	S50. 9. 25	
S51	36	解散	高内	S51. 11. 1	
S54	36	新設 解散	御殿場市 神山尻	S54. 4. 13 S54. 7. 7	
S55	37	新設	富士市	S55. 4. 21	
S56	36	合併	清水市	S56. 7. 1	小島森組・両河内森組
S57	34	合併	静岡市	S57. 4. 1	静岡市森組・安倍森組・藁科森組
H12	28	合併	伊豆	H12. 10. 2	賀茂村森組・西伊豆町森組・松崎町森組・南伊豆町森組・下田市森組・河津町森組・東伊豆町森組
H14	24	合併	おおいがわ	H14. 4. 4	藤枝市森組・島田市森組・川根町森組・中川根町森組・本川根町森組
H15	23	解散	伊東市	H15. 9. 25	
H16	20	合併	田方	H16. 10. 4	中伊豆町森組・天城湯ヶ島町森組・修善寺町森組・土肥町森組

## 9 正組合員資格を制限している組合

区分	制限していない	森林所有面積による制限						合計	
		10アール以上	30アール以上	50アール以上	1ha以上	3ha以上	5ha以上		計
組合数	5	8		1	4	1	1	15	20

## 10 出資金

年度	組合数	払込済額 (千円)	払込済金額別組合数						1組合平均 払込済額 (千円)
			100万円未満	100～ 500万円未満	500～ 1000万円未満	1000～ 2000万円未満	2000～ 3000万円未満	3000万円以上	
12	28	775,266	1	3	4	5	2	13	27,688
13	28	780,372	1	3	4	5	2	13	27,870
14	24	780,751	1	3	3	4	1	12	27,870
15	23	788,534	1	2	3	4	1	12	34,284
16	20	790,631	1		2	3	2	12	39,532
17	20	791,008	1		2	3	2	12	39,550
18	20	790,197	1		2	3	2	12	39,510
19	20	790,627	1		2	3	2	12	39,531
20	20	791,626	1		2	3	2	12	39,581
21	20	801,741		1	1	3	3	12	40,087

## 11 年度別事業実績（主要品目）

### (1) 指導事業

年度	賦課金		補助金		実費収入		合計	
	組合数	金額(千円)	組合数	金額(千円)	組合数	金額(千円)	組合数	金額(千円)
12	18	58,130	23	83,596	19	5,441	26	147,167
13	18	57,632	23	67,420	18	3,928	26	128,980
14	15	58,264	20	66,562	16	8,626	23	133,452
15	14	53,346	18	59,958	15	10,198	21	123,502
16	13	49,931	17	60,139	17	7,453	20	117,523
17	12	49,268	17	55,057	18	8,079	20	112,404
18	12	49,025	17	48,979	18	11,834	20	109,838
19	12	48,796	17	48,251	18	16,563	20	109,838
20	12	48,696	17	49,330	18	5,092	20	103,118
21	12	46,664	19	46,354	19	5,967	20	98,985

## (2) 販売事業

年 度	立 木			木 材											
				一般用材			パルプ材			そ の 他			計		
	組 合 数	数 量 m <sup>3</sup>	販 売 高 千円	組 合 数	数 量 m <sup>3</sup>	販 売 高 千円	組 合 数	数 量 m <sup>3</sup>	販 売 高 千円	組 合 数	数 量 m <sup>3</sup>	販 売 高 千円	組 合 数	数 量 m <sup>3</sup>	販 売 高 千円
12				18	23,622	594,466				6	1,994	71,691	18	25,616	666,157
13	1	319	9,200	17	27,229	530,871				6	1,612	37,255	17	28,841	568,126
14	1	59	826	12	24,256	457,421	1	782	8,976	7	1,764	40,450	14	26,802	506,847
15	1	8	121	14	31,514	656,158				6	4,480	64,951	14	35,994	721,109
16				14	41,374	758,822				5	1,809	43,380	14	43,183	802,202
17				14	38,009	609,721				4	2,191	51,082	14	40,200	660,803
18				15	41,984	727,075	4	1,560	59,344	(パルプ材その他)			15	43,544	786,419
19				13	53,318	801,610	4	1,646	38,737	(パルプ材その他)			15	54,964	840,347
20				12	53,369	713,974	5	1,542	30,667	(パルプ材その他)			12	54,911	744,641
21				12	42,441	534,435	6	1,393	38,533	(パルプ材その他)			13	43,834	572,968

## (3) 林産事業

年 度	生 産 販 売															
	木 材												そ の 他		計	
	一般用材			パルプ材			そ の 他			小 計			組 合 数	販 売 高 千円	組 合 数	販 売 高 千円
組 合 数	数 量 m <sup>3</sup>	販 売 高 千円	組 合 数	数 量 m <sup>3</sup>	販 売 高 千円	組 合 数	数 量 m <sup>3</sup>	販 売 高 千円	組 合 数	数 量 (A) m <sup>3</sup>	販 売 高 千円	組 合 数	販 売 高 千円	組 合 数	販 売 高 千円	
12	17	63,561	1,636,006	2	238	1,148	2	541	6,037	18	64,340	1,643,191	2	18,923	18	1,662,114
13	17	70,229	1,626,146	2	724	1,134	2	514	6,964	18	71,467	1,634,244	1	7,429	18	1,641,673
14	14	65,333	1,380,497	2	435	1,160	2	601	8,415	15	66,369	1,390,072	1	1,320	15	1,391,392
15	15	48,325	1,085,156	2	358	782	2	811	6,623	15	49,494	1,092,561	2	21,277	15	1,113,838
16	15	55,778	1,095,406	2	151	569	2	150	3,137	15	56,079	1,099,112			15	1,099,112
17	16	54,942	990,766				2	120	2,230	16	55,062	992,996	2	3,237	16	996,233
18	16	55,335	923,699	1	156	308	(パルプ材その他)			16	55,491	924,007	1	47	16	924,054
19	14	60,436	1,059,232				(パルプ材その他)			14	60,436	1,059,232			14	1,059,232
20	16	61,779	932,760	1	305	4,387	(パルプ材その他)			16	62,084	937,147			15	937,147
21	16	65,825	949,658	1	25	1,094	(パルプ材その他)			16	65,850	950,752			16	950,752

## (4) 加工事業

年 度	製 材 品			チ ッ プ			そ の 他		合 計	
	組 合 数	数 量	販 売 高 千円	組 合 数	数 量	販 売 高 千円	組 合 数	販 売 高 千円	組 合 数	販 売 高 千円
12	6	4,021	185,320	2	1,344	10,471	11	726,280	12	922,071
13	6	3,487	155,512	2	1,593	12,235	12	737,480	13	905,227
14	6	3,515	159,770	3	2,334	12,885	9	825,066	10	997,721
15	7	4,333	186,919	2	1,558	7,041	8	831,307	10	1,025,267
16	7	6,475	156,794	2	1,408	8,476	8	593,906	11	759,176
17	7	3,362	171,837	2	1,368	8,834	8	549,652	10	730,323
18	8	2,992	145,501	2	1,331	9,238	8	476,489	10	631,228
19	7	2,798	137,260	2	1,279	4,563	9	319,823	10	461,646
20	7	2,490	115,206	2	1,959	5,228	8	308,574	9	429,008
21	7	2,367	115,996	2	2,091	4,885	7	276,698	9	397,579



そ の 他		合 計	
組 合 数	販 売 高 千円	組 合 数	販 売 高 千円
12	73,259	21	739,416
12	44,720	21	622,046
12	242,820	18	750,493
10	165,264	18	886,494
8	252,287	17	1,054,489
7	38,301	17	699,104
7	36,193	18	822,612
7	31,679	18	872,026
8	40,425	16	785,066
7	30,152	16	603,120

受 託 ・ 請 負 生 産															木 材 取 扱 量 (A)+(B) m <sup>3</sup>	
木																
一般用材			パ ル プ 材			そ の 他			小 計			そ の 他		計		
組 合 数	数 量 m <sup>3</sup>	販 売 高 千円	組 合 数	数 量 m <sup>3</sup>	販 売 高 千円	組 合 数	数 量 m <sup>3</sup>	販 売 高 千円	組 合 数	数 量 (B) m <sup>3</sup>	販 売 高 千円	組 合 数	販 売 高 千円	組 合 数	販 売 高 千円	
6	6,954	123,513				1	3,500	15,175	6	10,454	138,688	4	67,657	8	206,345	74,794
9	11,885	201,564				1	3,150	12,915	9	15,035	214,479	4	101,010	11	315,489	86,502
9	14,184	220,827							9	14,184	220,827	5	156,373	11	377,200	80,553
7	16,906	188,170							7	16,906	188,170	3	52,524	9	240,694	66,400
7	18,831	235,227							7	18,831	235,227	2	39,240	9	274,467	74,910
7	17,295	185,774							7	17,295	185,774	1	25,154	8	210,928	72,357
9	21,086	231,115	1	118	1,152			(パ ル プ 材 そ の 他)	9	21,204	232,267	1	55,661	10	287,928	76,695
7	18,124	181,294						(パ ル プ 材 そ の 他)	7	18,124	181,294	1	79,612	8	260,906	78,560
8	19,695	234,491	1	4,823	10,086			(パ ル プ 材 そ の 他)	8	24,518	244,577	2	5,894	9	250,471	86,602
8	16,219	191,776	2	2,153	9,438			(パ ル プ 材 そ の 他)	9	18,372	201,214	2	1,771	10	202,985	84,222

(5) 購買事業

年 度	山行苗木			肥 料			そ の 他		合 計	
	組 合 数	数 量 千本	販 売 高 千円	組 合 数	数 量 kg	販 売 高 千円	組 合 数	販 売 高 千円	組 合 数	販 売 高 千円
12	26	1,416	152,684	15	29,538	2,615	27	182,683	28	337,982
13	25	1,356	137,497	15	22,783	2,412	26	167,929	28	307,838
14	22	1,243	134,461	12	29,423	2,282	24	162,397	24	299,140
15	21	1,148	125,498	14	22,795	2,062	23	150,903	23	278,463
16	18	992	109,980	12	15,058	1,754	20	140,396	20	252,130
17	18	937	107,341	11	12,902	1,569	20	136,963	20	245,873
18	20	895	104,192	11	13,612	1,980	19	122,223	20	228,395
19	18	689	79,453	8	11,885	1,491	20	117,357	20	198,301
20	17	679	82,409	8	15,585	2,156	20	119,415	20	203,980
21	17	570	73,718	7	9,910	1,514	20	111,049	20	186,281

## (6) 養苗事業

年 度	山行苗木			その他			合計		
	組合 数	数量	販売高	組合 数	数量	販売高	組合 数	数量	販売高
		千本	千円		千本	千円		千本	千円
12	7	346	31,484	4	101	1,288	7	447	32,772
13	6	318	29,062	2	203	951	6	521	30,013
14	4	241	21,435	2	182	1,137	4	423	22,572
15	4	154	14,102	2	109	282	4	263	14,384
16	3	123	12,693			339	3	123	13,032
17	4	148	15,426	1	4	1,279	4	152	16,705
18	4	140	14,623	1	3	894	4	143	15,517
19	3	83	8,788			293	3	83	9,081
20	3	65	6,819	1	2	939	3	67	7,758
21	3	91	11,540	1	20	310	3	111	11,850

## (7) 利用事業

年 度	病虫害防除		調査収入		機械利用料		造林補助金 取扱手数料		保険取扱 手数料		その他	
	組合 数	金額	組合 数	金額	組合 数	金額	組合 数	金額	組合 数	金額	組合 数	金額
		千円		千円		千円		千円		千円		千円
12	13	94,184	23	80,623	19	290,246	24	17,512	4	584	23	1,085,918
13	14	118,024	21	88,678	19	271,583	24	19,232			24	1,048,360
14	15	119,920	18	69,749	16	200,224	20	18,100			20	1,134,400
15	13	115,664	17	76,188	16	169,162	22	29,092			19	782,561
16	11	101,784	17	48,163	16	165,367	16	25,635			16	625,787
17	10	137,153	16	46,055	13	118,453	17	25,015			14	671,709
18	10	121,937	17	39,729	15	128,276	14	22,766			15	706,235
19	9	82,306	17	58,961	14	126,029	16	22,571	17	1,826	16	740,635
20	9	84,344	16	60,279	14	123,037	16	20,817	15	1,459	14	920,747
21	8	61,581	16	73,883	14	124,850	16	30,699	17	1,386	14	1,013,620

## (8) 森林造成事業

年 度	造 林									保 育		
	新 植			地拵・補植その他			計			組合 数	面積 ha	金額 千円
	組合 数	面積 ha	金額 千円	組合 数	面積 ha	金額 千円	組合 数	面積 ha	金額 千円			
12	23	352	245,705	16	203	125,956	26	555	371,661	28	6,804	1,358,559
13	22	356	205,038	13	156	55,554	22	512	260,592	28	6,778	1,349,112
14	18	290	164,854	12	118	62,987	19	408	227,841	24	5,495	1,169,774
15	17	219	161,556	11	76	54,170	19	295	215,726	23	4,779	1,105,693
16	19	142	140,858	10	69	31,963	19	211	172,821	20	4,702	928,623
17	16	174	166,660	9	88	44,220	16	262	210,880	20	4,541	928,153
18	17	167	161,382	9	38	35,689	17	205	197,071	19	4,472	984,056
19	16	201	176,294	12	116	211,018	19	317	387,312	20	5,004	1,143,164
20	16	140	110,574	8	75	106,604	18	215	217,178	20	4,747	1,199,449
21	14	129	96,564	9	60	29,221	15	189	125,785	20	5,274	1,249,748

(9) 金融事業(貸付残高)

年 度	造 林		林 経		森林担保		その他		合 計	
	組 合 数	金 額 千円	組 合 数	金 額 千円	組 合 数	金 額 千円	組 合 数	金 額 千円	組 合 数	金 額 千円
12	14	71,915	9	108,763	9	77,435	12	125,365	20	383,478
13	13	59,109	8	97,295	10	79,402	4	28,585	20	264,391
14	10	48,966	7	80,435	7	43,260	4	17,761	15	190,422
15	9	37,578	6	67,297	7	28,728	3	20,228	14	153,831
16	8	28,654	6	62,427	6	16,195	6	63,822	14	171,098
17	7	20,247	6	32,370	6	4,573	5	55,519	11	112,709
18	6	13,873	5	16,250	3	1,600	5	49,712	10	81,435
19	6	10,055	4	13,210	2	440	5	47,290	10	70,995
20	3	6,128	4	10,710			5	40,415	9	57,253
21	3	5,122	4	10,260			5	33,333	8	48,715

合 計	
組 合 数	金 額 千円
26	1,569,067
26	1,545,877
23	1,542,393
23	1,172,667
20	966,736
20	998,385
19	1,018,943
20	1,032,328
19	1,210,683
20	1,306,019

林 道		その他		合 計	
組 合 数	金 額 千円	組 合 数	金 額 千円	組 合 数	金 額 千円
10	222,151	20	715,477	28	2,667,848
8	185,306	19	745,443	28	2,540,453
7	188,130	17	570,473	24	2,156,218
7	145,036	17	541,183	23	2,007,638
8	156,861	14	507,139	20	1,765,444
8	158,328	13	494,193	20	1,791,554
7	154,206	13	600,258	20	1,935,591
9	158,049	11	466,921	20	2,155,446
5	145,526	13	416,385	20	1,978,538
8	191,460	14	408,654	20	1,975,647



## ii 生産森林組合

# 1 生産森林組合の現況

組合名	所在地	郵便番号	電話番号	組合長	設立年月日
落合	下田市落合276	413-0701	0558-28-1548	土屋 徹	S31. 3. 12
北湯ヶ野	下田市北湯ヶ野332	413-0714	0558-28-1021	土屋 広夫	S30. 12. 1
須原	下田市須原1322	413-0716	0558-28-0019	村上 基	S30. 3. 17
犬居	浜松市天竜区春野堀之内1056	437-0625	053-985-0486	伊藤 晋一郎	S41. 12. 23
上阿多古	浜松市天竜区西藤平1555	431-3532	053-926-2800	金指 勝悟	S39. 9. 26
於呂	浜松市浜北区於呂1506	434-0015	053-588-1345	河野 芳弘	S29. 12. 28
根堅	浜松市浜北区根堅42	434-0016	053-583-0083	大隈 守	S29. 12. 28
尾野	浜松市浜北区尾野1474	434-0002	053-582-2988	本田 明弘	S29. 12. 28
<b>計</b>		<b>8 組合</b>			

区分		組合数	総数
役員	理事	8	55人
	監事	7	20人
	計	8	75人
組合員		8	1,636人

区分		組合数	出資額
払込済出資金	現金	8	29,307千円
	現物	1	360千円
	計	8	29,667千円

## 2 森林の現況

### (1) 経営方法別森林面積

区分	組合数	面積 h a
所有林	8	277
分収林	4	75
その他	5	196
合計	8	548

### (2) 林種別森林面積

区分	組合数	面積 h a
人工林	8	328
天然林	6	87
その他	6	133
合計	8	548

### 3 貸借対照表

資 産				負 債 ・ 資 本			
科 目		組 合 数	金 額 千円	科 目		組 合 数	金 額 千円
流 動 資 産	現 金 ・ 預 金	8	48,711	流 動 負 債	短 期 借 入 金	2	3,786
	売 掛 金				そ の 他	8	26,238
	棚 卸 資 産				小 計	8	30,024
	そ の 他	2	140	固 定 負 債	長 期 借 入 金	1	10,400
	小 計	8	48,851		公 庫 資 金 借 入 金		
固 定 資 産	森 林	7	143,011	そ の 他			
	土 地	7	14,789	小 計	1	10,400	
	そ の 他 の 資 産	1	37	特 定 引 当 金			
	無 形 固 定 資 産			資 本 ・ 剰 余 金	現 金 払 込 済 出 資 金	8	29,307
	系 統 出 資 金	7	1,240		現 物 払 込 済 出 資 金	1	360
	そ の 他	6	7,498		準 備 金 ・ 積 立 金	8	141,861
	小 計	8	166,575		当 期 未 処 分 剰 余 金	5	10,070
	当 期 未 処 理 欠 損 金	3	6,596		小 計	8	181,598
合 計	8	222,022	合 計	8	222,022		

## 4 損益計算書

科目		金額	組合数	金額
				千円
総事業 損益	収 益		3	1,329
	費 用		3	5,346
	事業総利益		4	△ 4,017
事業管理費			8	21,163
事業外損益			7	30,166
経常損益(△損失)			8	4,986
特別損益			1	310
税引前当期純利益(△純損失)			8	5,296
特定引当金	戻 入			
	繰 入			
法人税、住民税及び事業税額			5	1,594
当期剰余金(△欠損金)			8	3,702
前期繰越剰余金(△欠損金)			8	△ 228
当期未処分剰余金(△欠損金)			8	3,474



## 5 林産物の販売実績

販売品目		販売高		
		組合数	数量	金額 千円
立木		1	916 m <sup>3</sup>	961
木材	一般用材	1	64 m <sup>3</sup>	348
	パルプ材		m <sup>3</sup>	
	その他		m <sup>3</sup>	
	計	1	64 m <sup>3</sup>	348
きのこ類		1	1 kg	20
その他				
計		3		1,329

## 6 育林伐採の実績

区分	組合数	面積 h a
新植		
保育	3	48

区分	組合数	面積 h a	材積 m <sup>3</sup>
間伐	1	41	64
主伐			
計	1	41	64



## VI 參考資料



平成24年秋 静岡県開催

# 第36回 全国育樹祭

木を植えて 育てて活かす 緑の力

「森林資源の活用とそのための人づくり」に重点を置いて開催します



お手入れ会場：あまぎの森（伊豆市）



式典会場：エコパアリーナ（袋井市）



## 開催日

お手入れ行事：平成24年11月10日（土）  
式典行事：平成24年11月11日（日）



## 主催

（公社）国土緑化推進機構、静岡県



## 会場

お手入れ行事：あまぎの森（伊豆市）  
式典行事：エコパアリーナ（袋井市）



## 参加者等

7,500人

中央・県外参加者	2,000人
県内参加者	4,000人
出演者・協力員等	1,500人



## 式典内容

- ◆ 皇族殿下のおことば
- ◆ 緑化功労者等の表彰
- ◆ 緑の少年団活動発表
- ◆ 大会宣言
- ◆ メインテーマアトラクション など

◆大会テーマ◆

木を植えて 育てて活かす 緑の力

◆ポスター原画◆



## 併催行事

- ◆ 育林技術交流集会
  - 会場 伊豆市
  - 参加者 800人
- ◆ 全国緑の少年団活動発表大会
  - 会場 袋井市
  - 参加者 500人

◆シンボルマーク◆



## 記念行事

- ◆ 森林・林業・環境機械展示実演会
  - 会場 エコパグラウンド
  - 参加者 15,000人

# 1 林野庁関係機関

	名称	郵便番号	所在地	電話番号	
林野庁	林政部	林政課	東京都千代田区霞が関1-2-1 (代表TEL 03-3502-8111)	03-3502-7968	
		企画課		03-3502-8036	
		経営課		03-3502-8048	
		木材産業課		03-3502-8062	
		木材利用課		03-3591-5794	
	森林整備部	計画課		03-3502-8700	
		整備課		03-6744-2302	
		治山課		03-6744-2306	
		研究・保全課		03-6744-2311	
	国有林野部	管理課		03-3591-4917	
		経営企画課		03-3591-7921	
		業務課		03-6744-2326	
		職員・厚生課		03-3502-8385	
	森林技術総合研修所			193-8570	東京都八王子市廿里町1833-94
〃	林業機械化センター	378-0312	群馬県沼田市利根町根利1445	0278-54-8332	
森林管理局	関東森林管理局		371-8508	群馬県前橋市岩神町4-16-25	027-210-1150
	〃	東京事務所	135-8375	東京都江東区東陽6-1-42	03-3699-2512
	〃	伊豆森林管理署	410-2401	伊豆市牧之郷546-5	0558-74-2522
	〃	静岡森林管理署	420-0856	静岡市葵区駿府町1-120	054-254-3401
	〃	大井川治山センター	428-0411	川根本町千頭950-2	0547-59-3344
	〃	天竜森林管理署	434-0012	浜松市浜北区中瀬2663-1	053-588-5591
林野庁所管法人	独立行政法人 森林総合研究所		305-8687	茨城県つくば市松の里1	029-873-3211
	(独) 森林総合研究所 林木育種センター		319-1301	茨城県日立市十王町伊師3809-1	0294-39-7000
	(独) 森林総合研究所 森林農地整備センター 関東整備局 静岡水源林整備事務所		420-0853	静岡市葵区追手町2-12 安藤ビル内	054-255-9116

## 2 農林事務所等

名 称	所 在 地	電話番号	FAX番号
		E-mailアドレス	
賀茂農林事務所	415-0016	0558-24-2082	0558-24-2163
	下田市中531-1	kamonou-sinrin@pref.shizuoka.lg.jp	
東部農林事務所	410-0055	055-920-2169	055-924-8594
	沼津市高島本町1-3	tounou-shinrin@pref.shizuoka.lg.jp	
〃きのこ総合センター	410-2416	0558-72-1135	0558-72-7855
	伊豆市修善寺4279-5	mushroom@pref.shizuoka.lg.jp	
富士農林事務所	416-0906	0545-65-2202	0545-64-8430
	富士市本市場441-1	fuji_mori@pref.shizuoka.lg.jp	
〃育種場	417-0802	0545-21-5391	0545-21-5391
	富士市今宮943-3	qqgn5yzd@bloom.ocn.ne.jp	
中部農林事務所	422-8031	054-286-9061	054-286-9279
	静岡市駿河区有明町2-20	AFO-chubu-sinrin@pref.shizuoka.lg.jp	
志太榛原農林事務所	426-0075	054-644-9243	054-644-9209
	藤枝市瀬戸新屋362-1	AFO-shidahai-shinrin@pref.shizuoka.lg.jp	
中遠農林事務所	438-8558	0538-37-2301	0538-37-2305
	磐田市見付3599-4	nourin-chuen-shinrin@pref.shizuoka.lg.jp	
西部農林事務所	430-0929	053-458-7234	053-458-7239
	浜松市中区中央一丁目12-1	seinou_shinrin@pref.shizuoka.lg.jp	
〃天竜農林局	431-3313	053-926-2314	053-926-2192
	浜松市天竜区二俣町鹿島559	seinou-ten-shinrin@pref.shizuoka.lg.jp	
〃育種場	434-0004	053-589-8550	053-589-8550
	浜松市浜北区宮口4831-299	kb-seibuikusyu@cy.tnc.ne.jp	
農林技術研究所 森林・林業研究センター	434-0016	053-583-3121(代)	053-583-1275
	浜松市浜北区根堅2542-8	forest-kenkyu@pref.shizuoka.lg.jp	
静岡県立農林大学校	438-8577	0538-36-0211	0538-34-4445
	磐田市富丘678-1	noudaisoumu@pref.shizuoka.lg.jp	
〃林業分校	434-0015	053-583-3523	053-583-3523
	浜松市浜北区於呂4034-5	noudairin@pref.shizuoka.lg.jp	

### 3 市町の森林・林業関係所管課

計画区	農林事務所	市町名	所管課	所在地	電話番号	FAX番号
					E-Mailアドレス	
伊豆計画区	賀茂農林	下田市	産業振興課	415-8501 下田市東本郷1丁目5-18	0558-22-3914 sangyou@city.shimoda.shizuoka.jp	0558-23-5269
		東伊豆町	建設産業課	413-0411 東伊豆町稲取3354	0557-95-6305 nousui@town.higashiizu.shizuoka.jp	0557-95-0122
		南伊豆町	産業観光課	415-0392 南伊豆町下賀茂328-2	0558-62-6252 sankan@town.minamiizu.shizuoka.jp	0558-63-0018
		河津町	産業振興課	413-0595 河津町田中212-2	0558-34-1946 sangyou@town.kawazu.shizuoka.jp	0558-34-1404
			建設課	〃	0558-34-1952 kensetsu@town.kawazu.shizuoka.jp	0558-34-1404
		松崎町	産業建設課	410-3696 松崎町宮内301-1	0558-42-3965 kensetsu@town.matsuzaki.shizuoka.jp	0558-42-3183
		西伊豆町	産業建設課	410-3514 西伊豆町仁科401-1	0558-52-1115 kensetsu@town.nishiizu.shizuoka.jp	0558-52-3711
	東部農林	熱海市	産業振興課	413-8550 熱海市中央町1-1	0557-86-6215 norin@city.atami.shizuoka.jp	0557-86-6199
		伊東市	産業課	414-8555 伊東市大原2-1-1	0557-32-1731 sangyou@city.ito.shizuoka.jp	0557-38-2867
			建築課	〃	0557-32-1763 kenchiku@city.ito.shizuoka.jp	0557-36-0320
		伊豆市	農林水産課	410-2413 伊豆市小立野24-1	0558-72-9893 nousui@city.izu.shizuoka.jp	0558-72-9909
		伊豆の国市	農業振興課	410-2192 伊豆の国市四日町243	055-949-6813 nousin@city.izunokuni.shizuoka.jp	055-949-1779
			都市計画課	410-2292 伊豆の国市長岡340-1	055-948-2909 tosikei@city.izunokuni.shizuoka.jp	055-948-1468
			環境衛生課	410-2192 伊豆の国市四日町243	055-949-6805 kankyoku@city.izunokuni.shizuoka.jp	055-949-1779
函南町	農林商工課	419-0192 函南町平井717-13	055-979-8114 nourin@town.kannami.shizuoka.jp	055-978-3027		
	都市計画課	〃	055-979-8117 toshikei@town.kannami.shizuoka.jp	055-979-8146		

計 画 区	農 林 事 務 所	市 町 名	所 管 課	所 在 地	電 話 番 号	FAX番号	
					E-Mailアドレス		
富 士 計 画 区	東 部 農 林	三島市	農政課	411-8666 三島市北田町4-47	055-983-2654 nousei@city.mishima.shizuoka.jp	055-981-7720	
			水と緑の課	〃	055-983-2642 mizutomidori@city.mishima.shizuoka.jp	055-973-7241	
		沼津市	農林農地課	410-8601 沼津市御幸町16-1	055-934-4751 nourin@city.numazu.shizuoka.jp	055-933-1412	
			緑地公園課	〃	055-934-4796 ryokuti@city.numazu.shizuoka.jp	055-934-5871	
		裾野市	農林振興課	410-1192 裾野市佐野1059	055-995-1824 nourin@city.susono.shizuoka.jp	055-995-1864	
			商工観光課	〃	055-995-1825 kensetsu@city.susono.shizuoka.jp	055-995-1864	
		清水町	地域振興課	411-8650 清水町堂庭210-1	055-981-8239 chiiki@town.shimizu.shizuoka.jp	055-976-0249	
			都市計画課	〃	055-981-8224 toshi@town.shimizu.shizuoka.jp	055-973-1809	
		長泉町	産業振興課	411-8668 長泉町中土狩828	055-989-5516 sangyo@nagaizumi.org	055-986-5656	
			工事管理課	〃	055-989-5518 koji@nagaizumi.org	055-986-5656	
		御殿場市	農林課	412-8601 御殿場市萩原483	0550-82-4621 norin@city.gotemba.lg.jp	0550-82-4181	
			都市整備課	412-0043 御殿場市新橋1990-10 BE-ONEビル4階	0550-82-4227 shigaichi@city.gotemba.lg.jp	0550-84-3286	
			環境課	〃	0550-83-1603 kankyo@city.gotemba.lg.jp	0550-83-1685	
		小山町	農林課	410-1395 小山町藤曲57-2	0550-76-6121 nourin@fuji-oyama.jp	0550-76-2795	
			生活環境課	〃	0550-76-6111 nourin@fuji-oyama.jp	0550-76-2795	
		富 士 農 林	富士市	林政課	417-0055 富士市永田町1-100	0545-55-2783 rinsei@div.city.fuji.lg.jp	0545-51-1997
				みどりの課	〃	0545-55-2793 midori@div.city.fuji.lg.jp	0545-53-2772
			富士宮市	環境森林課	418-8601 富士宮市弓沢町150	0544-22-1153 kshinrin@city.fujinomiya.shizuoka.jp	0544-22-1207



計画区	農林事務所	市町名	所管課	所在地	電話番号	FAX番号
					E-Mailアドレス	
静岡計画区	中部農林	静岡市	農林総務課	424-8701	054-354-2411	054-354-2054
				静岡市清水区旭町6-8	nourinsoumu@city.shizuoka.lg.jp	
		(経済局農林水産部)	治山林道課	424-8701	054-354-2163	054-353-6088
		静岡市清水区旭町6-8		chisanrindou@city.shizuoka.lg.jp		
	(経済局農林水産部)	中山間地振興課	421-1212	054-294-8807	054-278-3908	
	静岡市葵区千代538-11		chuusankanchi@city.shizuoka.lg.jp			
	(環境局環境創造部)	清流の都創造課	420-8602	054-221-1357	054-205-2666	
	静岡市葵区追手町5-1		seiryu@city.shizuoka.lg.jp			
	志太榛原農林	焼津市	農政課	425-8502	054-626-2158	054-626-2188
				焼津市本町2-16-32	nousei@city.yaizu.lg.jp	
		藤枝市	農林課	426-8722	054-643-3111	054-643-3610
				藤枝市岡出山1-11-1	norin@city.fujieda.shizuoka.jp	
		島田市	農林課	427-8501	0547-36-7165	0547-37-1244
				島田市中央町1-1	nousei@city.shimada.shizuoka.jp	
		川根本町	産業課(林業室)	428-0313	0547-56-2226	0547-56-2235
			川根本町上長尾627	sangyou@town.kawanehon.shizuoka.jp		
		(総合支所)	建設課	"	0547-56-2227	0547-56-1117
					kensetsu@town.kawanehon.shizuoka.jp	
吉田町		産業課	428-0411	0547-58-7076	0547-59-4025	
			川根本町千頭1183-1	sangyou@town.kawanehon.shizuoka.jp		
牧之原市		農林水産課	421-0395	0548-33-2121	0548-33-2162	
			吉田町住吉87	sangyou@town.yoshida.shizuoka.jp		
牧之原市	農林水産課	421-0592	0548-53-2618	0548-52-3772		
		牧之原市相良275	sangyo@city.makinohara.shizuoka.jp			

計画区	農林事務所	市町名	所管課	所在地	電話番号	FAX番号
					E-Mailアドレス	
天竜計画区	中遠農林	掛川市	農林課	436-8650 掛川市長谷一丁目1番地の1	0537-21-1147	0537-21-1212
					norin@city.kakegawa.shizuoka.jp	
		菊川市	農林課	439-0006 菊川市堀之内61	0537-35-0938	0537-35-2114
					nourin@city.kikugawa.jp	
		御前崎市	農林水産課	437-1692 御前崎市池新田5585	0537-85-1125	0537-85-1148
					nosui@city.omaezaki.shizuoka.jp	
			管理課	〃	0537-85-1124	0537-85-1147
				kanri@city.omaezaki.shizuoka.jp		
		袋井市	農政課	437-8666 袋井市新屋1-1-1	0538-44-3133	0538-44-3153
					nousei@city.fukuroi.shizuoka.jp	
	磐田市	農林水産課	438-8650 磐田市国府台3-1	0538-37-4813	0538-37-1184	
				norin@city.iwata.lg.jp		
		都市計画課	〃	0538-37-4806	0538-36-2459	
				toshikei@city.iwata.lg.jp		
	環境課	〃	0538-37-4874	0538-37-5565		
			kankyo@city.iwata.lg.jp			
	森町	産業課	437-0293 周智郡森町森2101-1	0538-85-6317	0538-85-5259	
				sangyo@town.morimachi.shizuoka.jp		
	西部農林	浜松市	農林水産政策課	432-8023 浜松市中区鴨江三丁目1-10	053-457-2334	053-457-2214
					shinrin@city.hamamatsu.shizuoka.jp	
農林業振興課			432-8023 浜松市中区鴨江三丁目1-10	053-457-2159	053-457-2214	
				shinrin@city.hamamatsu.shizuoka.jp		
北部農林事務所		431-1395 浜松市北区細江町気賀305	053-523-2906	053-523-1119		
			n-nougyoujimu@city.hamamatsu.shizuoka.jp			
天竜農林事務所		431-3392 浜松市天竜区二俣町二俣481	053-922-0031	053-922-0089		
			tn-sinrin@city.hamamatsu.shizuoka.jp			
湖西市	農林水産課	431-0492 湖西市吉美3268	053-576-1216	053-576-1115		
			nourin@ms.city.kosai.shizuoka.jp			

## 4 森林組合

組 合 名	郵便番号	所 在 地	電話番号	FAX番号
全国森林組合連合会	101-0047	東京都千代田区内神田1-1-12 コープビル内	03-3294-9710	03-3293-4726
静岡県森林組合連合会	420-8601	静岡市葵区追手町9-6 県庁西館内	054-253-0195	054-253-2328
伊豆森林組合	415-0011	下田市河内399	0558-23-6116	0558-25-3212
東支所	413-0507	賀茂郡河津町湯ヶ野109-5	0558-36-8750	0558-36-8751
西支所	410-3611	賀茂郡松崎町松崎211	0558-42-1336	0558-42-1393
田方森林組合	410-2505	伊豆市八幡761-1	0558-83-0148	0558-83-3757
戸田森林組合	410-3402	沼津市戸田3951	0558-94-2123	0558-94-2123
愛鷹山森林組合	410-0022	沼津市大岡3634-1	055-921-0856	055-925-3238
裾野市森林組合	410-1118	裾野市佐野822-1	055-993-5757	055-993-6565
御殿場市森林組合	412-8601	御殿場市萩原483(市役所内)	0550-83-1542	0550-83-1593
富士市森林組合	417-0801	富士市大淵6979-5	0545-35-5339	0545-35-5339
富士森林組合	418-0114	富士宮市下条1073-1	0544-59-2648	0544-58-8666
清水森林組合	424-0403	静岡市清水区和田島689-1	054-395-2013	054-395-2940
静岡市森林組合	421-1212	静岡市葵区千代538-11(静岡市林業センター内)	054-278-3141	054-278-0246
井川森林組合	428-0504	静岡市葵区井川544-7	054-260-2204	054-260-2678
森林組合おおいがわ	427-0233	島田市身成162	0547-30-2111	0547-30-2112
藤枝支所	426-0132	藤枝市本郷780	054-639-0003	054-639-0952
中川根支所	428-0304	榛原郡川根本町下泉85-1	0547-56-0012	0547-56-2189
本川根支所	428-0411	榛原郡川根本町千頭1185-1	0547-59-3163	0547-59-3164
掛川市森林組合	436-0333	掛川市丹間48	0537-25-2111	0537-25-2113
森町森林組合	437-0208	周智郡森町三倉826-2	0538-86-0211	0538-86-0212
春野森林組合	437-0604	浜松市天竜区春野町宮川1481	053-989-0185	053-989-1102
水窪町森林組合	431-4102	浜松市天竜区水窪町地頭方248-1	053-987-0035	053-987-1018
佐久間森林組合	431-3905	浜松市天竜区佐久間町半場10-1	053-965-1121	053-965-1124
龍山森林組合	431-3803	浜松市天竜区龍山町戸倉233-3	053-969-0331	053-969-0173
天竜森林組合	431-3306	浜松市天竜区船明1951-1(天竜林業会館内)	053-926-2800	053-926-1000
引佐町森林組合	431-2212	浜松市北区引佐町井伊谷2340-1	053-542-0404	053-542-2246

## 5 生産森林組合

組 合 名	郵便番号	所 在 地	電話番号
落合生産森林組合	413-0701	下田市落合276	0558-28-1548
北湯ヶ野生産森林組合	413-0714	下田市北湯ヶ野332	0558-28-1021
須原生産森林組合	413-0716	下田市須原1322	0558-28-0019
犬居生産森林組合	437-0625	浜松市天竜区春野町堀之内1056	053-985-0486
上阿多古生産森林組合	431-3532	浜松市天竜区西藤平1555	053-926-2800
於呂生産森林組合	434-0015	浜松市浜北区於呂1506	053-588-1345
根堅生産森林組合	434-0016	浜松市浜北区根堅42	053-583-0083
尾野生産森林組合	434-0002	浜松市浜北区尾野1474	053-582-2988

## 6 関係団体

団体名	郵便番号	所在地	電話番号	FAX番号
(公社)静岡県林業会議所	420-8601	静岡市葵区追手町9-6 県庁西館内	054-252-4857	054-251-0805
(公社)静岡県山林協会	420-8601	〃 追手町9-6 県庁西館内	054-255-4488	054-255-4489
静岡県山林種苗協同組合連合会	420-8601	〃 追手町9-6 県庁西館内	054-254-8916	054-254-8916
静岡県森林組合連合会	420-8601	〃 追手町9-6 県庁西館内	054-253-0195	054-253-2328
静岡県木材協同組合連合会	420-8601	〃 追手町9-6 県庁西館内	054-252-3168	054-251-3483
静岡県木材青壮年団体連合会	420-8601	〃 追手町9-6 県庁西館内	054-252-3168	054-251-3483
静岡県木材チップ工業会	420-8601	〃 追手町9-6 県庁西館内	054-252-3168	054-251-3483
静岡県椎茸産業振興協議会	421-1121	藤枝市岡部町岡部2047-2	054-667-1211	054-667-3466
静岡県林業技術者協会	420-8601	静岡市葵区追手町9-6 県庁西館内	054-252-3160	054-252-3160
林業・木材製造業労働災害防止協会 静岡県支部	420-8601	〃 追手町9-6 県庁西館内	054-252-3160	054-252-3160
静岡県林業研究グループ連絡協議会	420-8601	〃 追手町9-6 県庁西館内	054-255-4488	054-255-4489
林業労働力確保支援センター	420-8601	〃 追手町9-6 県庁西館内	054-255-4485	054-255-4489
(財)静岡県グリーンバンク	420-0853	〃 追手町9-18 静岡中央ビル6階	054-254-1975	054-255-6495
静岡県さくらの会	420-8601	〃 追手町9-6 県庁環境ふれあい課 内	054-221-2849	054-221-2940
(社)静岡県造園緑化協会	420-0031	〃 呉服町2-2 呉服町ビル4階	054-253-0586	054-251-9205
(社)静岡県緑化推進協会	420-8601	〃 追手町9-6 県庁西館内	054-273-6987	054-273-6990
(社)静岡県猟友会	420-0853	〃 追手町9-18 静岡中央ビル6階	054-253-6427	054-253-6435
静岡県野鳥愛護協会	410-1431	駿東郡小山町須走70-65	0550-75-3066	0550-75-3066

## 7 県木連・木協等

(順不同)

組 合 名	所 在 地	〒	電 話 番 号
静岡県木材協同組合連合会	静岡市葵区追手町9-6 県庁西館9階	420-8601	054-252-3168
天竜木材産地協同組合	浜松市天竜区二俣町南鹿島69-2	431-3312	053-925-2009
気田川木材協同組合	浜松市天竜区春野町気田814-2 (天竜商工会春野支所会館内)	437-0605	053-989-0298
浜北木材協同組合	浜松市浜北区宮口2461	434-0004	053-582-3703
浜松木材商同業協同組合	浜松市中央区板屋町102-2	430-0928	053-452-3275
天龍木材協同組合	浜松市東区国吉町130-1	435-0011	053-421-0034
太田川木材協同組合	周智郡森町森20-9 (森町商工会内)	437-0215	0538-85-3126
掛川木材協同組合	掛川市掛川551-2 (掛川商工会議所内)	436-0079	0537-22-5151
大井川木材林産協同組合	榛原郡川根本町上長尾859-6 (長尾川製材工場内)	428-0313	0547-56-0015
島田木材協同組合	島田市栄町4-19 (木材会館クラシカ801号)	427-0028	0547-37-2175
志太木材協同組合	藤枝市緑町1-8-16	426-0027	054-641-0204
静岡木材業協同組合	静岡市葵区安西2-21	420-0011	054-271-7288
清水港木材協同組合	静岡市清水区富士見町8-15 (木材ビル内)	424-0941	054-353-3231
富士宮木材協同組合	富士宮市西町11-2 (櫛片岡材木店内)	418-0056	0544-27-2175
沼津木材協同組合	沼津市西間門1-2	410-0871	055-921-4680
裾野木材協同組合	裾野市茶畑1789 (南杉政製材所内)	410-1121	055-987-0236
御殿場木材協同組合	御殿場市二枚橋173-20	412-0021	0550-81-6380
駿豆木材協同組合	三島市八反畑89	411-0817	055-975-0284
田方地区木材協同組合連合会	伊豆市柏久保1399-1	410-2407	0558-72-0754
三島製材組合	三島市谷田1539-34 (谷田木材内)	411-0801	055-972-5544
伊東木材事業協同組合	伊東市吉田754 (弘木屋産業櫛内)	414-0051	0557-45-1199
天城木材協同組合	伊豆市柏久保1399-1	410-2407	0558-72-0754
賀茂木材組合	賀茂郡東伊豆町片瀬600 (南相良製材所内)	413-0303	0557-23-0148
静岡県内外広葉樹協同組合	焼津市田尻2203 (丸増木材櫛内)	425-0052	054-624-2200
御前崎港外材協同組合	静岡市葵区瀬名川1-9-8	420-0913	054-264-2888
清水港木材産業協同組合	静岡市清水区富士見町8-15 (木材ビル内)	424-0941	054-353-3231
21木材協同組合			
静岡ツキ板協同組合	静岡市葵区研屋町21-201	420-0029	054-273-3732
静岡県集成材工業会	浜松市浜北区中瀬2700 (川島建設(資)集成材工場内)	434-0012	053-588-7204

## 8 静岡県内プレカット工場

工場の名称	代表者氏名		操業年月日	電話番号
静岡プレカット(協)	理事長 影山 弥太郎	静岡市葵区飯間8	平成5年5月	054-277-0210
(株) 佐野製材所	代表取締役 佐野 賢輔	// 駿河区用宗小石町4-20	平成5年12月	054-259-2236
(株) 三ツワ	代表取締役 中原 敬子	// 清水区長崎1000	昭和60年3月	054-345-3031
渡辺製材(株)	代表取締役 渡辺 薫	// 清水区長崎1000	昭和60年4月	054-344-5185
モクサンプレカット	理事長 杉山 陽一	// 清水区富士見町8-15	平成5年3月	054-348-8080
(株) 一条工務店	代表取締役社長 宮地 剛	浜松市南区倉松町4040	昭和56年1月	053-447-7711
三光木材工業(株)	社長 渡辺 忠夫	// 南区金折町1417-7	平成6年12月	053-425-0311
ハイビック浜松(株)	代表取締役 新田 和彦	// 天竜区船明1660-1	昭和55年7月	053-925-2939
(有) プレテック	代表取締役 船窪 秀樹	// 浜北区根堅1988	昭和58年10月	053-582-3422
浜北木材(協)	理事長 川合 重信	// 浜北区宮口2461	平成8年3月	053-582-3711
天竜プレカット事業(協)	理事長 伊藤 晴康	// 天竜区船明2661	昭和60年8月	053-925-6311
北遠木造住宅建築加工組合	組合長 清水 衛	// 天竜区水窪町奥領家1518-1	平成2年4月	053-987-0417
(株) スカイ	代表取締役社長 金澤 康昭	磐田市上野部2740-5	平成3年8月	053-963-5500
天竜木材(株)住宅資材流通加工センター	代表取締役 大木 洋	// 大中瀬新田1000-4	平成1年5月	0538-66-6285
積水ハウス(株)静岡工場	工場長 殿村 英幸	掛川市中1100	平成1年6月	0537-74-2881
中国木材(株)東海プレカット	課長 中谷 稔	焼津市飯淵2027	平成13年4月	054-622-7645
北斗製材工業(株)	取締役社長 町 達郎	島田市牛尾1478-16	平成1年12月	0547-45-3065
(株) 柳川製材所	代表取締役社長 柳川 洋一郎	// 牛尾976-4	平成8年5月	0547-46-1125
(株) スンエン	代表取締役社長 前田 正	// 御請229	平成7年9月	0547-35-6111
(株) 石上建設	代表取締役 石上 一博	焼津市小川924-2	昭和60年6月	054-627-1551
北斗建材(株)	取締役社長 町 俊一	藤枝市築地555-1	平成7年10月	054-641-8391
T H P センター(株)	代表取締役 及川 君夫	富士市大淵338-18	昭和59年4月	0545-36-1486
(株) マルダイ	代表取締役社長 深澤 裕一郎	// 大淵2410-1	平成7年8月	0545-35-3535
(株) ビルドアップ	代表取締役 稲垣 里志	// 依田橋269-1	平成6年10月	0545-55-3245
(株) ケイテック	代表取締役 伊藤 稔	富士宮市山宮2695-1	平成8年8月	0544-58-8180
東京ロジスティック(株)	工場長 半田 高雄	// 大中里字西山1961-1	平成16年12月	0544-29-2121
三栄ハウス(株)富士小山工場	取締役社長 中島 信義	駿東郡小山町棚頭1238-1	昭和63年1月	0550-78-1335
(株)沼津木材市場プレカットセンター	代表取締役 植松 正	田方郡函南町桑原1294-12	平成6年2月	055-974-2778
伊豆木器(株)	代表取締役 小森 泰信	伊豆市本柿木306-1	昭和62年4月	0558-87-1700
(有) 伊豆木材市場	代表取締役 井川 浩一	// 長岡232-1	平成12年4月	055-948-4118
計30工場				

## 9 静岡県内集成材工場

工場の名称	代表者氏名	住 所	電話番号
川島建設(資) 集成材工場	代表社員 川島 信彦	浜松市浜北区中瀬2700	053-588-7204
(株) オチアイ集成材	代表取締役 落合 守太郎	藤枝市本町4-8-14	054-641-2772
計2工場			

## 10 静岡県ログハウスメーカー

会社名	所在地	電話番号	主な使用樹種
春野木材加工協業組合	浜松市天竜区春野町川上660-1	053-984-0176	スギ・ヒノキ
(株)大丸木材産業	焼津市上新田838-1	0546-22-1178	大井川産スギ
三州木材(有)	磐田市天竜397-1	0538-34-3434	大井川産スギ・ヒノキ
(株)天城カントリー工房	賀茂郡河津町浜390-1	0558-34-0555	スギ
(有)エコハウス静岡	浜松市浜北区中瀬7499-1	053-588-2646	つみきブロック
(株)ログハウス天竜	浜松市天竜区佐久間町浦川2387-4	053-967-2569	スギ
計6メーカー			

## 11 静岡県内木材市場

事業所名	代表者	所在地	電話番号	開催市等
(株)丸木木材市場	杉山正弘	沼津市東間門160	055-962-3329	素材・製品 6の日
(株)スンエン	前田正	島田市御請229	0547-35-6111	素材 第2・4木曜日
県森連静岡営業所	榛村純一	藤枝市岡部町岡部2047-2	054-667-1211	素材 毎週木曜日
県森連天竜営業所	〃	浜松市浜北区中瀬8100	053-583-0505	素材 毎週水曜日
県森連富士木材センター	〃	富士市大淵6978-1	0545-35-3577	素材 月3回
ナイス(株)浜松木材市場	平田恒一郎	磐田市上万能300	0538-34-7311	製品 月1回
ナイス(株)沼津木材市場	〃	沼津市一本松666-1	055-967-3151	製品 月1回
計7市場				





## 静岡県森林・林業統計要覧 平成 23 年度版

平成 24 年 2 月印刷・発行

編集・発行者 静岡県交通基盤部森林局森林計画課

〒420-8601 静岡市葵区追手町 9 番 6 号

電話 054-221-2666

参考 静岡県ホームページ

「静岡県の森林・林業」

URL : <http://www.pref.shizuoka.jp/kensetsu/ke-710/index.html>

「森林計画課」（「静岡県森林・林業統計要覧」へリンク）

URL : <http://www.pref.shizuoka.jp/kensetsu/ke-710/index2.html>

「静岡県森林情報共有システム」

URL : <http://fgis.pref.shizuoka.jp/>



第36回  
全国育樹祭

開催日：平成24年11月10日(土)・11日(日)



「間伐材印刷用紙」を使用しています。