

支出証拠書

(会派名・議員氏名 自民改革会議・土屋 源由)

経費項目	調査研究費・研修費・広聴広報費・要請陳情等活動費・会議費・資料作成費・資料購入費・事務費・事務所費・ 人件費		
内容	事務員雇用		
年月日	令和3年7月5日～令和 年 月 日	金額	7,396円

目的	政務活動を補助する職員を雇用
使途	令和3年度労働保険料
政務活動・ 県政との 関連性	

納付書・領収証書

労働保険

国庫金

※取扱庁名

※取扱庁番号

静岡労働局

00075420

徴収勘定 保険料収入及び
一般拠出金収入

労働保険
特別会計

0847

厚生労働省
所管

6118

※令和 03 年度

労働 保険 番号	都道府県	所管 管轄	基幹 番号	枝番 号	※CD	※証券受領
					1	全部 一部

翌年度5月1日以降 現年度歳入組入

※会計年度(元号:令和は9)

令和3年度 令和3年度

※取納区分

※認
決
区
分

※内証券受領

内	労働 保険料	十	億	千	百	十	万	千	百	十	円
							1	9	6	5	9
取	一般 拠出金	十	億	千	百	十	万	千	百	十	円
											32
	納付額 (合計額)	十	億	千	百	十	万	千	百	十	円
							7	1	9	6	91

納付の目的

1. 令和
 3 年度 1 期
(余額又は1期)

2. 令和
 2 年度
確定

(住所) 〒410-2211 伊豆の国市

長崎
197-1

(氏名) 土屋もとよし事務所
土屋 源由

08-E003500 AA1A22R011496#

殿

あて先
〒420-8639
静岡市葵区追手町9-50
静岡地方合同庁舎
静岡労働局

上記の合計額を領収しました。

領収日付等



(納付者渡し)

納付の場所 日本銀行(本店・支店・代理店又は歳入代理店)、所轄都道府県労働局、所轄労働基準監督署

労働保険特別会計歳入徴収官

案分の理由	領収書金額(a)	案分率(b)	政務活動費支出額(a×b)
政務活動 後援会活動 により按分	14,792円	1/2	7,396円
		%	

労働保険申告 計算書

黄色の部分を入力し、社労士さん記載の金額と照らし合わせてください

★ 令和2年度(R2/4/1~R3/3/31)確定保険料

確定基礎賃金(労災分 **1,610,000**
(雇用保険分) **1,541,000**

申告時概算基礎賃金

1,566,000 概算基礎賃金(労災分)
1,449,000 (雇用保険分)

《確定基礎賃金》	(算定額)	(保険料率)		(確定額)	(申告額)	(過不足)
労働保険分		12	1000			
労災保険分	1,610,000	3	1000	4,830	4,698	-132
雇用保険分	1,541,000	9	1000	13,869	13,041	-828
(雇保事業主負担金)	13,869	6	9	9,246	8,694	-552
(雇保被保険者負担金)	13,869	3	9	4,623	4,347	-276

緑色部分を商工会の確定額と照らし合わせてください

☆ 令和3年度(R3/4/1~R4/3/31)概算保険料

概算基礎賃金 **1,610,000**
" 雇用保険分 **1,541,000**

《概算基礎賃金》	(見込額)	(保険料率)		(申告額)
労働保険分		12	1000	
労災保険分	1,610,000	3	1000	4,830
雇用保険分	1,541,000	9	1000	13,869
(雇保事業主負担金)	13,869	6	9	9,246
(雇保被保険者負担金)	13,869	3	9	4,623

◎ 納付額

(今年度概算保険料)	(一般拠出金)	(前年度分過不足額)	委託手数料	合計
18,699	32	-960	0	19,691

負担内訳	労災(概)	労災(確)	雇保(概)	雇保(確)	一般拠出金	合計
事業主負担金	4,830	-132	9,246	-552	32	14,792
被保険者負担金	0	0	4,623	-276	0	4,899

支出証拠書

(会派名・議員氏名 自民改革会議・土屋 源由)

経費項目	調査研究費・研修費・広聴広報費・要請陳情等活動費・会議費・資料作成費・資料購入費・事務費・事務所費・人件費		
内容	県庁にて調査		
年月日	令和3年7月8日～令和	年月日	金額 3,420円

目的	災害状況の確認
使途	交通費 (伊豆の国市～静岡市内)
政務活動・ 県政との 関連性	県の災害状況に対する対応確認

《領収書貼付枠》

<p>ご利用ありがとうございます。 利用証明書</p>  <p>料金所(自) 長泉沼津 料金所(至) 新静岡 21年 7月 8日 13時41分</p> <p>通行料金 ¥1,610- (ETC/クレジット) 車種 1 取扱番号 A09107-083074-338533 (確)</p> <p><small>※通行料金は消費税率10%対象です。 ※本利用証明書はETC利用照会サービスで印字されたものです。</small></p>	<p>ご利用ありがとうございます。 利用証明書</p>  <p>料金所(自) 新静岡 料金所(至) 長泉沼津 21年 7月 8日 17時12分</p> <p>通行料金 ¥1,610- (ETC/クレジット) 車種 1 取扱番号 A09107-083074-340133 (確)</p> <p><small>※通行料金は消費税率10%対象です。 ※本利用証明書はETC利用照会サービスで印字されたものです。</small></p>
---	--

交通費 伊豆中央道路 (長岡北IC～塚本IC) 100円 × 2 (往復) = 200円
 高速道路 (長泉沼津～新静岡) 1,610円 × 2 = 3,220円
 回数券領収書は支出証拠書「1-8-10-13」に添付のもの
 土屋

案分の理由	領収書金額(a)	案分率(b)	政務活動費支出額(a×b)
全て政務活動にかかるものである	3,420円	100%	3,420円

支 払 証 明 書

(会派名・議員氏名 自民改革会議・土屋 源由)

(整理番号 1-8-7-2)

下記のとおり支払ったことに相違ありません。		
R3年 7月 8日		
議員氏名 土屋 源由		
支払先	内容・積算の内訳	金 額 (円)
静岡県道路公社	伊豆中央道路 (長岡北 I C ~ 塚本 I C)	100 円
静岡県道路公社	伊豆中央道路 (塚本 I C ~ 長岡北 I C)	100 円

※ 本様式は、公共交通機関で領収書等が発行されない場合の運賃 (例：私鉄・路線バス等への現金乗車) 及び回数券で有料道路を利用した場合の 1 回分の利用料金に限り使用することができます。

支出証拠書

(会派名・議員氏名 自民改革会議・土屋 源由)

経費項目	調査研究費・研修費・広聴広報費・要請精進活動費・会議費・資料作成費・資料購入費・事務費・事務所費・人件費		
内容	県庁にて調査		
年月日	令和 3 年 7 月 / 2 日 ~ 令和 年 月 日	金額	3,420 円

目的	観光振興について
使途	交通費 (伊豆の国市~静岡市内)
政務活動・ 県政との 関連性	観光振興に対する事業展開について確認

《領収書貼付枠》

ご利用ありがとうございます。 利用証明書  料金所(自) 長泉沼津 料金所(至) 新静岡 21年 7月12日 9時32分 <hr/> 通行料金 ¥1,610- (ETC/リンク) 車種 I 取扱番号 A09107-123074-343438 確 <small>※通行料金は消費税率10%対象です。 ※本利用証明書はETC利用照会サービ スで印字されたものです。</small>	ご利用ありがとうございます。 利用証明書  料金所(自) 新静岡 料金所(至) 長泉沼津 21年 7月12日 14時32分 <hr/> 通行料金 ¥1,610- (ETC/リンク) 車種 I 取扱番号 A09107-123074-344139 確 <small>※通行料金は消費税率10%対象です。 ※本利用証明書はETC利用照会サービ スで印字されたものです。</small>
---	---

交通費 伊豆中央道路 (長岡北IC~塚本IC) 100円 × 2 (往復) = 200円

高速道路 (長泉沼津~新静岡) 1,610円 = 3,220円

回数券領収書は支出証拠書「1-8-10-13」に添付のもの
R2年度

案分の理由	領収書金額(a)	案分率(b)	政務活動費支出額(a×b)
全て政務活動にかかる ものである	3,420 円	100%	3,420 円

支 払 証 明 書

(会派名・議員氏名 自民改革会議・土屋 源由)

(整理番号 1-8-7-3)

下記のとおり支払ったことに相違ありません。		
R3年 7月 12日		
議員氏名 土屋 源由		
支払先	内容・積算の内訳	金 額 (円)
静岡県道路公社	伊豆中央道路 (長岡北 I C ~ 塚本 I C)	100 円
静岡県道路公社	伊豆中央道路 (塚本 I C ~ 長岡北 I C)	100 円

※ 本様式は、公共交通機関で領収書等が発行されない場合の運賃 (例：私鉄・路線バス等への現金乗車) 及び回数券で有料道路を利用した場合の 1 回分の利用料金に限り使用することができます。

支出証拠書

(会派名・議員氏名 自民改革会議・土屋 源由)

経費項目	調査研究費・研修費・広報広報費・要請陳情活動費・会議費・資料作成費・資料購入費・ <u>事務費</u> ・事務所費・人件費		
内容	携帯電話料		
年月日	令和3年7月12日～令和 年 月 日	金額	1,335円

目的	調査研究など政務活動を行うための通信手段
使途	令和3年6月請求分の携帯電話料
政務活動・ 県政との 関連性	

《領収書貼付枠》

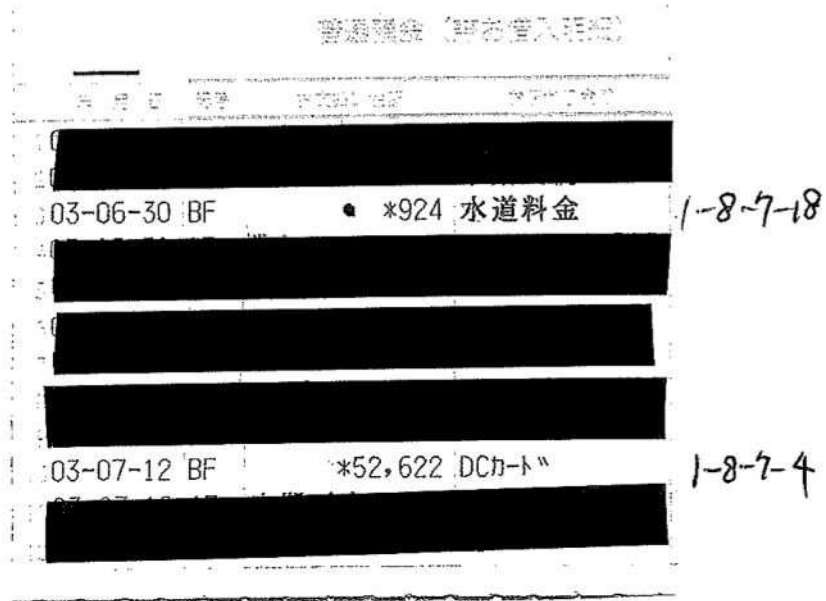

(基本使用料 2,980円 + 通話料 1,874円) × 消費税 1.10 = 5,339円

案分の理由	領収書金額(a)	案分率(b)	政務活動費支出額(a×b)
政務活動 後援会活動	5,339円	1/4	1,335円
私用にて按分		%	

1-8-7-4

1-8-7-4

内訳項目 CHARGE BREAKDOWN BY CATEGORY (YEN)	金額 (円)	内訳金額 (円) AMOUNT (YEN)	請求内訳等詳細 DETAILS OF CHARGE BREAKDOWN	本内訳は、各サービス提供事業者が 発行したものです。	税区分 TAX
◆090-			ご利用期間 (5/1~5/31)		
◇基本使用料等 (計)	2,980	2,980	ギガライト	ステップ2: 1GB~3GB	合算
		3,680	(内訳) ギガライト		
		-1,000	(内訳) みんなドコモ割	3回線以上	
		300	(内訳) spモード利用料	1.5G	合算
		0	(参考) 高速通信ご利用データ量は		
◇通話料・通信料 (計)	1,874	174	Xi・SMS通信料	5月ご利用分	合算
		1,700	かけ放題オプション定額料		合算
◇その他ご利用料金等 (計)	1,403	300	留守番電話サービス利用料		合算
		200	あんしんセキュリティ利用料		合算
		500	ケータイ補償サービス利用料 (500)		合算
		50	ケータイお探しサービス利用料		合算
		-50	ケータイお探しサービス割引料		合算
		300	ドコモ地図ナビ利用料		合算
		100	請求書発行手数料	6月請求分	合算
		3	ユニバーサルサービス料/基本	1番号あたり3円のご請求となります	合算
◇決済サービス代金等 (計)	645	330	spモード決済 (料金回収代行/継続課金分)	6月請求分	内税
		315	Google Play	6月請求分	非対象等
◇消費税等相当額 (計)	625	625	消費税等相当額 (合計)	合算表示の料金合計×10%	
◇合計	7,527	7,527	合計		
			<NTTドコモからのお知らせ>		
			○継続利用期間は、5月末で	27年8か月となりました。	
			○ポイントのお知らせ		
			5月ご利用分に対する獲得ポイントは、	60です。	
			(ポイント進呈の対象になるご利用金額は、	6,257円です。)	
			※その他の獲得ポイントはWEBをご確認ください。		
			○ステージのお知らせ		
			5月末のステージは、	プラチナステージです。	
			※その他のステージ情報はWEBをご確認ください。		

支出証拠書

(会派名・議員氏名 自民改革会議・土屋 源由)

経費項目	調査研究費・研修費・広聴広報費・要請等活動費・会議費・資料作成費・資料購入費・ 事務費 ・事務所費・人件費		
内容	事務用品		
年月日	令和3年7月14日～令和 年 月 日	金額	605円

目的	政務活動に関する事務のため
使途	コピー用紙
政務活動・ 県政との 関連性	

《領収書貼付枠》



【営業時間】10:00～20:30
 カフェカウンターにて公共料金等支払
 サービスを始めました。電気・水道・
 ガス・電話・通販・市町税など各種
 払込み承ります。ご利用下さい。
 2021年07月14日(水)14:50 ①0004

費No. [REDACTED]
 000444 コピー用紙 A4 ¥1,100
 小計 ¥1,100
 (外10% 消費税) ¥1,100
 外10% ¥110
 外税計 ¥110
 (税合計) ¥110
 合計 ¥1,210
 お預り ¥2,010
 お釣り ¥800
 お買上点数 1点
 ■ ポイント内容 (開始) ■
 ポイント対象金額 ¥1,100
 獲得ポイント明細
 お買上ポイント 5P
 今回買上ポイント 5P
 前回までのポイント 3P
 ⇒現在残ポイント 8P
 会員番号 [REDACTED]
 ■ ポイント内容 (終了) ■
 作成地 株式会社マキヤ
 沼津市三枚橋字竹の岬709-1
 「*」印は税率8%対象商品です。
 ★印はセルフメタライゼーション
 税制対象商品です



店No00518
 ①-1No8646

案分の理由	領収書金額(a)	案分率(b)	政務活動費支出額(a×b)
政務活動、後援会活動で 使用のため	1,210円	1/2	605円
		%	

支 払 証 明 書

(会派名・議員氏名 自民改革会議・土屋 源由)

(整理番号 1-8-7-6)

下記のとおり支払ったことに相違ありません。		
令和 3 年 7 月 16 日		
議員氏名 土屋 源由		
支払先	内容・積算の内訳	金 額 (円)
伊豆箱根鉄道	伊豆箱根鉄道駿豆線(伊豆長岡駅～三島駅)	330 円
伊豆箱根鉄道	伊豆箱根鉄道駿豆線(三島駅～伊豆長岡駅)	330 円

※ 本様式は、公共交通機関で領収書等が発行されない場合の運賃（例：私鉄・路線バス等への現金乗車）及び回数券で有料道路を利用した場合の 1 回分の利用料金に限り使用することができます。

支出証拠書

(会派名・議員氏名 自民改革会議・土屋 源由)

経費項目	調査研究費・研修費・広聴広報費・要請情報活動費・会議費・資料作成費・資料購入費・ <u>事務費</u> ・事務所費・人件費		
内容	自動車リース料		
年月日	令和3年7月19日～令和 年 月 日	金額	58,300円

目的	政務活動を行うための自動車のリース料
使途	令和3年6、7月分リース料
政務活動・ 県政との 関連性	

《領収書貼付枠》

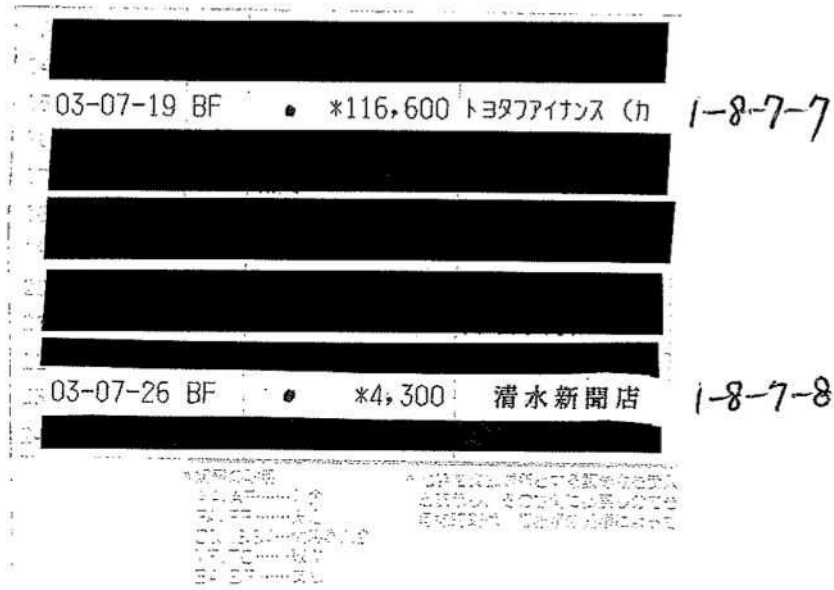

案分の理由	領収書金額(a)	案分率(b)	政務活動費支出額(a×b)
政務活動、後援会活動で 使用のため	116,600円	1/2	58,300円
		%	



自動車リース契約書

借受人用

LA071R

この契約書に添付の約款は、リース契約の条件及び個人情報取り扱いについて記載したものですから、借受人および連帯保証人におかれましては、これらの事項をよくお読み頂き充分にご納得の上、ご署名(記名・捺印)ください。
個人情報の取扱いにつきましては添付の【個人情報の取扱い】に記載しております。

借受人(甲) (所在地・名称・代表者)

貸渡人(乙) (所在地・名称・代表者)

令和 3 年 4 月 16 日

[Redacted]

工屋源由

[Redacted]

静岡市駿河区小黒1丁目8番20号
株式会社トヨタレンタリース静岡
代表取締役 山田豊太郎



連帯保証人 (住所・氏名・職業)

連帯保証人 (住所・氏名・職業)

印

印

貸渡人(以下乙という)と借受人(以下甲という)ならびに連帯保証人は、下記(1)記載の自動車(以下自動車という)のリースについて、下記条件ならびに添付約款のとおり契約を締結します。

(100125510 - 02)

リース方式 ファイナンス

契約 No. [Redacted]

(1) 車名	プリウス1.8(15/12-A7'レド'	特別仕様	プラチナホワイトパールマイカ
(型 式)	ZVW51-AHXGB	北レディセット	ス・アタイ(オクキュウクタイ T125/70D17)
登録番号	[Redacted]	シャクンショウレ	北レディセット(バックカメラ&ステアリングスイッチ)
初度登録	3年6月	機	トウナンクウシキノウツキナンハ-フレーム
使用の本拠地	静岡県伊豆の国市長岡197-1	付	フロアマット ラクシチュアリー
保管場所	*	属	サイトハイザー ベーシック
		品	ETCセットアップリョウ
			ETCナビ
			ICナビ9インチモデル [NSZT-Y68T]

(2)リース期間	令和3年6月2日～令和8年6月1日 60ヶ月	(5)前払金	円 令和 年 月 日支払 円
リース料	毎月 53,000 円 (総額 3,180,000 円)	(6)保証金	円 令和 年 月 日支払
消費税	毎月 5,300 円 (総額 318,000 円)	(7)支払方法	トヨタクレジット
(3)支払月額	毎月 58,300 円 (総額 3,498,000 円)		
(4)支払期日	第1回～第2回 令和3年7月17日 支払 第3回 令和3年8月17日 支払 第4回～第59回 1ヶ月毎 17日 支払 第60回 令和8年5月17日 支払		

(8)リース料に含まれる項目	<input type="checkbox"/> 登録納車費用 × 事故修理(車両保険付保時) <input type="checkbox"/> 自動車税環境性能割 × オイル交換 <input type="checkbox"/> 自動車重量税 × バッテリー交換 <input type="checkbox"/> 自動車賠償責任保険 <input type="checkbox"/> 自動車税(種別割) × タイヤ交換 <input checked="" type="checkbox"/> 道路関連サービス <input checked="" type="checkbox"/> 任意保険 <input checked="" type="checkbox"/> 車検(定期点検整備及び継続検査) <input checked="" type="checkbox"/> 法定定期点検整備 × 車代 <input checked="" type="checkbox"/> プロケア10 <input checked="" type="checkbox"/> 一般修理	(9)責任内容	保険会社 ***** 保険種類 ***** フリート区分 ***** 年齢条件 ***** 割引割増 *** % 対人 ***** 百万円 対物 ***** 百万円, 20万円 人身傷害 1名 ***** 百万円, 1車 ***** 百万円 車両 1年目 ***** 万円, 2年目 ***** 万円 3年目 ***** 万円, 4年目 ***** 万円 5年目 ***** 万円, 6年目 ***** 万円 7年目 ***** 万円, 8年目 ***** 万円
----------------	---	---------	--

(10)引渡予定日	令和3年6月8日	(15)規定損害金	基本額 3,284,837 円 逸減月額 41,620 円
(10)引渡場所	使用の本拠地	(16)重層税(初回のみ)	特約事項
(11)過走行料			契約開始時点の税率にて請求させていただきます ※ICか減税適用
(12)契約走行距離	1,000 km/月	(13)超過走行料	円/km
(14)残価の精算	しない (予定現価 ***** 円)		



連帯保証人

連帯保証人

○× 含まれる/含まれない

1-8-7-7

契約者名 土屋源由
契約者住所 静岡県伊豆の国市長岡197-1
契約No. XXXXXXXXXX
登録No. XXXXXXXXXX
車名 プリウス
リース期間 令和3年6月2日～令和8年6月1日

上記の契約における取得税、重量税は¥0であることを
証明します。

令和 3 年 8 月 17 日

静岡市駿河区小黑1丁目8番20号
株式会社トヨタレンタリース静岡
代表取締役 山田豊太郎



お支払金一覧表

1-8-7-7

2021年 6月24日 発行

この度は、弊社をご利用いただきまして、誠にありがとうございます。
 お客様のお支払金は、ご指定口座より預金口座振替にて自動引落しさせていただき申すので、
 明細をご案内いたします。なお、金融機関が休業日の場合は翌営業日のお引落しとなります。
 この一覧表は、お支払の完了まで大切にお持ちくださいませう。お願い申し上げます。
 お知らせ

本契約以外で弊社とご契約があり、かつお支払日およびお支払口座が同一の場合は、まとめてご
 請求させていただきます。
 なお、各契約ごとの請求をご希望の場合は、それぞれにお手続きが必要となります。

契約番号	
契約日	2021年 6月24日
取扱販売店	株式会社 トヨタレンタリース静岡
利用商品名	トヨタクレジット (リニエ保証)
お支払金合計	3,498,000円
車両登録番号	
口座振替ご指定口座	
金融機関	
支店	
科目	

回数	お支払期日	お支払金額 (円)	お支払後残高 (円)
001	20210717	116600	3381400
002	20210817	58300	3323100
003	20210917	58300	3264800
004	20211017	58300	3206500
005	20211117	58300	3148200
006	20211217	58300	3089900
007	20220117	58300	3031600
008	20220217	58300	2973300
009	20220317	58300	2915000
010	20220417	58300	2856700
011	20220517	58300	2798400
012	20220617	58300	2740100
013	20220717	58300	2681800
014	20220817	58300	2623500
015	20220917	58300	2565200
016	20221017	58300	2506900
017	20221117	58300	2448600
018	20221217	58300	2390300
019	20230117	58300	2332000
020	20230217	58300	2273700
021	20230317	58300	2215400
022	20230417	58300	2157100
023	20230517	58300	2098800
024	20230617	58300	2040500
025	20230717	58300	1982200
026	20230817	58300	1923900
027	20230917	58300	1865600
028	20231017	58300	1807300
029	20231117	58300	1749000
030	20231217	58300	1690700

回数	お支払期日	お支払金額 (円)	お支払後残高 (円)
031	20240117	58300	1632400
032	20240217	58300	1574100
033	20240317	58300	1515800
034	20240417	58300	1457500
035	20240517	58300	1399200
036	20240617	58300	1340900
037	20240717	58300	1282600
038	20240817	58300	1224300
039	20240917	58300	1166000
040	20241017	58300	1107700
041	20241117	58300	1049400
042	20241217	58300	991100
043	20250117	58300	932800
044	20250217	58300	874500
045	20250317	58300	816200
046	20250417	58300	757900
047	20250517	58300	699600
048	20250617	58300	641300
049	20250717	58300	583000
050	20250817	58300	524700
051	20250917	58300	466400
052	20251017	58300	408100
053	20251117	58300	349800
054	20251217	58300	291500
055	20260117	58300	233200
056	20260217	58300	174900
057	20260317	58300	116600
058	20260417	58300	58300
059	20260517	58300	0

※個人情報保護の観点から、口座番号の一部を非表示としております。

※ご契約者様 (または運営保証人様) 以外からのお問い合わせにはお答えできない場合もございますので、予めご了承ください。

上記お支払回数をこえるご契約の場合は、
 表面②より開いて中をご覧ください。



請求予定表

1-8-7-7 LB081R

発行日 3年 6月 3日

1 ページ

〒410-2211

静岡県伊豆の国市長岡197-1

土屋 源由 様

5032825000

株式会社トヨタレンタリース静岡

〒411-0816

静岡県三島市梅名366

電話番号 055-984-3131

三島営業所

担当



契約No		車名	ブリス1.8(15/12- A) レード*
契約期間	3年 6月 2日 ~ 8年 6月 1日	登録No	

回数	利用月	月額リース代			前払金			ご請求額	ご請求日	お支払期日
		金額	消費税額	小計	金額	消費税額	小計			
1	3. 6	53,000	5,300	58,300	0	0	0	58,300	3. 7. 1	3. 7. 17
2	3. 7	53,000	5,300	58,300	0	0	0	58,300	3. 7. 17	3. 7. 17
3	3. 8	53,000	5,300	58,300	0	0	0	58,300	3. 8. 1	3. 8. 17
4	3. 9	53,000	5,300	58,300	0	0	0	58,300	3. 9. 1	3. 9. 17
5	3. 10	53,000	5,300	58,300	0	0	0	58,300	3. 10. 1	3. 10. 17
6	3. 11	53,000	5,300	58,300	0	0	0	58,300	3. 11. 1	3. 11. 17
7	3. 12	53,000	5,300	58,300	0	0	0	58,300	3. 12. 1	3. 12. 17
8	4. 1	53,000	5,300	58,300	0	0	0	58,300	4. 1. 1	4. 1. 17
9	4. 2	53,000	5,300	58,300	0	0	0	58,300	4. 2. 1	4. 2. 17
10	4. 3	53,000	5,300	58,300	0	0	0	58,300	4. 3. 1	4. 3. 17
11	4. 4	53,000	5,300	58,300	0	0	0	58,300	4. 4. 1	4. 4. 17
12	4. 5	53,000	5,300	58,300	0	0	0	58,300	4. 5. 1	4. 5. 17
13	4. 6	53,000	5,300	58,300	0	0	0	58,300	4. 6. 1	4. 6. 17
14	4. 7	53,000	5,300	58,300	0	0	0	58,300	4. 7. 1	4. 7. 17
15	4. 8	53,000	5,300	58,300	0	0	0	58,300	4. 8. 1	4. 8. 17
16	4. 9	53,000	5,300	58,300	0	0	0	58,300	4. 9. 1	4. 9. 17
17	4. 10	53,000	5,300	58,300	0	0	0	58,300	4. 10. 1	4. 10. 17
18	4. 11	53,000	5,300	58,300	0	0	0	58,300	4. 11. 1	4. 11. 17
19	4. 12	53,000	5,300	58,300	0	0	0	58,300	4. 12. 1	4. 12. 17
20	5. 1	53,000	5,300	58,300	0	0	0	58,300	5. 1. 1	5. 1. 17
21	5. 2	53,000	5,300	58,300	0	0	0	58,300	5. 2. 1	5. 2. 17
22	5. 3	53,000	5,300	58,300	0	0	0	58,300	5. 3. 1	5. 3. 17
23	5. 4	53,000	5,300	58,300	0	0	0	58,300	5. 4. 1	5. 4. 17
24	5. 5	53,000	5,300	58,300	0	0	0	58,300	5. 5. 1	5. 5. 17
25	5. 6	53,000	5,300	58,300	0	0	0	58,300	5. 6. 1	5. 6. 17
26	5. 7	53,000	5,300	58,300	0	0	0	58,300	5. 7. 1	5. 7. 17
27	5. 8	53,000	5,300	58,300	0	0	0	58,300	5. 8. 1	5. 8. 17
28	5. 9	53,000	5,300	58,300	0	0	0	58,300	5. 9. 1	5. 9. 17

リース代	3,180,000 円
消費税額	318,000 円
お支払総額	3,498,000 円
前払金	0 円
お支払期日	
充当方法	第 回 円
	第 回 ~ 第 回 円
	第 回 ~ 第 回 円

保証金	0 円
お支払期日	
お支払方法	トヨタクレジット

銀行名	※
支店名	※
口座種別	
口座番号	

* 消費税額には地方消費税を含みます。
振込される場合は上記口座までお願いいたします。
なお振込手数料は貴社にてご負担お願いいたします。

5032825000



請求予定表

1-5-7-7

LBO1

発行日 3年 6月 3日

1 ペー

〒410-2211

静岡県伊豆の国市長岡197-1

土屋 源由 様

5032825000

株式会社トヨタレンタリース静岡

〒411-0816

静岡県三島市梅名366

電話番号 055-984-3131

三島営業所

担当

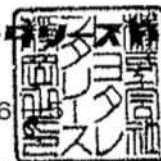

契約No		車名	プリウス1.8(15/12- Aグレード)
契約期間	3年 6月 2日 ~ 8年 6月 1日	登録No	

回数	利用月	月額リース代			前払金			ご請求額	ご請求日	お支払日
		金額	消費税額	小計	金額	消費税額	小計			
1	3. 6	53,000	5,300	58,300	0	0	0	58,300	3. 7. 1	3. 7
2	3. 7	53,000	5,300	58,300	0	0	0	58,300	3. 7. 1	3. 7
3	3. 8	53,000	5,300	58,300	0	0	0	58,300	3. 8. 1	3. 8
4	3. 9	53,000	5,300	58,300	0	0	0	58,300	3. 9. 1	3. 9
5	3.10	53,000	5,300	58,300	0	0	0	58,300	3.10. 1	3.10
6	3.11	53,000	5,300	58,300	0	0	0	58,300	3.11. 1	3.11
7	3.12	53,000	5,300	58,300	0	0	0	58,300	3.12. 1	3.12
8	4. 1	53,000	5,300	58,300	0	0	0	58,300	4. 1. 1	4. 1
9	4. 2	53,000	5,300	58,300	0	0	0	58,300	4. 2. 1	4. 2
10	4. 3	53,000	5,300	58,300	0	0	0	58,300	4. 3. 1	4. 3
11	4. 4	53,000	5,300	58,300	0	0	0	58,300	4. 4. 1	4. 4
12	4. 5	53,000	5,300	58,300	0	0	0	58,300	4. 5. 1	4. 5
13	4. 6	53,000	5,300	58,300	0	0	0	58,300	4. 6. 1	4. 6
14	4. 7	53,000	5,300	58,300	0	0	0	58,300	4. 7. 1	4. 7
15	4. 8	53,000	5,300	58,300	0	0	0	58,300	4. 8. 1	4. 8
16	4. 9	53,000	5,300	58,300	0	0	0	58,300	4. 9. 1	4. 9
17	4.10	53,000	5,300	58,300	0	0	0	58,300	4.10. 1	4.10
18	4.11	53,000	5,300	58,300	0	0	0	58,300	4.11. 1	4.11
19	4.12	53,000	5,300	58,300	0	0	0	58,300	4.12. 1	4.12
20	5. 1	53,000	5,300	58,300	0	0	0	58,300	5. 1. 1	5. 1
21	5. 2	53,000	5,300	58,300	0	0	0	58,300	5. 2. 1	5. 2
22	5. 3	53,000	5,300	58,300	0	0	0	58,300	5. 3. 1	5. 3
23	5. 4	53,000	5,300	58,300	0	0	0	58,300	5. 4. 1	5. 4
24	5. 5	53,000	5,300	58,300	0	0	0	58,300	5. 5. 1	5. 5
25	5. 6	53,000	5,300	58,300	0	0	0	58,300	5. 6. 1	5. 6
26	5. 7	53,000	5,300	58,300	0	0	0	58,300	5. 7. 1	5. 7
27	5. 8	53,000	5,300	58,300	0	0	0	58,300	5. 8. 1	5. 8
28	5. 9	53,000	5,300	58,300	0	0	0	58,300	5. 9. 1	5. 9

リース代	3,180,000 円
消費税額	318,000 円
お支払総額	3,498,000 円
前払金	0 円
お支払期日	
充当方法	第 1 回 円 第 2 回 ~ 第 3 回 円 第 4 回 ~ 第 5 回 円

保証金	0 円
お支払期日	
お支払方法	トヨタクレジット
銀行名	※
支店名	※
口座種別	
口座番号	

* 消費税額には地方消費税を含みます。
振込される場合は上記口座までお願いいたします。
なお振込手数料は貴社にてご負担お願いいたします。

5032825000

支出証拠書

(会派名・議員氏名 自民改革会議・土屋 源由)

経費項目	調査研究費・研修費・広聴広報費・要請陳情等活動費・会議費・資料作成費・資料購入費・事務費・事務所費・人件費		
内容	新聞購読料 (静岡・伊豆日日)		
年月日	令和3年7月26日～令和 年 月 日	金額	1,075円

目的	県政、社会情勢に関する情報収集
使途	購読料7月分
政務活動・ 県政との 関連性	県政等の情報を収集し、政策や質問の参考にする。

《領収書貼付枠》

領収書は支出証拠書「1-8-7-7」に添付のもの

案分の理由 政務活動 後援会活動 私用にて按分	領収書金額(a)	案分率(b)	政務活動費支出額(a×b)
	4,300円	1/4 %	1,075円 ✓

支出証拠書

(会派名・議員氏名 自民改革会議・土屋 源由)

経費項目	調査研究費・研修費・広聴広報費・要請陳情等活動費・会議費・資料作成費・資料購入費・ 事務費 ・事務所費・人件費		
内容	インターネットプロバイダー回線使用料		
年月日	令和3年7月27日～令和 年 月 日	金額	715円

目的	事務活動および広報に伴うインターネット利用手段
使途	回線利用料(6月分)
政務活動・ 県政との 関連性	

《領収書貼付枠》



普通預金 (兼お借入明細) *差引残高頭部に(-)記号があるときはお借入残高です。

年月日	摘要	お支払金額	お預り金額
D 3- 7-27		8,505 円	

1-8-7-9
1-8-7-10

案分の理由 政務活動、後援会活動で 使用のため	領収書金額(a)	案分率(b)	政務活動費支出額(a×b)
	1,430円	1/2 %	715円



ログアウト



ツイート

いいね!

よくあるご質問

お問合せ

オリコWebサイト

ホーム

オリコモール

旅行でためる

訪問でためる

moto 様

オリコポイント残高:

1 ポイント

ご利用明細照会 (確定分)

「カード名称」欄から明細を表示するカードをお選びください。

1-8-7-9
1-8-7-10

オリコポイント照会

カード名称 NIFTY Card ▼

金融機関名 [REDACTED]

オリコポイント交換

カード番号 [REDACTED]

支店名 [REDACTED]

預金種目・口座番号 [REDACTED]

ご利用明細照会(確定分)

ご利用明細照会(未確定分)

7月 6月 5月 4月以前

ご利用可能額

お支払い日 2021年7月27日 1回払い・分割払い **8,505円**

お客さま情報

ご請求金額 **8,505円** リボルビング払い [ご利用明細](#)

その他お手続き

内訳 ショッピング 0円

キャッシング 0円

調整額 0円

※ご利用明細（リボ払い）情報の閲覧、ご利用明細のダウンロード等については、ご利用明細ボタンよりeオリコサービスをご参照ください。



e-Oricoサービス

ご利用明細（確定分）

暮らしスマイル照会

※2021年7月10日現在

キャンペーン一覧

ご利用件数 2件

表示件数 20件 ▼

並び順 ▼

各種登録変更

ご利用日	ご利用先など	当月ご請求額	ご利用金額	手数料・利息 (年利%)	ご利用者 その他	支払開始年月 回数/支払回数	支払 区分 新旧	翌月繰越残高
2021年5月31日	ニフティ株式会社	1,430円	1,430円	1-8-7-9	本人	2021年7月 1/1	アド *	0円
2021年6月24日	NTTニシニホン06ガッパン	7,075円	7,075円	1-8-7-10	本人	2021年7月 1/1	アド *	0円

1 ~ 2件 (全2件)

←前のページ 1 次のページ→

リボルビング払いには所定の手数料がかかります。計算方法と毎月の返済金額はクレジット会員規約をご確認ください。

●キャンセル、ご返済方法の変更等、および11日以降に当月お支払分のあとリボをご利用された場合、ご利用明細書作成後に請求内容が変更となることがございます。変更後の内容につきましては、「ご利用明細照会（確定分）」(21日13:00頃反映)にてご確認ください。

●ご利用明細照会の表示について（ショッピングご利用分の読み替え）

※分割払い、リボルビング払いの場合、「手数料」は「包括信用購入あっせんの手数料」、「年利%」は「実質年率」です。

支 出 証 拠 書

(会派名・議員氏名 自民改革会議・土屋 源由)

経費項目	調査研究費・研修費・広聴広報費・要請情報活動費・会議費・資料作成費・資料購入費・事務費・事務所費・人件費		
内 容	固定電話料		
年 月 日	令和 3年 7月 27日 ~ 令和 年 月 日	金 額	3,538 円

目 的	調査研究など政務活動を行うための通信手段		
使 途	令和 3年 6月請求分電話料		
政務活動・ 県政との 関連性			
≪領収書貼付枠≫			
領収書は支出証拠書「1-8-7-9」に添付のもの			

案分の理由	領収書金額(a)	案分率(b)	政務活動費支出額(a×b)
政務活動、後援会活動で 使用のため	7,075 円	1/2	3,538 円
		%	

請求額確定日 2021年 6月 15日 日頃、サービスをご利用いただきまして誠にありがとうございます。 (1 / 1 ページ)

内訳項目 CHARGE BREAKDOWN BY CATEGORY (YEN)	金額 (円)	内訳金額 (円) AMOUNT (YEN)	請求内訳等詳細 (DETAILS OF CHARGE BREAKDOWN)	本内訳は、各サービス提供事業者が 発行したものです。	税区分 (TAX)
○NTT西日本ご利用分	5,976	5,400	フレッツ 光ネクスト F 非利用料	5月 1日～ 5月31日	合 算
		-1,790	Web光もともとと割	2021年07月～2021年08月以 外の解約は解約金がかかります	合 算
		1,020	ひかり電話 A (エース) 定額料 1	5月 1日～ 5月31日 電話番号 は055-948-9835	合 算
		480	ひかり電話 A (エース) 定額料 2	5月 1日～ 5月31日 ひかり電 話 A 使用料は本料金と定額料 1 の合計で す。	合 算
		200	複数チャンネル使用料	5月 1日～ 5月31日	合 算
		100	追加番号使用料	5月 1日～ 5月31日	合 算
		112	ひかり電話 (通話料)	5月 1日～ 5月31日 翌月への 繰越額は480円です。	合 算
		-112	ひかり電話 A (エース) 定額料分通話	5月 1日～ 5月31日 ひかり電 話 A 定額料に含まれ、通話料から減算し ます。	合 算
		16	ひかり電話 (携帯電話等への通話料)	5月 1日～ 5月31日	合 算
		6	ユニバーサルサービス料	5月 1日～ 5月31日 2番号分 のご請求となります。	合 算
		543	消費税等相当額 (合計)	合算表示の料金合計 × 10%	
○NTT西日本分 (小計)	5,976	5,976	(小計)		
○NTTファイナンスご利用分	1,100	1,100	アット・ニフティ利用料 ニフティ (株) ご利用分。	* 21年4月	非対象等
◇合計	7,076	7,076	合計		
			<NTTファイナンスからのお知らせ> ○上記 * 印はサービス提供者に代わって、ご請求させていただきます。		

ユニバーサルサービス料について
ユニバーサルサービス料は、あまねく日本全国においてユニバーサルサービス (NTT東西の加入電話等) の提供を確保するためにご負担いただく料金です。
なお、社団法人電気通信事業者協会から1番号当たりの費用 (番号単価) が公表されています。

支出証拠書

(会派名・議員氏名 自民改革会議・土屋 源由)

経費項目	調査研究費・研修費・広聴広報費・要請情報活動費・会議費・資料作成費・資料購入費・ 事務費 ・事務所費・人件費		
内容	配信サービス システム管理費		
年月日	令和3年7月27日～令和 年 月 日	金額	3,463円

目的	広報活動を行うためのメール配信の利用手段
使途	システム利用料 (7月分)
政務活動・ 県政との 関連性	
<p>《領収書貼付枠》</p> <div style="text-align: center;"> <p>普通預金 (又は個人明細)</p> </div>	

案分の理由	領収書金額(a)	案分率(b)	政務活動費支出額(a×b)
政務活動、後援会活動で 使用のため	6,926円	1/2	3,463円
		%	



1-8-9-12

cleverbridge

ツチヤ モトヨシモトヨシ 様



日本

領収書

注文番号: 285869805
(お問い合わせの際は必ずご記入ください)

ご請求書の日付: 2021/07/28

請求書番号: AKD-73690000517

ご請求情報

番号	商品名	納品	数量	価格
1	WinZip Pro Suite 世界No.1の圧縮・ファイル共有ソフトウェアスイート 期間: 12ヶ月間	Electronic Download	1	¥6,400
			小計:	¥6,400
			消費税 (¥6,400 の 10%)	¥640
			合計金額:	¥7,040

別に記載されていない限り、納入日は請求書発行日と同じになります。

お支払い詳細

お客様のクレジットカード (xxxxxxx) が正常に認証されました。今回のお取引内容は、クレジットカードの明細書に「CBA*WINZIP」と記載されます。

- 1 -

クレバーブリッジ AG がこのお取引の販売者です。
Gereonstr. 43-65, 50670, Cologne, ドイツ
お預かりした消費税等はクレバーブリッジAGが納めることとなります。

監査役会議長:
Dr. Michael Inhester

経営陣:
Craig Vodnik, Dr. Michael Späth

登録裁判所: コロン地方裁判所 / HRB 58900
登録番号: 00028
納税者番号: 215/5902/2913

銀行情報
口座名義人: cleverbridge AG
口座番号: 2071645
BIC: 37070060
銀行名: Deutsche Bank
IBAN: DE83370700600207164500
BIC (SWIFT): DEUTDE33XXX

支出証拠書

(会派名・議員氏名 自民改革会議・土屋 源由)

経費項目	調査研究費・研修費・ <u>広聴広報費</u> ・要請陳情等活動費・会議費・資料作成費・資料購入費・事務費・事務所費・人件費		
内容	県政広報誌の配信 (Vol.22)		
年月日	令和3年7月30日～令和 年 月 日	金額	196,160円

目的	県政活動の広報
使途	制作、印刷、ポスティング
政務活動・ 県政との 関連性	県政の状況を広報する

≪領収書貼付料

領 収 証 No. _____

ポスティング代

土屋 もとよし 様 R3年7月30日

★ 19,720

但 29 × 680

上記正に領収いたしました

内 訳

税抜金額	
消費税額等(%)	

制作、印刷分領収書は支出証拠書「1-8-7-11」に添付のもの 但し: 29月 × 680件

案分の理由	領収書金額(a)	案分率(b)	政務活動費支出額(a×b)
全て政務活動にかかる ものである	196,160円	100%	196,160円

1-8-7-13

No.00019

納品書

発行日 2021年7月26日

土屋もとよし様

下記の通り納品しましたことをご報告申し上げます。

土屋もとよし県政報告 デザイン料一式	土屋もとよし県政報告vol.22(A4・両面)	40,000円
	小計	40,000円
	消費税10%	4,000円
	合計	44,000円
	請求金額	44,000円

※備考

土屋もとよし県政報告vol.22

アサダ印刷にデータ納品完了(2021年7月25日)

HP用PDFを土屋もとよし事務所に納品(2021年7月25日)

支出証拠書

(会派名・議員氏名 自民改革会議・土屋 源由)

経費項目	調査研究費・研修費・広報広報費・要請情報活動費・会議費・資料作成費・資料購入費・事務費(事務所費)人件費		
内容	事務所光熱水費		
年月日	令和3年7月30日～令和 年 月 日	金額	4,045円

目的	調査研修など政務活動を行うための事務所の維持
使途	令和3年7月分電気利用料
政務活動・ 県政との 関連性	

《領収書貼付枠》

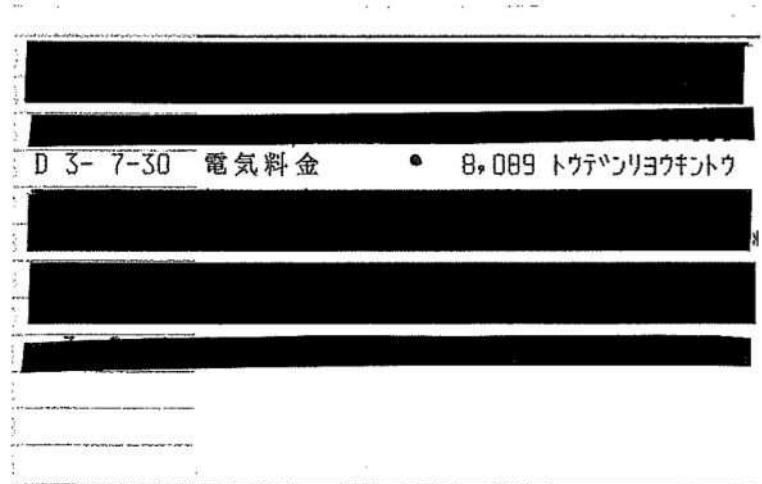

1-8-7-14

注意
 通帳には磁気テープを貼り付けておりますので、
 他の通帳・携帯電話・テレビ・パソコン・バッグの留め金等
 磁気を帯びたものには近づけないよう
 ご注意ください。

案分の理由 政務活動、後援会活動で 使用のため	領収書金額(a)	案分率(b)	政務活動費支出額(a×b)
	8,089円	1/2 %	4,045円

支 出 証 拠 書

(会派名・議員氏名 自民改革会議・土屋 源由)

経費項目	調査研究費・研修費・広聴広報費・要請陳情等活動費・会議費・資料作成費・資料購入費・事務費・事務所費・ 人件費		
内 容	事務員雇用		
年 月 日	令和3年7月30日 ~ 令和 年 月 日	金 額	58,750 円

目 的	政務活動を補助する職員を雇用
使 途	令和3年7月分給与
政務活動・ 県政との 関連性	
<<領収書貼付枠>> 領収書は別紙	

案分の理由	領収書金額(a)	案分率(b)	政務活動費支出額(a×b)
政務活動 後援会活動 により按分	117,500 円	1/2	58,750 円
		%	

1-8-7-15

		出勤時刻	退社時刻	勤務時間	備考
7月1日	木	9:15	15:45	6時間	休憩30分
7月2日	金	9:15	15:45	6時間	休憩30分
7月3日	土	休			
7月4日	日	休			
7月5日	月	9:15	15:45	6時間	休憩30分
7月6日	火	9:15	15:45	6時間	休憩30分
7月7日	水	9:15	15:45	6時間	休憩30分
7月8日	木	9:15	15:45	6時間	休憩30分
7月9日	金	11:45	15:45	3.5時間	休憩30分
7月10日	土	休			
7月11日	日	休			
7月12日	月	9:15	15:45	6時間	休憩30分
7月13日	火	9:15	15:45	6時間	休憩30分
7月14日	水	9:15	15:45	6時間	休憩30分
7月15日	木	9:15	15:45	6時間	休憩30分
7月16日	金	9:15	15:45	6時間	休憩30分
7月17日	土	休			
7月18日	日	休			
7月19日	月	9:15	15:45	6時間	休憩30分
7月20日	火	9:15	15:45	6時間	休憩30分
7月21日	水	9:15	15:45	6時間	休憩30分
7月22日	木	休			
7月23日	金	休			
7月24日	土	休			
7月25日	日	休			
7月26日	月	9:15	15:45	6時間	休憩30分
7月27日	火	9:15	15:45	6時間	休憩30分
7月28日	水	9:15	15:45	6時間	休憩30分
7月29日	木	9:15	15:45	6時間	休憩30分
7月30日	金	9:15	15:45	6時間	休憩30分
7月31日	土	休			
			計	117.5時間	117,500円
				雇用保険料	353円

領収書

2021年7月30日

7月分

117,500

円

確かに領収致しました

(時給1,000円)

支出証拠書

(会派名・議員氏名 自民改革会議・土屋 源由)

経費項目	調査研究費・研修費・広聴広報費・要請情報活動費・会議費・資料作成費・資料購入費・事務費・事務所費・ <u>人件費</u>		
内容	事務員雇用		
年月日	令和3年7月31日～令和 年 月 日	金額	6,000円

目的	政務活動を補助する職員を雇用																								
使途	令和3年7月分給与																								
政務活動・ 県政との 関連性																									
<<領収書貼付枠>> <div style="text-align: center;"> 領 収 証 土屋もとよし 様 No. _____ </div> <div style="margin-top: 10px;"> ★ ￥ 6,000 - </div> <table style="width: 100%; border-collapse: collapse;"> <tr> <td style="width: 30%; border-bottom: 1px solid black;">内 訳</td> <td rowspan="4" style="vertical-align: middle;"> 但 政務活動事務費として R3年7月31日 上記正に領収いたしました <div style="background-color: black; width: 100px; height: 20px; margin: 5px 0;"></div> <div style="background-color: black; width: 100px; height: 20px; margin: 5px 0;"></div> </td> <td style="width: 10%;"></td> <td style="width: 10%;"></td> <td style="width: 30%;"></td> </tr> <tr> <td style="border-bottom: 1px solid black;">現金</td> <td></td> <td></td> <td></td> </tr> <tr> <td style="border-bottom: 1px solid black;">小切手</td> <td style="text-align: center;">/</td> <td></td> <td></td> </tr> <tr> <td style="border-bottom: 1px solid black;">手形</td> <td style="text-align: center;">/</td> <td></td> <td></td> </tr> <tr> <td style="border-bottom: 1px solid black;">消費税額等(%)</td> <td></td> <td></td> <td></td> <td></td> </tr> </table> <div style="margin-top: 10px;"> 収入印紙 </div>				内 訳	但 政務活動事務費として R3年7月31日 上記正に領収いたしました <div style="background-color: black; width: 100px; height: 20px; margin: 5px 0;"></div> <div style="background-color: black; width: 100px; height: 20px; margin: 5px 0;"></div>				現金				小切手	/			手形	/			消費税額等(%)				
内 訳	但 政務活動事務費として R3年7月31日 上記正に領収いたしました <div style="background-color: black; width: 100px; height: 20px; margin: 5px 0;"></div> <div style="background-color: black; width: 100px; height: 20px; margin: 5px 0;"></div>																								
現金																									
小切手		/																							
手形		/																							
消費税額等(%)																									

案分の理由 雇用実績表に基づき 按分	領収書金額(a)	案分率(b)	政務活動費支出額(a×b)
		6,000円	100%

1-8-7-16

会派様式第5号

雇用実績表

7月分		氏名		
日	曜日	雇用時間数	うち政務活動業務時間数	政務活動業務内容
1	木			
2	金			
3	土			
4	日	1	1	6月県政務調査費証拠書作成
5	月			
6	火	2	2	6月県政務調査費証拠書作成
7	水	1	1	6月県政務調査費証拠書作成
8	木			
9	金			
10	土			
11	日			
12	月			
13	火			
14	水			
15	木			
16	金			
17	土			
18	日			
19	月			
20	火			
21	水			
22	木			
23	金			
24	土			
25	日			
26	月			
27	火			
28	水			
29	木			
30	金			
31	土			
計		4	4	

上記のとおり雇用したことを証明する。 令和 3年 7月 31日
会派・議員名 自民改革会議 土屋源由

[政務活動費充当計算]・・・①又は②の算式を用いて、政務活動費充当分を算出する。
①[4時間]×単価[1,500円]=6,000円
②総支給額[円]×(B)÷(A)= 円

* 証明は、雇用主が署名して押印する。

支出証拠書 (自動車燃料代)

【 7 月分】 (会派名・議員氏名 自民改革会議 ・ 土屋 源由)

区分	前回給油(領収書貼付分) A	今回(直近の)給油 B	総走行距離 C=B-A
年月日	年 月 日	年 月 日	
走行距離	km	km	434 km

(経費項目別充当額)			
経費項目	走行距離 (km)	積算方法 ※	充当額 (円)
事務費	434km	18円 × 434 km / km	7,812円

※単価による充当方式 : 単価 (円) × 走行距離 (km)
 ※領収書による充当方式
 ・ 積上げ方式 : 領収書金額 (円) × 走行距離 (km) / 総走行距離 (上記C) (km)
 ・ 充当限度割合による案分 : 領収書金額 (円) × 充当限度割合

《支払証明》上記のとおり支払った (充当した) ことを証明します。 議員氏名 土屋 源由

《領収書貼付枠》

案分の理由	領収書金額(a)	案分率(b)	政務活動費支出額(a×b)
	円	%	円

