

支出証拠書

(会派名・議員氏名 自民改革会議・小沼秀朗)

|      |   |    |        |
|------|---|----|--------|
| 経費項目 | 調査研究費・研修費・広聴広報費・要請等活動費・会議費・資料作成費・資料購入費・事務費・ <b>事務所費</b> 人件費 |    |        |
| 内容   | 事務所電気料3月分   |    |        |
| 年月日  | 2022年3月11日  | 金額 | 3,643円 |

|                      |                  |
|----------------------|------------------|
| 目的                   | 政務活動を行うための事務所電気料 |
| 使途                   | 事務所電気料2022年3月分   |
| 政務活動・<br>県政との<br>関連性 |                  |
| 《領収書貼付枠》             |                  |

払込金受入票 (振込依頼書)

|        |              |   |        |    |     |   |   |   |
|--------|--------------|---|--------|----|-----|---|---|---|
| 口座記号番号 | 00100        | 5 | 900116 |    |     |   |   |   |
| 加入名    | 中部電力ミライズ株式会社 |   |        |    |     |   |   |   |
| 金額     | 千            | 百 | 十      | 万  | 千   | 百 | 十 | 円 |
|        |              |   |        | 7  | 2   | 8 | 7 |   |
| 振込先    | お客さま番号       |   |        | 日程 | 年月分 |   |   |   |
|        | [REDACTED]   |   |        | 04 | 4   | 3 |   |   |

各票の記載事項に間違いのないことをお確かめください。

振替払込請求書兼受領証 (振込金受領証) (040304)

|             |            |      |            |       |              |   |   |   |             |
|-------------|------------|------|------------|-------|--------------|---|---|---|-------------|
| 口座記号番号      | 00100      | 5    | 900116     | 加入者名  | 中部電力ミライズ株式会社 |   |   |   |             |
| 令和          | 4年         | 3月分  | ご使用期間      | 2月4日~ | 3月3日 (日程04)  |   |   |   |             |
| 金額          | 千          | 百    | 十          | 万     | 千            | 百 | 十 | 円 | 消費税等相当額(再掲) |
|             |            |      |            | 7     | 2            | 8 | 7 |   | 662円        |
| ご依頼人氏名      | 小沼秀朗 事務所 様 |      |            |       |              |   |   |   |             |
| お客さま番号・契約種別 | 容量         | ご使用量 | 上記金額の内訳(円) |       |              |   |   |   |             |
| [REDACTED]  | kVA        | kWh  |            |       |              |   |   |   |             |
| とくとくプラン     | 16         | 110  |            |       |              |   |   |   | 7287        |

この受領証は、大切に保管してください。切り取らないでお出しください。

本証により当社の集金員が集金することはありません。裏面もごらんください。

小沼秀朗 事務所 様

お支払期日は **4月4日** です。お支払期日を過ぎてお支払いいただいた場合は、延滞利息(年利10%)をお支払いの日以降の料金とあわせてご請求いたします。

ただし、ご家庭や商店など低圧の電気をお使いいただいているお客さまが、お支払期日の翌日から10日までにお支払いいただいた場合は、延滞利息を申し受けません。

払込用紙の有効期限は **4月25日** となっております。

中部電力ミライズ株式会社 カスタマーセンター

**0570-048-155**  
(携帯電話・PHSからもご利用いただけます。)

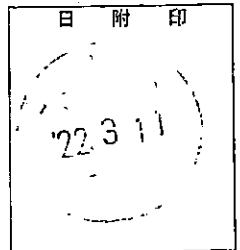

|    |    |
|----|----|
| 料金 | 備考 |
|----|----|

(取扱金融機関保管)

日附印

(ゆうちょ銀行)

|            |          |        |               |
|------------|----------|--------|---------------|
| 按分の理由      | 領収書金額(a) | 案分率(b) | 政務活動費支出額(a×b) |
| 後援会活動を含むため | 7,287円   | 1/2    | 3,643円        |
| 按分する       |          | 50%    |               |



# 給与 支払明細書

2022年 2月・3月分

支給日 2022年3月31日

|    |              |
|----|--------------|
| 氏名 | ■■■■■■■■■■ 殿 |
|----|--------------|

|     |     |      |      |                |      |
|-----|-----|------|------|----------------|------|
| 出勤日 | 9日間 | 雇用時間 | 44時間 | うち政務活動<br>業務時間 | 22時間 |
|-----|-----|------|------|----------------|------|

| 支給額              |         |
|------------------|---------|
| 時間給              | 1,000円  |
| 割増時間給            | 円       |
| 通勤費              | 円       |
| 合計               | 44,000円 |
| 控除額              |         |
| 健康保険             |         |
| 厚生年金             |         |
| 所得税              | 1,347円  |
| 他 R4年1月～R4年2月所得税 | 1,469円  |
| 合計               | 2,816円  |

|           |         |
|-----------|---------|
| 差引総支給額    | 41,184円 |
| うち政務活動支給額 | 22,000円 |



# 給与 支払明細書

2022年 3月分

支給日 2022年3月31日

|    |              |
|----|--------------|
| 氏名 | ██████████ 殿 |
|----|--------------|

|     |     |      |             |                |             |
|-----|-----|------|-------------|----------------|-------------|
| 出勤日 | 9日間 | 雇用時間 | 50.5 時<br>間 | うち政務活動<br>業務時間 | 50.5 時<br>間 |
|-----|-----|------|-------------|----------------|-------------|

| 支 給 額          |          |
|----------------|----------|
| 時間給            | 1,000 円  |
| 割増時間給          | 円        |
| 通勤費            | 円        |
| 他              |          |
| 合計             | 50,500 円 |
| 控 除 額          |          |
| 健康保険           |          |
| 厚生年金           |          |
| 所得税            | 1545     |
| R3年7月～R4年2月所得税 | 1,408    |
| 合計             | 2,953 円  |

|           |          |
|-----------|----------|
| 差引総支給額    | 47,547 円 |
| うち政務活動支給額 | 50,500 円 |

雇用実績表

| 3月分   |    | 氏名       |             |                                  |
|---|----|----------|-------------|----------------------------------|
| 日   | 曜日 | 雇用時間数    | うち政務活動業務時間数 | 政務活動業務内容                         |
| 1   | 火  |          |             |                                  |
| 2   | 水  | 5.5      | 5.5         | 政務活動費支出関係書類作成                    |
| 3   | 木  |          |             |                                  |
| 4   | 金  |          |             |                                  |
| 5   | 土  |          |             |                                  |
| 6   | 日  |          |             |                                  |
| 7   | 月  |          |             |                                  |
| 8   | 火  | 5.5      | 5.5         | 議会関係資料整理                         |
| 9   | 水  |          |             |                                  |
| 10  | 木  |          |             |                                  |
| 11  | 金  |          |             |                                  |
| 12  | 土  |          |             |                                  |
| 13  | 日  |          |             |                                  |
| 14  | 月  |          |             |                                  |
| 15  | 火  | 4.5      | 4.5         | 議会関係報告書資料整理                      |
| 16  | 水  |          |             |                                  |
| 17  | 木  |          |             |                                  |
| 18  | 金  |          |             |                                  |
| 19  | 土  |          |             |                                  |
| 20  | 日  |          |             |                                  |
| 21  | 月  |          |             |                                  |
| 22  | 火  | 4.5      | 4.5         | 議会関係資料整理                         |
| 23  | 水  |          |             |                                  |
| 24  | 木  |          |             |                                  |
| 25  | 金  | 5        | 5           | 議会関係資料整理                         |
| 26  | 土  |          |             |                                  |
| 27  | 日  |          |             |                                  |
| 28  | 月  | 4        | 4           | 地域住民等への広報誌配布準備                   |
| 29  | 火  | 6        | 6           | 地域住民等への広報誌配布準備                   |
| 30  | 水  | 5.5      | 5.5         | 議会関係資料整理                         |
| 31  | 木  | 10       | 10          | 政務活動費支出関係書類作成準備、資料整理             |
| 計   |    | (A) 50.5 | (B) 50.5    |                                  |
| 上記のとおり雇用したことを証明する。                                    |    |          |             | 令和4年 3月 31日<br>会・議員名 自民改革会議 小沼秀朗 |
| [政務活動費充当計算]・・・<br>①(B) {50.5時間} × 単価 {1000円} = 50500円 |    |          |             |                                  |

支出証拠書 (各種団体会費)

(会派名・議員氏名 自民改革会議・小沼秀朗 )

|       |                       |     |          |
|-------|-----------------------|-----|----------|
| 経費項目  | 調査研究費・ <b>研修費</b>     |     |          |
| 内 容   | 倫理法人会会費 (令和 4 年 3 月分) |     |          |
| 年 月 日 | 2022 年 3 月 23 日       | 金 額 | 10,000 円 |

|              |  |
|--------------|--|
| 会の趣旨・目的      | 人々との意見交換ネットワークを拡げ、健全な社会と生活環境を実現し、地域社会の発展に貢献することを目的とする。   |
| 会の活動内容等      | 講習会、研修会など  |
| 政務活動・県政との関連性 | 講習会、研修会などを通じて、会員との意見交換により、県政等に関する情報収集をする。倫理法人会活動を通じて、地域社会の発展、環境の保全、産業の振興などに関する意見、知見、アイデアを、政策や質問の参考にする。 |

※領収書は別紙に添付

2022 年 2 月 1 日

領 収 書

小沼 秀朗 殿

一般社団法人 **倫理研究所**

〒102-8561 東京都千代田区紀尾井町4-5 TEL 03-3264-2237  
ホームページ <http://www.rinri-jpn.or.jp>



¥10,000

2022 年 3 月分 法人会費 (2022 年 3 月現在 1 口加入)

(注) 消費税の対象外のため仕入税額控除はできません。

上記の通り領収いたしました。

令和 4 年 3 月 23 日

印紙税法第 5 条第 17 号より印紙貼不要

扱者印



※ 添付書類 : 団体の会則・事業概要・**その他** (規程 R3 年度 3-15-8-3 に添付 )

| 按分の理由           | 領収書金額(a) | 案分率(b) | 政務活動費支出額(a×b) |
|-----------------|----------|--------|---------------|
| 全て政務活動にかかるものである | 10,000 円 | 1 / 1  | 10,000 円      |
|                 |          | 100%   |               |





支 出 証 拠 書

(会派名・議員氏名 自民改革会議・小沼秀朗 )

|       |  |     |         |
|-------|--|-----|---------|
| 経費項目  | 調査研究費・研修費・広報広報費・要請情報活動費・会議費・資料作成費・資料購入費・事務費・事務所費・人件費 |     |         |
| 内 容   | 熱海市伊豆山視察交通費  |     |         |
| 年 月 日 | R4年3月14日   | 金 額 | 9,680 円 |

|                      |  |
|----------------------|--|
| 目 的                  | 熱海市伊豆山土石流災害視察  |
| 使 途                  | 交通費 (掛川駅 ⇄ 熱海駅 東海道新幹線)                               |
| 政務活動・<br>県政との<br>関連性 | 静岡県盛土等の規制に関する条例を制定する起因となった、熱海市伊豆山地区での土石流災害の被害地を視察した。 |

《領収書貼付枠》

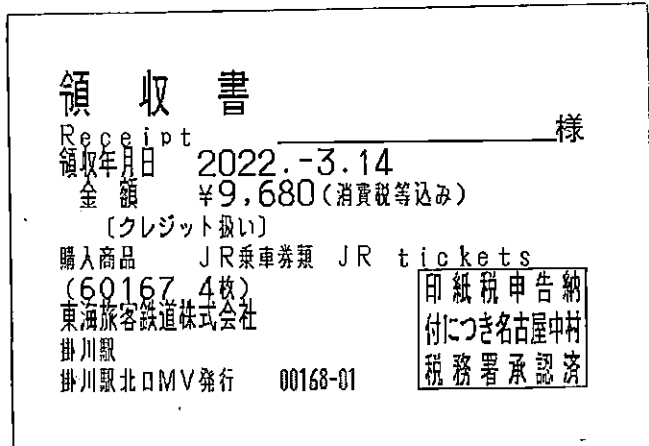

| 按分の理由               | 領収書金額(a) | 按分率(b) | 政務活動費支出額(a×b) |
|---------------------|----------|--------|---------------|
| 全て政務活動にかかる<br>ものである | 9,680 円  | 1 / 1  | 9,680 円       |
|                     |          | 100%   |               |

支出証拠書

(会派名・議員氏名 自民改革会議・小沼秀朗)

|      |  |    |          |
|------|--|----|----------|
| 経費項目 | 調査研究費・研修費・ <u>広報広報費</u> ・要請陳情等活動費・会議費・資料作成費・資料購入費・事務費・事務所費・人件費 |    |          |
| 内容   | 県政報告書作成折込費 (Vol.14)  |    |          |
| 年月日  | R4年3月31日   | 金額 | 322,995円 |

|                      |                                   |
|----------------------|-----------------------------------|
| 目的                   | 県政に関する情報等を広く県民に広報する               |
| 使途                   | 県政報告書作成折込費 (29000枚)               |
| 政務活動・<br>県政との<br>関連性 | 県議会、県政に関する情報を広く県民に伝えることは重要な活動である。 |

領収証

お取引くださいませ誠にありがとうございます。下記の金額確かに領収致しました。

小沼秀朗 様

金額 ¥ 322,995.-  
(内消費税 )

4年3月31日 担当者名 [Redacted]

但し 県政報告書 29000枚 (製作、印刷費、折込手数料)

27100円



内訳

- 現金
- 小切手
- 手形
- 振込



〒436-0038 静岡県掛川市領家 864-1  
TEL0537-24-2301 FAX0537-24-8002



| 按分の理由               | 領収書金額(a) | 按分率(b) | 政務活動費支出額(a×b) |
|---------------------|----------|--------|---------------|
| 全て政務活動にかかる<br>ものである | 322,995円 | 1/1    | 322,995円      |
|                     |          | 100%   |               |

# 御請求書

3-15-3-7

小沼秀朗 御中

No : 2170

請求日 : 2022年03月25日

下記のとおり、御請求申し上げます。

|      |                                     |
|------|-------------------------------------|
| 件名   | 県政報告書                               |
| 支払期限 | 2022年04月30日                         |
| 振込先  | 島田掛川信用金庫 下俣支店<br>普通 1037102 (株)アビサレ |
| 合計金額 | 322,995 円 (税込)                      |



(株)アビサレ

〒436-0038

静岡県掛川市領家864-1

TEL : 0537-24-2301

FAX : 0537-24-8002

担当 : [REDACTED]

| 摘要                  | 数量     | 単位 | 単価  | 金額      |
|---------------------|--------|----|-----|---------|
| 県政報告書               | 27,190 | 枚  | 7.2 | 195,768 |
| データ製作費、レイアウト調整費、印刷費 |        |    |     |         |
| コート90kg 両面カラー B4    |        |    |     |         |
| 配布用 (二つ折加工)         | 1,810  | 枚  | 7.5 | 13,575  |
| 折り込み手数料             | 27,190 | 枚  | 3.1 | 84,289  |
|                     |        |    | 小計  | 293,632 |
|                     |        |    | 消費税 | 29,363  |
|                     |        |    | 合計  | 322,995 |

## 備考

\*お振込手数料はご負担願います。

島田掛川信用金庫 下俣支店 普通 No.1037102  
静岡銀行 掛川支店 普通 No.0437938  
浜松いわた信用金庫 掛川支店 普通 No.5028900  
ゆうちょ 記号12300 番号22791741

支出証拠書

(会派名・議員氏名 自民改革会議・小沼秀朗)

|      |   |    |        |
|------|---|----|--------|
| 経費項目 | 調査研究費・研修費・広聴広報費・要請等活動費・会議費・資料作成費・資料購入費・事務費・事務所費・人件費 |    |        |
| 内容   | 県内視察交通費   |    |        |
| 年月日  | R4年3月29, 30日  | 金額 | 3,460円 |

|                      |  |
|----------------------|--|
| 目的                   | 県内視察の為の交通費   |
| 使途                   | 交通費 (掛川駅 ⇄ 静岡駅 東海道新幹線)                                       |
| 政務活動・<br>県政との<br>関連性 | 清水港真フェリー乗り場、静岡県水産試験場浜名湖分場、ふじのくに地球環境史ミュージアム<br>他、県内施設の視察を行った。 |

《領収書貼付枠》

|   |   |
|---|---|
| <p><b>領収書</b><br/>Receipt _____ 様<br/>領収年月日 2022.-3.29<br/>金額 ¥1,730 (消費税等込み)<br/>【クレジット扱い】<br/>購入商品 JR乗車券類 JR tickets<br/>(60125 1枚)<br/>東海旅客鉄道株式会社<br/>掛川駅<br/>掛川駅北口MV発行 00126-01</p> <p style="border: 1px solid black; padding: 2px;">印紙税申告納<br/>付につき名古屋中村<br/>税務署承認済</p> | <p><b>領収書</b><br/>Receipt _____ 様<br/>領収年月日 2022.-3.30<br/>金額 ¥1,730 (消費税等込み)<br/>上記金額確かに領収いたしました<br/>購入商品 JR乗車券類 JR tickets<br/>(20205 1枚)<br/>東海旅客鉄道株式会社<br/>静岡駅<br/>静岡駅MV-6発行 30206-02</p> <p style="border: 1px solid black; padding: 2px;">印紙税申告納<br/>付につき名古屋中村<br/>税務署承認済</p> |
|---|---|

| 按分の理由               | 領収書金額(a) | 按分率(b) | 政務活動費支出額(a×b) |
|---------------------|----------|--------|---------------|
| 全て政務活動にかかる<br>ものである | 3,460円   | 1/1    | 3,460円        |
|                     |          | 100%   |               |

支出証拠書

(会派名・議員氏名 自民改革会議・小沼秀朗)

|      |  |    |         |
|------|--|----|---------|
| 経費項目 | 調査研究費・研修費・広聴広報費・要請情報費・会議費・資料作成費・資料購入費・事務費・事務所費・人件費 |    |         |
| 内容   | 県内視察研修費  |    |         |
| 年月日  | R4年3月29, 30日                                       | 金額 | 59,210円 |

|  |  |
|--|--|
| 目的   | 県内視察のための費用   |
| 使途   | 県内視察研修費(移動交通費、入館料、宿泊代等含む)  |
| 政務活動・<br>県政との<br>関連性                         | 清水港新フェリー乗り場は、駅からのアクセスも良く、周辺施設と連携を図ればより利用者が大幅に増加されることが見込めると考える。土肥港側では駐車場の確保策やレンタカーニーズ等今後の課題も考えられた。静岡県水産試験場浜名湖分場では、多くの家族客もご来場されており、運営の遠鉄アシスト様との連携策が成功しているものとする。他の県公共施設管理策においても民間企業の登用も効果があると参考になった。伊豆の国大河ドラマ館、舞台芸術公園、ふじのくに地球環境史ミュージアムは、観光誘客により今後の静岡県の振興策に繋がるものとする。ヴァンジ彫刻庭園美術館では今後の公共施設としての維持管理策含めた検討内容を視察できた。その他含め、これらの課題を審議し、今後の県政に反映させる。 |
| <<領収書貼付枠>><br><br>・報告書は、西原明美県議No.2-8-3-22に添付 |  |

|                     |          |        |               |
|---------------------|----------|--------|---------------|
| 按分の理由               | 領収書金額(a) | 按分率(b) | 政務活動費支出額(a×b) |
| 全て政務活動にかかる<br>ものである | 59,210円  | 1/1    | 59,210円       |
|                     |          | 100%   |               |

2-15-3-9

No 009822

# 領 収 証

| 発行年月日 |    |    |  |
|-------|----|----|--|
| 年     | 月  | 日  |  |
| 04    | 03 | 29 |  |



御得意先名

小沼 秀朗 様

領収金額

|   |   |   |   |   |   |
|---|---|---|---|---|---|
| ¥ | 5 | 9 | 2 | 1 | 0 |
|---|---|---|---|---|---|

上記の金額正に領収いたしました

但し 3/29-3/30 視察研修代  
 宿泊代 (1泊朝食 16500円) 込

| 内 訳 | 金 額   | 期 日 | 摘 要 |
|-----|-------|-----|-----|
| 現金  | 59210 |     |     |
| 小切手 |       |     |     |
| 振込  |       |     |     |
| 相殺  |       |     |     |
| 手形  |       | /   |     |

## スルガ観光株式会社

〒421-0304 静岡県榛原郡吉田町神戸300  
 電話 0548-33-1000 FAX 0548-33-3333

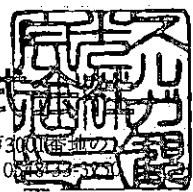

取扱者印

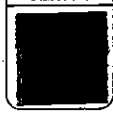

この領収証に社印及び取扱者印なきもの、又は金額を訂正したものは無効です。

3-15-3-9

SURUGA KANKO

## 御 請 求 書

令和 4 年 3 月 29 日

小沼 秀朗 様

スルガ観光株式会社

スルガ観光

421-0304

住 所

静岡県榛原郡吉田町神戸 3001-1

電 話

0548-33-1000

F A X

0548-33-3250

担当者

下記の通りご請求申し上げます。

|      |                      |
|------|----------------------|
| 件 名  | 県内視察                 |
| お振込先 | 清水銀行 初倉支店 普通 2079025 |
| お振込先 | 静岡銀行 吉田支店 当座 0303013 |
| 口座名義 | スルガ観光株式会社            |

|     |     |
|-----|-----|
| 検 印 | 担当者 |
|     |     |

|      |         |         |
|------|---------|---------|
| 合計金額 | 59,210円 | (消費税等込) |
|------|---------|---------|

| 日付        | 品名               | 備考          | 運賃他     | 数量 | 金額      |
|-----------|------------------|-------------|---------|----|---------|
| 3-29-30   | 貸切バス代金           | 中型 27 人乗り   | 242,000 | 1  | 242,000 |
| "         | 有料道路代金           |             | 12,340  | 1  | 12,340  |
| "         | 駐車場代金            |             | 4,000   | 1  | 4,000   |
| "         | バス乗務員            |             | 11,000  | 1  | 11,000  |
| "         | バス添乗員            | 視察先との連絡調整等  | 30,000  | 1  | 30,000  |
| "         | 取扱手数料            |             | 1,250   | 10 | 12,500  |
| 合 計       |                  |             |         |    | 311,840 |
| 3/29-30   | 貸切バス他 @311,840   | 1 名ご利用分     | 38,980  | 1  | 38,980  |
| "         | フェリー代金 バス @6,800 | 1 名ご利用分     | 680     | 1  | 680     |
| "         | フェリー乗船代          |             | 1,650   | 1  | 1,650   |
| "         | 入館料              | 伊豆の国大河ドラマ館  | 400     | 1  | 400     |
| "         | 入館料              | ヴァンジ彫刻庭園美術館 | 1,000   | 1  | 1,000   |
| "         | 宿泊代              | 1 泊朝食付き     | 16,500  | 1  | 16,500  |
| お一人様ご請求金額 |                  |             |         |    | 59,210  |

# 御旅行行程表

2-15-3-9

令和会 様

静岡県知事登録旅行業 第2-382号

スルガ観光サービス



〒421-0304 静岡県榛原郡吉田町神戸3001の1

TEL: 0548-33-1000

FAX: 0548-33-3250

責任者:

総合旅行業務取扱管理者:

お客様担当:

|     |                               |
|-----|-------------------------------|
| 旅行名 | 静岡県内 視察                       |
| 期間  | 令和04年03月29日(火)~03月30日(水) 1泊2日 |
| 人数  | 大人 10名 小人 0名 合計 10名           |

| 月日               | コース   | 食事 |
|------------------|---|----|
| 1<br>3/29<br>(火) | <p>(出発)<br/>静岡駅北口 09:15 09:30</p> <p>清水港新フェリー乗り場 10:05 ~ 10:15</p> <p>清水港 10:30 ~ 10:45</p> <p>土肥港 11:50 ~ 11:55</p> <p>鎌倉殿の13人 伊豆の国 大河ドラマ館 13:00 ~ 14:00</p> <p>ヴァンジ彫刻庭園美術館・クレマチスホワイトガーデン 14:35 ~ 15:15</p> <p>東名高速道路 遠州豊田PA (休憩) 17:05 ~ 17:20</p> <p>浜松IC 浜松IC 18:00より</p> |    |
|                  | <p>国道136号</p> <p>国道136号</p> <p>国道246号 長泉沼津IC 新東名高速道路 清水JCT 東名高速道路</p> <p>東名高速道路 県道65号 館山寺観光協会長稲葉氏と意見交換会 塩野谷事務所会議室</p>   |    |

バス 車 JR 私鉄 船 飛行機 ロープウェイ ケブルカー 徒歩



**鎌倉殿の13人 伊豆**  
2022年度NHK大河ドラマ「鎌倉殿の13人」の主人公、北条義時の生誕の地である伊豆の国市で開催される大河ドラマ館。メイン映像の上映や、キ



**鎌倉殿の13人 伊豆**



**ヴァンジ彫刻庭園美術館**  
イタリアの具象彫刻家ジュリアーノ・ヴァンジの彫刻、デッサンなどを展示する世界唯一の個人美術館。人間の本質をテーマにした作品を広々とした空間で



**ヴァンジ彫刻庭園美術**

|    |  |
|----|--|
| 備考 |  |
|----|--|



# 御旅行行程表

コースNo. 00024344  
作成日: 令和04年03月22日

3-15-3-9

令和会 様

|      |                               |
|------|-------------------------------|
| コース名 | 静岡県内 視察                       |
| 期間   | 令和04年03月29日(火)~03月30日(水) 1泊2日 |
| 人数   | 大人 10名 小人 0名 合計 10名           |

静岡県知事登録旅行業 第2-382号

スルガ観光サービス



〒421-0304 静岡県榛原郡吉田町神戸3001の1

TEL: 0548-33-1000

FAX: 0548-33-3250

責任者:

総合旅行業務取扱管理者:

お客様担当:

| 月日               | コース   | 食事 |
|------------------|---|----|
| 2<br>3/30<br>(水) | <p>(出発)<br/>Hクラウンパレス浜松<br/>08:15</p> <p>国道1号 馬込川水門建設予定地</p> <p>国道150号 浜松市・新野球場建設予定地 国道1号 浜松市沿岸域・防潮堤</p> <p>国道1号 静岡県水産試験場 浜名湖分場 09:30 ~ 10:30 県道323号 浜松西IC</p> <p>東名高速道路 吉田IC 県道34号 坂口谷川水門 11:55 ~ 12:25</p> <p>国道150号 昼食 13:05 ~ 13:55 国道1号 焼津IC</p> <p>東名高速道路 日本平久能山スマートIC ふじのくに地球環境史ミュージアム 14:20 ~ 15:20</p> <p>県道74号 舞台芸術公園 15:40 16:45 日本平パークウェイ (解散) 静岡駅北口 17:10 17:20</p> |    |

バス 車 JR 私鉄 船 飛行機 ロープウェイ ケブルカー 徒歩

|   |                          |
|---|--------------------------|
| <p><b>ふじのくに地球環境史</b><br/>人と自然について楽しく学べる施設。常設の展示室は10コーナーに分かれており、さまざまな特別展を開催している。貴重な資料が揃う図書</p> | <p><b>ふじのくに地球環境史</b></p> |
| <p><b>舞台芸術公園</b><br/>静岡県舞台芸術公園は、東京ドーム4倍ほどの広さを持つ日本平北麓の緑濃い園内に、本部棟、野外劇場「有度」、屋内ホール「梅田堂」、稽古場や</p>  | <p><b>舞台芸術公園</b></p>     |

備考

支出証拠書

(会派名・議員氏名 自民改革会議・小沼秀朗)

|      |   |    |         |
|------|---|----|---------|
| 経費項目 | 調査研究費・研修費・ <u>広聴広報費</u> ・要請情報活動費・会議費・資料作成費・資料購入費・事務費・事務所費・人件費 |    |         |
| 内容   | ホームページ更新管理費、サポート費 (3月分)                                       |    |         |
| 年月日  | R4年3月31日  | 金額 | 70,000円 |

|              |  |
|--------------|--|
| 目的           | ホームページを通じて県議会議員としての情報発信をし、県政の報告、課題等を県民の皆様幅広く発信する。                    |
| 使途           | ホームページ保守、管理、更新 (3月分)   |
| 政務活動・県政との関連性 | 県政・県議会の内容に関して、県民の皆様わかりやすく報告し、県内の動向や、県政の課題を発信、提起し、幅広く県民の皆様からの意見を聞き取る。 |
| 《領収書貼付枠》     |  |

領収証

小沼ひびあき様 No. \_\_\_\_\_

金額

¥70000-

但

ホームページ更新管理・サポート費  
2022年3月31日 上記正に領収いたしました

|            |   |
|------------|---|
| 内訳         |   |
| 現金         |   |
| 小切手        | / |
| 手形         | / |
| 消費税額 (10%) |   |
| (8%)       |   |



静岡県掛川市高御所168  
株)ウイットラボ

| 按分の理由           | 領収書金額(a) | 按分率(b) | 政務活動費支出額(a×b) |
|-----------------|----------|--------|---------------|
| 全て政務活動にかかるものである | 70,000円  | 1/1    | 70,000円       |
|                 |          | 100%   |               |

支出証拠書

(会派名・議員氏名 自民改革会議・小沼秀朗)

|      |  |    |        |
|------|--|----|--------|
| 経費項目 | 調査研究費・研修費・ <u>公聴広報費</u> ・要請謝辞等活動費・会議費・資料作成費・資料購入費・事務費・事務所費・人件費 |    |        |
| 内容   | 県政報告書郵送費 (Vol.14)  |    |        |
| 年月日  | R4年3月9日  | 金額 | 6,720円 |

|                      |                            |
|----------------------|----------------------------|
| 目的                   | 県政に関する情報等を広く県民に広報する        |
| 使途                   | 県政報告書郵送費                   |
| 政務活動・<br>県政との<br>関連性 | 県議会、県政に関する情報を広く県民に伝える広報活動。 |

《領収書貼付枠》

領収書

小沼秀朗 様

[別納引受]  
第一種定形外(規格内)  
@120 56通 ¥6,720  
-----  
小計 ¥6,720  
-----  
郵便物引受合計通数 56通  
課税計(10%) ¥6,720  
(内消費税等 ¥610)  
非課税計 ¥0  
-----  
合計 ¥6,720  
お預り金額 ¥10,220  
おつり ¥3,500

〒100-8792 日本郵便株式会社  
東京都千代田区大手町2-3-1  
取扱日時: 2022年3月9日 11:23  
発行No. 220309A9675 端N46箱04  
連絡先: 掛川郵便局  
TEL: 0570-943-292

| 按分の理由               | 領収書金額(a) | 按分率(b) | 政務活動費支出額(a×b) |
|---------------------|----------|--------|---------------|
| 全て政務活動にかかる<br>ものである | 6,720円   | 1/1    | 6,720円        |
|                     |          | 100%   |               |





支出証拠書

(会派名・議員氏名 自民改革会議・小沼秀朗)

|      |  |    |        |
|------|--|----|--------|
| 経費項目 | 調査研究費・研修費・ <u>広聴広報費</u> ・要請陳情等活動費・会議費・資料作成費・資料購入費・事務費・事務所費・人件費 |    |        |
| 内容   | 県政報告郵送費 (Vol.14)   |    |        |
| 年月日  | R4年3月15日   | 金額 | 1,974円 |

|                      |                            |
|----------------------|----------------------------|
| 目的                   | 県政に関する情報等を広く県民に広報する        |
| 使途                   | 県政報告書郵送費                   |
| 政務活動・<br>県政との<br>関連性 | 県議会、県政に関する情報を広く県民に伝える広報活動。 |

《領収書貼付枠》

領収書

様

[別納引受]  
 第一種定形 38.0g  
 @94 21通 ¥1,974  
 -----  
 小計 ¥1,974  
 -----  
 郵便物引受合計通数 21通  
 課税計(10%) ¥1,974  
 (内消費税等 ¥179)  
 非課税計 ¥0  
 -----  
 合計 ¥1,974  
 お預り金額 ¥5,000  
 おつり ¥3,026



〒100-8792 日本郵便株式会社  
 東京都千代田区大手町2-3-1  
 取扱日時：2022年3月15日 13:30  
 発行No. 220315A3878 端N45箱05  
 連絡先：掛川郵便局  
 TEL:0570-943-292

| 按分の理由               | 領収書金額(a) | 按分率(b) | 政務活動費支出額(a×b) |
|---------------------|----------|--------|---------------|
| 全て政務活動にかかる<br>ものである | 1,974円   | 1/1    | 1,974円        |
|                     |          | 100%   |               |







支出証拠書

(会派名・議員氏名 自民改革会議・小沼秀朗)

|      |   |    |         |
|------|---|----|---------|
| 経費項目 | 調査研究費・研修費・ <u>広報広報費</u> ・要請陳情活動費・会議費・資料作成費・資料購入費・事務費・事務所費・人件費 |    |         |
| 内容   | 角2型封筒 印刷費   |    |         |
| 年月日  | R4年3月8日   | 金額 | 43,571円 |

個別限度額上限のため ¥43,571-とする (△¥52,929-)

|                      |                                |
|----------------------|--------------------------------|
| 目的                   | 県政に関する情報を広く県民に広報する書類を入れる為      |
| 使途                   | 角2型封筒印刷費 2,000部                |
| 政務活動・<br>県政との<br>関連性 | 県の施策、定例議会報告、政務活動状況等を広く県民に報告する。 |

《領収書貼付枠》

領収証 小沼 昭彦 様 No. \_\_\_\_\_

金額 ¥96,500 —

但 角2型封筒 200部 色紙 10部 下書き制作印刷費等  
2022年 3月 10日 上記正に領収いたしました

内訳  
現金 \_\_\_\_\_  
小切手 \_\_\_\_\_  
手形 \_\_\_\_\_  
消費税額 (10%) \_\_\_\_\_  
(8%) \_\_\_\_\_



市高御所 19A  
ウイットス

但し: 記載は 200部 -> 2000部

| 案分の理由               | 領収書金額(a) | 案分率(b) | 政務活動費支出額(a×b) |
|---------------------|----------|--------|---------------|
| 全て政務活動にかかる<br>ものである | 43,571円  | 1/1    | 43,571円       |
|                     |          | 100%   |               |

