

支出証拠書

(会派名・議員氏名 ふじのくに県民クラブ・ 曳田 卓 )

経費項目	調査研究費・研修費・広聴広報費・要請等活動費・会議費・資料作成費・資料購入費・ <b>事務費</b> ・事務所費・人件費		
内 容	携帯電話料		
年 月 日	令和3年8月10日～ 令和 年 月 日	金 額	6,756 円

目 的	調査研究など政務活動を行うための手段
使 途	7月請求分
政務活動・ 県政との 関連性	—

《領収書貼付枠》

1	3-8-2	繰越 会員	
2	D 3-8-10		275,548 UFJAU PAYカード
3	D 3-8-10		
4	D 3-8-10		
5	D 3-8-13		
6	D 3-8-20		
7	D 3-8-25		
8	D 3-8-25		
9	D 3-8-25		
10	D 3-8-25		
11	D 3-8-26		
12	D 3-8-26		

案分の理由	領収書金額(a)	案分率(b)	政務活動費支出額(a×b)
政務活動と私用で案分	13,512 円	1/2	6,756 円
		%	



発行日 3年 7月25日

曳田 卓 様



000004 002/002 0 0015875# 0021098  
0021345 U012-00016-01  
221070500394701 M00802005862 002375

auフィナンシャルサービス株式会社  
〒105-0003  
東京都港区西新橋2-3-1

関東財務局長(3)第01503号  
三菱UFJニコス株式会社  
〒812-8607  
福岡市博多区下川端町9-3 津田ビル  
福岡事務センター  
関東財務局長(13)第00115号

お支払日 3年 8月 10日		明細書枚数 2枚中 2枚目	
■お引落口座へのご入金は、お支払日の前日(金融機関営業日)までにお願いたします。			
当月お支払合計額	当月ご請求額	円	
	事前お支払額	円	
	円 合 計	円	

金融機関名	預金種類
支店名	口座番号
口座名義	曳田 卓

カードご利用可能枠	万円	リボ払い(定額払い)のご案内
内 割賦枠	万円	返済方式
内	万円	返済コース
■内 割賦枠は、リボ払い(定額払い)・分割払い(回数指定払い)・ボーナス一括払いと回払いでご利用いただける利用可能枠を指します。		手数料率
■ただし、リボ払い(定額払い)・分割払い(回数指定払い)は「内 リボ・分割払い」の範囲内でのみご利用いただけます。		

お問い合わせ先: auフィナンシャルサービス ゴールドデスク  
0120-993-888 または 03-6362-6888  
オペレーター受付時間 9:00~18:00(年中無休)  
■クレジットカードをお手もとにご用意のうえ、カード名義で本人さまよりお問い合わせください。

ご請求明細

利用区分	前月お支払残高(円)	新規ご利用額(円)	残高(円)	ご請求金額(円)	元金(円)	手数料(円)	可能枠超過額(円)	当月お支払残高(円)
通常払い								

ご利用明細

利用日	利用店名	ご利用金額(円)	備 考
10			
10			
10			
10			
10			
10			
10			
10			
10	3/7/14 au電話利用料	13512	06月分
10			
10			

ご利用

書

支出証拠書

(会派名・議員氏名 ふじのくに県民クラブ・ 曳田 卓 )

経費項目	調査研究費・研修費・広聴広報費・要請情報活動費・会議費・資料作成費・資料購入費・事務費・ <u>事務所費</u> ・人件費		
内 容	駐車場賃借料		
年 月 日	令和3年8月1日～令和3年8月31日	金 額	8,000円

目 的	政務活動を行うための事務所の賃借 ( <u>駐車場</u> )
使 途	8月分賃借料
政務活動・ 県政との 関連性	—

《領収書貼付枠》

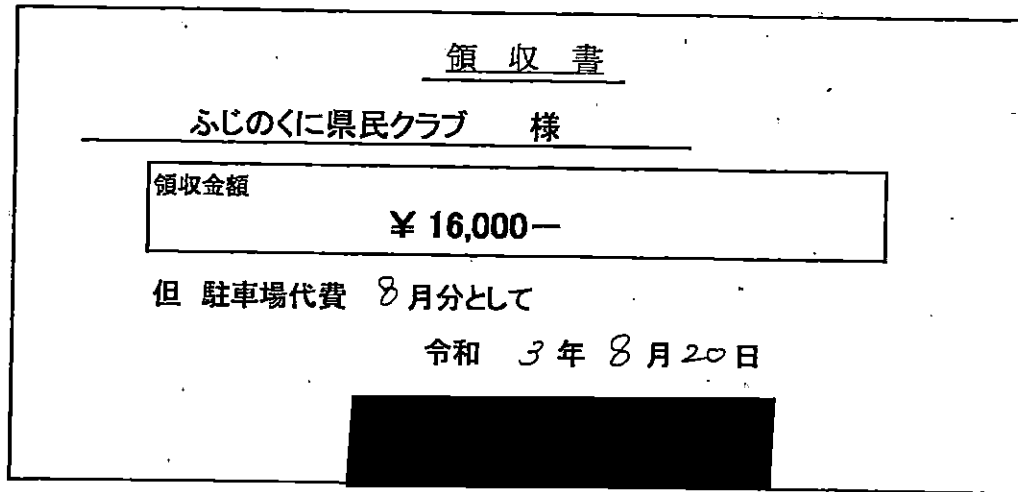

支払者： 曳田 卓

案分の理由	領収書金額(a)	案分率(b)	政務活動費支出額(a×b)
政務活動と私用で案分	16,000円	1/2	8,000円
		%	

支出証拠書

(会派名・議員氏名 ふじのくに県民クラブ・ 曳田 卓 )

経費項目	調査研究費・研修費・広聴広報費・要請精等活動費・会議費・資料作成費・資料購入費・事務費・事務所費・人件費		
内 容	県庁にて調査		
年 月 日	令和3年8月4日～令和3年8月26日	金 額	12,000 円

目的 (該当項目に丸印)	部局事業ヒアリング・地元要望活動・会派内調整打合せ・政務活動資料の整理
使 途 (該当項目に丸印)	交通費・宿泊費・駐車料
政務活動・ 県政との 関連性 (該当項目に丸印)	<ul style="list-style-type: none"> <li>○ 議会・委員会等質問のため、関係部局の事業・主要施策等を確認する。</li> <li>○ 地元要望に関連する部局の事業内容や取組方針・進捗状況などを確認する。             <ul style="list-style-type: none"> <li>・ 確認した事業の内容や進捗状況を元に、議会・委員会等の質問に反映する。</li> </ul> </li> <li>○ 議案の審議に必要な情報として、県施策の状況を確認する。             <ul style="list-style-type: none"> <li>・ 会派内で県施策等に関する検討を行い、意見の調整・集約を行う。</li> </ul> </li> </ul>
<<領収書貼付枠>>  別紙のとおり	

案分の理由	領収書金額(a)	案分率(b)	政務活動費支出額(a×b)
全て政務活動にかかる ものである。	12,000 円	/	12,000 円
		100 %	

## 別紙

No.	月 日	用 件	金額 (円)
1	8月 4日	委員会質問について打ち合わせ	2,400
2	8月 6日	コロナワクチン接種予約に関する状況の意見交換	2,400
3	8月 18日	コロナ感染症対策における療養病床の確保状況確認	2,400
4	8月 20日	熱海市伊豆山土石流に関する状況確認	2,400
5	8月 26日	コロナ感染症対策における病床の確保状況確認	2,400
6	月 日		
7	月 日		
8	月 日		
9	月 日		
10	月 日		
11	月 日		
12	月 日		
13	月 日		
14	月 日		
15	月 日		
16	月 日		
17	月 日		
18	月 日		
19	月 日		
20	月 日		
合 計			12,000

領収書-No 46  
窓口-No 122  
駅-No 520103  
領 収 書

様

金額 ¥9,900円  
「消費税等込み」

但し、乗車券類(クレジット扱い)として

2021年7月21日  
東海旅客鉄道株式会社

ご利用いただきましてありがとうございます

印紙税申告納  
付につき名古屋中村  
税務署承認済

沼津駅

現金出納社員

領収書-No 46  
窓口-No 122  
駅-No 520103  
領 収 書

様

金額 ¥9,900円  
「消費税等込み」

但し、乗車券類(クレジット扱い)として

2021年7月21日  
東海旅客鉄道株式会社

ご利用いただきましてありがとうございます

印紙税申告納  
付につき名古屋中村  
税務署承認済

沼津駅

現金出納社員

領収書-No 46  
窓口-No 122  
駅-No 520103  
領 収 書

様

金額 ¥9,900円  
「消費税等込み」

但し、乗車券類(クレジット扱い)として

2021年7月21日  
東海旅客鉄道株式会社

ご利用いただきましてありがとうございます

印紙税申告納  
付につき名古屋中村  
税務署承認済

沼津駅

現金出納社員

No.1

8/4 3,4 枚目

JR代金 9,900円×2/11=1,800円

バス代(別紙) 600円

支払者: 曳田 卓

東海道本線: 沼津 - 静岡 (回数券11枚)

原本: 3年7月 整理番号 7-6 参照

No.2

8/6 5,6 枚目

JR代金 9,900円×2/11=1,800円

バス代(別紙) 600円

No.3

8/18 7,8 枚目

JR代金 9,900円×2/11=1,800円

バス代(別紙) 600円

領収書 No 46  
駅 No 520103 窓口 No 122  
領 収 書

様

金額 ￥9,900円  
「消費税等込み」  
但し、乗車券類(クレジット扱い)として

2021年7月21日  
東海旅客鉄道株式会社

ご利用いただきましてありがとうございます

印紙税申告納  
付につき名古屋中村  
税務署承認済

沼津駅

現金出納社員



領収書 No 46  
駅 No 520103 窓口 No 122  
領 収 書

様

金額 ￥9,900円  
「消費税等込み」  
但し、乗車券類(クレジット扱い)として

2021年7月21日  
東海旅客鉄道株式会社

ご利用いただきましてありがとうございます

印紙税申告納  
付につき名古屋中村  
税務署承認済

沼津駅

現金出納社員



No.4

8/20 9,10 枚目

JR代金 9,900円×2/11=1,800円

バス代(別紙) 600円

No.5

8/26 11,1 枚目

JR代金 9,900円×2/11=1,800円

バス代(別紙) 600円

領収書 No 33  
駅 No 520103 窓口 No 122  
領 収 書

様

金額 ￥9,900円  
「消費税等込み」  
但し、乗車券類(クレジット扱い)として

2021年8月11日  
東海旅客鉄道株式会社

ご利用いただきましてありがとうございます

印紙税申告納  
付につき名古屋中村  
税務署承認済

沼津駅

現金出納社員















支出証拠書

(会派名・議員氏名 ふじのくに県民クラブ・曳田 卓 )

経費項目	調査研究費・研修費・広聴広報費・要請等活動費・会議費・資料作成費・資料購入費・事務費 事務所費・人件費		
内 容	新聞購読料(静岡新聞・沼津朝日新聞)		
年 月 日	令和3年8月26日～	年 月 日	金 額 4,030 円

目 的	県政、社会情勢に関する情報収集。
使 途	令和3年8月分購読料
政務活動・ 県政との 関連性	広く県政等の情報を収集し、政策や質問の参考にする。

《領収書貼付枠》

1	3-8-2
2	D 3-8-10
3	D 3-8-10
4	D 3-8-10
5	D 3-8-13
6	D 3-8-20
7	D 3-8-25
8	D 3-8-25
9	D 3-8-25
10	D 3-8-25
11	D 3-8-26
12	D 3-8-26 新聞代 4,030 アウンス マキハラ

案分の理由	領収書金額(a)	案分率(b)	政務活動費支出額(a×b)
全て政務活動に係るものである。	4,030 円	/	4,030 円
		100%	

整理番号	8-5
------	-----

支出証拠書 (自動車燃料代)

【 8 月分】 8/28 (会派名・議員氏名 ふじのくに県民クラブ・ 曳田卓 )

区 分	前回給油(領収書貼付分) A	今回(直近の)給油 B	総走行距離 C=B-A
年 月 日	年 月 日	年 月 日	
走行距離	km	km	km

(経費項目別充当額)			
経費項目	走行距離 (km)	積 算 方 法 ※	充当額 (円)
事 務 費		円× km/ km	6,000
※単価による充当方式 : 単価 (円) × 走行距離 (km) ※領収書による充当方式 ・積上げ方式 : 領収書金額 (円) × 走行距離 (km) / 総走行距離 (上記C) (km) ① 充当限度割合による案分 : 領収書金額 (円) × 充当限度割合			
≪支払証明≫上記のとおり支払った(充当した)ことを証明します。 議員氏名 曳田卓			

≪領収書貼付枠≫  別紙のとおり
------------------------

案分の理由	領収書金額(a)	案分率(b)	政務活動費支出額(a×b)
政務活動と私用で按分	12,000 円	1/2	6,000 円
		%	

# ENEOS

## 納品書(領収書)

2021年08月01日 11:33

新プリカ利用  
ENEOS Tカード会員 様

ENEOS Tカード  
車両番号 実車番  
2000-00  
レギュラーG P-07  
20.69L \*

147円 ¥3,041  
(単価値引 2円 -¥41)  
値引後単価 145円 ¥3,000  
合計 ¥3,000  
(消費税10%対象 ¥3,000  
内消費税等 ¥273)  
プリカ支払 ¥3,000  
引落前残高 ¥28,000  
引落後残高 ¥25,000

カードID  
有効期限 2022/02/01  
端末処理通番 00907  
トランザクションID 001019476739  
取引日付 2021/08/01  
ポイント:基本P 13P  
特別P 0P  
今回計 13P

本日付与されたポイントは2~3日  
目以降に反映されます。有効期限切  
等の理由で、Tカードにポイントが  
加算されないことがあります。  
詳細はwww.tsite.jpにてご確認下  
さい。

現金でお支払いの場合は領収書をお取りいただけます。

株式会社ツチャ セルフ五月  
静岡県 沼津市柳町3-1  
TEL:055-921-9295 SS-022045  
サイトNo 5115-03 データNo8311-8313  
001五月SS 2021/08/01

# ENEOS

## 納品書(領収書)

2021年08月10日 12:57

新プリカ利用  
ENEOS Tカード会員 様

ENEOS Tカード  
車両番号 実車番  
2000-00  
レギュラーG P-04  
20.69L \*

147円 ¥3,041  
(単価値引 2円 -¥41)  
値引後単価 145円 ¥3,000  
合計 ¥3,000  
(消費税10%対象 ¥3,000  
内消費税等 ¥273)  
プリカ支払 ¥3,000  
引落前残高 ¥25,000  
引落後残高 ¥22,000

カードID  
有効期限 2022/02/10  
端末処理通番 06156  
トランザクションID 001022659369  
取引日付 2021/08/10  
ポイント:基本P 13P  
特別P 0P  
今回計 13P

本日付与されたポイントは2~3日  
目以降に反映されます。有効期限切  
等の理由で、Tカードにポイントが  
加算されないことがあります。  
詳細はwww.tsite.jpにてご確認下  
さい。

現金でお支払いの場合は領収書をお取りいただけます。

株式会社ツチャ セルフ五月  
静岡県 沼津市柳町3-1  
TEL:055-921-9295 SS-022045  
サイトNo 2838-02 データNo0329-0331  
001五月SS 2021/08/10

# ENEOS

## 納品書(領収書)

2021年08月22日 15:26

新プリカ利用  
ENEOS Tカード会員 様

ENEOS Tカード  
車両番号 実車番  
2000-00  
レギュラーG P-04  
20.69L \*

147円 ¥3,041  
(単価値引 2円 -¥41)  
値引後単価 145円 ¥3,000  
合計 ¥3,000  
(消費税10%対象 ¥3,000  
内消費税等 ¥273)  
プリカ支払 ¥3,000  
引落前残高 ¥6,200  
引落後残高 ¥3,200

カードID  
有効期限 2022/02/22  
端末処理通番 12136  
トランザクションID 001026611910  
取引日付 2021/08/22  
ポイント:基本P 13P  
特別P 0P  
今回計 13P

本日付与されたポイントは2~3日  
目以降に反映されます。有効期限切  
等の理由で、Tカードにポイントが  
加算されないことがあります。  
詳細はwww.tsite.jpにてご確認下  
さい。

現金でお支払いの場合は領収書をお取りいただけます。

株式会社ツチャ セルフ五月  
静岡県 沼津市柳町3-1  
TEL:055-921-9295 SS-022045  
サイトNo 1384-02 データNo4323-4325  
001五月SS 2021/08/22

# ENEOS

## 納品書(領収書)

2021年08月28日 14:21

新プリカ利用  
ENEOS Tカード会員 様

ENEOS Tカード  
車両番号 実車番  
2000-00  
レギュラーG P-04  
20.69L \*

147円 ¥3,041  
(単価値引 2円 -¥41)  
値引後単価 145円 ¥3,000  
合計 ¥3,000  
(消費税10%対象 ¥3,000  
内消費税等 ¥273)  
プリカ支払 ¥3,000  
引落前残高 ¥33,200  
引落後残高 ¥30,200

カードID  
有効期限 2022/02/28  
端末処理通番 14915  
トランザクションID 001028484402  
取引日付 2021/08/28  
ポイント:基本P 13P  
特別P 0P  
今回計 13P

本日付与されたポイントは2~3日  
目以降に反映されます。有効期限切  
等の理由で、Tカードにポイントが  
加算されないことがあります。  
詳細はwww.tsite.jpにてご確認下  
さい。

現金でお支払いの場合は領収書をお取りいただけます。

株式会社ツチャ セルフ五月  
静岡県 沼津市柳町3-1  
TEL:055-921-9295 SS-022045  
サイトNo 4175-02 データNo1288-1290  
001五月SS 2021/08/28



支出証拠書

( 会派名・議員氏名 ふじのくに県民クラブ - 曳田 卓 )

経費項目	調査研究費・研修費・広聴広報費・要請精進活動費・会議費・資料作成費・資料購入費・事務費・事務所費 <b>人件費</b>		
内 容	事務員雇用		
年 月 日	令和3年8月2日～令和3年8月31日	金 額	86,450 円

目 的	調査研究などの政務活動を補助する職員を雇用
使 途	8月分給与
政務活動・ 県政との 関連性	—

《領収書計付表》  
 給与支払明細書  
 令和3年8月分  
 氏名 XXXXXXXXXX

給 与	通勤手当	支給額合計	控 除 額			差引支給額
			所 得 税	雇 用 保 険 料	控 除 額 合 計	
86,450 円	0 円	86,450 円	0 円	0 円	0 円	86,450 円
					受領印	<span style="background-color: black; color: black;">XXXXXXXXXX</span>
					受領日	8月31日

案分の理由 全て政務活動にかかる ものである。	領収書金額(a)	案分率(b)	政務活動費支出額(a×b)
	86,450 円	100%	86,450 円

雇用実績表

8月分		氏名		
日	曜日	雇用時間数	うち政務活動費業務時間数	政務活動業務内容
1	日			
2	月	3	3	県議の日程把握、政務関係種類の整理
3	火	3	3	県議への陳情整理
4	水	8	8	電話及び来客の対応、書類整理
5	木	3	3	電話及び来客の対応、書類整理
6	金	3	3	電話及び来客の対応、書類整理
7	土			
8	日			
9	月			
10	火	3	3	電話及び来客の対応、書類整理
11	水	8	8	電話及び来客の対応、書類整理
12	木	3	3	電話及び来客の対応、書類整理
13	金	3	3	電話及び来客の対応、書類整理
14	土			
15	日			
16	月	3	3	電話及び来客の対応、書類整理
17	火	3	3	電話及び来客の対応、書類整理
18	水	8	8	電話及び来客の対応、書類整理
19	木	3	3	コロナ感染症対策の東部地区の空病室状況調査
20	金	3	3	電話及び来客の対応、書類整理
21	土			
22	日			
23	月	3	3	電話及び来客の対応、書類整理
24	火	3	3	電話及び来客の対応、書類整理
25	水	8	8	電話及び来客の対応、書類整理
26	木	3	3	電話及び来客の対応、書類整理
27	金	3	3	電話及び来客の対応、書類整理
28	土	8	8	コロナ感染症対策の軽症者収容のホテル空室状況調査
29	日			
30	月	3	3	電話及び来客の対応、書類整理
31	火	3	3	電話及び来客の対応、書類整理
		(A) 91	(B) 91	
上記のとおり雇用したことを証明する。				令和3年8月31日 ふじのくに県民クラブ 曳田 卓
[政務活動費充当計算]・・・①又は②の算式を用いて、政務活動費充当分を算出する。				
①(B){ 91時間 分}×単価{ 950円}= 86,450円				
②総支給額{ 86,450円}×(B) / (A) = 86,450円				

支出証拠書

( 会派名・議員氏名 ふじのくに県民クラブ - 曳田 卓 )

経費項目	調査研究費・研修費・広聴広報費・要請情報活動費・会議費・資料作成費・資料購入費・事務費・事務所費 <span style="border: 1px solid black; padding: 2px;">人件費</span>		
内 容	事務員雇用		
年 月 日	令和3年8月2日～令和3年8月31日	金 額	90,250 円

目 的	調査研究などの政務活動を補助する職員を雇用
使 途	8月分給与
政務活動・ 県政との 関連性	—

《給与支払明細書》  
 給与支払明細書  
 令和 3 年 8 月分  
 氏名 XXXXXXXXXX

給 与	通勤手当	支給額合計	控 除 額			差引支給額
			所 得 税	雇 用 保 険 料	控 除 額 合 計	
90,250 円	0 円	90,250 円	0 円	0 円	0 円	90,250 円
					受領印	<span style="background-color: black; color: black;">XXXXXXXXXX</span>
					受領日	8月31日

案分の理由 全て政務活動にかかる ものである。	領収書金額(a)	案分率(b)	政務活動費支出額(a×b)
	90,250 円	100%	90,250 円

雇用実績表

8月分	氏名	██████████
-----	----	------------

日	曜日	雇用 時間数	政務活動業務内容	
			うち政務活動費 業務時間数	
1	日			
2	月	5	5	県議の今月の日程把握と、政務関係の書類整理。
3	火	5	5	地元の行政課題を整理
4	水			
5	木	5	5	電話及び来客の対応,書類整理
6	金	5	5	電話及び来客の対応,書類整理
7	土	5	5	コロナ感染症対策での軽症者収容ホテル空部屋状況調査
8	日			
9	月			
10	火	5	5	県政活動報告作成準備
11	水			
12	木	5	5	コロナ感染症対策での東部地区の病床空状況調査
13	金	5	5	電話及び来客の対応,書類整理
14	土			
15	日			
16	月	5	5	電話及び来客の対応,書類整理
17	火	5	5	電話及び来客の対応,書類整理
18	水			
19	木	5	5	電話及び来客の対応,書類整理
20	金	5	5	電話及び来客の対応,書類整理
21	土	5	5	コロナ感染症対策での軽症者収容ホテル空部屋状況調査
22	日			
23	月	5	5	コロナ感染症対策での東部地区の病床空状況調査
24	火	5	5	電話及び来客の対応,書類整理
25	水			
26	木	5	5	電話及び来客の対応,書類整理
27	金	5	5	電話及び来客の対応,書類整理
28	土			
29	日			
30	月	5	5	電話及び来客の対応,書類整理
31	火	5	5	電話及び来客の対応,書類整理
計		(A) 95	(B) 95	

上記のとおり雇用したことを証明する。

令和 3年 8月 31日  
ふじのくに県民クラブ 曳田 卓

[政務活動費充当計算]・・・①又は②の算式を用いて、政務活動費充当分を算出する。  
 ①(B){ 95 時間 分}×単価{ 950 円}= 90,250 円  
 ②総支給額{ 90,250 円}×(B) / (A) = 90,250 円