

支出証拠書

(会派名・議員氏名 ふじのくに県民クラブ・ 伴 卓)

経費項目	調査研究費・研修費・広聴広報費・要請情報活動費・会議費・資料作成費・(資料購入費)・事務費・事務所費・人件費		
内容	定期購読書籍 購読料 令和3年分(4月号から12月号)		
年月日	令和 3年 3月 19日	金額	8,797 円

目的	定期購読書籍 購読料 (月刊・教職研修)
使途	定期購読書籍 購読料
政務活動・ 県政との 関連性	月間教職研修を定期購読し、教育現場の課題等について情報収集し、一般質問や委員会等の質疑の資とする。 11,730 円のうち9/12か月分を請求する。(令和3年度分)

《領収書貼付枠》

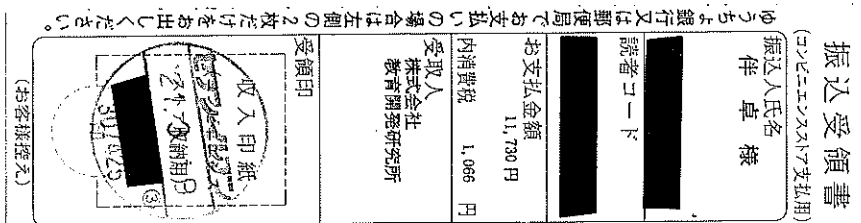

※ 購読期間：2021年1月～12月
令和3年4月～12月の9ヶ月分を充当する。
 $11,730 \text{ 円} \times \frac{9}{12} = 8,797 \text{ 円}$

案分の理由 全て政務活動にかかる ものである。	領収書金額(a)	案分率(b)	政務活動費支出額(a×b)
	8,797 円	100 %	8,797 円

ご請求金額	11,730円
お支払期限	2021年 3月19日

読者コード: XXXXXXXXXX
 伴卓様

2020年11月11日ご注文分

商品番号	商品名	期間	単価	数量	金額	
001000	月刊・教職研修	21/01 ~ 21/12	11,730	1	11,730	
備考	行き違いでご入金の場合はご容赦ください				合計	11,730
					(内消費税)	1,066

ゆうちょ銀行又は郵便局・コンビニでのお支払 銀行・ゆうちょダイレクト・インターネットバンキングは使用不可。私込手数料無料。お支払いの際は必ず下記払込取扱票をご利用ください。

支出証拠書

(会派名・議員氏名 ふじのくに県民クラブ・ 伴 卓)

経費項目	調査研究費・研修費・ <u>広聴広報費</u> ・要請情報活動費・会議費・資料作成費・資料購入費・事務費・事務所費・人件費		
内容	県政報告レポート印刷費用		
年月日	令和 3年 4月 1日	金額	170,190 円

目的	県政報告レポート印刷費用
使途	県政報告レポート印刷費用
政務活動・ 県政との 関連性	県政報告レポートを印刷し、富士市域内を中心に新聞折込やポスティング等にて配布した。
<p>《領収書貼付枠》</p> <div style="text-align: center;"> <p>領 収 書</p> <p>2021年4月1日</p> <p>伴 卓 様</p> <p>¥170,190-</p> <p>(消費税込み)</p> <p>但し：議会報告書印刷費として (注文番号:20210325-2041) クレジット利用</p> <p>プリントネット株式会社 〒892-0835 鹿児島県鹿児島市城南 TEL: 050-3539-52</p>  </div>	

案分の理由	領収書金額(a)	案分率(b)	政務活動費支出額(a×b)
全て政務活動にかかる ものである。	170,190 円	/	170,190 円
		100 %	

整理番号	4-3
------	-----

支出証拠書

(会派名・議員氏名 ふじのくに県民クラブ・ 伴 卓)

経費項目	調査研究費・研修費・ <u>広聴広報費</u> ・要請陳情等活動費・会議費・資料作成費・資料購入費・事務費・事務所費・人件費		
内 容	県議会報告郵送費		
年 月 日	令和3年4月1日	金 額	164,136 円

目 的	県議会報告郵送代
使 途	県議会報告郵送代
政務活動・ 県政との 関連性	令和2年度の県議会の活動及び、通常の県議会議員としての活動を主に選出選挙区の皆様に報告するとともに、ご意見を頂く為に郵送した。
<<領収書貼付枠>> 別紙のとおり	

案分の理由	領収書金額(a)	案分率(b)	政務活動費支出額(a×b)
全て政務活動にかかる ものである。	164,136 円	/	164,136 円
		100%	

領収書

件卓 様

[別納引受]
 第一種定形
 @84 196通 15.0g
 ¥16,464

小計 ¥16,464

郵便物引受合計通数 196通
 課税計(10%) ¥16,464
 (内消費税等 ¥1,496)
 非課税計 ¥0

合計 ¥16,464
 お預り クレジット ¥16,464



〒100-8792 日本郵便株式会社
 東京都千代田区大手町2-3-1
 取扱日時：2021年4月1日 14:48
 担当：[REDACTED]
 発行No. 210401A8895 端N95箱02
 連絡先：富士市役所前郵便局
 TEL:0545-51-2002

領収書

件卓 様

[別納引受]
 第一種定形
 @84 1,000通 ¥84,000

小計 ¥84,000

郵便物引受合計通数 1,000通
 課税計(10%) ¥84,000
 (内消費税等 ¥7,636)
 非課税計 ¥0

合計 ¥84,000
 お預り クレジット ¥84,000



〒100-8792 日本郵便株式会社
 東京都千代田区大手町2-3-1
 取扱日時：2021年4月1日 14:50
 担当：[REDACTED]
 発行No. 210401A1058 端N94箱01
 連絡先：富士市役所前郵便局
 TEL:0545-51-2002

領収書

件卓 様

[別納引受]
 第一種定形
 @84 758通 14.5g
 ¥63,672

小計 ¥63,672

郵便物引受合計通数 758通
 課税計(10%) ¥63,672
 (内消費税等 ¥5,788)
 非課税計 ¥0

合計 ¥63,672
 お預り金額 ¥64,000
 おつり ¥328

印紙税申告納
 付につき廻町
 税務署承認済



〒100-8792 日本郵便株式会社
 東京都千代田区大手町2-3-1
 取扱日時：2021年4月1日 15:20
 担当：[REDACTED]
 発行No. 210401A5931 端N01箱01
 連絡先：富士富士岡郵便局
 TEL:0545-34-0987

支出証拠書

(会派名・議員氏名 ふじのくに県民クラブ・ 伴 卓)

経費項目	調査研究費・研修費・広聴広報費・要請陳情等活動費・会議費・資料作成費・資料購入費・(事務費)・事務所費・人件費		
内容	会派の政務に関する書類や県議会報告等印刷物の製作ソフトの月額利用料		
年月日	令和3年4月1日	金額	1,639 円

目的	会派の政務に関する書類や県議会報告等印刷物の製作ソフトの月額利用料
使途	令和3年4月分
政務活動・ 県政との 関連性	会派の情報発信に伴う広報媒体の作成や議会報告の作成に用いるアドビ社の専用ソフトの月額利用料。

《領収書貼付枠》

別紙のとおり

案分の理由	領収書金額(a)	案分率(b)	政務活動費支出額(a×b)
政務活動と後援会 活動で按分	3,278 円	1/2	1,639 円
		50%	



領収書

発行日 2021年4月1日
ご請求番号
ご注文番号

クレジットカードでのお支払い分

417-0841
富士市 富士岡531-4

BAN SUGURU 様

下記の通り、領収いたしました。

合計金額 3,278 円
当月ご請求分

ADOBE SYSTEMS SOFTWARES IRELAND LTD
4-6 RIVERWALK
CITYWEST BUSINESS CAMPUS
SAGGART, DUBLIN 24, Ireland
登録国外事業者番号 00002
上記登録国外事業者が消費税を
納める義務を負います。

内容	単価 (税別、円)	数量	金額 (税別、円)
65183102 Creative Cloud コンプリートプラン	2,980	1	2,980
		小計	2,980
		税	298
		送料	0
		合計 (税込)	3,278

備考欄

支出証拠書

(会派名・議員氏名 ふじのくに県民クラブ・ 伴 卓)

経費項目	調査研究費・研修費・ <u>広聴広報費</u> ・要請情報活動費・会議費・資料作成費・資料購入費・事務費・事務所費・人件費		
内容	県議会報告チラシ 新聞折り込み代		
年月日	令和3年4月2日	金額	190,728 円

目的	県議会報告チラシ新聞折込代
使途	県議会報告チラシ新聞折込代
政務活動・ 県政との 関連性	令和元年度の県議会の活動及び、通常の県議会議員としての活動を主に選出選挙区の皆様に報告するとともに、ご意見を頂く為、新聞折込にて配布した。

領収証

No. 022999

2021年 04月 02日

伴 卓 様

¥ 190,728

上記金額正に領収いたしました。

日付	数量	単価	金額	備考
2021/04/06	35,900	3.300	118,470	
2021/04/06	21,190	3.410	72,258	

但し、チラシ折込料として 金額には消費税10%が含まれています。





星野新聞堂

〒417-0049 富士市緑町1番28号 代表/0545(52)0376
折込部/0545(53)2122 FAX/0545(52)9757

案分の理由 全て政務活動にかかる ものである。	領収書金額(a)	案分率(b)	政務活動費支出額(a×b)
	190,728 円	1 / 1 100%	190,728 円

支出証拠書

(会派名・議員氏名 ふじのくに県民クラブ・ 伴 卓)

経費項目	調査研究費・研修費・広聴広報費・要請情報活動費・会議費・資料作成費・資料購入費・事務費・(事務所費) 人件費		
内 容	政務活動用事務所賃料(令和3年4月分)		
年 月 日	令和3年4月3日	金 額	27,500 円

目 的	—
使 途	—
政務活動・ 県政との 関連性	—
《領収書貼付枠》	

領 収 証

No. _____

R3年4月3日

伴 卓 様

金額									
									755000-

但し 4月分にて
上記の金額正に領収いたしました

内 訳

税抜金額

消費税額等(%)

ユニフォームのことなら

中川衣料株式会社

〒417-0051 富士市吉原4丁目18-1
TEL(0545)52-2206
FAX(0545)51-4866

入 紙
印

--	--	--

案分の理由	領収書金額(a)	案分率(b)	政務活動費支出額(a×b)
政務活動と後援会 活動で按分	55,000円	1/2	27,500円
		50%	

支出証拠書

(会派名・議員氏名 ふじのくに県民クラブ・ 伴 卓)

経費項目	調査研究費・研修費・広聴広報費・要請情報活動費・会議費・資料作成費・資料購入費・(事務費)・事務所費・人件費		
内容	事務用品購入 (角2サイズ封筒)		
年月日	令和3年4月4日	金額	3,002 円

目的	事務用品購入
使途	事務用品
政務活動・ 県政との 関連性	—

《領収書貼付枠》

議会便りを会社等に届ける際に利用する、角2サイズ封筒購入。

**文具スーパー
事務キチ**

文具スーパー事務キチ 富士吉原店
TEL: 0545-57-1881
富士市今泉1-17-56

領収証

支払者: 伴 卓 様

2021年04月04日(日)17:06<0010-0>

¥6,005

内消費税 10.0%(54)

クレジット 6,005

但し

但し書: 角2サイズ封筒

上記金額を領収いたしました。

株式会社つちや

保管する場合は、光にさらさず、
消える場合がありますので、
暗所にて遮光して下さい。

No: 0105324442908 岡崎
発行日: 2021年04月04日(日)17:06

案分の理由	領収書金額(a)	案分率(b)	政務活動費支出額(a×b)
政務活動と後援会 活動で按分	6,005 円	1/2	3,002 円
		50%	

支出証拠書

(会派名・議員氏名 ふじのくに県民クラブ・ 伴 卓)

経費項目	調査研究費・研修費・広報広報費・要請謝辞等謝費・会議費・資料作成費・資料購入費・事務費・事務所費・人件費		
内容	県庁にて調査		
年月日	令和 3 年 4 月 5 日	金額	3,920 円

目的 (該当項目に丸印)	<input type="checkbox"/> 部局事業ヒアリング・ <input checked="" type="checkbox"/> 地元要望活動・ <input checked="" type="checkbox"/> 会派内調整打合せ・ <input checked="" type="checkbox"/> 政務活動資料の整理
使途 (該当項目に丸印)	<input checked="" type="checkbox"/> 交通費・ <input checked="" type="checkbox"/> 宿泊費・ <input checked="" type="checkbox"/> 駐車料
政務活動・ 県政との 関連性 (該当項目に丸印)	<input type="checkbox"/> 議会・委員会等質問のため、関係部局の事業・主要施策等を確認する。 <input checked="" type="checkbox"/> 地元要望に関連する部局の事業内容や取組方針・進捗状況などを確認する。 <input checked="" type="checkbox"/> 確認した事業の内容や進捗状況を元に、議会・委員会等の質問に反映する。 <input checked="" type="checkbox"/> 会派内で県施策等に関する検討を行い、意見の調整・集約を行う。
<<領収書貼付枠>> 別紙のとおり	

案分の理由	領収書金額(a)	案分率(b)	政務活動費支出額(a×b)
全て政務活動にかかるものである。	3,920 円	100 %	3,920 円

領 収 証

伴 卓 様

23年 4月 5日

★ ¥1,000

但

上記正に領収いたしました

但し書： 駐車料

内 訳

税抜金額

消費税額等(%)

富士市柳島276-8

駐車場 ミニパーク

TEL0545-61-7863

ココヨ ウケ-1048

EXご利用票 (座席のご案内)
Seat Information

21年 4月 5日
¥1,460 3001/¥2319新富士5006
000258857990

新富士 ▶ 静岡

自由席

車内改札の際は、このご利用票を呈示してください。
記載以外の座席をご利用の場合は、入場時に使用されたICカード等を確認させていただきます。

このご利用票はきっぷではありません
ご利用票では改札口は通れません

EXご利用票 (座席のご案内)
Seat Information

21年 4月 5日
¥1,460 3001/¥2320新富士5006
00067283489J

静岡 ▶ 新富士

自由席

車内改札の際は、このご利用票を呈示してください。
記載以外の座席をご利用の場合は、入場時に使用されたICカード等を確認させていただきます。

このご利用票はきっぷではありません
ご利用票では改札口は通れません

支出証拠書

(会派名・議員氏名 ふじのくに県民クラブ・ 伴 卓)

経費項目	調査研究費・研修費・ <u>広聴広報費</u> ・要請陳情等活動費・会議費・資料作成費・資料購入費・事務費・事務所費・人件費		
内容	県議会報告チラシ 印刷代		
年月日	令和3年4月5日	金額	7,650 円

目的	県議会報のお便り 印刷代
使途	県議会報のお便り 印刷代
政務活動・ 県政との 関連性	県議会報告書(チラシ)の印刷費用
<領収書貼付枠> 別紙参照	

案分の理由 全て政務活動にかかる ものである。	領収書金額(a)	案分率(b)	政務活動費支出額(a×b)
	7,650 円	100%	7,650 円

領 収 書

2021年4月5日

伴 卓様

¥7,650-

(消費税込み)

但し：県議会報告印刷費として

(注文番号:20210405-2177)

クレジット利用

プリントネット株式会社

〒892-0835

鹿児島県鹿児島市城南

TEL: 050-3539-5240

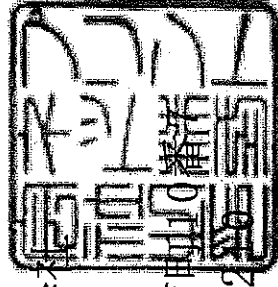

支出証拠書

(会派名・議員氏名 ふじのくに県民クラブ・ 伴 卓)

経費項目	調査研究費・研修費・広聴広報費・要請等活動費・会議費・資料作成費・資料購入費・ 事務費 ・事務所費・人件費		
内容	事務用品購入 (クリアファイル)		
年月日	令和3年4月5日	金額	327 円

目的	事務用品購入
使途	事務用品
政務活動・ 県政との 関連性	—

《領収書貼付枠》
議会報告書配布用として利用。

**文具スーパー
事務センター**

文具スーパー事務センター 富士吉原店
TEL: 0545-57-1881
富士市今泉1-17-56

領収証

様

2021年04月05日(月)19:31<0010-02>

¥655

内消費税 10.0%(59)

外 655

但し 713711代とと

上記金額を領収いたしました。

株式会社つちや

保管する場合は、光により字が
消える場合がありますので、
暗所にて遮光して下さい。

No: 0276252442916
発行日: 2021年04月05日(月)19:31

卓

支払者:

伴

案分の理由	領収書金額(a)	案分率(b)	政務活動費支出額(a×b)
政務活動と後援会 活動で按分	655 円	1/2	327 円
		50%	

支 出 証 拠 書

(会派名・議員氏名 ふじのくに県民クラブ・ 伴 卓)

経費項目	調査研究費・研修費・広聴広報費・要請情報活動費・会議費・資料作成費・資料購入費・事務費・事務所費・人件費		
内 容	フェリーを活用した駿河湾観光ルートの確認と観光事業者へのヒアリング		
年 月 日	令和3年4月10日	金 額	9,321 円

目 的	フェリーを活用した駿河湾観光ルートの確認と観光事業者へのヒアリング
使 途	交通費
政務活動・ 県政との 関連性	フェリーを活用した駿河湾観光ルートの確認と観光事業者(フェリー運航事業者・土肥金山)へのヒアリングを行い、県の進める施策の様子や不備等について意見交換した。
<領収書貼付枠> 別紙のとおり	

案分の理由	領収書金額(a)	案分率(b)	政務活動費支出額(a×b)
全て政務活動にかかる ものである。	9,321 円	/	9,321 円
		100%	

ご利用ありがとうございます。
利用証明書



料金所(自) 新富士
料金所(至) 長泉沼津

21年 4月10日
10時22分

割引前料金 ¥710-
割引△ ¥210-
通行料金 ¥500-
(ETCクレジット)

車種 1

取扱番号
A32104-109293-413123 (確)

※通行料金は消費税10%対象です。
※本利用証明書はETC利用照会サービスで印字されたものです。

019



ご利用ありがとうございます。
静岡県道路公社
伊豆中央道 江間料金所
TEL 055-947-1213
《通行片道一回限り》

2021年 4月10日(土) 10:47 No:0303

領収書

0002普通車 ¥200
小計 ¥200
料金金 ¥200
現金 ¥200

責No:00000005: [REDACTED]

取引No2373 1点



ご利用ありがとうございます。
静岡県道路公社
修善寺道路 大仁料金所
TEL 0558-76-7770
《通行片道一回限り》

2021年 4月10日(土) 10:57 No:0104

領収書

0002普通車 ¥200
小計 ¥200
料金金 ¥200
現金 ¥200

責No:00000054: [REDACTED]

取引No0474 1点

駿河湾フェリー

TEL: 0558-98-1217
静岡県伊豆市土肥2920

担当 0002: [REDACTED]
21年04月10日17時00分 No.10000074

単価	点数	金額
6m未満 割引50% ¥3,150	1	¥3,150
合計		¥3,150
釣り(クーポン) お釣り		¥3,150 ¥0

ご利用ありがとうございます。
利用証明書



料金所(自) 清水
料金所(至) 富士

21年 4月10日
19時26分

割引前料金 ¥880-
割引△ ¥260-
通行料金 ¥620-
(ETCクレジット)

車種 1

取扱番号
A32104-109379-542324 (確)

※通行料金は消費税10%対象です。
※本利用証明書はETC利用照会サービスで印字されたものです。

019



0001-0001
会計日: 2021/4/8

領収書

様

領収金額 ¥4,651-
(10%標準対象 ¥330)
(内消費税等 ¥30)
(8%軽減対象 ¥4,321)
(内消費税等 ¥320)
(PayPay ¥4,651)

上記正に領収いたしました

但 御品代 として

支払者
伴 卓

訪問先
手土産

バラのマドレーヌの
お店 ランジェラ
静岡県富士市平垣町6-1
TEL: 0545-60-7708

担当者: [REDACTED]
領収書No: 000120210408153954002

支出証拠書

(会派名・議員氏名 ふじのくに県民クラブ・ 伴 卓)

経費項目	調査研究費・研修費・広報広報費・要請情報活動費・会議費・資料作成費・資料購入費・事務費・事務所費・人件費		
内容	県庁にて調査		
年月日	令和 3 年 4 月 12 日	金額	880 円

目的 (該当項目に丸印)	<input type="checkbox"/> 部局事業ヒアリング・ <input checked="" type="checkbox"/> 地元要望活動・ <input checked="" type="checkbox"/> 会派内調整打合せ・ <input checked="" type="checkbox"/> 政務活動資料の整理
使途 (該当項目に丸印)	<input checked="" type="checkbox"/> 交通費・ <input type="checkbox"/> 宿泊費・ <input type="checkbox"/> 駐車料
政務活動・ 県政との 関連性 (該当項目に丸印)	<input type="checkbox"/> 議会・委員会等質問のため、関係部局の事業・主要施策等を確認する。 <input checked="" type="checkbox"/> 地元要望に関連する部局の事業内容や取組方針・進捗状況などを確認する。 <input checked="" type="checkbox"/> 確認した事業の内容や進捗状況を元に、議会・委員会等の質問に反映する。 <input checked="" type="checkbox"/> 会派内で県施策等に関する検討を行い、意見の調整・集約を行う。

《領収書貼付枠》

ご利用ありがとうございます。



料金所では一旦停車してください。

利用証明書

料金所 清水

お問い合わせは、中日本お客さまセンター
フリーダイヤル 0120-922-229
上記番号をご使用になれないお客さまは
TEL 052-223-0333 (有料)

21年 4月12日14時15分

車種 普通

通行料金 ¥880-

(外訳)

-入口料金所-

ETC 有効期限23年 6月

会員番号 (支払 - 1回払い)

通行料金は、消費税率10%対象です。

中日本高速道路株式会社

愛知県名古屋市中区錦2-18-19

取扱番号204-00931330-00

案分の理由 全て政務活動にかかる ものである。	領収書金額(a)	案分率(b)	政務活動費支出額(a×b)
	880 円	100 %	880 円

支出証拠書

(会派名・議員氏名 ふじのくに県民クラブ・ 伴 卓)

経費項目	調査研究費・研修費・広聴広報費・要請等活動費・会議費・資料作成費・資料購入費・事務費・事務所費・人件費		
内容	県庁にて調査		
年月日	令和 3年 4月 13日	金額	3,920 円

目的 (該当項目に丸印)	<input type="checkbox"/> 部局事業ヒアリング・ <input checked="" type="checkbox"/> 地元要望活動・ <input checked="" type="checkbox"/> 会派内調整打合せ・ <input checked="" type="checkbox"/> 政務活動資料の整理
使途 (該当項目に丸印)	<input checked="" type="checkbox"/> 交通費・ <input checked="" type="checkbox"/> 宿泊費・ <input checked="" type="checkbox"/> 駐車料
政務活動・ 県政との 関連性 (該当項目に丸印)	<input type="checkbox"/> 議会・委員会等質問のため、関係部局の事業・主要施策等を確認する。 <input checked="" type="checkbox"/> 地元要望に関連する部局の事業内容や取組方針・進捗状況などを確認する。 <input checked="" type="checkbox"/> 確認した事業の内容や進捗状況を元に、議会・委員会等の質問に反映する。 <input checked="" type="checkbox"/> 会派内で県施策等に関する検討を行い、意見の調整・集約を行う。

《領収書貼付枠》

別紙のとおり

案分の理由 全て政務活動にかかる ものである。	領収書金額(a)	案分率(b)	政務活動費支出額(a×b)
	3,920 円	100 %	3,920 円

領 収 証

伴 卓 様

R3年 4月 13日

★ ¥1,000

但

上記正に領収いたしました

但し書：駐車料

内 訳
税抜金額
消費税額等(%)

富士市柳島276-と
駐車場 ミニパーク
TEL0545-61-7860

コクヨ ウケ-1048

EXご利用票 (座席のご案内)
Seat Information

21年 4月13日
¥1,460 3001/→2321新富6002
000152898193

新富士 ▶ 静岡

自由席

・車内改札の際は、このご利用票を呈示してください。
・記載以外の座席をご利用の場合は、入場時に使用されたICカード等を確認させていただきます。

このご利用票はきつぷぐではありません
ご利用票では改札口は通れません

EXご利用票 (座席のご案内)
Seat Information

21年 4月13日
¥1,460 3001/→2322新富6006
000857845644

静岡 ▶ 新富士

自由席

・車内改札の際は、このご利用票を呈示してください。
・記載以外の座席をご利用の場合は、入場時に使用されたICカード等を確認させていただきます。

このご利用票はきつぷぐではありません
ご利用票では改札口は通れません

支出証拠書

(会派名・議員氏名 ふじのくに県民クラブ・ 伴 卓)

経費項目	調査研究費 研修費・広聴広報費・要請情報活動費・会議費・資料作成費・資料購入費・事務費・事務所費・人件費		
内容	要望・相談対応		
年月日	令和 3 年 4 月 14 日	金額	330 円

目的	要望・相談対応
使途	旅費交通費
政務活動・ 県政との 関連性	県道の安全対策について現地確認とヒアリングを行った。 相生地区の県道の側溝確認のため。

《領収書貼付枠》

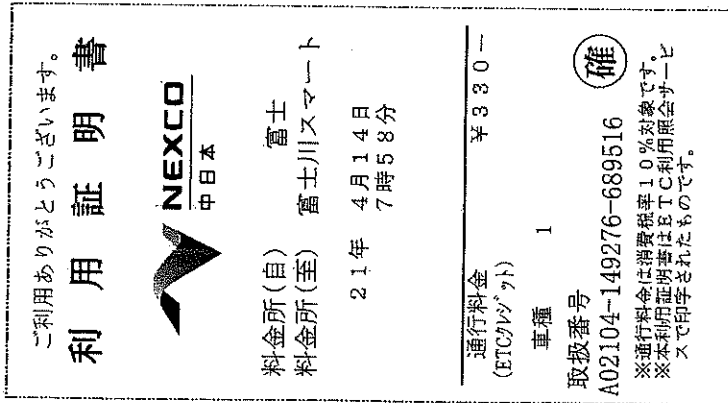

案分の理由	領収書金額(a)	案分率(b)	政務活動費支出額(a×b)
全て政務活動にかかるものである。	330 円	/	330 円
		100 %	

支出証拠書

(会派名・議員氏名 ふじのくに県民クラブ・ 伴 卓)

経費項目	調査研究費・研修費・広聴広報費・要請情報活動費・会議費・資料作成費・資料購入費・事務費・事務所費・人件費		
内容	県庁にて調査		
年月日	令和 3 年 4 月 15 日	金額	1,060 円

目的 (該当項目に丸印)	<input type="checkbox"/> 部局事業ヒアリング・ <input checked="" type="checkbox"/> 地元要望活動・ <input checked="" type="checkbox"/> 会派内調整打合せ・ <input checked="" type="checkbox"/> 政務活動資料の整理
使途 (該当項目に丸印)	<input checked="" type="checkbox"/> 交通費・ <input type="checkbox"/> 宿泊費・ <input type="checkbox"/> 駐車料
政務活動・ 県政との 関連性 (該当項目に丸印)	<input type="checkbox"/> 議会・委員会等質問のため、関係部局の事業・主要施策等を確認する。 <input checked="" type="checkbox"/> 地元要望に関連する部局の事業内容や取組方針・進捗状況などを確認する。 <input checked="" type="checkbox"/> 確認した事業の内容や進捗状況を元に、議会・委員会等の質問に反映する。 <input checked="" type="checkbox"/> 会派内で県施策等に関する検討を行い、意見の調整・集約を行う。

《領収書貼付枠》

ご利用ありがとうございます。

利用証明書

 **NEXCO**
中日本

料金所(自) 新富士
料金所(至) 新静岡

21年 4月15日
8時28分

通行料金 (ETC/ペイ) ¥1,060-

車種 1

取扱番号 A03104-158211-782714

確

※通行料金は消費税税率10%対象です
※本利用証明書はETC利用照会カード
で印字されたものです。

21年 4月15日
8時28分

通行料金 (ETC/ペイ) ¥1,060-

車種 1

取扱番号 A03104-158211-782714

確

案分の理由 全て政務活動にかかる ものである。	領収書金額(a)	案分率(b)	政務活動費支出額(a×b)
	1,060 円	100 %	1,060 円

支出証拠書

(会派名・議員氏名 ふじのくに県民クラブ・ 伴 卓)

経費項目	調査研究費・研修費・広聴広報費・要請等活動費・会議費・資料作成費・資料購入費・事務費・事務所費・人件費		
内容	要望・相談対応		
年月日	令和 3年 4月 17日	金額	620 円

目的	要望・相談対応
使途	旅費交通費
政務活動・ 県政との 関連性	清水区内の飲食店関係者の方より県の新型コロナウイルス感染防止策について相談をいただき、ヒアリングの為に訪問した。

《領収書貼付枠》

ご利用ありがとうございます。

利用証明書



料金所(自) 清水
料金所(至) 富士

21年 4月 17日
13時 38分

割引前料金	¥ 880-
割引△	¥ 260-
通行料金 (ETCクレジット)	¥ 620-

車種 1

取扱番号
A63104-174564-166938 **確**

※通行料金は消費税10%対象です。
※本利用証明書はETC利用照会サービスで印字されたものです。

019

案分の理由	領収書金額(a)	案分率(b)	政務活動費支出額(a×b)
全て政務活動にかかる ものである。	620 円	100	620 円
		100 %	

支出証拠書

(会派名・議員氏名 ふじのくに県民クラブ・ 伴 卓)

経費項目	(調査研究費)・研修費・広聴広報費・要請等活動費・会議費・資料作成費・資料購入費・事務費・事務所費・人件費		
内容	会派リニア中央新幹線関連視察及び岐阜県議会タブレット導入ヒアリング、可児市施設視察		
年月日	令和3年4月18日～20日	金額	61,554 円

目的	視察
使途	交通費、宿泊費、視察関連諸費用
政務活動・ 県政との 関連性	リニア中央新幹線建設に関して諸課題に対応している岐阜県御高町の岡本議員らとの懇談と工事現場視察。 可児市のマーノ視察と多文化共生施策についてヒアリングするとともに、岐阜県議会の伊藤議員にタブレット端末の導入経緯についてヒアリングを行った。
<<領収書貼付枠>> 別紙のとおり	

案分の理由	領収書金額(a)	案分率(b)	政務活動費支出額(a×b)
全て政務活動にかかる ものである。	61,554 円	/	61,554 円
		100%	

ご利用ありがとうございます。



料金所(自) 新富士
料金所(至) 可児御嵩

21年 4月18日
16時50分

割引前料金 ¥5,840-
割引△ ¥1,750-
通行料金 ¥4,090-
(ETC/ﾊﾞｯｸﾄ)

車種 1

取扱番号
A63104-184564-167539 **確**

※通行料金は消費税10%対象です。
※本利用証明書はETC利用照会サービスで印字されたものです。

019

ご利用ありがとうございます。



料金所(自) 瑞浪
料金所(至) 岐阜各務原

21年 4月19日
16時41分

通行料金 ¥1,830-
(ETC/ﾊﾞｯｸﾄ)

車種 1

取扱番号
A63104-194564-168536 **確**

※通行料金は消費税10%対象です。
※本利用証明書はETC利用照会サービスで印字されたものです。

ご利用ありがとうございます。



料金所(自) 岐阜各務原
料金所(至) 可児御嵩

21年 4月19日
18時19分

割引前料金 ¥1,500-
割引△ ¥150-
通行料金 ¥1,350-
(ETC/ﾊﾞｯｸﾄ)

車種 1

取扱番号
A63104-194564-169534 **確**

※通行料金は消費税10%対象です。
※本利用証明書はETC利用照会サービスで印字されたものです。

098

ご利用ありがとうございます。



料金所(自) 美濃加茂
料金所(至) 新富士

21年 4月20日
19時 4分

通行料金 ¥6,180-
(ETC/ﾊﾞｯｸﾄ)

車種 1

取扱番号
A63104-204564-170232 **確**

※通行料金は消費税10%対象です。
※本利用証明書はETC利用照会サービスで印字されたものです。



則竹石油 (株)
 可児広見 給油所
 岐阜県可児市
 広見3-16-1
 TEL:0574-61-0505 SS:80212-11350

クレジットカード売上票

2021年04月18日 18:58 伝票No.1193
 取引通番 4431

BAN SUGURU 様

楽天カード
 EP]スターレックス

0110-00 3234
 Vパワー/ハイオク P08 ¥6662
 数量 43.83L
 単価 @152

合計 ¥6,662
 (内税分消費税 ¥606)

承認No.0000330854
 支払方法 一括
 カジコご利用額 ¥6,662
 有効期限 XX年XX月 企業コード 0001



西東石油株式会社
 セルフ富士
 静岡県富士市
 御幸町10-1
 TEL:0545-52-6295 SS:31460-21917

クレジットカード売上票

2021年04月20日 19:21 伝票No.0606
 取引通番 5173

BAN SUGURU 様

楽天カード
 EP]スターレックス

0110-00 6298
 Vパワー/ハイオク P11 ¥8340
 数量 52.79L
 (単価 @158)
 値引 @-3 ¥-158
 (調整後単価 @155 ¥8182)

合計 ¥8,182
 (内税分消費税 ¥744)

承認No.0000305887
 支払方法 一括
 カジコご利用額 ¥8,182
 有効期限 XX年XX月 企業コード 0001

支払者: →
 伴 卓

2021年04月17日

領収書

様

領収No0000002

¥3,560-
 (但し お品代として
 正に領収致しました)



御菓子司 南長堂
 富士市吉原二丁目3番24号
 電話<0545>52-0068
 印刷面を内側に折って保管願います

訪問先手土産
 (2-1 と 伊藤學務に)

*ガソリン代は今回の視察のみで
 移動にのみ。10/10で請求する。

領収書

(ご利用明細書)

有効駐車時間
 2021年04月21日 09:52まで
 現金精算

金 300 円也

精算時刻:2021年04月20日 09:52
 承認NO:379-834-5555-82362
 スペースECO 可児駅前第2
 駐車場NO:01618

2-1) 見学時馬車場

領収書

伴 卓様

伝票番号：111953460

お名前 : ばん すぐる
金額 : 29,400 円
宿泊施設 : A Bホテル可児
宿泊施設住所 : 岐阜県可児市広見6-54
チェックイン日 : 21-04-18
チェックアウト日 : 21-04-20
人数 : 大人1名様
予約番号 : RYa0dbrn60
但し : 宿泊代金としてクレジットカード決済
発行日 : 2021/05/11

ご利用ありがとうございました。

楽天グループ株式会社

〒158-0094 東京都世田谷区

楽天クリムゾンハウス

<https://travel.rakuten.co.jp/>



<p>県外調査概要書</p> <p>令和3年4月18日～20日</p> <p>会派名・議員氏名 ふじのくに県民クラブ 伴 卓</p>	
目 的	<ul style="list-style-type: none"> ・リニア中央新幹線工事現場視察及び御嵩町議会岡本議員と意見交換。 ・岐阜県議会伊藤議員より岐阜県議会のタブレット端末の議会導入の敬意について意見交換。 ・可児市の福祉関連施設マーノ視察及び、多文化共生施策についてのヒアリング
年 月 日	令和3年4月18日～20日
場 所	岐阜県内 御嵩町内、瑞浪市内、可児市内、美濃加茂市内
内 容	<p>1 行程</p> <p>4/18 自宅→新富士IC→可児御嵩IC→伊藤議員面会→宿泊</p> <p>4/19 リニア現場視察（可児市内、御嵩町内、瑞浪市内 ※高速利用有）→宿泊</p> <p>4/20 マーノ視察→多文化共生ヒアリング→岐阜県可茂総合庁舎→美濃加茂IC→新富士IC→自宅</p> <p>2 応対者 別紙レポート参照</p> <p>3 聴取内容 別紙レポート参照</p> <p>4 県政への反映 別紙レポート参照</p>

*本概要書は、県外における調査研究活動のために政務活動費を支出した場合に提出する。

【日時】2021年4月18日

【場所】可児市子育て健康プラザ iMakoya

【対応】伊藤英生岐阜県議会議員

【ヒアリング内容】

・岐阜県議会におけるタブレット端末の導入経過について

岐阜県議会では現在「タブレット導入検討委員会」所属の議員のみが2021年3月より試験的にタブレット端末が貸与されている。同年9月からは48名全議員に貸与予定。

端末はiPad第8世代で、毎月5Gまでのセルラーモデルとなっている。

原則としてフリーWi-Fiなどへのアクセスは申し合わせで禁止されているが使えてしまう。接続禁止はハッキング等による情報漏洩防止というが、機密性の高い情報は特段なく、何を入れるかは個人による。

やはり導入目的はペーパーレスが大儀。実際に全議員に貸与が始まれば各種案内等を中心にデータ送信予定という。

2019年の改選後より議論が始まり、今回の導入に至っている。岐阜県庁内はWi-Fi整備がなく、自己所有のポケットWi-Fiや、自宅のWi-Fiは接続していいことになっている。ただし、現在岐阜県庁は建て替え中のため、整備される予定。

資料共有アプリはサイドボックスを使っている。

3月の定例議会では本会議場への持ち込みも検討委員には認められおり、伊藤議員は導入を試みたが、他会派との調整の中で実現しなかった。6月議会からはできる予定という。

【県政への反映】

本県においても議会におけるタブレット端末導入について議論が進んでいる。岐阜県議会同様に大儀はペーパーレスの推進である。しかしながら、実証実験段階においても並行している部分は多いという。また、使い勝手の悪さから会派控室の机の上に置いたままであったりすることもままあるという。おそらく本県でも同じことは発生しうる。

既に所有している議員にとっもう一台タブレット端末が貸与されるのは正直邪魔である。ペーパーレスが目的であるならば希望者は政務活動費で充当し、議会事務局としてもサイドボックスなどのクラウドサービスを十分に活用すればいいと思う。また、スマホで済む程度の情報連絡であるならば、わざわざタブレット端末を貸与する必要があるのか、疑問に感じる。今後の検討委員会での質疑の参考としていく。

【日時】2021年4月19日（リニア関連視察）

【場所】可児文化創造センターアール

【対応①】御嵩町議 岡本隆子町議

御嵩町はかつて産廃処分場問題でもめ、住民投票で反対を決めた町である。町はリニア有害残土処分地を含む残土処分地として手を上げたが、これはゴルフ場開発が頓挫した民有地と町有地を合わせて、埋め立て後は工業団地としたいという思惑が町長にあったと思われる。ただし、情報公開がされず進んできたことに町民は疑問を持っている。

これまでにJR東海から議会に4回説明があった。かつての産廃問題の時「遮水シートだけでは安全性に問題がある」と学んだので、今回「2重の遮水シートやその他の工夫をするので大丈夫」という説明にも疑問をもっている。

隣接の可児市、瑞浪市は残土の仮置き場があるが、御嵩町は7ヘクタールの最終処分場としてJRが買い取りとなる。たぶん、周辺島地の残土もすべて御嵩町にくると思われる。JRは一応、それぞれの現地の残土は現地で処分と言っているが疑問は残る。

東海環状線の工事ででた有害土は民間の無害化施設があるので、ネクスコはそこで処分をして無害化している。現段階ではJR東海はその民間施設は使わないと言っている。

基本的に「その自治体関連の工事ででた残土はその自治体に処分」となっているようなので、御嵩町の有害土は町有地（JRに売却）に処理することになるのは必然なのかもしれない。これらの運搬はベルトコンベア。なお、町有地は谷なので、ここに埋めて下流の川などに影響はないか不安。御嵩町当局も、産廃の時は「反対」と声高に言えたが、今回はリニア公共工事であるので周辺市町も賛成しているのに、なかなか反対しづらいという状況にもある。処分予定の町有地は湿地で貴重な「ハナノキ」の自生地であり、保護すべき植物。

私は情報公開をしていくことが務めだと思って取り組んでいるが、町長は「反対」というと知事に叱られるし、「賛成」というと町民に叱られるので板挟み状態。煮え切らない態度。結局は「専門家にお伺いしたい」と言っている。

今日静岡県議がくるということで、町は「反対運動」にくると勘違いしていた。『町が説明しないから私が代わりにやることになった。最初から断らなければよかったのに』と言ってやった。

このリニア工事で町にとってのメリットは、無害処分土で埋め立てする民有地が工業団地として売れて初めてメリットができるが、はたして工場誘致がうまくいくかは疑問。

【対応②】XXXXXXXXXX 元愛知県環境調査センター主任研究員

【美濃帯と開発による問題について】

- ・静岡県の地層は中央構造線で区切られていて、静岡側とは違う地層。
- ・瑞浪は日本最大のウラン鉱地層がある。

- 2キロの高架走行地域があるが、そこは東海環状の工事で問題が起きた地域。JRも知っていて地上にだしたのかもしれない。
 - 1970年代、犬山採石からでた汚染水で水質汚染が飽きた。黄鉄鉱が酸素と水により硫酸ができてしまい、被害が生じた。さらにヒ素が発生することもある。「犬山カドミウム汚染事件」
 - また、1960年代には犬山市の簡易上水に自然由来のフッ素が含まれていて、過度のフッ素の影響で歯の発育が阻害される事案があった。
 - 2003年、東海環状自動車道の残土を谷に埋め立てたら、酸性水が久々利川（くくりがわ）に流れだし、川や池が青白濁かし魚が大量死した。また田んぼにも入り被害が拡大した。
- 現在国交省による対策プラントができて対策を講じたが解決できず。
- ただし、いまだこの有害水は出続けており大雨の際は要注意である。つまり汚染土除去ができていないということ。
 - 国交省の設置した協議会には構成員含めて疑問がある。学者や専門家の選任も疑問がある。（「御用学者」「関係企業社員専門家」という表現あり）
 - 瑞浪市に「超深地層研究所」があるが、ここでも作業時に問題が起きている。
 - 東濃地域にはウラン鉱が点在しているので、リニア計画線は一応避けているが、地下がすべてわかっているわけではない。
 - 2019年1月29日にリニア工事関連水質検査（瑞浪市？）をしたが、問題のある結果であった。※資料参照
 - 要対策土の振り分けは量的にもかなり困難な作業になると思われる。
 - 仮に野積みしておいたら、雨に反応して硫酸などが発生する可能性がある。

【質疑応答】岡本町議、■■■■さん対応

Q 残土で工業用地を開発できたとして、ニーズはあるのか？

A 疑問。かなり山間地なのでインフラ整備も大変。

Q リニアへの賛否は御嵩町民はどう思っているのか？

A 情報があまりでていないので、関心がそんなに盛り上がっていないと感じる。

議員は、全員要対策土で埋めることはだめといっているが、リニア期成同盟会にもはいつているので結局対応がグズグズになっています。

Q 情報公開がされれば、対策を講じることはできるのか

A まずは現場でしっかり振りわけができればできる。新東名工事で岡崎でかなり詳細にやったので、信用性が高い。だが、JR東海は情報を開示しないので不透明感が高い。またJRや国交省の会議は、御用学者や業者で構成され既成事実を作ってゆくの注意してください。

Q JRはよく「掘ってみなければわからない。」というが静岡県に教訓はあったらぜひ

A 土は検査しないとわからない。検査態勢をしっかりとつくるべきだ。残土は産廃ではないということが落ちし穴である（廃棄物処理法）。ただし、掘削のとき薬剤を注入すると要対策土になる。

Q なぜリニア工場の残土が、発生地域の責任になるのかわからない

A 同調圧力のようなもの。民間工事のはずなのに。

「戦前亜炭採掘で町内穴だらけになっているのに、また国策まがいの圧力で有害対策土を受け入れなければならないのか」疑問。

《現地視察》

①御嵩町残土処分場視察

工事現場入り口で、岡本町議のご説明を受ける。事前説明の通り。

視察時は山体の木々を伐採していた。入り口にはガードマンを配備し、一切関係者以外が立ち入れないように監視がされている。すでに数件の民家も立ち退き、更地になっていた。

②瑞浪市 残土運搬ベルトコンベア運行状況確認

バスが入れないため、会派を代表して私が視察。

トンネル本体工事から搬出される土砂を分別し、砕石を主にコンベアで運んでいた。コンベアは約3キロ弱の距離で、騒音は60デシベル程度という。近くで聞く分にはそれほど「うるさい」といった印象はないが、毎日共存となると大変なのかと感じる。

【県政への反映】

東海環状道路の建設時に、やはりトンネル工事から有害物質が発生している。同じ地層にリニアも穴を掘ることからどう考えても同じ状況が起きることは想定でき、対策を地元は求めているという。

本県においては他の比較する工事がないため想定の域を出ることは無いが、様々な考察によって地層の危険性は予見されている。有害物質が出た場合遮水シートなどを入念に敷き詰め、漏水がないように対応をしていくのだが、絶対にあふれ出さないリスクをなくすことは御嵩町の話を持って危険を感じた。

本県においても同様の工事や、南アルプスの大自然の中に工事現場を設営していくことを思うと、それだけでも大きな環境負荷が想定される。また、適切な採土の管理がされるのか不安が増長するばかりとなった。

今後会派として議論を重ね、代表質問やくらし環境委員会等での質疑をまとめていく。

【日時】2021年4月20日

【場所】可児市子育て健康プラザ「通称：マーノ」

【応対】可児市子ども健康部 子育て支援課 水野伸治課長

【ヒアリング内容】

・同施設ができる前、可児駅の前はとても駅前とは言えない田園風景だった。まちが都市計画を進める中で、駅前に子育て支援の拠点による賑わいの創出を狙って同施設を建設。

総工費43億円。コロナ禍以前は人口10万人の街で16万人の利用があった。

近隣の市町からの利用者も多く、4万人弱は市外からの利用者で見込んでいる。

・立体駐車場の屋上部分には2歳児以下の子どもが使えるスペースがある。コロナ禍以前は組数の制限はなかったが、現在15組（保護者1、子ども1）としている。8人の保育園もしくは幼稚園教諭資格者が4人/日でシフトしている。とても評判がいいという。

・マーノ本体3階はいわゆる保健スペースで、子どもの検診やコロナワクチンの接種会場としての利用予定。2階には可児市の福祉部門が集約されている。本庁からは約1キロ離れているが、元々福祉部門の課が市役所周辺の建屋に散在していたので、本庁と離れていても部局としては機能的になったという。

・未就学児の就学前診断の相談も行っており、専門家が子どもと遊びながら別室で保護者がその様子を見ながら相談できる専用室もある。

・1階には児童館が入っており、そのほかにテニスコート1面ほどの体育館、同程度の広さのスタジオ、調理室、カフェ、観光協会のショップなどが入る。またフリーアドレスのスペースもあり、主に学生の学習スペースになっている。

【県政への反映】

賑わいの創出や賑わいの拠点づくりというフレーズはよく聞く。実際に可児市の同施設も賑わいの拠点づくりと銘打って開発された。実際に駅周辺は再整備が進んでいてとてもきれいだが、マーノがなければ本当に駅しかない環境。都市計画道路も随時延伸され、市役所は少し離れているものの、新たな街が作られている印象を受ける。

当初同施設も大型の建屋を予想していたが、結局行政が採井するテナントビルになり、その後ありきたりな地方にありがちな箱物を作るのであるならば、子どもや福祉に特化した人が集う拠点づくりにかじを切ったことは結果的に良かったのだと思う。

東静岡の文化力の拠点整備も学ぶことは大いにありそうである。行政施設の中でも直接市民との交流が深い部局を切り出してアクセスのいい場所に置くことで一定の人の流れを生み出すことができるし、保育機能などもうまく組み合わせることができれば、通勤の同線の中で「住みやすさ」を創出することもできるはずである。

私の地元富士市でも駅前の再開発が計画されているが、時代錯誤に陥らないように、マーノ事例をヒントに、市や県と連携して時代に即した整備ができるように調査していく。

【日時】 2021年4月20日

【場所】 可児市多文化共生センターフレビア

【応対】 ■■■■■ 事務局長

【ヒアリング内容】

- ・可児市は人口10万人に対して約8%の外国籍の方がいる。
- ・外国世紀の方の非正規雇用率は高い。背景にあるのは都合で母国に帰省することもあり、非正規の方が色々と都合がいいこともあるという。
- ・可児市は岐阜県下でも外国人児童の教育体制は進んでいる。
- ・外国人関連のクラスターが相次いだのは、なかなか言い出せにくい環境があるという。2週間の休養となった場合、所得に直結するため、特に無症状の方は言い出さない。
- ・可児市の中でも今渡地区に集中している。約900名の中学の生徒のうち180名が外国籍という。国別ではフィリピン人が多い。
- ・市はタガログ語がポルトガル語、英語と対応できるようにしており、役所やマーンなどにも通訳スタッフを配備している。
- ・岐阜県は可児市の取り組みを参考に全県的に外国人児童の教材等を展開しているが、実際に可児市は人材がいる方成り立っているが、教材だけを展開してもサポートできる人員がいなかったら難しいのではという。

【県政への反映】

会派内で多文化共生部会を作り令和2年度は活動してきた。本県の取り組みや西部地域の実情と重ねると、可児市の取り組みは小回りが利いていていい面が多くあると感じた。

特に、教育の分野ではマネできることも多くあると思った。本県も外国人県民の居住地域の偏りはあるが、だからこそモデルケースやいい取り組みを取りまとめて、サイズ感にあったサポートができるような体制づくりを進めていきたい。

【日時】 2021年4月20日

【場所】 岐阜県可茂総合庁舎会議室

【応対】

岐阜県庁農政部 家畜防疫対策課 高井尚治課長

中濃家畜保健衛生所 浅井礼子所長（獣医師）

【ヒアリング内容】

○豚熱の対応について

- ・感染拡大防止のため柵を設置した時は、養豚農家さんから「柵を設置する費用があるならば、養豚にかかる費用の助成をしてほしい」との声もあった。
- ・全頭殺処分となった農家さんが再考する際は8割は補助がされる。残りの2割は、農家に疫病対策等への過失がなかったかどうかで傾斜が付くという。

- ・県では農政部ウェブサイトにて感染情報を随時発信している。言い方は悪いが今の新型コロナウイルスの様な状態。

○殺処分と埋設

- ・昨年の12月に拡大し、丁度クリスマスの25日から翌年1月9日くらいのスパンで殺処分を進めようとしたところ、国から「年内に終わらせろ」という指示が来た。
- ・殺処分は薬剤にておこなう。その際、大人3~4人で押さえつけて行う。農政部だけの職員では足りないため、所管外の職員にも応援を要請して行った。しかしながら、一日当たり30頭前後が限界。
- ・国から自衛隊も派遣され、完全別系統の組織で動き、一日当たり100頭近く処分していく。自衛隊の動力に驚いた。
- ・生きている豚を毎日処分することで精神的にきつい職員さんも居た。ケアが必要になる。立ち会う農家も居れば、見かねる農家もいるという。
- ・殺処分した個体は専用の袋に入れ、埋設する。その竖穴自体も厚めのビニールシート（背用の遮水シートとかではない）に入れるので、物理的には水がたまる。埋め立て後はあまり踏み固めすぎてもいけないし、水分などが飽和してくるため、地表から液体が出てくるという。
- ・埋め立て部分から不純物等が流れ出ていないかモニタリングを行っている。河川に流れ出る同線の中でしっかりと調査をしている。
※何か水質汚濁等が起きた時に、原因でないことを証明する観点からも。

【県政への反映】

本県でも豚熱への対策は常に戦わなければならない脅威である。湖西市や富士宮、県内でも一部の地域ではあるが養豚を生業としている方がいる以上、しっかりと対策を講じていく。また、野生のイノシシなども多いことから、適正な防疫策を講じていく必要を改めて強く感じた。今後も様々な県の取り組みを比較し、質疑等に反映していきたい。

農家にとっても殺処分がどれほど辛いことなのか、課長さんのお話するそぶりから感じた。これらのケアについても農家さんや担当する職員さんも含めて県がどのように考えているのか、質疑してみたい。



岐阜県議会議員
伊藤 英生
 Hideo Ito

伊藤ひでお事務所
 〒509-0207
 岐阜県可児市今渡408-2 クレスト今渡3C
 TEL 0574-48-8360 FAX 0574-48-8361
 携帯 [REDACTED]
 E-mail [REDACTED]



可児市
 こども健康部 子育て支援課
 課長 水野 伸治

〒509-0203
 岐阜県可児市下恵土 5076 番地 (子育て健康プラザ mano 西棟 2F)
 TEL: 0574-62-1111 内線 5540 FAX: 0574-66-1005
 E-mail: [REDACTED]

～マイナス 10 カ月から つなぐ まなぶ かかわる 子育て～

可児市多文化共生センター **フレビア**
 NPO法人可児市国際交流協会



事務局長



〒509-0203 岐阜県可児市下恵土1185-7
 TEL.0574-60-1200 FAX.0574-60-1230
 E-Mail : npokiea@ma.ctk.ne.jp http://freviakani.jp

携帯 [REDACTED] svmmam@yahoo.co.jp

高井 尚治
 課長



岐阜県 <http://www.pref.gifu.lg.jp/>
 農政部 家畜防疫対策課

岐阜市藪田南2-1-1 〒500-8570
 [代表TEL] 058-272-1111(代) 内線2882
 [直通TEL] 058-272-8446
 [FAX] 058-278-3531
 [E-mail] [REDACTED]

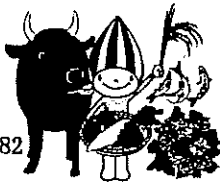

清流の国ぎふ

浅井 礼子
 所長



岐阜県 <http://www.pref.gifu.lg.jp/>
 中濃家畜保健衛生所

美濃加茂市古井町下古井2610-1 〒505-8508
 [TEL] 0574-25-3111(代) 内線390
 [FAX] 0574-27-3092
 [E-mail] [REDACTED]



清流の国ぎふ

支出証拠書

(会派名・議員氏名 ふじのくに県民クラブ・ 伴 卓)

経費項目	調査研究費・研修費・広聴広報費・要請陳情等活動費・会議費・資料作成費・資料購入費・事務費・事務所費・人件費		
内容	書籍購入費用(議会質問テーマ参考資料及び政務調査関係書籍のため)		
年月日	令和3年4月21日	金額	858 円

目的	書籍購入費用(議会質問テーマ参考資料及び政務調査関係書籍のため)
使途	書籍購入費用
政務活動・ 県政との 関連性	本会議及び委員会質疑に向け参考資料及び政務活動報告の参考文献などの政務調査関係書籍とする。
<<領収書貼付枠>> 別紙のとおり	

案分の理由	領収書金額(a)	案分率(b)	政務活動費支出額(a×b)
全て政務活動にかかる ものである。	858 円	/	858 円
		100%	

伴 卓様

但し : クレジットカードにてお支払い

利用明細

注文番号 : 213310-20210421-0361174822

注文日 : 2021/04/21 21:48

発送日 : 2021/04/22

商品明細

商品コード	商品名	数量	単価(税込)	金額(税込)
9784140885239	子どもの脳を傷つける親たち	1	858	858

合計金額(税込) 858

支払金額 858

ご利用ありがとうございました。

楽天グループ株式会社 ナツク
〒158-0094 東京都世田谷区玉川1-1-1
楽天クリムゾンハウス
TEL:050-5213-0831
e-mail: info@book.s.rakuten.co.jp



支出証拠書

(会派名・議員氏名 ふじのくに県民クラブ・ 伴 卓)

経費項目	調査研究費・研修費・ <u>広聴広報費</u> ・要請等活動費・会議費・資料作成費・資料購入費・事務費・事務所費・人件費		
内容	会派オンライン報告会の現地打ち合わせ		
年月日	令和 3年 4月 22日	金額	2,460 円

目的	会派オンライン報告会の現地打ち合わせ @ レイブアップビル会議室にて
使途	交通費 駐車場代
政務活動・ 県政との 関連性	会派オンライン報告会の現地打ち合わせを開始会議室にてリハーサルを兼ねて行い、報告する政策内容等についてもすり合わせを行った。

《領収書貼付枠》

ご利用ありがとうございます。

利用証明書



料金所(自) 新富士
料金所(至) 新静岡

21年 4月 22日
8時 27分

通行料金 ¥1,060-
(ETC/レジット)

車種 1

取扱番号
A63104-224564-171030 確

※通行料金は消費税10%対象です。
※本利用証明書はETC利用照会サービスで印字されたものです。

領収書

オリックスパーキングスポット
静岡駅前

駐車番号	001番
入庫時間	04月22日 08:58
出庫時間	04月22日 12:17
請求金額	1,400円
現金	1,400円
領収日	2021年04月22日

案分の理由	領収書金額(a)	案分率(b)	政務活動費支出額(a×b)
全て政務活動にかかるものである。	2,460 円	/	2,460 円
		100 %	

支出証拠書

(会派名・議員氏名 ふじのくに県民クラブ・ 伴 卓)

経費項目	調査研究費・研修費・広聴広報費・要請情報活動費・会議費・資料作成費・資料購入費・事務費・事務所費・人件費		
内容	県産品の域内流通に取り組む事業者さんへのヒアリング		
年月日	令和3年4月24日	金額	2,645 円

目的	農産品の販路拡大に関するヒアリング (やさいバス(株): 牧之原市布引原)
使途	土産代
政務活動・ 県政との 関連性	野菜バス事業を運営する野菜バス(株)さんにヒアリングを行った。 地域で生産される野菜を独自の配送ルートで域内消費を進めている。富士農林事務所や県の担当部局とも連携を強化し、時代に即した域内流通を支援し、生産者支援や消費量拡大に向けた施策を検討する。

《領収書貼付枠》

領収書 伴 卓 様 領収番号001408
000001

¥2,645- 税抜額 消費税等 ¥2,450- ¥196-

但 2021年04月24日 上記正に領収致しました

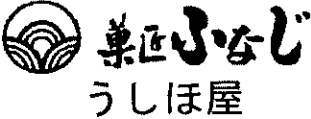
 静岡市清水区興津中町385-9
TEL 054-369-0341 印

印刷面を内側に折って保管して下さい

収入印紙

但し書: 御菓子代

案分の理由	領収書金額(a)	案分率(b)	政務活動費支出額(a×b)
全て政務活動にかかるものである。	2,645 円	100%	2,645 円



やさいバス株式会社

やさいバス静岡 バスガイド



〒421-0407 静岡県牧之原市布引原1076-2
TEL_0548-27-1035 / FAX_0548-25-5155 / URL_ <http://vegibus.co.jp>

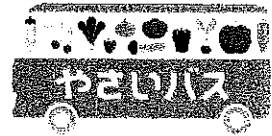

やさいバス株式会社

営業企画



〒421-0407 静岡県牧之原市布引原 1076-2
TEL_0548-27-1035 / FAX_0548-25-5155 / URL_ <http://vegibus.co.jp>



支出証拠書

(会派名・議員氏名 ふじのくに県民クラブ・ 伴 卓)

経費項目	調査研究費・研修費・広聴広報費・要請情報活動費・会議費・資料作成費・資料購入費・事務費・事務所費・人件費		
内容	清水区内の飲食店にて県の施策について説明とヒアリング		
年月日	令和 3 年 4 月 25 日	金額	1,240 円

目的	清水区内の飲食店にて県の施策について説明とヒアリング
使途	交通費(高速代)
政務活動・ 県政との 関連性	新型コロナウイルス感染症防止策に関連する、飲食店などに対する県の取り組みや、今後の認証制度などについてヒアリングを行った。

《領収書貼付枠》

<p>ご利用ありがとうございます。</p> <p>利用証明書</p>  <p>料金所(自) 富士 料金所(至) 清水</p> <p>21年 4月25日 9時42分</p> <p>割引前料金 ¥880- 割引△ ¥260- 通行料金 ¥620- (ETCクレジット)</p> <p>車種 1</p> <p>取扱番号 A63104-254564-171730 確</p> <p><small>※通行料金は消費税率10%対象です。 ※本利用証明書はETC利用照会サービスで印字されたものです。</small></p> <p>019</p>	<p>ご利用ありがとうございます。</p> <p>利用証明書</p>  <p>料金所(自) 清水 料金所(至) 富士</p> <p>21年 4月25日 16時47分</p> <p>割引前料金 ¥880- 割引△ ¥260- 通行料金 ¥620- (ETCクレジット)</p> <p>車種 1</p> <p>取扱番号 A63104-254564-172332 確</p> <p><small>※通行料金は消費税率10%対象です。 ※本利用証明書はETC利用照会サービスで印字されたものです。</small></p> <p>019</p>
---	---

案分の理由	領収書金額(a)	案分率(b)	政務活動費支出額(a×b)
全て政務活動にかかるものである。	1,240 円	/	1,240 円
		100 %	

支出証拠書

(会派名・議員氏名 ふじのくに県民クラブ・ 伴 卓)

経費項目	調査研究費・研修費・広聴広報費・要綱情報活動費・会議費・資料作成費・資料購入費・事務費・事務所費・人件費		
内容	新聞代金 令和3年4月分(口中日新聞 <input checked="" type="checkbox"/> 静岡新聞/岳南朝日/富士ニュース/日刊富士)		
年月日	令和3年4月26日	金額	5,302 円

目的	新聞代金 令和3年4月分
使途	新聞代金 令和3年4月分
政務活動・ 県政との 関連性	県議会はもとより県内及び政治経済の情報収集を行い、活動及び質疑等の参考とする。

《領収書貼付枠》

領収証 21年4月分 [REDACTED] (47-0-12)

お名前 伴 卓様
ご住所 富士岡 531-4

領収額 **¥5,302-** (本体¥4,910 消費税¥392)

銘	柄	部数	金額	摘要
静岡新聞		1	3,300	
富士ニュース		1	980	
岳南朝日新聞		1	822	
日刊富士		1	200	

お客様の個人情報は当店で適切に管理し各種ご連絡・案内に利用させていただきます
 有限会社 鈴木新聞 静岡支店
 TEL 0120-215500
 本店 (0545) 52-5503



案分の理由	領収書金額(a)	案分率(b)	政務活動費支出額(a×b)
全て政務活動にかかる ものである。	5,302 円	1 / 1	5,302 円
		100%	

入出金明細照会

内容を確認してください。

Visaデビットご利用のお客さま

Visaデビットカードのご利用明細は、「Visa会員専用ページ」にてご確認ください。

※入出金明細に表記の取引区分について、振込による出金はすべて「振替」と表示されます。

また、振込による入金原則「振込」と表示されます。(一部、振替と表示される場合もございます)

※最大過去3ヶ月間の明細をご覧いただけます。さらに過去の明細を確認したい場合は、「口座情報」メニュー→「入出金明細照会(ダウンロード)」画面で過去6ヶ月間の照会ができます。

支店名・口座: XXXXXXXXXX

期間: 2021 年 04 月 26 日 ~ 2021 年 04 月 26 日

※ 2021年2月8日 以降の明細を照会できます。

取引区分: すべて

並び順: 日付が新しい順 日付が古い順

支店名	科目	口座番号	現在残高	支払可能残高	照会日時
XXXXXXXXXX					2021/05/11 15:24:00

4件が該当しました。

1-4件 / 4件中

日付	お支払い	お預り	摘要		残高	メモ
			取引区分			
2021/04/26	5,302円		ススキシンブテン		XXXXXXXXXX	
			その他			
合計	XXXXXXXXXX	0円				

1-4件 / 4件中

支出証拠書

(会派名・議員氏名 ふじのくに県民クラブ・ 伴 卓)

経費項目	調査研究費・研修費・広聴広報費・要請情報活動費・会議費・資料作成費・(資料購入費)・事務費・事務所費・人件費		
内 容	新聞購読料 令和3年4月分(☑東京新聞・□静岡新聞/富士ニュース/岳南朝日/日刊富士)		
年 月 日	令和3年4月26日	金 額	2,950 円

目 的	新聞購読料 令和3年4月分(☑東京新聞・□静岡新聞/富士ニュース/岳南朝日/日刊富士)
使 途	新聞購読料
政務活動・ 県政との 関連性	県議会及び県内の経済等の情報収集のため購読し、議会質疑等の参考とする。

《領収書貼付枠》

領 収 証

伴 卓 様

富士市富士岡 531-1

2021年 4月分
(224) 439.00自振
お問合せNo. [REDACTED]
(8% 2,950円)
(10% 0円)
合 計 金 額
2,950 円

毎度ご購入有難うございます。
上記の金額正に領収致しました。

品 柄 (*は軽減税率対象)	部 数	金 額	備 考
*東京新聞朝刊	1	2,950	

...次回新聞休刊日のお知らせ...
《5月6日(木)付朝刊です》

TEL 0120-930-919

株式会社 康報社
植草新聞店

富士市中央町2-5-26
TEL: 52-0370



案分の理由	領収書金額(a)	案分率(b)	政務活動費支出額(a×b)
全て政務活動にかかる ものである。	2,950 円	1 / 1	2,950 円
		100%	

支出証拠書

(会派名・議員氏名 ふじのくに県民クラブ・ 伴 卓)

経費項目	調査研究費・研修費・広報広報費・要請活動費・会議費・資料作成費・資料購入費・事務費・事務所費・人件費		
内容	県庁にて調査		
年月日	令和 3 年 4 月 28 日	金額	1,060 円

目的 (該当項目に丸印)	<input type="checkbox"/> 部局事業ヒアリング・ <input checked="" type="checkbox"/> 地元要望活動・ <input checked="" type="checkbox"/> 会派内調整打合せ・ <input checked="" type="checkbox"/> 政務活動資料の整理
使途 (該当項目に丸印)	<input checked="" type="checkbox"/> 交通費・ <input type="checkbox"/> 宿泊費・ <input type="checkbox"/> 駐車料
政務活動・ 県政との 関連性 (該当項目に丸印)	<input type="checkbox"/> 議会・委員会等質問のため、関係部局の事業・主要施策等を確認する。 <input checked="" type="checkbox"/> 地元要望に関連する部局の事業内容や取組方針・進捗状況などを確認する。 <input checked="" type="checkbox"/> 確認した事業の内容や進捗状況を元に、議会・委員会等の質問に反映する。 <input checked="" type="checkbox"/> 会派内で県施策等に関する検討を行い、意見の調整・集約を行う。

《領収書貼付枠》

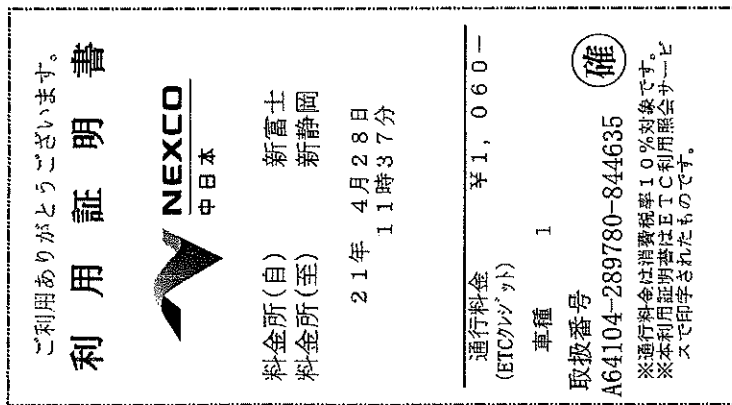

案分の理由	領収書金額(a)	案分率(b)	政務活動費支出額(a×b)
全て政務活動にかかるものである。	1,060 円	/	1,060 円
		100 %	

支出証拠書

(会派名・議員氏名 ぶじのくに県民クラブ・ 伴 卓)

経費項目	調査研究費・研修費・広報広報費・要請情報活動費・会議費・資料作成費・資料購入費・事務費・事務所費・人件費		
内容	要望・相談対応		
年月日	令和 3 年 4 月 29 日	金額	440 円

目的	要望・相談対応
使途	駐車場代
政務活動・ 県政との 関連性	富士市内の飲食店関係者の方より県の新型コロナウイルス感染防止策について相談をいただき、ヒアリングの為に訪問した。

《領収書貼付枠》

タイムズ24株式会社
0120-77-8924
タイムズ富士本町

領 収 書

駐車位置番号:1
 入庫日時 2021年04月29日 12時28分
 精算日時 2021年04月29日 13時44分
 No.0000010293 精算機:00920995
 駐車料金 440円

合計(税込10%) 440円
 電子マネー支払 440円

<QUICPay>
[売上票]

会員番号 XXXXXXXXXX
 伝票番号 01336

ご利用日 2021/04/29 13:44:48
 端末番号 65857-001-03490
 取引金額 ￥440

案分の理由	領収書金額(a)	案分率(b)	政務活動費支出額(a×b)
全て政務活動にかかる ものである。	440 円	/	440 円
		100 %	