

整理番号 7-1

支出証拠書

(会派名・議員氏名 ふじのくに県民クラブ -中 澤 通 訓)

経費項目	調査研究費・研修費・広聴広報費・要請謝辞等活動費・会議費・資料作成費・資料購入費・事務費・ <u>事務所費</u> ・人件費		
内 容	事務所駐車場代 (7 月分)		
年 月 日	令和 3 年 6 月 4 日 ~ 令和 年 月 日	金 額	5,055 円

目的	政務活動事務所で使用する駐車場代
使 途	—
政務活動・ 県政との 関連性	—

《領収書貼付枠》

ご利用明細 スルガ銀行

ご来店ありがとうございます。SURUGA bank
お取引内容をご確認のうえ、お持ち帰りください。

お取引内容	ご利用年月日	ご利用時間
振 込	030624	14:37
振付番号	お取引店	科目
お取引店	お取引金額	
0700	*10,000	
ATM番号	お取引店	手数料
0030	1000	*110
お取引店	お取引金額	
0516	002100	
ATM番号	お取引店	手数料

口座番号 [REDACTED]
受取人名 [REDACTED]
依頼人名 ナカガワ ミチノリ ジュン 様
お取引金額 0543526471 *0
お取引店番号 0543526471 *0

案分の理由	領収書金額(a)	案分率(b)	政務活動費支出額(a×b)
政務活動と後援会活動 で案分	10,110 円	1/2 %	5,055 円

使途項目 サーチキー 支出証拠書
 -

(会派名・議員氏名 ふじのくに県民クラブ - 中澤 通訓)

経費項目	調査研究費・研修費・広報広報費・要請情報活動費・会議費・資料作成費・資料購入費・事務費・事務所費・人件費		
内 容	地区要望(西久保)		
年 月 日	令和3年7月5日~令和 年 月 日	金 額	1,550 円

目的	地区要望聴取
使 途	タクシー代
政務活動・ 県政との 関連性	地域の要望と向きを反映する材料となる (産商の足利と交通安全関係)

<<領収書貼付枠>>

領 収 書 西久保
S
白免
 2021年 07月 05日
 車両番号 XXXXXXXXXX
 運 賃 ¥1410 円
 予 約 ¥140 円
合計 ¥1550円
立替 円
株式会社 静清交通
 静岡市清水区沼田町4の14
 配車センター
 ☎ 054-334-2751

案分の理由	領収書金額(a)	案分率(b)	政務活動費支出額(a×b)
全て政務活動にかかる ものである。	1,550 円	/	1,550 円
		100 %	

支出証拠書 (各種団体会費)

(会派名・議員氏名 ふじのくに県民クラブ・ 中澤通訓)

経費項目	調査研究費・研修費		
内容	県志会		
年月日	R3年9月5日～	年月日	金額 2,152 円

会の趣旨・目的	尾崎行雄の功績を顕彰し 民を政治の転換を促す
会の活動内容等	会報発行 関係諸機関を研ねる
政務活動・県政との関連性	県政の民を運営に寄与し、 新時代への方向性を導く一助となる

《領収書貼付枠》

ご利用明細票

お取扱日	店番	取扱番号	振替受付票
03-07-05	23357	A93130005	払込みの証拠となるものを 大切に保存して下さい。
取扱店	シス・オケケンサウナイ		料金には、消費税が 含まれます。(ゆうちょ銀行)
払込口座	00150-3 25216		
払込金額	* 2,000		料金は、消費税が 含まれます。(ゆうちょ銀行)

入金額 * 5,202

おつり * 3,050

印紙税申告納付につき廻向
税務署承認済

スマホ決済アプリ「ゆうちょPay」口座の残高確認も可能です！

※ 添付書類：団体の会則・事業概要・その他 ()

案分の理由 全て政務活動にかかる ものである。	領収書金額(a)	案分率(b)	政務活動費支出額(a×b)
	2,152 円	100 %	2,152 円

令和3年6月吉日

中澤通訓 殿 (3期)

尾崎行雄記念財団
会長 仁分

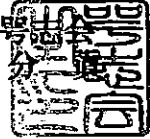

会費納入のお願い

拝啓、時下益々ご清栄のこととお喜び申し上げます。平素、号志会へのご協力誠に有難う御座います。

今年度も幹事一同力を合わせ「号志」の発行、研修会、見学会等を実施して参りますので、会員の皆様のご協力とご参加をよろしくお願い申し上げます。

つきましては、本年度の会費及び前年度以前の会費が未納の方は納入頂きます様お願い申し上げます。

御不明な点が御座いましたら、財団事務局までお問い合わせ下さい。

敬具

会費合計額 9 2,000 円

(年会費2000円 ○印は納入済)

年度	2020年度	2021年度
金額		2,000円

※ 会計年度期間 当該年4月1日から翌年3月31日迄

※ 会費を2年以上滞納した方は、尾崎行雄記念財団号志会会則 第7章(会計) 第11条の規定により退会扱いとします。

納入方法(郵便振替にてお願い致します)
※必ず同封の振替用紙を御使用下さい。

連絡先

尾崎行雄記念財団事務局 ()氏

TEL 03-3581-1778

FAX 03-3581-1856

E-mail: info@ozakiyukio.jp

尾崎行雄記念財団琴志会会則

第1章（総 則）

第1条 本会は尾崎行雄記念財団（以下財団と呼ぶ）琴志会と称す。

第2条 本会は会員の親和をはかり、財団、琴堂塾の発展に資することを目的とする。

第3条 本会は財団の事務局に置く。

第2章（会 員）

第4条 本会は琴堂塾の同窓会組織であり、琴堂塾の卒塾生で会費を納入する者を以て構成する。

2 「琴堂塾21」1期（2007年度生）を琴志会9期と称し、以後の年度生を琴志会10期から始めることとする。

第3章（事 業）

第5条 本会は前条の目的を達成するため次の事業を行う。

- (1) 会員による意見交換・報告会の開催
- (2) 会員による視察見学会の開催
- (3) 現役塾生と会員による交流・懇親会の開催
- (4) 会報「琴志」の発行
- (5) その他

第4章（会 議）

第6条 本会は会長の招集により以下の会議を開催する。

- (1) 定時総会（年1回、事業、予算、決算、役員等の承認）
- (2) 臨時総会（必要に応じて開催）
- (3) 幹事会（本会の議事、運営に当たる）
- (4) 準備会（来期の会長選出等）

第5章（幹 事）

第7条 会員の中から幹事を置く。

2 幹事は会員相互の互選とし任期は1年とする。（定時総会から翌年の定時総会まで）ただし、再任を妨げない。

第6章（役員）

第8条 本会に次の役員を置く。

- | | | |
|-----|-----|----|
| (1) | 会長 | 1名 |
| (2) | 副会長 | 2名 |
| (3) | 会計 | 2名 |
| (4) | 書記 | 3名 |

2 会長以下、役員は幹事相互の互選とする。会長は幹事会で選任し、役員は会長が指名する。任期は1年とする。ただし、会長以下、役員の再任を妨げない。

3 会長は本会を代表する。

4 副会長は会長を補佐し、会長が役割を果たし得ないときはその職務を代理する

5 会計は収入及び支出に関する事務をつかさどる。

6 書記は、会議概要を作成する。

7 会計監査は財団事務局が行うものとする。

第7章（会計）

第9条 本会の経費は会費、会員の寄付金等を以て充てる。

第10条 本会の会費は年額2000円（18歳以下は年額1000円）とする。
但し、必要がある場合はそのつど徴収する。

第11条 本会の会費を2年以上滞納の者は退会扱いとする。

第12条 本会の会計年度は毎年4月1日に始まり翌年3月31日を以て終わる。

第8章（財団事務局）

第13条 財団事務局は本会の運営に参加し必要な助言をする。

第9章（その他）

第14条 この会則に定めるもののほか、必要な事項は幹事会で別に定める。

（附則）

1 この会則は、平成31年4月1日から施行する。

整理番号	7-4
------	-----

支出証拠書

(会派名・議員氏名 ふじのくに県民クラブ -中 澤 通 訓)

経費項目	調査研究費・研修費・広聴広報費・要請等活動費・会議費・資料作成費・資料購入費・ 事務費 ・事務所費・人件費		
内 容	自動車リース料 (7月分)		
年 月 日	令和3年7月6日~令和	年 月 日	金 額 11,550 円

目 的	政務活動に必要な自動車のリース
使 途	—
政務活動・ 県政との 関連性	—

《領収書貼付枠》

1	03-06-14		
2	03-06-18		
3	03-06-23		
4	03-07-05	SMBC (ナカニホン)	23,100
5	03-07-07		
6	03-07-12		
7	03-07-13		
8	03-07-16		
9	03-07-20		
0	03-08-06		
1	03-08-10		
2	03-08-12		

案分の理由	領収書金額(a)	案分率(b)	政務活動費支出額(a×b)
政務活動と私用で案分	23,100 円	1/2	11,550 円
		%	

支出証拠書

(会派名・議員氏名 ふじのくに県民クラブ -中 澤 通 訓)

経費項目	調査研究費・研修費・広聴広報費・要請等活動費・会議費・資料作成費・資料購入費・事務費・事務所費・人件費		
内 容	コピー機リース料 (7月分)		
年 月 日	令和 3 年 7 月 7 日~令和 年 月 日	金 額	4,968 円

目 的	政務活動に必要なコピー機のリース																																																		
使 途	—																																																		
政務活動・ 県政との 関連性	—																																																		
<<領収書貼付枠>> <table border="1" style="margin-left: 40px;"> <tr><td>1</td><td>03-06-14</td><td></td><td></td></tr> <tr><td>2</td><td>03-06-18</td><td></td><td></td></tr> <tr><td>3</td><td>03-06-23</td><td></td><td></td></tr> <tr><td>4</td><td>03-07-06</td><td></td><td></td></tr> <tr><td>5</td><td>03-07-07</td><td>HC)ヒナチC-NBL</td><td>9,936</td></tr> <tr><td>6</td><td>03-07-12</td><td></td><td></td></tr> <tr><td>7</td><td>03-07-13</td><td></td><td></td></tr> <tr><td>8</td><td>03-07-16</td><td></td><td></td></tr> <tr><td>9</td><td>03-07-20</td><td></td><td></td></tr> <tr><td>0</td><td>03-08-06</td><td></td><td></td></tr> <tr><td>1</td><td>03-08-10</td><td></td><td></td></tr> <tr><td>2</td><td>03-08-12</td><td></td><td></td></tr> </table>				1	03-06-14			2	03-06-18			3	03-06-23			4	03-07-06			5	03-07-07	HC)ヒナチC-NBL	9,936	6	03-07-12			7	03-07-13			8	03-07-16			9	03-07-20			0	03-08-06			1	03-08-10			2	03-08-12		
1	03-06-14																																																		
2	03-06-18																																																		
3	03-06-23																																																		
4	03-07-06																																																		
5	03-07-07	HC)ヒナチC-NBL	9,936																																																
6	03-07-12																																																		
7	03-07-13																																																		
8	03-07-16																																																		
9	03-07-20																																																		
0	03-08-06																																																		
1	03-08-10																																																		
2	03-08-12																																																		

案分の理由	領収書金額(a)	案分率(b)	政務活動費支出額(a×b)
政務活動と後援会活動 で案分	9,936 円	1/2 %	4,968 円

整理番号 7-6

支出証拠書

(会派名・議員氏名 ふじのくに県民クラブ 中澤 通訓)

経費項目	調査研究費・研修費・ 広聴広報費 ・要請等活動費・会議費・資料作成費・資料購入費・事務費・事務所費・人件費		
内容	ホームページ管理・更新料 (7 月請求分)		
年月日	令和3年7月12日~令和 年 月 日	金額	11,000 円

目的	県政関係の情報や政務活動の情報を報告する。
使途	ホームページ管理・更新料
政務活動・ 県政との 関連性	ホームページを通じ、県政の情報や政務活動の状況を広く県民に報告する。
<<領収書貼付枠>> 支払者: 中澤通訓	

領収証

No.

中沢事務所 様 23年7月12日

金額	¥11,000.-			
内 消費税等	但 ホームページ更新料として 上記正に領収いたしました			
現金				
小切手				

marukita きたがわ商店
静岡市清水区船越 3-8-19 302
北川 昌 東
TEL/FAX (054) 351-5594

HISAGO #778

案分の理由 全て政務活動にかかる ものである。	領収書金額(a)	案分率(b)	政務活動費支出額(a×b)
	11,000 円	100 %	11,000 円

支出証拠書

(会派名・議員氏名 ふじのくに県民クラブ -中澤 通訓)

経費項目	調査研究費・研修費・広報誌代費・要請等活動費・会議費・資料作成費・資料購入費・ 事務費 ・事務所費・人件費		
内容	携帯電話代 (a u 5 月請求分)		
年月日	令和3年7月12日~令和	年月日	金額 8,409 円

目的	政務活動に使用する携帯電話代
用途	—
政務活動・ 県政との 関連性	—

≪領収書貼

ご利用明細書

平素は当社のカードをご利用いただき誠にありがとうございます。今月分の「ご利用明細」をご案内申し上げます。お引落口座へのご入金、お支払日の前日(金融機関営業日)までお願いいたします。

お支払日	3年 7月12日	当月ご請求額	70,622 円
当月お支払合計額	70,622 円	前月お支払額	0 円
		内キャッシング分	円
		合計	70,622 円

サーラカード	
会員番号	
金融機関名	
通帳記号	
口座名義	中澤 通訓

ご請求明細

ご利用区分	前月
通常払い	

3-07-12 (ミツビシUFJニコス) | 自払 70,622

3-07-20

ご利用明細

ご利用者	ご利用日
10	3/5
10	3/6
10	3/7
10	3/8
10	3/9
10	3/10
10	3/11
10	3/12
10	3/13
10	3/14
10	3/15
10	3/16
10	3/17
10	3/18
10	3/19
10	3/20
10	3/21
10	3/22
10	3/23
10	3/24
10	3/25
10	3/26
10	3/27
10	3/28
10	3/29
10	3/30
10	3/31

au 電話利用料

16,818 05月分

案分の理由	領収書金額(a)	案分率(b)	政務活動費支出額(a×b)
政務活動と私用で案分	16,818 円	1/2	8,409 円
		%	

使途項目 サーチキー

支出証拠書

□□□□ - □□□□

(会派名・議員氏名 ふじのくに県民クラブ - 中澤通訓)

経費項目	調査研究費・研修費・広聴広報費・要請情報活動費・会議費・資料作成費・資料購入費・事務費・事務所費・人件費		
内 容	御前崎市立図書館 (俳優如藤岡 さんを僱いび)		
年 月 日	令和3年7月13日~令和	年 月 日	金 額 3,120 円

目的	図書館とギャラリーの利用について
使 途	高速料金
政務活動・ 県政との 関連性	近く建設予定の 県立図書館の参考に、教養 地出身者の 顕彰手法についてを調査

《領収書貼付

清水
S
相良物産

ご利用ありがとうございます。
NEXCO
中日本
料金所では一旦停車してください。

利用証明書

料金所 相良牧之原
お問合わせは、中日本お客様センター
フリーダイヤル 0120-922-229
上記番号をご使用にならないお客様は
TEL 052-223-0333 (有料)

21年 7月13日10時33分

車種 普通

通行料金 ¥1,490-

(外訳)

-入口料金所- 清水
ETC 有効期限21年12月
会員番号 (支払 - 1回払い)

通行料金は、消費税率10%対象です。
中日本高速道路株式会社
愛知県名古屋市中区錦2-18-19
取扱番号204-00321003-00

清水
S
清水

ご利用ありがとうございます。
NEXCO
中日本
料金所では一旦停車してください。

利用証明書

料金所 清水
お問合わせは、中日本お客様センター
フリーダイヤル 0120-922-229
上記番号をご使用にならないお客様は
TEL 052-223-0333 (有料)

21年 7月13日13時41分

車種 普通

通行料金 ¥1,630-

(外訳)

-入口料金所- 菊川
ETC 有効期限21年12月
会員番号 (支払 - 1回払い)

通行料金は、消費税率10%対象です。
中日本高速道路株式会社
愛知県名古屋市中区錦2-18-19
取扱番号205-00771307-00

案分の理由	領収書金額(a)	案分率(b)	政務活動費支出額(a×b)
全て政務活動にかかる ものである。	3,120 円	100 %	3,120 円

使途項目 サーチキー

支出証拠書

□□□□ - □□□□

(会派名・議員氏名 ふじのくに県民クラブ - 中澤 通訓)

経費項目	調査研究費・研修費・広聴広報費・要請陳情等活動費・会議費・資料作成費・資料購入費・事務費・事務所費・人件費		
内容	丸尾記念館調査		
年月日	令和3年7月7日~令和 年 月 日	金額	3,120 円

目的	池新田高の開設の週丸尾翁二氏の功績を向
使途	東名高速料金
政務活動・ 県政との 関連性	横須賀高への合併が計画されている中で 池新田高のあり方を研究

《領収》

ご利用ありがとうございます。



料金所では一旦停車してください。

領収書 相良牧之原

料金所 相良牧之原

お問合わせは、中日本お客様センター
フリーダイヤル 0120-9222-229
上記番号をご使用になれないお客様は
TEL 052-223-0333 (有料)

21年 7月17日14時19分 21年 7月17日10時59分

車種 普通

通行料金 ¥1,630-

(外訳)

-入口料金所- 菊川
ETC 有効期限21年12月
会員番号 (支払 - 1回払い)

通行料金は、消費税率10%対象です。

中日本高速道路株式会社

愛知県名古屋市中区錦2-18-19

取扱番号205-01411347-00

ご利用ありがとうございます。



料金所では一旦停車してください。

領収書 清水

料金所 清水

お問合わせは、中日本お客様センター
フリーダイヤル 0120-9222-229
上記番号をご使用になれないお客様は
TEL 052-223-0333 (有料)

21年 7月17日14時19分 21年 7月17日10時59分

車種 普通

通行料金 ¥1,490-

(外訳)

-入口料金所- 清水
ETC 有効期限21年12月
会員番号 (支払 - 1回払い)

通行料金は、消費税率10%対象です。

中日本高速道路株式会社

愛知県名古屋市中区錦2-18-19

取扱番号204-00321030-00

清水
相良牧之原

菊川
清水

案分の理由	領収書金額(a)	案分率(b)	政務活動費支出額(a×b)
全て政務活動にかかる ものである。	3,120 円	100 %	3,120 円

使途項目 サーチャージ 支出証拠書

(会派名・議員氏名 ふじのくに県民クラブ - 中澤通訓)

経費項目	調査研究費・研修費・広聴広報費・要請情報活動費・会議費・資料作成費・資料購入費・事務費・ <u>事務所費</u> ・人件費		
内容	<u>事務所床すハリ止め</u>		
年月日	令和3年7月20日~令和	年月日	金額 2,936円

目的	<u>床すハリ止め</u>
使途	<u>材料代</u>
政務活動・ 県政との 関連性	<u>要請者等来訪時の床すハリ止め</u>

《領収書貼付枠》

振替払込請求書 兼受領証		00180-9-901139	ウエルネット株式会社(カウネット)		千	百	十	万	千	百	十	円	5	8	7	2	住所非表示	中澤通訓事務所 様	ご請求年月：2021年06月度 請求書番号：55611912 コンビニ取扱い店宛	日 附 印	03-07-20 清水相生 郵便局 (23362) N94180013	この受領証は、大切に保管してください。
加入者番号	加入者名	金額	ご依頼人住所氏名	社名	<input checked="" type="checkbox"/> 切り取らないでください。																	

案分の理由	領収書金額(a)	案分率(b)	政務活動費支出額(a×b)
政務活動と後援会活動 で案分	5,872円	1/2 %	2,936円

カウネットご請求書

2021年 06月度

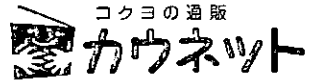

424-0821
静岡県静岡市清水区
相生町7-26
セントラルビル3階
中澤通訓事務所 御中

担当販売店

株式会社タカラ
424-0811
静岡県静岡市清水区
二の丸町4-24

1 / 1

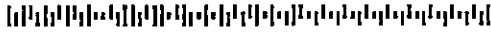

0001/0002-0008215-1520008215#
0008224

カウネット担当: [Redacted]
TEL 0543-66-2627 FAX 0543-64-5277
00000807 (00008686)

TEL 0543-52-6471 FAX 0543-53-7652
この度はお買い上げ頂きまして誠にありがとうございます。
下記の通り、ご請求申し上げます。

当月ご請求金額

¥ 5,872

(10%対象金額 : ¥ 5,872) 発行日 2021/07/01
(8%対象金額 : ¥ 0) 対象期間 2021/06/01~2021/06/30
請求書番号 55611912

発日	ご注文番号 商品番号	ご注文者様名 商品名	数量	税込単価	税込金額	伝票番号 備註	単価
06/07	9053300985 5007-2125 4261-9888	ご注文者様 セーフティ・ウォーク 一般平面用 黒 5m ブリット ジャンボ	1 3	2,552 256	2,552 768	3315696049	10.0 10.0
		小計			3,320		
06/08	9053307876 5007-2125	ご注文者様 セーフティ・ウォーク 一般平面用 黒 5m	1	2,552	2,552	3315710280	10.0
		小計			2,552		
		合計			5,872	(税抜金額: 5,339, 消費税額等: 533)	
		10%対象合計			5,872	(税抜金額: 5,339, 消費税額等: 533)	
		8%対象合計			0	(税抜金額: 0, 消費税額等: 0)	

※ 備考欄にエコロジー対応商品、軽減税率対象商品の分類を表示しております。
 回・エコマーク商品 回・エコ商品ねっと掲載商品 回・グリーン購入法適合商品 ※財務省令第92号(消費税法施行規則の一部を改正する省令)附則
 返とエコ・まとめてエコ配送商品 ○・軽減税率対象商品 2条3項を適用した消費税額は、税率10%: 533円、
 税率 8%: 0円となります。

お支払方法	ゆうちょ銀行振替/コンビニ支払	お支払日	2021/07/25
*****	***** ***** *****	*****	*****

払込票が同封されています。
ご確認下さい。

「お支払は同封の専用払込票をご利用ください。」

ポイント表示	
前月累計ご獲得ポイント数	487 P
当月ご獲得ポイント数	58 P
当月ご使用ポイント数	0 P
当月累計ご獲得ポイント数	545 P

※ 335Ptは2021年12月最終営業日まで有効

<<ポイントに関する重要なお知らせ>>
カウコレ商品はポイントが2倍!ご購入金額100円(税込)につき2ポイントです。 但し、カウコレ商品に限らずコピー用紙は全てポイントの対象外です。ご了承ください。 上記を除いては、ご購入金額100円(税込)につき1ポイントです。

※「ウェルネット株式会社」は請求書発行業務及び代金収納業務を代行しております。

お知らせ欄

【Webもお得情報満載】毎週火・金曜のWeb限定ポイント2倍デー開催中!
【ポイントプレゼント】お友達をご紹介ください!ご紹介先が新規登録されると、もれなく1社につき400ポイントプレゼント!
【まとめてエコ配送】対象商品をまとめて1万円(税込)以上Webでご注文いただくと、対象商品のご注文金額から1.0%割引!

支出証拠書

(会派名・議員氏名 ふじのくに県民クラブ -中 澤 通 訓)

経費項目	調査研究費・研修費・広報費・要請等活動費・会議費・資料作成費・資料購入費・ 事務費 ・事務所費・人件費		
内 容	事務所電話代 (NTT 7月請求分)		
年 月 日	令和 3年 7月 20日 ~ 令和 年 月 日	金 額	3,319 円

目的	政務活動に使用する事務所電話代
使 途	—
政務活動・ 県政との 関連性	—

《領収書貼付枠》

 振替払込請求書兼 受領証 (金融機関宛)		00170-4-903062	NTTファイナンス株式会社	6,639 円	お客様番号	2021年 7月に請求分 請求 8月 2日	中沢 通訓 様	金融機関用振込額宛 TEL 0120-83-07-20 874-569	〒23362 水相生 郵便局 〒94180004
請求者 加入者	加入者名	金額	お客様番号	請求年月	請求日	請求内容	請求先住所氏名	TEL	郵便番号

領収書に貼付してください。

案分の理由	領収書金額(a)	案分率(b)	政務活動費支出額(a×b)
政務活動と後援会活動 で案分	6,639 円	1/2 %	3,319 円

整理番号 7-12

支出証拠書

(会派名・議員氏名 ふじのくに県民クラブ - 中澤 通訓)

経費項目	調査研究費・研修費・広報広報費・要請情報活動費・会議費・資料作成費・資料購入費・事務費・事務所費・人件費		
内容	新聞購読料		
年月日	令和3年7月27日	金額	10,323円

目的	県政、社会情勢に関する情報収集
使途	3年7月購読料 (静岡新聞, 朝日新聞, 農業新聞)
政務活動・ 県政との 関連性	県政等の情報を収集し、議会質問や政策の参考にする。
<<領収書貼付枠>> 別紙のとおり	

案分の理由 全て政務活動にかかる ものである。	領収書金額(a)	案分率(b)	政務活動費支出額(a×b)
	10,323円	100%	10,323円

N02-0242
000 2021 年 7 月分 領収証

読者No. [REDACTED]

中沢 通訓 様

銘柄	部数	金額	合 計振替
静岡新聞 ※	1	3300	3,300 円
			(消費税込)

8%対象 3,300円 (内消費税 244円)
10%対象 0円 (内消費税 0円)

※は軽減税率の対象であることを示します。

これから本格的な暑さを迎えます。
十分な水分補給をし、体調には
くれぐれもお気を付け下さい。

株式会社 **シミス新聞**
本店 静岡市清水区大手一丁目
(TEL) 366-1577 (FAX) 367-9289
フリーダイヤル 0120-1577-01
担当者: [REDACTED]

領 収 証

支店 区域 順路 No. 05 007 235 [REDACTED]

中沢 通訓

様

銘柄	部数	金額(円)	備 考	額収金額 (含消費税)
※朝日新聞	1	4,400		7,023 円
※農業新聞	1	2,623		
10%対象 0 (内消費税 0)				2021 年 07 月分
8%対象 7,023 (内消費税 520)				領収致しました。 年 7 月 27 日

有限会社 石原新聞店

静岡市清水区江尻東1-1-1

フリーダイヤル 0120-107-466



桜ヶ丘支店

本店

352-1914

054-366-1074

係

ご購入ありがとうございます。本証をご保存下さい。金額その他を訂正したものは無効です。

使途項目 サークー 支出証拠書

□□□□ - □□□□

(会派名・議員氏名 ふじのくに県民クラブ - 中澤通訓)

経費項目	調査研究費・研修費・広報広報費・要請活動費・会議費・資料作成費・資料購入費・事務費・ <u>事務所費</u> ・人件費		
内容	光熱水費(電気代)		
年月日	令和3年7月28日	~ 令和 年 月 日	金額 10,563 円

目的	
使途	
政務活動・ 県政との 関連性	事務所で使用する電気代(7月分)

口座振替払済のお知らせ(電気料金等領収証)

毎度お引立ていただきありがとうございます。
令和3年7月分の電気料金等を、口座振替により領収いたしました。

令和3年7月28日発行

振替内容

振替年月日	合計領収金額	消費税等相当額(再掲)
令和3年7月27日	21,126円	1,919円
指定口座	口座情報の表示を希望される場合は担当窓口までご連絡ください。	

領収金額の内訳

お客さま番号	日程	契約種別	ご使用量 kWh/m3	領収金額 円	(金額再掲)	精算額等 円	初回引落割引額 円	燃料費調整額 円	記事
おなまえ		容量							
	従量電灯B								
ナカザワジムシヨ キョウ		30	117	3,151		393		-55.00	
	A			286				-506.61	
	従量電灯B								
ナカザワ ミチノリ		30	172	4,486		577		-55.00	
	A			407				-744.76	
	低圧電力								
ナカザワ ミチノリ		10	171	13,489		574			
	kW			1,226				-740.43	

案分の理由	領収書金額(a)	案分率(b)	政務活動費支出額(a×b)
政務活動と後援会活動で案分	21,126 円	1/2 %	10,563 円

整理番号	7-14
------	------

支出証拠書

(会派名・議員氏名 ふじのくに県民クラブ -中澤 通訓)

経費項目	調査研究費・研修費・広報広報費・要請等活動費・会議費・資料作成費・資料購入費・ <u>事務費</u> ・事務所費・人件費		
内容	インターネット接続料 (7 月請求分)		
年月日	令和3年7月28日~令和	年月日	金額 2,035 円

目的	政務活動上の情報収集に使用する。																																		
使途	—																																		
政務活動・ 県政との 関連性	—																																		
<<領収書貼付枠>> <table border="1" style="margin-left: 20px;"> <tr><td>13</td><td>3-07-12</td><td></td><td></td></tr> <tr><td>14</td><td>3-07-20</td><td></td><td></td></tr> <tr><td>15</td><td>3-07-20</td><td></td><td></td></tr> <tr><td>16</td><td>3-07-28</td><td>(日専連 静岡)</td><td>自払 2,035</td></tr> <tr><td>17</td><td>3-08-10</td><td></td><td></td></tr> <tr><td>18</td><td>3-08-10</td><td></td><td></td></tr> <tr><td>19</td><td>3-08-13</td><td></td><td></td></tr> <tr><td>20</td><td>3-08-27</td><td></td><td></td></tr> </table>				13	3-07-12			14	3-07-20			15	3-07-20			16	3-07-28	(日専連 静岡)	自払 2,035	17	3-08-10			18	3-08-10			19	3-08-13			20	3-08-27		
13	3-07-12																																		
14	3-07-20																																		
15	3-07-20																																		
16	3-07-28	(日専連 静岡)	自払 2,035																																
17	3-08-10																																		
18	3-08-10																																		
19	3-08-13																																		
20	3-08-27																																		

案分の理由	領収書金額(a)	案分率(b)	政務活動費支出額(a×b)
全て政務活動にかかる ものである。	2,035 円	100 %	2,035 円

Webしずおかお支払明細書

いつもご利用いただき誠にありがとうございます。今回の「お支払明細書」をお送りいたします。お手もとの、お客様控等とご照合ください。なお、合計額を下記の通り自動振替させていただきますのでよろしくお願い申し上げます。

お問合せ番号	■■■■■■■■■■
お支払い日	2021年 7月 28日
今月のお支払い金額	2,035 円

※お支払い口座へのご入金、お支払い日の前営業日までをお願いいたします。

お支払い口座	
金融機関名	■■■■■■■■■■
支店名	■■■■■■■■■■
預金種目	■■■■■■■■■■
口座番号	■■■■■■■■■■
口座名義	ナカサワ ミチノリ

◆お支払いについてのお問合せ

日専連 静岡

〒420-0031 静岡市葵区呉服町2-7-26
TEL 054-252-7188 FAX 054-252-7210
【お問合せ時間】 10:00~17:00

◆Webしずおかご利用についてのお問合せ

Webしずおか ☎ 0120-224-260

〒420-0034 静岡県静岡市葵区常磐町2丁目6番地の8 TOKAIビル
【お問合せ時間】 10:00~18:00 (平日のみ、土・日・祝日 休み)

◆Web閲覧への切替のお手続きについて

日専連静岡ではご利用明細書のご案内方法を「葉書」から「Web」で閲覧できるサービスへ切替を推進しております。

下記、日専連静岡ホームページからご登録をお願いします。

<https://www.nissenren-shizuoka.co.jp>

※日専連静岡ホームページの「My 日専連静岡」(左上の箇所)をクリックし、必要事項をご登録ください。翌月から葉書でのご利用明細書の発送を停止いたします。葉書が必要な方は「Web」「紙」ともにご選択ください。

整理番号	7-15
------	------

支 出 証 拠 書

(会派名・議員氏名 ふじのくに県民クラブ・ 中澤通訓)

経費項目	調査研究費・研修費・広報広報費・要請等活動費・会議費・資料作成費・資料購入費・事務費・事務所費・人件費		
内 容	県庁にて調査		
年 月 日	令和 3 年 7 月 1 日~令和 3 年 7 月 31 日	金 額	4,620 円

目的 (該当項目に丸印)	部局事業ヒアリング・地元要望活動・会派内調整打合せ・政務活動資料の整理
使 途 (該当項目に丸印)	交通費・宿泊費・駐車料
政務活動・ 県政との 関連性 (該当項目に丸印)	<ul style="list-style-type: none"> ○ 議会・委員会等質問のため、関係部局の事業・主要施策等を確認する。 ○ 地元要望に関連する部局の事業内容や取組方針・進捗状況などを確認する。 ○ 確認した事業の内容や進捗状況を元に、議会・委員会等の質問に反映する。 ・ 議案の審議に必要な情報として、県施策の状況を確認する。 ○ 会派内で県施策等に関する検討を行い、意見の調整・集約を行う。
<<領収書貼付枠>> 別紙のとおり	

案分の理由 全て政務活動にかかる ものである。	領収書金額(a)	案分率(b)	政務活動費支出額(a×b)
	4,620 円	100 %	4,620 円

月 日	内 容	金 額
7月5日	議員總會	660
7日	役員會	660
8	ｺﾝﾀ対策	660
12	ｺﾝﾀ報告. 市要望聴取	660
15	役員會	660
16	祖察検討. スポンサー先	660
20	” 議会対応	660
合計		4,620

個別履歴照会

作成日時：2021/08/13 09:10

刻印番号
媒体タイプ
発行日
有効期限
ネガ情報

LULUCa(PASAR+POINT)
2014/03/03
(申請)

SF券種
SF属性
デポジット

一般 / IC・鉄道共通
大人
¥500
(停止)

フリガナ
氏名
郵便番号
住所

ナカザフ
中澤
〒424-0828
静岡県静岡市清水区千歳町
7-1 8

性別
生年月日
年齢
電話番号
(自宅)

男性
1944/09/23
76 才
054-352-5641
(携帯)

最終残高

0

定期券種 (発) (効)
定期属性 (効)
発行日
適用期間
停留所 (発) (効)
停留所 (発) (効)
経由
経由
割引
割引

件明細ID	処理日時	機器	処理	金額	残高	未了	支払方法	詳細	停留所 (発)	停留所 (効)	経由	割引
4114	2021/07/20 17:36	自動改札機	S F利用	¥330	¥1,190			新静岡 → 入江岡				
4113	2021/07/20 17:05	自動改札機	S F利用	¥0	¥1,520			新静岡 →				
4112	2021/07/20 13:24	自動改札機	S F利用	¥330	¥1,520			入江岡 → 新静岡				
4111	2021/07/20 13:01	自動改札機	S F利用	¥0	¥1,850			入江岡 →				
4106	2021/07/16 16:53	自動改札機	S F利用	¥330	¥2,510			新静岡 → 入江岡				
4105	2021/07/16 16:20	自動改札機	S F利用	¥0	¥2,840			新静岡 →				
4104	2021/07/16 11:33	自動改札機	S F利用	¥330	¥2,840			入江岡 → 新静岡				
4103	2021/07/16 11:04	自動改札機	S F利用	¥0	¥3,170			入江岡 →				
4102	2021/07/15 15:32	自動改札機	S F利用	¥330	¥3,170			新静岡 → 入江岡				
4101	2021/07/15 15:04	自動改札機	S F利用	¥0	¥3,500			新静岡 →				
4100	2021/07/15 15:03	券売機	チャージ	¥2,000	¥3,500			新静岡	3号機			
4099	2021/07/15 10:23	自動改札機	S F利用	¥330	¥1,500			入江岡 → 新静岡				

一件明細ID	処理日時	機器	処理	金額	残額	未了	支払方法	詳細				
4098	2021/07/15 09:54	自動改札機	S F利用	¥0	¥1,830			入江岡 →				
4097	2021/07/12 15:01	自動改札機	S F利用	¥330	¥1,830			新静岡 → 入江岡				
4096	2021/07/12 14:31	自動改札機	S F利用	¥0	¥2,160			新静岡 →				
4095	2021/07/12 10:33	自動改札機	S F利用	¥330	¥2,160			入江岡 → 新静岡				
4094	2021/07/12 10:09	自動改札機	S F利用	¥0	¥2,490			入江岡 →				
4093	2021/07/12 10:08	券売機	チャージ	¥1,000	¥2,490			入江岡	1号機			
4092	2021/07/08 18:36	自動改札機	S F利用	¥330	¥1,490			新静岡 → 入江岡				
4091	2021/07/08 18:08	自動改札機	S F利用	¥0	¥1,820			新静岡 →				
4090	2021/07/08 12:34	自動改札機	S F利用	¥330	¥1,820			入江岡 → 新静岡				
4089	2021/07/08 12:07	自動改札機	S F利用	¥0	¥2,150			入江岡 →				
4088	2021/07/08 12:06	券売機	チャージ	¥1,000	¥2,150			入江岡	1号機			
4087	2021/07/07 19:35	自動改札機	S F利用	¥330	¥1,150			新静岡 → 入江岡				
4086	2021/07/07 19:05	自動改札機	S F利用	¥0	¥1,480			新静岡 →				
4085	2021/07/07 14:33	自動改札機	S F利用	¥330	¥1,480			入江岡 → 新静岡				
4084	2021/07/07 14:07	自動改札機	S F利用	¥0	¥1,810			入江岡 →				
4083	2021/07/07 14:06	券売機	チャージ	¥1,000	¥1,810			入江岡	1号機			
4082	2021/07/05 17:22	自動改札機	S F利用	¥330	¥810			新静岡 → 入江岡				
4081	2021/07/05 16:56	自動改札機	S F利用	¥0	¥1,140			新静岡 →				
4080	2021/07/05 10:43	自動改札機	S F利用	¥330	¥1,140			入江岡 → 新静岡				
4079	2021/07/05 10:13	自動改札機	S F利用	¥0	¥1,470			入江岡 →				

使途項目 サーチキー 支出証拠書

(会派名・議員氏名 ふじのくに県民クラブ - 中澤通訓)

経費項目	調査研究費・研修費・広報広報費・要請等活動費・会議費・資料作成費・資料購入費・事務費・事務所費・人件費		
内容	青森県視察		
年月日	令和3年7月25日~令和3年9月7日	金額	98250 円

目的	木野部温泉の設備改善 下北ビジターセンター視察
使途	交通費、宿泊費等
政務活動・ 県政との 関連性	これら4視察成果を 県政に反映する。

《領収書貼付枠》

JTB JR清水 ↔ JR石巻 (特急)	48880	①
FDA 本名館小牧 ↔ 青森	1400	②
あおい交通 JR石巻 ↔ 小牧空港バス	500	③
恐山入山料	2500	④
仙仁浦乗船	800	⑤
三内丸山遺跡センター		
あつぎツインホテル	15250	⑥
まる1丸旅館	13350	⑦
阿部卓也氏 立2巻2 精算分	15570	⑧
計	98250 円	

案分の理由	領収書金額(a)	案分率(b)	政務活動費支出額(a×b)
全て政務活動にかかる ものである。	98250 円	100 %	98250 円



青森県視察行程表

- 日程 7月25日(日)～27日(火)
- 視察先 青森県下北半島(むつ市、佐井村、大間町ほか)
- ①青森県木野部(きののっぶ)海岸消波堤
自然石と擬岩を組み合わせた景観に配慮した海岸浸食防止を兼ねた消波堤。
土木学会デザイン2006 最優秀賞。
三保の松原ほか、景観を重視すべき海岸の護岸工事の参考として。
- ②下北半島ジオパークとツーリズムシステムについて
下北半島の市町村観光協会が協働して地域連携観光地域づくり法人(DMO)である「一般社団法人TABIあしすと」を立ち上げジオパークのPRや観光商品の開発にあたっている。このDMOへのヒアリングと、下北ジオパークビジターセンターならびにジオパークの現地視察を行います。
- 行程 7月25日(日) 移動日
- 中澤、阿部 名古屋(小牧) 11:25→青森 12:45 FDA363
曳田、杉山 静岡
- 13:30 レンタカーにて新青森駅でpick up その後むつ市へ移動
16:00 むつ市到着予定
時間によっては恐山見学もします
- (泊) むつグランドホテル ※1人部屋です。予約済み
むつ市田名部下道4 0175-22-2331
- 7月26日(月)
- ① 視察 9:00～10:00 一般社団法人TABIあしすと 視察
② 視察 10:00～12:00 10時の青森県河川砂防課笠井氏がお迎え
木野部海岸へ移動・視察
- ※ 杉山議員離脱早退
- ③ 視察 下北半島ジオパーク現地視察
13:00 佐井港発 仏ヶ浦視察 15:00 帰港
- (泊) 風間浦村 まるほん旅館 泊 ※1人部屋です 予約済み
下北郡風間浦村下風呂 0175-36-2330
- 7月27日(火)
- ④ 視察 下北半島ジオパーク現地視察
⑤ 視察 むつ市・ジオパークビジターセンター視察
むつ市発 11:45→新青森駅 14:45→青森空港 15:15 着
曳田 14:45 新青森駅にて下車
中澤、阿部 青森空港 16:00 → 名古屋(小牧) FDA366

県外調査概要書

平成 3 年 7 月 31 日

会派名・議員氏名 ふじのくに県民クラブ
中澤 通訓

目的	青森県木野部海岸 珉波子堤 … 自然景観活用 下北半島 山形パーク と ツーリズム 4 (2 コル) 2 三内丸山遺跡 (縄文遺跡)
年月日	R3年 7月25 ~ 27日
場所	青森県
内容	<p>1 行程 別紙</p> <p>2 応対者 木野市長 宮下 宗一郎 氏 青森県河川砂防課 笠井 氏 17カ</p> <p>3 聴取内容 別紙</p> <p>4 県政への反映 別紙</p> <div data-bbox="1053 1349 1460 1995">  <p data-bbox="1324 1372 1444 1530">  GOOD NEIGHBOR <small>GOODS CLUB</small> </p> <p data-bbox="1212 1814 1436 1893"> 木野市長 宮下 宗一郎 </p> </div>

*本概要書は、県外における調査研究活動のために政務活動費を支出



一般社団法人
しもきたTABIあしすと



〒035-8686
青森県むつ市中央1丁目8番1号
TEL: 0175-31-1270 FAX: 0175-33-7060
個人名: [Redacted]
代表E: shimokita@kasama-shimokita.or.jp
HP: https://shimokita-tabi.jp
青森県知事登録旅行業 第地-5号



一般社団法人(DMO法人)
しもきたTABIあしすと



事務局長

〒035-8686
青森県むつ市中央1丁目8番1号(むつ市役所内)
TEL: 0175-31-1270
[Redacted]
青森県知事登録旅行業 第地-5号



むつ市長
宮下 宗一郎

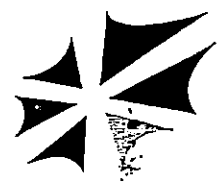

青森県基本計画
「選ばれる青森」
への挑戦
支え合い、共に生きる

青森県 下北地域県民局
地域整備部
河川砂防施設課

主幹 (副課長) ^{かさ い たい し} 笠井 太志

〒035-0073 青森県むつ市中央一丁目1番8号
TEL (0175)22-8581 (内線274)
FAX (0175)22-9540

E-mail: [Redacted]

あつ市長 宮下 宗一郎氏

下北半島唯一の市として近隣町をまとめる役目を担う。

半島の形がアサカリに似ているので アサカリ 靴、アサカリ

高校、アサカリ文化祭と愛称をつけ、一体感をつくらせる。

少子化対応は ただ人数合わせでなく、理詰めの中で

どのように 何をなくかを 整理しながら 埋没して行く。

市内3校を ひとつに 統合して 文化祭。

大手進学塾に 一程 携えて この 学力 向上 対策 できる。

梅部 塾 東大 進学 者が 誕生 した。

字が 好 関係、 地域 での 関係、 どの ように

育 てる かに 全体 での 考え として 方針。

単に 合併 ではなく 本来 因 地 考 へ、

地域 の 木 っ りを 保 ち、 文化 を 継 承 して いく。

人口 5万 4000人、 海 軍 訓練 基地 が あり

2500人の 隊 員 が いる

訓練 時 には 3000人が 加 わ る。

東京都 の 1.4倍 の 面積 で、 全 国 8位

人口 密度 は 230人 / km²

市の 防災 無線 広 報 は

くま 情報 が 伝 達 でき ます。

い くら にも なる 熱 血 市長 の リ ー ド

あつ、 下 北 を 明る い 地球 に して

けい と 願 い、 市民 共 同 の 夢 の 実現 が

感じ ました。

(一社) TABI 友(た)と

行政での地域宣伝目的、商品販売から
2.5の10で、官民の法人設立を
目的の商品販売する。

- （客船でのマツニング、マツニングツアー
- マツニングツアー (マツニングツアー)
- 教育旅行

市から宿泊キャンペーン事業 受け受託
マツニングツアー

恐山、仙北等が太古の地殻変動に
よって今日、マツニング認定されている。

マツニング観光の中心要素であり、住民の
認識度も高い。

伊豆は観光資源にめぐみ、特別の
宣伝をしても、年間億人の入浴客が
あり、宿泊に不足しているから、
伊豆の、マツニングの普及を促す。

恐山は厳冬期(11月~4月)は道路閉鎖に
日本三大霊場として知られ、本州最北の
地でもあり神秘さがある。

仙北は海に面しているが、その内容が
ここからでは、途中三島に上陸し、地殻変動
の様子がよく見られる(一目の価値あり)。

下北山荘のビュッケー

この山荘に、山荘の全容を、その
在りしを最新の映像等により説明
している。常に11:20から12:00

地域の郷土芸能も展示して紹介して
いる。

三内丸山遺跡

群島の登呂遺跡は弥生時代であり、
戦後最大の発掘であった。現在の
おと感に度は低く、面積も小さく
そのに限定して「おとのおと」。

これは直経1メートルの柱穴がある大規模
物の跡地であり、築造と云はかなりの
大きさの柱と想像できる

隣接する考古館には、近隣の遺跡の
出土品を知り飾りつた、展示している

施設を去るに、下北の町、
エッセイに於て、北海道、北東部の
17ヶ所の縄文遺跡郡に「世界遺産」
認定されたとの Big News がある。

ハッピー - おとのおと (7月27日)

青森県下北半島木野部海岸の消波堤

水面には近場の石の大小をばらばらに敷いている。これは砂の土に押しこめられたり
 であり、芝入観として水面下にしっかりと
 したコンクリートの底層があり、満潮時には
 岩が景観を保っているのだ。

砂場には石の加工がなく、切り出した岩石を
 適度な大きさに砕き、消波の効果がある
 ところへ置く。

元々「防波堤」を意味として消波工法は
 あり、地元の石を砕いて使った。

この海岸では石を「防波堤」が名産品として
 あり、古くから新しい岩に砕き、砕きかたや
 量を参考にして使った。

三條の砂に急流でも強く海流も
 なく、砂の3層に砕きかたや量を
 砕きかたや量を参考にして使った。

土場の砂を砕きかたや量を参考にして使った。
 砕きかたや量を参考にして使った。

景観も大分きれい。

三條ではかなり難しい。

理研の「防波堤」工法は、砕きかたや量を参考にして使った。

砕きかたや量を参考にして使った。

養生には、砕きかたや量を参考にして使った。

最優秀賞
Civil Engineering Design Grand Prize 2006, JSCE

木野部海岸 心と体を癒す海辺の空間整備事業
The Kinoppu Coast Project - Wave-shaped constructions vitalize the people

所在地：青森県むつ市大畑町佐助川地先 ▶地図
事業者：青森県下北地域県民局地域整備部

授賞対象者
Winners

氏名	所属（当時）	役割
角本孝夫	特定非営利活動法人サステイナブルコミュニティ総合研究所 理事長	・懇話会での意見と りまとめ ・全体計画に対する コンセプト形成
清野聡子	東京大学大学院総合文化研究科広域システム科学科 助手	・デザインアドバイ ス ・コンセプト提案 ・施工計画の提案 ・施工及び施工管理 ・ワークショップに よる住民意見取りま とめ ・基本コンセプト立 案 ・木野部懇話会の意 見を取り入れた先進 的な事業方針の決定 と調整
	大畑振興建設株式会社	
	特定非営利活動法人サステイナブルコミュニティ総合研究所	
	青森県下北地域県民局地域整備部	

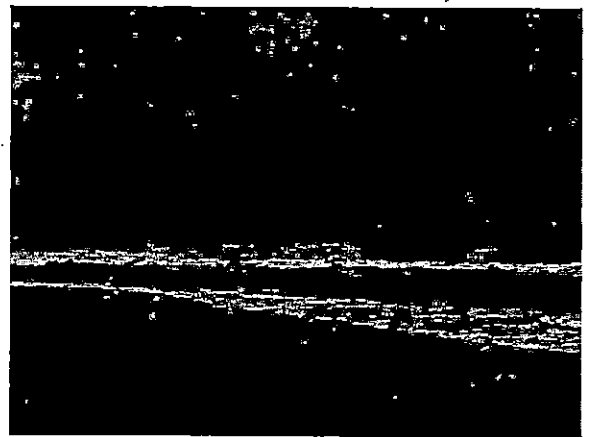
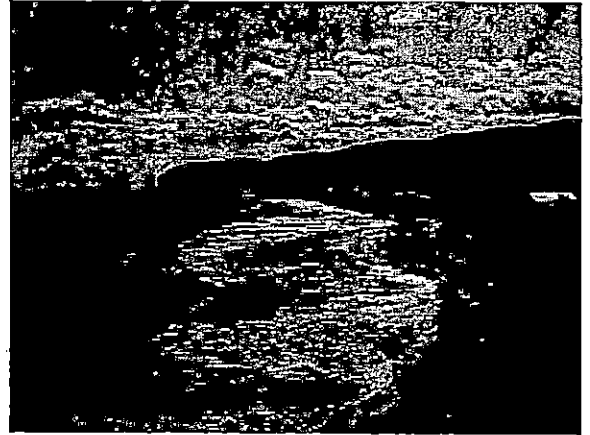

議評
Comments of Jury

デザイン賞の審査の基本は実見にある。実際にものを見て審査員が感動するのかどうかは評価基準の一つである。
下北半島を北に車を走らせ大畑町中心部を通り、しばらく行くとやっと木野部海岸に到着する。初冬の早朝である。道路沿いに大きな看板がでている。それで概要を把握し、木野部海岸の置磯工を俯瞰する。大きな岩が点在し、磯と消波を兼ねた、構造物ともいえないような構造物が見える。「これか、こんな海浜構造物が成立するんだ」と衝撃が走った。大きな岩を海浜に並べ、抵抗を大きくし、消波や沿岸流の流速を抑え海岸浸食を防止する。あわせて磯としての機能を持たせサザエやアワビ、魚類などの生息場にしようという試みである。この地域では、伝統的に山から石を切り出し海に入れて漁場を育成するちく磯と呼ばれる取り組みがあった。それを参考に現代技術として置磯工を設置したのである。大きな岩をランダムに並べた区域は波が静かで、海岸には砂が堆積している。消波効果や海岸浸食の防止効果は確かに見られる。



近づいてみる。ウミネコが置磯工のまわりを飛び回り、初冬の青黒い海と、どんよりとした雲からもれる光の風景はなんとも美しい。

大畑町はイカで有名な町である。遠洋漁業にばかり頼っていただけだと、地域の人たちは磯に着目した。木野部海岸の取り組みも住民の人たちとの協働の取り組みである。竣工後も地域の人たちがモニタリングを続けている。

大きな外力を受けたときにどのようなになるかという課題は残ろうが、最優秀賞として賞賛を受けた作品である。(島谷)

わが国はいうまでもなく周辺を海に囲まれた島国であり、海岸線はわが国の景観にとって重要な位置づけにあることはいうまでもない。しかし、治山事業による土砂流出量の減少などの要因による海岸線の浸食の顕在化や、海岸線までの都市開発などの影響により、どこの海岸にいても、波から町を守る高潮堤や、浸食を防ぐ離岸堤をはじめとするさまざまな施設が存在し、美しいというには程遠い海岸景観を呈している場合が多い。木野部海岸のこの消波堤は知らない人が見るとただ砂のついている海岸のやや沖合いに岩が転がっているだけの普通の風景に見えるかもしれない。しかし、岩の見え隠れする海面の下には人工の構造物が存在し、海岸の浸食を防ぎ養浜するという機能、さらには様々な生態を復活させるといった機能を保障しているのである。聞くところによると必ずしもプロではない集団が試行錯誤を繰り返しながら、この場にかけて存在していた磯場の風景を範とし河川における近自然工法などを参考に作り上げたそうである。今のところ波や潮流の影響の下安定しているが、きちんとした技術的な評価はまだ時間がかかるのかもしれない。風景としてもこれがすべての海岸に適用可能か否かは考えるべきである。しかし、昔の風景を範としたからこそ取り戻せた普通の風景が、現代の材料と技術で実現したことは評価されてしかるべきである。今回は厳冬の時期に現地を見たが、是非良い季節に再訪したい。(天野)

[土木学会](#) | [景観・デザイン委員会](#) | [研究発表会](#) | [論文集](#) | [デザイン賞](#) | [デザインワークショップ](#) | [報告書/過去のイベント](#) | [委員会について](#)

(c) 2002-8 土木学会景観・デザイン委員会 テキストおよび画像の無断転用を禁止します
Copyright by Landscape & Design Committee, JSCE. All Rights Reserved.

①

領 収 証

通 番	
領収証番号	02527362660-01-25
発行日	2021年 7月20日

ナカザワ ミチノリ 様

下記の金額正に領収いたしました

¥48,880 -

但し 7月25日 航空券代金として

ご入金内訳 (今回のご入金額)

日 付	種 別	金 額
2021/07/20	クレジット	¥48,880
合 計 金 額		¥48,880

静岡店
〒420-0857 静岡県静岡市葵区御幸町
5-9
静岡フコク生命ビル1階
TEL: 054-253-4131

出納責任者	
取扱者	



納 告 品 川
紙 税 申 承 認 済
印 付 税 務 署

作成地: 東京都品川区東品川 2-3-11

領収個所名、領収印の無いもの及び金額訂正のものは無効です。

内訳明細書

通 番	
領収証番号	02527362660-01-25
発行日	2021年 7月20日

ナカザワ ミチノリ 様

※ 軽減税率対象

ご利用日	摘 要	金 額	消費税
2021/07/25	J R 券 JR普通券	2,530	10%
2021/07/25	J R 券 JR普通券	6,820	10%
2021/07/25	国内クーポン券 FDA航空券	34,800	10%
2021/07/25	旅行お取扱料金 お取扱料金	2,200	10%
2021/07/27	J R 券 JR普通券	2,530	10%
ご請求額 合計		48,880	(①)
うち消費税			4,443
		(10%対象	48,880 4,443)
ポイント等充当分			
小計		0	(②)
差引ご精算額		48,880	(①-②)

以下、余

搭乗券/Boarding Pass 
本券は着地までご携帯ください。(To be kept up to your destination.)

氏名/Name ナカザワ ミチノリ 様

便名/FLT 366 便

青森 ⇒ 名古屋小牧

搭乗口/Gate 3B

出発時刻/Dep. 16:00 07月27日

(10分前までに搭乗口にお越しください)

座席/Seat 12H

本給送は運送会社の運送約款によります。(Subject to general conditions of carriage.)

SEQ 39



搭乗券/Boarding Pass 
本券は着地までご携帯ください。(To be kept up to your destination.)

氏名/Name ナカザワ ミチノリ 様

便名/FLT 363 便

名古屋小牧 ⇒ 青森

搭乗口/Gate C

出発時刻/Dep. 11:25 07月25日

(10分前までに搭乗口にお越しください)

座席/Seat 9C

本給送は運送会社の運送約款によります。(Subject to general conditions of carriage.)

SEQ 12



静岡店

〒420-0857 静岡県静岡市葵区御幸町
 5-9
 静岡フコク生命ビル1階
 TEL: 054-253-4131

②

領収書 令和 年 月 日
様

¥ 700

県営名古屋空港直行バスご乗車料金として
上記の金額、確かに領収致しました。

あおい交通株式会社 小牧東営業所
〒485-0013 小牧市池之内2309-1
Tel (0568) 77-0001 Tel (0568) 79-6464

担当者印

領収日: 令和3年7月25日

JR
名古屋SA

↓
空港

700-

支払者: 中澤通訓

空港

700-

名古屋SA

JR

領収日: 令和3年7月27日

領収書 令和 年 月 日
様

¥ 700

県営名古屋空港直行バスご乗車料金として
上記の金額、確かに領収致しました。

あおい交通株式会社 小牧東営業所
〒485-0013 小牧市池之内2309-1
Tel (0568) 77-0001 Tel (0568) 79-6464

担当者印

③



地藏と共におわず故に浄土なり

令和3年 No.C 003928

日本三大霊場

恐山

入山券

個人券
¥500

下北半島国定公園

恐山

入山券

500-

大人

乗船券



ニューしもきた 3

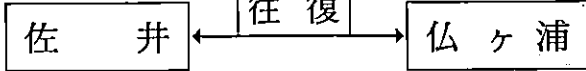

運賃 ¥2,500

途中下船無効

伊ヶ浦海上観光株式会社

伊ヶ浦

佐井 ↔ 伊ヶ浦
乗船

2500-

④

領収証

中澤通訓

様

No.

金額

¥2,500

内訳

現金

小切手

手形

消費税額等(%)

但 伊ヶ浦観光船乗船料として

令和3年 7月 26日 - 上記正に領収いたしました

〒039-4711

青森県下北郡佐井村大字佐井字大佐井112-1

特定非営利活動法人 佐井村観光協会

理事長 北野友宣

TEL 0175-38-4515

収入印紙

BR1618

⑤

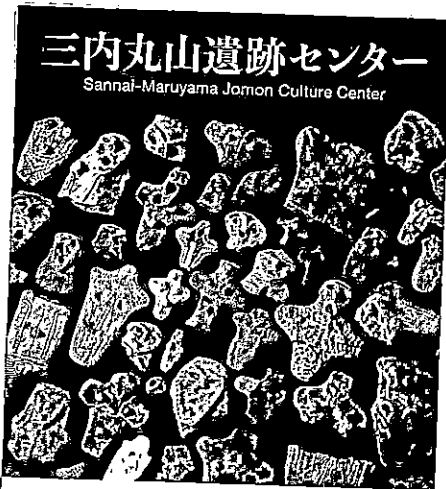

三内丸山遺跡

センター

800-

[特別展]

一般

21. - 7. 27

A00057

800円

6

明細書 DESCRIPTION

むつグランドホテル
MUTSU GRAND HOTEL

〒035-0021 青森県むつ市田名部下道4
TEL:0175-22-2331 FAX:0175-22-2332

お部屋番号
ROOM No.

お名前
NAME

902

中澤 通訓 様

到着日 ARRIVAL	出発日 DEPARTURE	人数 PERSON(S)	発行日 ISSUED	備考 REMARKS
2021/07/25	2021/07/26	1	2021/07/26	

日付 DATE	お部屋 ROOM	摘要 DESCRIPTION	料金 CHARGES	お預り金 CREDITS	残高 BALANCE
07/25	902	宿泊代 15,250x 1	15,250		15,250

総合計 TOTAL	料金 CHARGES (内消費税 1,372)	お預り金 CREDITS	ご請求金額 BALANCE DUE 15,250	ご返金額 REFUND 0
--------------	-------------------------------	-----------------	--------------------------------	---------------------

なお、お勘定には消費税、また宿泊代にはお一人様入湯税150円が加算されております。
Tax are added to your bill.

ご署名
SIGNATURE

ありがとうございました。またのご利用をお待ち申し上げます。
Thank you for patronage. We look forward to serving you again.

0 051760201 304
802 000015250

領収書 RECEIPT

中澤 通訓 様

¥15,250— (内消費税 1,372)



0 051760201 304
802 000015250

むつグランドホテル
MUTSU GRAND HOTEL

〒035-0021 青森県むつ市田名部下道4
TEL:0175-22-2331 FAX:0175-22-2332

⑧

領収書原本:

阿部卓也議員 支出証拠書 3年7月 整理番号 7-27 参照



領 収 書

No. 147932

2021年7月27日

中澤先生

ふじのくに県民クラブ 阿部卓也 様

領収額 ¥ 37,590

領収種別 (現金・小切手・クーポン・振込・クレジット・NBM)

R_NO: [REDACTED]

但し レンタカー代として

消費税 ¥ 3,417 を含んでいます

上記金額正に領収致しました

税別 50,000円
以上は印紙
貼付のこと 印

ニッポンレンタカー東北株式会社
(本社) 〒980-0014 仙台市青葉区本町
電話(022)225-6951

発行営業所	扱者
青森空港	[REDACTED]

レンタカー代 11878円
ガソリン代 1541円
みちのく有料道路代 215円
青森空港 有料道路代 110円
手土産代 1826円
計 15570円

按分計算はレンタカー乗車距離比例算出

杉山	209km (14.8%)	5564円
史田	311km (22.0%)	8270円
中澤	445km (31.6%)	11898円
阿部	445km (31.6%)	11898円
計		37590円

領収証原本: 阿部卓也議員 支出証拠書 3年7月 整理番号 7-27 参照

- 手土産渡し先
- ・むつ市長
 - ・(-社)しまたTABI あしすと事務局
 - ・青森県下北地域専員局地域整備部河川石砂防施設課

領 収 証 ふじのくに県民クラブ

No. 012466

4人で按分

阿部卓也 様

2021年7月23日

7304 ÷ 4 = 1826

¥ 7,304

但し 手土産代として
上記の金額正に領収いたしました



浜松市浜北区染地台6丁目7-11
TEL 053-586-4567



2611
1826円

領収書原本：阿部卓也議員 支出証拠書 3年7月 整理番号 7-27 参照

領収書 (納品書)

アサヒ商会
クローバー安田給油所
017-718-3595

2021年07月27日

14:55

伝票番号 06-6531

レギュラー 4,000円
数量 27.78L
単価 144円/L

合計 4,000円
(内消費税等 364円)

お預り 4,000円
お釣り 0円

ありがとうございました

お釣りがあられる場合は、レシートを持って精算所へお越しください

領収書 (納品書)

アサヒ商会
クローバー安田給油所
017-718-3595

2021年07月27日

14:57

伝票番号 06-6536

レギュラー 877円
数量 6.09L
単価 144円/L

合計 877円
(内消費税等 80円)

お預り 1,000円
お釣り 123円

ありがとうございました

お釣りがあられる場合は、レシートを持って精算所へお越しください

ガソリン代 セルフ給油

のため 最初の4000円

入金で満タンにしたら

1000円追加してため

領収書が2枚となり

います。

合計 4877円

按分計算はレンタカー乗車距離より算出

杉山 209km (14.8%)

722円

東田 311km (22.0%)

1073円

中澤 445km (31.6%)

1541円

阿部 445km (31.6%)

1541円

計 4877円

ご利用ありがとうございました。

領収書

青森県道路公社

みちのく有料道路

TEL 017-726-6398

21年07月25日 車種 普通

通行料金 ¥860-

現金 ¥860-

2109-L02-98967

料金所では一旦停止してください。

4人で按分

$$860 \div 4 = 215$$

215円

領収書原本:

阿部卓也議員 支出証拠書 3年7月 整理番号 7-27 参照

ご利用ありがとうございました。

領収書

青森県道路公社

青森空港有料道路

TEL 017 - 739 - 7496

21年07月27日 車種 普通

通行料金 ¥220-

現金 ¥220-

4089 - L03 - 75661

料金所では一旦停止してください。

接分

中澤 阿部

$$220 \div 2 = 110$$

現金 110円

領収書原本：阿部卓也議員支出証拠書 3年7月 整理番号 7-27 参照

整理番号 7-17

支出証拠書 (自動車燃料代)

【 7 月分】 (会派名・議員氏名 ふじのくに県民クラブ： 中澤通訓)

区分	前回給油(領収書貼付分) A	今回(直近の)給油 B	総走行距離 C=B-A
年月日	年 月 日	年 月 日	
走行距離	km	km	km

(経費項目別充当額)

経費項目	走行距離 (km)	積算方法※	充当額 (円)
事務費	1266	18 円 × 1266 km / km	22,788

※単価による充当方式 : 単価 (円) × 走行距離 (km)
 ※領収書による充当方式
 ・積上げ方式 : 領収書金額 (円) × 走行距離 (km) / 総走行距離 (上記C) (km)
 ・充当限度割合による按分 : 領収書金額 (円) × 充当限度割合

《支払証明》上記のとおり支払った (充当した) ことを証明します。 議員氏名 中澤通訓

《領収書貼付枠》

案分の理由 全て政務活動にかかる ものである。	領収書金額(a)	案分率(b)	政務活動費支出額(a×b)
	22,788 円	100 %	22,788 円

月日	内 容	行 程	走行距離(km)
7月1日	鹿原—西河内—小島 茶壺地、魚仔針		123
2	鹿原 加工品(肉)		47
3	有度—高印—飯田—西河内 河川 加工場		123
4	鹿原—神戶—蒲原 加工場 河川 社会教育		77
9	有度—船越 農業 河川		31
10	三保—高印—三津 加工場 河川		75
11	蒲原—蒲原 社会教育、加工場、汽		52
13	御前崎 園芸館 水、社会		151
14	高印—鹿原 水産		47
17	御前崎 丸屋22号館—由比 教育 農産物		177
22	鹿原—甲府 畑産 考古博物館 *		238
28	高印—三保、柳 加工場		45
31	静岡 社会教育		30
合 計			1266

* 7月22日 甲府(考古博物館) : 3年 8月 整理番号 8-14 参照

支出証拠書

(会派名・議員氏名 ふじのくに県民クラブ - 中澤 通訓)

経費項目	調査研究費・研修費・広聴広報費・要請等活動費・会議費・資料作成費・資料購入費・事務費・事務所費・ 人件費		
内容	職員給与 (7月分)		
年月日	令和3年7月1日~令和3年7月31日	金額	42480円

目的	政務活動を補助する職員を雇用
使途	—
政務活動・ 県政との 関連性	—
《領収書貼付枠》	

給料支払明細書(控)
(3年7月分)
[Redacted Name]

日	月	日	時	分	給	金	当	給	額	控	除	額	給	額
9	7	1	96		84960				84960				84960	
基	本	給												
所	定	時	間	外	賃	金								
家	族	手	当											
交	通	費												
合	計													
健	康	保	険	料										
介	護	保	険	料										
厚	生	年	金											
雇	用	保	険	料										
所	得	税												
住	民	税												
前	払	金												
合	計													
差	引	支	給	額									84960	

96時間 × 885円 = 84,960円

案分の理由	領収書金額(a)	案分率(b)	政務活動費支出額(a×b)
政務活動と後援会活動 で按分	84960円	1 / 2 %	42480円

※ 按分による支出がある場合は、領収書等の金額、按分率及び政務活動費の支出額をそれぞれ該当欄に記入すること。

政務活動事務雇用者出勤簿

7 月分	氏名	[REDACTED]
------	----	------------

政務活動業務内容	政務活動関係書類作成 政務活動事務処理・事務連絡・来客応対
----------	-------------------------------

日	曜日	日付区分 (○等で表示)	勤務時間数
1	木	○勤務日・休日(非勤務日を含む)・年次有給休暇	6
2	金	○勤務日・休日(非勤務日を含む)・年次有給休暇	2
3	土	・勤務日・休日(非勤務日を含む)・年次有給休暇	
4	日	・勤務日・休日(非勤務日を含む)・年次有給休暇	
5	月	○勤務日・休日(非勤務日を含む)・年次有給休暇	6
6	火	○勤務日・休日(非勤務日を含む)・年次有給休暇	2
7	水	○勤務日・休日(非勤務日を含む)・年次有給休暇	5
8	木	○勤務日・休日(非勤務日を含む)・年次有給休暇	5
9	金	○勤務日・休日(非勤務日を含む)・年次有給休暇	6
10	土	・勤務日・休日(非勤務日を含む)・年次有給休暇	
11	日	・勤務日・休日(非勤務日を含む)・年次有給休暇	
12	月	○勤務日・休日(非勤務日を含む)・年次有給休暇	5
13	火	○勤務日・休日(非勤務日を含む)・年次有給休暇	5
14	水	○勤務日・休日(非勤務日を含む)・年次有給休暇	6
15	木	○勤務日・休日(非勤務日を含む)・年次有給休暇	6
16	金	・勤務日・休日(非勤務日を含む)・年次有給休暇	
17	土	・勤務日・休日(非勤務日を含む)・年次有給休暇	
18	日	・勤務日・休日(非勤務日を含む)・年次有給休暇	
19	月	○勤務日・休日(非勤務日を含む)・年次有給休暇	6
20	火	○勤務日・休日(非勤務日を含む)・年次有給休暇	5
21	水	○勤務日・休日(非勤務日を含む)・年次有給休暇	6
22	木	・勤務日・休日(非勤務日を含む)・年次有給休暇	
23	金	・勤務日・休日(非勤務日を含む)・年次有給休暇	
24	土	・勤務日・休日(非勤務日を含む)・年次有給休暇	
25	日	・勤務日・休日(非勤務日を含む)・年次有給休暇	
26	月	○勤務日・休日(非勤務日を含む)・年次有給休暇	5
27	火	○勤務日・休日(非勤務日を含む)・年次有給休暇	5
28	水	○勤務日・休日(非勤務日を含む)・年次有給休暇	5
29	木	○勤務日・休日(非勤務日を含む)・年次有給休暇	6
30	金	○勤務日・休日(非勤務日を含む)・年次有給休暇	5
31	土	・勤務日・休日(非勤務日を含む)・年次有給休暇	
計			96

上記のとおり雇用したことを証明する。

平成33年7月2日
ふじのくに県民クラブ中澤通新印

* 証明は、雇用主が署名して押印する。