

整理番号 3-1

支出証拠書

(会派名・議員氏名 ふじのくに県民クラブ -中 澤 通 訓)

| | | | |
|-------|---|-----|--------|
| 経費項目 | 調査研究費・研修費・広報広報費・要請活動費・会議費・資料作成費・資料購入費・事務費・ 事務所費 ・人件費 | | |
| 内 容 | 事務所駐車場代 (3 月分) | | |
| 年 月 日 | 令和 4 年 2 月 25 日 ~ 令和 年 月 日 | 金 額 | 5055 円 |

| | |
|----------------------|------------------|
| 目的 | 政務活動事務所で使用する駐車場代 |
| 使 途 | — |
| 政務活動・ 県政との 関連性 | — |

《領収書貼付枠》

ご利用明細 スルガ銀行
 来店ありがとうございます。SURUGAbank
 お取引内容をご確認のうえ、お持ち帰りください。

| | | |
|-------|---------|-------|
| お取引内容 | ご利用年月日 | ご利用時刻 |
| 振込 | 040225 | 14:06 |
| 銀行番号 | お取引店 | 口座番号 |
| 0700 | | |
| ATM番号 | お取引金額 | |
| 0010 | *10,000 | |
| お取引番号 | お取引内訳 | |
| 1879 | *110 | |
| 説明コード | お取引元帳残高 | |
| | | |

口座番号
 受取人名
 依頼人名 ナカガワ ミチノリ ジムシ
 電話番号 0543526471
 おつり金額 *0

| | | | |
|----------------------------|----------|--------|---------------|
| 案分の理由 政務活動と後援会活動 で案分 | 領収書金額(a) | 案分率(b) | 政務活動費支出額(a×b) |
| | 10,110 円 | 1/2 % | 5055 円 |

※ 按分による支出がある場合は、領収書等の金額、按分率及び政務活動費の支出額をそれぞれ該当欄に記入すること。

整理番号 3-2

使途項目 サーチキー

支出証拠書

778 - 002

(会派名・議員氏名 ふじのくに県民クラブ - 中澤 通訓)

| | | | |
|------|--|-----|------------|
| 経費項目 | 調査研究費・研修費・広聴広報費・要請活動費・会議費・資料作成費・資料購入費・事務費・事務所費・人件費 | | |
| 内容 | 新聞購読 (庵原新聞) | | |
| 年月日 | 令和4年3月3日~令和 | 年月日 | 金額 6,010 円 |

| | |
|----------------------|-------------------------------|
| 目的 | 県政、社会情勢に関する情報収集 |
| 使途 | 3年10月~4年3月購読料 |
| 政務活動・ 県政との 関連性 | 県政等の情報を収集し、議会質問や施策提案などの参考にする。 |

《領収書貼付枠》

ご利用用明細票

| | | |
|-----------------------------|-----------------------------|-----------|
| お取扱日 | 店番 | 取扱番号 |
| 04-03-03 | 23357 | A93120012 |
| 取扱店 | シス・オカケンチョウナイ | |
| 払込口座 | 00880-2 | 32045 |
| 払込金額 | 5,900 | 円 |
| 振替受付票 | 振替受付票 | |
| 払込みの証拠となるものに保存し、大切に保管して下さい。 | 払込みの証拠となるものに保存し、大切に保管して下さい。 | |
| 料金は含まれていません。 | 料金は含まれていません。 | |
| (ゆうちょ銀行) | (ゆうちょ銀行) | |
| 入金額 | *11,010 | |
| おつり | *5,000 | |
| スマホ決済アプリ | ゆうちょPay不要! | |
| 口座直結だから事前チャ | 口座直結だから事前チャ | |

印紙税申告納付につき廻町税務署承認済

| 案分の理由 | 領収書金額(a) | 案分率(b) | 政務活動費支出額(a×b) |
|------------------|----------|--------|---------------|
| 全て政務活動にかかるものである。 | 6,010 円 | 100 % | 6,010 円 |

※ 按分による支出がある場合は、領収書等の金額、按分率及び政務活動費の支出額をそれぞれ該当欄に記入すること。

2022年2月22日

中沢 通訓 様

請求書

庵原新聞社

〒421-8101

清水区田比太山345-2

TEL:054-385-4343

請求金額

¥5,900

(税込み)

| 日付 | 商品名 | 数量 | 単価 | 金額 |
|----|----------------|----|----|-------|
| | 庵原新聞購読料 | | | 5,900 |
| | 令和3年10月～令和4年3月 | | | |
| | | | | |
| | | | | |
| | 合計 | | | 5,900 |

支出証拠書

(会派名・議員氏名 ふじのくに県民クラブ - 中澤 通訓)

| | | | |
|------|--|-----|----------|
| 経費項目 | (調査研究費) 研修費・広報広報費・要請情報活動費・会議費・資料作成費・資料購入費・事務費・事務所費・人件費 | | |
| 内容 | まちおこしイベント視察(駐車場) | | |
| 年月日 | 令和4年3月6日~令和 | 年月日 | 金額 200 円 |

| | |
|----------------------|-------------------------|
| 目的 | まちおこしイベント視察(駅前商店街のイベント) |
| 使途 | 駐車場代 |
| 政務活動・ 県政との 関連性 | 地域活性化の一助として。 |

《領収書貼付枠》

@Park

アットパーク
清水真砂町

領収証

精算機 #01 A 精算No.000215
 発券機 #01 発券No.033302
 入庫時刻 2022年 3月 6日(日) 12:47
 出庫時刻 2022年 3月 6日(日) 13:34
 駐車時間 0:47
 駐車料金 A料金 200円
 =====
 合計 200円
 現金領収額 200円
 お預り 200円
 お釣り 0円

またのご利用をお待ちしております。

| 累分の理由 | 領収書金額(a) | 案分率(b) | 政務活動費支出額(a×b) |
|----------------------|----------|--------|---------------|
| 全て政務活動にかか るものである。 | 200 円 | 100 % | 200 円 |

整理番号 3-4

支出証拠書

(会派名・議員氏名 ふじのくに県民クラブ -中 澤 通 訓)

| | | | |
|-------|---|-----|---------|
| 経費項目 | 調査研究費・研修費・広聴広報費・要請接待活動費・会議費・資料作成費・資料購入費・ 事務費 ・事務所費・人件費 | | |
| 内 容 | 自動車リース料 (3 月分) | | |
| 年 月 日 | 令和 4 年 3 月 7 日 ~ 令和 年 月 日 | 金 額 | 4,455 円 |

| | | | | | | | | | | | | | | | | | | | | | | | | | | | | | | | | | | | | | | | |
|--|--------------------------|-------|--|----------|--|--|----------|--|--|----------|--|--|----------|--|--|----------|--|--|----------|--|--|----------|--|--|----------|-------------|-------|----------|--|--|----------|--|--|----------|--|--|----------|--|--|
| 目 的 | 政務活動に必要な 自動車 のリース | | | | | | | | | | | | | | | | | | | | | | | | | | | | | | | | | | | | | | |
| 使 途 | — | | | | | | | | | | | | | | | | | | | | | | | | | | | | | | | | | | | | | | |
| 政務活動・ 県政との 関連性 | — | | | | | | | | | | | | | | | | | | | | | | | | | | | | | | | | | | | | | | |
| <<領収書貼付枠>> <table border="1" style="width: 100%;"> <tr><td>04-02-07</td><td></td><td></td></tr> <tr><td>04-02-07</td><td></td><td></td></tr> <tr><td>04-02-14</td><td></td><td></td></tr> <tr><td>04-02-17</td><td></td><td></td></tr> <tr><td>04-02-17</td><td></td><td></td></tr> <tr><td>04-02-24</td><td></td><td></td></tr> <tr><td>04-02-28</td><td></td><td></td></tr> <tr><td>04-03-07</td><td>SMBC(オカニホリ)</td><td>8,910</td></tr> <tr><td>04-03-07</td><td></td><td></td></tr> <tr><td>04-03-11</td><td></td><td></td></tr> <tr><td>04-03-14</td><td></td><td></td></tr> <tr><td>04-03-16</td><td></td><td></td></tr> </table> | | | | 04-02-07 | | | 04-02-07 | | | 04-02-14 | | | 04-02-17 | | | 04-02-17 | | | 04-02-24 | | | 04-02-28 | | | 04-03-07 | SMBC(オカニホリ) | 8,910 | 04-03-07 | | | 04-03-11 | | | 04-03-14 | | | 04-03-16 | | |
| 04-02-07 | | | | | | | | | | | | | | | | | | | | | | | | | | | | | | | | | | | | | | | |
| 04-02-07 | | | | | | | | | | | | | | | | | | | | | | | | | | | | | | | | | | | | | | | |
| 04-02-14 | | | | | | | | | | | | | | | | | | | | | | | | | | | | | | | | | | | | | | | |
| 04-02-17 | | | | | | | | | | | | | | | | | | | | | | | | | | | | | | | | | | | | | | | |
| 04-02-17 | | | | | | | | | | | | | | | | | | | | | | | | | | | | | | | | | | | | | | | |
| 04-02-24 | | | | | | | | | | | | | | | | | | | | | | | | | | | | | | | | | | | | | | | |
| 04-02-28 | | | | | | | | | | | | | | | | | | | | | | | | | | | | | | | | | | | | | | | |
| 04-03-07 | SMBC(オカニホリ) | 8,910 | | | | | | | | | | | | | | | | | | | | | | | | | | | | | | | | | | | | | |
| 04-03-07 | | | | | | | | | | | | | | | | | | | | | | | | | | | | | | | | | | | | | | | |
| 04-03-11 | | | | | | | | | | | | | | | | | | | | | | | | | | | | | | | | | | | | | | | |
| 04-03-14 | | | | | | | | | | | | | | | | | | | | | | | | | | | | | | | | | | | | | | | |
| 04-03-16 | | | | | | | | | | | | | | | | | | | | | | | | | | | | | | | | | | | | | | | |

| | | | |
|----------------------------|----------|--------|---------------|
| 案分の理由 政務活動と後援会活動 で案分 | 領収書金額(a) | 案分率(b) | 政務活動費支出額(a×b) |
| | 8910 円 | 1/2 % | 4,455 円 |

※ 按分による支出がある場合は、領収書等の金額、按分率及び政務活動費の支出額をそれぞれ該当欄に記入すること。

支出証拠書

(会派名・議員氏名 ふじのくに県民クラブ -中 澤 通 訓)

| | | | |
|-------|--|-----|---------|
| 経費項目 | 調査研究費・研修費・広聴広報費・要請接待等経費・会議費・資料作成費・資料購入費・ 事務費 ・事務所費・人件費 | | |
| 内 容 | コピー機リース料 (3 月分) | | |
| 年 月 日 | 令和 <u>4</u> 年 <u>3</u> 月 <u>7</u> 日~令和 年 月 日 | 金 額 | 4,968 円 |

| | | | | | | | | | | | | | | | | | | | | | | | | | | | | | | | | | | | | | | | |
|---|------------------|-------|--|----------|--|--|----------|--|--|----------|--|--|----------|--|--|----------|--|--|----------|--|--|----------|--|--|----------|--|--|----------|------------|-------|----------|--|--|----------|--|--|----------|--|--|
| 目 的 | 政務活動に必要なコピー機のリース | | | | | | | | | | | | | | | | | | | | | | | | | | | | | | | | | | | | | | |
| 使 途 | — | | | | | | | | | | | | | | | | | | | | | | | | | | | | | | | | | | | | | | |
| 政務活動・ 県政との 関連性 | — | | | | | | | | | | | | | | | | | | | | | | | | | | | | | | | | | | | | | | |
| <<領収書貼付枠>> <table style="width: 100%; border-collapse: collapse;"> <tr> <td style="width: 20%; border: 1px solid black;">04-02-07</td> <td style="width: 60%;"></td> <td style="width: 20%;"></td> </tr> <tr> <td style="border: 1px solid black;">04-02-07</td> <td></td> <td></td> </tr> <tr> <td style="border: 1px solid black;">04-02-14</td> <td></td> <td></td> </tr> <tr> <td style="border: 1px solid black;">04-02-17</td> <td></td> <td></td> </tr> <tr> <td style="border: 1px solid black;">04-02-17</td> <td></td> <td></td> </tr> <tr> <td style="border: 1px solid black;">04-02-24</td> <td></td> <td></td> </tr> <tr> <td style="border: 1px solid black;">04-02-28</td> <td></td> <td></td> </tr> <tr> <td style="border: 1px solid black;">04-03-07</td> <td></td> <td></td> </tr> <tr> <td style="border: 1px solid black;">04-03-07</td> <td>HC)ミツバシHBL</td> <td style="text-align: right;">9,936</td> </tr> <tr> <td style="border: 1px solid black;">04-03-11</td> <td></td> <td></td> </tr> <tr> <td style="border: 1px solid black;">04-03-14</td> <td></td> <td></td> </tr> <tr> <td style="border: 1px solid black;">04-03-15</td> <td></td> <td></td> </tr> </table> | | | | 04-02-07 | | | 04-02-07 | | | 04-02-14 | | | 04-02-17 | | | 04-02-17 | | | 04-02-24 | | | 04-02-28 | | | 04-03-07 | | | 04-03-07 | HC)ミツバシHBL | 9,936 | 04-03-11 | | | 04-03-14 | | | 04-03-15 | | |
| 04-02-07 | | | | | | | | | | | | | | | | | | | | | | | | | | | | | | | | | | | | | | | |
| 04-02-07 | | | | | | | | | | | | | | | | | | | | | | | | | | | | | | | | | | | | | | | |
| 04-02-14 | | | | | | | | | | | | | | | | | | | | | | | | | | | | | | | | | | | | | | | |
| 04-02-17 | | | | | | | | | | | | | | | | | | | | | | | | | | | | | | | | | | | | | | | |
| 04-02-17 | | | | | | | | | | | | | | | | | | | | | | | | | | | | | | | | | | | | | | | |
| 04-02-24 | | | | | | | | | | | | | | | | | | | | | | | | | | | | | | | | | | | | | | | |
| 04-02-28 | | | | | | | | | | | | | | | | | | | | | | | | | | | | | | | | | | | | | | | |
| 04-03-07 | | | | | | | | | | | | | | | | | | | | | | | | | | | | | | | | | | | | | | | |
| 04-03-07 | HC)ミツバシHBL | 9,936 | | | | | | | | | | | | | | | | | | | | | | | | | | | | | | | | | | | | | |
| 04-03-11 | | | | | | | | | | | | | | | | | | | | | | | | | | | | | | | | | | | | | | | |
| 04-03-14 | | | | | | | | | | | | | | | | | | | | | | | | | | | | | | | | | | | | | | | |
| 04-03-15 | | | | | | | | | | | | | | | | | | | | | | | | | | | | | | | | | | | | | | | |

| | | | |
|----------------------------|----------|----------|---------------|
| 案分の理由 政務活動と後援会活動 で案分 | 領収書金額(a) | 案分率(b) | 政務活動費支出額(a×b) |
| | 9,936 円 | 1/2 % | 4,968 円 |

※ 按分による支出がある場合は、領収書等の金額、按分率及び政務活動費の支出額をそれぞれ該当欄に記入すること。

整理番号 34-6

支出証拠書

(会派名・議員氏名 ふじのくに県民クラブ -中澤 通訓)

| | | | |
|------|---|----|---------|
| 経費項目 | 調査研究費・研修費・広聴広報費・要請等活動費・会議費・資料作成費・資料購入費・ 事務費 ・事務所費・人件費 | | |
| 内容 | 携帯電話代 (a u / 月請求分) | | |
| 年月日 | 令和 4年3月0日~令和 年 月 日 | 金額 | 7,192 円 |

| | |
|----------------------|----------------|
| 目的 | 政務活動に使用する携帯電話代 |
| 使 途 | — |
| 政務活動・ 県政との 関連性 | — |

ご利用明細書
 平素は当社のカードをご利用いただき誠にありがとうございます。今月分の「ご利用明細」をご案内申し上げます。
 お引落口座へのご入金、お支払日の前日(金融機関営業日)までにお願いたします。

| | | | | |
|----------|----------|----------|----------|--|
| お支払日 | 4年 3月10日 | 当月ご請求額 | 27,439 円 | 会員番号: XXXXXXXXXX 金融機関名: XXXXXXXXXX 通帳記号: XXXXXXXXXX 口座名義: 中澤 通訓 |
| | | 事前お支払額 | 0 円 | |
| 当月お支払合計額 | 27,439 円 | 内キャッシング分 | 0 円 | |
| | | 合 計 | 27,439 円 | |

ご請求明細

| | | | | |
|-------|---|---------|--------------|-----------|
| ご利用区分 | 前 | 4-03-07 | | |
| 通常払い | | 4-03-10 | (ミツビシUFJニコス) | 払込 27,439 |
| | | 4-03-28 | | |

ご利用明細

| 利用日 | ご利用日 | 金額 | 利用種別 |
|-----|------|-----|-----------|
| 10 | 4 | 122 | |
| 10 | 4 | 128 | |
| 10 | 4 | 129 | |
| 10 | 4 | 130 | |
| 10 | 4 | 131 | |
| 10 | 4 | 210 | a u 電話利用料 |

14384 01月分

| | | | |
|---------------------|----------|--------|---------------|
| 案分の理由 政務活動と私用で案分 | 領収書金額(a) | 案分率(b) | 政務活動費支出額(a×b) |
| | 14384 円 | 1/2 % | 7192 円 |

※ 按分による支出がある場合は、領収書等の金額、按分率及び政務活動費の支出額をそれぞれ該当欄に記入すること。

整理番号 3-7

支出証拠書

(会派名・議員氏名 ふじのくに県民クラブ 中澤 通訓)

| | | | |
|------|---|-----------|-------------|
| 経費項目 | 調査研究費・研修費・ <u>広聴広報費</u> ・要請謝等活動費・会議費・資料作成費・資料購入費・事務費・事務所費・人件費 | | |
| 内容 | ホームページ管理・更新料 (3 月請求分) | | |
| 年月日 | 令和4年3月4日 | ～令和 年 月 日 | 金額 11,000 円 |

| | |
|----------------------|------------------------------------|
| 目的 | 県政関係の情報や政務活動の情報を報告する。 |
| 使途 | ホームページ管理・更新料 |
| 政務活動・ 県政との 関連性 | ホームページを通じ、県政の情報や政務活動の状況を広く県民に報告する。 |

《領収書貼付枠》

支払者: 中澤通訓

領収証

No.

中沢事務所 様 R4年3月14日

金額

¥ 11,000 -

但 HP更新料として 明細を報告済み

飲食料品等(軽減税率対象)

上記正に領収いたしました

8%(税込・税抜)金額 消費税額等

10%(税込・税抜)金額 消費税額等

現金・カード・()

#HISAGO#778

marukita きたがわ商店
静岡市清水区船越 3-8-19 202
北川 昌克
TEL/FAX (054) 357-3594

登録番号

| 案分の理由 | 領収書金額(a) | 案分率(b) | 政務活動費支出額(a×b) |
|------------------|----------|--------|---------------|
| 全て政務活動にかかるものである。 | 11,000 円 | 100 % | 11,000 円 |

※ 按分による支出がある場合は、領収書等の金額、按分率及び政務活動費の支出額をそれぞれ該当欄に記入すること。

支出証拠書

(会派名・議員氏名 ふじのくに県民クラブ - 中澤 通訓)

| | | | |
|------|--|-----|------------|
| 経費項目 | 調査研究費・研修費・広聴広報費・要請等活動費・会議費・資料作成費・ 資料購入費 ・事務費・事務所費・人件費 | | |
| 内容 | 新聞購読 (朝日新聞, 農業新聞) | | |
| 年月日 | 令和4年3月25日~令和 | 年月日 | 金額 7,023 円 |

| | |
|----------------------|---------------------------|
| 目的 | 県政、社会情勢に関する情報収集 |
| 使途 | 4年3月購読料 |
| 政務活動・ 県政との 関連性 | 県政等の情報を収集し、議会質問や政策の参考にする。 |

《領収書貼付枠》

領収証

支店 区域 順路 No. 05 007 231 [] 中沢 通訓 様

※は軽減税率対象です

| 品名 | 部数 | 金額(円) | 備考 | 領収金額(含消費税) |
|-----------------------|----|-------|----|---------------------|
| ※朝日新聞 | 1 | 4,400 | | 7,023 円 |
| ※農業新聞 | 1 | 2,623 | | |
| 10%対象 0 (内消費税 0) | | | | 2022 年 03 月分 |
| 8%対象 7,023 (内消費税 520) | | | | 領収致しました。 4年3月25日 |

有限会社 石原新聞店
静岡市清水区江尻東1-1-1
電話 0120-107466

ご購入ありがとうございます。本証はご保存下さい。金額その他を訂正したものは無効です。

| | | | |
|-------------------------------|----------|--------|---------------|
| 案分の理由 全て政務活動にかかる ものである。 | 領収書金額(a) | 案分率(b) | 政務活動費支出額(a×b) |
| | 7,023 円 | 100 % | 7,023 円 |

※ 按分による支出がある場合は、領収書等の金額、按分率及び政務活動費の支出額をそれぞれ該当欄に記入すること。

整理番号 3-9

支出証拠書

(会派名・議員氏名 ふじのくに県民クラブ -中澤 通訓)

| | | | |
|------|--|-----|------------|
| 経費項目 | 調査研究費・研修費・広報広報費・要請等活動費・会議費・資料作成費・資料購入費・ <u>事務費</u> ・事務所費・人件費 | | |
| 内容 | インターネット接続料 (3 月請求分) | | |
| 年月日 | 令和5年3月28日~令和 | 年月日 | 金額 2,035 円 |

| | | | | | | | | | | | | | |
|---|------------------|--|--|----|---------|----|---------|----|---------|----|---------|----|---------|
| 目的 | 政務活動上の情報収集に使用する。 | | | | | | | | | | | | |
| 用途 | — | | | | | | | | | | | | |
| 政務活動・ 県政との 関連性 | — | | | | | | | | | | | | |
| <<領収書貼付枠>> <table style="margin-left: 100px;"> <tr><td>13</td><td>4-02-17</td></tr> <tr><td>14</td><td>4-02-28</td></tr> <tr><td>15</td><td>4-03-07</td></tr> <tr><td>16</td><td>4-03-10</td></tr> <tr><td>17</td><td>4-03-28</td></tr> </table> (日専連 静岡) 自払 2,035 | | | | 13 | 4-02-17 | 14 | 4-02-28 | 15 | 4-03-07 | 16 | 4-03-10 | 17 | 4-03-28 |
| 13 | 4-02-17 | | | | | | | | | | | | |
| 14 | 4-02-28 | | | | | | | | | | | | |
| 15 | 4-03-07 | | | | | | | | | | | | |
| 16 | 4-03-10 | | | | | | | | | | | | |
| 17 | 4-03-28 | | | | | | | | | | | | |

| | | | |
|-------------------------------|----------|--------|---------------|
| 衆分の理由 全て政務活動にかかる ものである。 | 領収書金額(a) | 衆分率(b) | 政務活動費支出額(a×b) |
| | 2,035 円 | / | |
| | | 100 % | 2,035 円 |

※ 按分による支出がある場合は、領収書等の金額、按分率及び政務活動費の支出額をそれぞれ該当欄に記入すること。

Webしずおかお支払明細書

いつもご利用いただき誠にありがとうございます。今回の「お支払明細書」をお送りいたします。お手もとの、お客様控等とご照合ください。なお、合計額を下記の通り自動振替させていただきますのでよろしくお願い申し上げます。

| | |
|-----------|--------------|
| お問合せ番号 | |
| お支払い日 | 2022年 3月 28日 |
| 今月のお支払い金額 | 2,035 円 |

※お支払い口座へのご入金、お支払い日の前営業日までをお願いいたします。

| お支払い口座 | |
|--------|-----------|
| 金融機関名 | |
| 支店名 | |
| 預金種目 | |
| 口座番号 | |
| 口座名義 | ナカサワ ミチノリ |

◆お支払いについてのお問合せ

日専連 静岡

〒420-0031 静岡市葵区呉服町2-7-26
TEL 054-252-7188 FAX 054-252-7210
【お問合せ時間】 10:00~17:00

◆Webしずおかご利用についてのお問合せ

Webしずおか ☎ 0120-224-260

〒420-0034 静岡県静岡市葵区常磐町2丁目6番地の8 TOKAIビル
【お問合せ時間】 10:00~18:00 (平日のみ、土・日・休日 休み)

◆Web閲覧への切替のお手続きについて

日専連静岡ではご利用明細書のご案内方法を「葉書」から「Web」で閲覧できるサービスへ切替を推進しております。

下記、日専連静岡ホームページからご登録をお願いします。

<https://www.nissenren-shizuoka.co.jp>

※日専連静岡ホームページの「My 日専連静岡」(左上の箇所) をクリックし、必要事項をご登録ください。翌月から葉書でのご利用明細書の発送を停止いたします。葉書が必要な方は「Web」「紙」ともにご選択ください。

使途項目 サーチキー

支出証拠書

780 - 003

(会派名・議員氏名 ふじのくに県民クラブ -中 澤 通 訓)

| | | | |
|------|--|-----------|-----------|
| 経費項目 | 調査研究費・研修費・広聴広報費・要請等活動費・会議費・資料作成費・資料購入費・ 事務費 ・事務所費・人件費 | | |
| 内容 | 事務所電話代 (NTT 3月請求分) | | |
| 年月日 | 令和 (4年3月) 日 | ~令和 年 月 日 | 金額 3207 円 |

| | |
|----------------------|-----------------|
| 目的 | 政務活動に使用する事務所電話代 |
| 使途 | — |
| 政務活動・ 県政との 関連性 | — |

《領収書貼付枠》

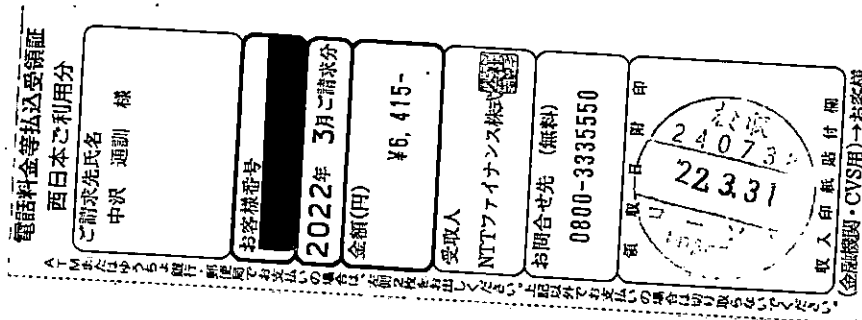

| 案分の理由 | 領収書金額(a) | 案分率(b) | 政務活動費支出額(a×b) |
|-------------------|----------|--------|---------------|
| 政務活動と後援会活動 で案分 | 6415 円 | 1/2 | 3207 円 |
| | | % | |

※ 按分による支出がある場合は、領収書等の金額、按分率及び政務活動費の支出額をそれぞれ該当欄に記入すること。

| | |
|------|------|
| 整理番号 | 3-11 |
|------|------|

使途項目 サーチキー

支出証拠書

774 - 00

(会派名・議員氏名 ふじのくに県民クラブ - 中澤通訓)

| | | | |
|------|---|---|-----------|
| 経費項目 | 調査研究費・研修費・広聴広報費・要請等活動費・会議費・資料作成費・資料購入費・事務費・事務所費・人件費 | | |
| 内容 | 県庁にて調査 | | |
| 年月日 | 令和4年3月7日 | ~ | 令和4年3月31日 |
| 金額 | 5940 円 | | |

| | |
|-----------------------------------|---|
| 目的 (該当項目に丸印) | 部局事業ヒアリング・地元要望活動・会派内調整打合せ・政務活動資料の整理 |
| 使途 (該当項目に丸印) | 交通費・宿泊費・駐車料 |
| 政務活動・ 県政との 関連性 (該当項目に丸印) | <ul style="list-style-type: none"> 議会・委員会等質問のため、関係部局の事業・主要施策等を確認する。 地元要望に関連する部局の事業内容や取組方針・進捗状況などを確認する。 確認した事業の内容や進捗状況を元に、議会・委員会等の質問に反映する。 議案の審議に必要な情報として、県施策の状況を確認する。 会派内で県施策等に関する検討を行い、意見の調整・集約を行う。 |
| <<領収書貼付枠>> 別紙のとおり | |

| 案分の理由 | 領収書金額(a) | 案分率(b) | 政務活動費支出額(a×b) |
|------------------|----------|--------|---------------|
| 全て政務活動にかかるものである。 | 5,940 円 | 100 % | 5,940 円 |

※ 按分による支出がある場合は、領収書等の金額、按分率及び政務活動費の支出額をそれぞれ該当欄に記入すること。

| 月 日 | 内 容 | 行 程 | 走行距離(km) |
|------|----------------|--------------------|----------|
| 3月7日 | 役員会 | 660 | |
| 11 | " | 660 | |
| 14 | 資料整理 | 660 | |
| 15 | " | 660 660 | |
| 23 | 役員会 | 660 | |
| 24 | 港湾 (関連事業ヒアリング) | 660 | |
| 28 | 資料整理 | 660 | |
| 30 | 知事戦略監 (意見交換) | 660 | |
| 31 | 知事 (意見交換) | 660 660 | |
| | | | |
| | | | |
| | | | |
| | | | |
| | | | |
| | | | |
| | | | |
| | | | |
| | | | |
| | | | |
| | | | |
| | | | |
| | | | |
| | | | |
| | | | |
| | | | |
| | | | |
| | | | |
| | | | |
| | | | |
| | | | |
| | | | |
| | | | |
| | | | |
| | | | |
| | | | |
| 合 計 | | | |
| | | 5940 | |

個別履歴照会

作成日時: 2022/04/02 15:18

刻印番号
媒体タイプ
発行日
有効期限
ネガ情報

LuLuCa(PASAR+POINT)
2014/03/03
(申請)

SF券種
SF属性
デボット

一般バス・鉄道共通
大人
¥500
フリガナ
氏名
郵便番号
住所

ナカザワ
中澤
〒424-0828
静岡県静岡市清水区千歳町
7-18

性別 男性
生年月日 1944/09/23 年齢 77 才
電話番号 (自宅) 054-352-5641
(携帯)

最終残高



定期券種 (着) 定期属性 (着) 発行日 適用期間 停留所 (発) (着) 停留所 (発) (着) 停留所 (発) (着) 経由 経由 割引 割引

| 一件明細ID | 処理日時 | 機器 | 処理 | 金額 | 残額 | 未了 | 支払方法 | 詳細 | 停留所 (発) | 停留所 (着) | 経由 | 割引 |
|--------|------------------|-------|-------|--------|--------|----|------|-----------|---------|---------|----|----|
| 4601 | 2022/03/31 12:33 | 自動改札機 | S F利用 | ¥330 | ¥1,800 | | | 新静岡 → 入江岡 | | | | |
| 4600 | 2022/03/31 12:05 | 自動改札機 | S F利用 | ¥0 | ¥2,130 | | | 新静岡 → | | | | |
| 4599 | 2022/03/31 12:04 | 券売機 | チャージ | ¥1,000 | ¥2,130 | | | 新静岡 | | 2号機 | | |
| 4598 | 2022/03/31 10:07 | 自動改札機 | S F利用 | ¥330 | ¥1,130 | | | 入江岡 → 新静岡 | | | | |
| 4597 | 2022/03/31 09:39 | 自動改札機 | S F利用 | ¥0 | ¥1,460 | | | 入江岡 → | | | | |
| 4596 | 2022/03/30 15:30 | 自動改札機 | S F利用 | ¥330 | ¥1,460 | | | 新静岡 → 入江岡 | | | | |
| 4595 | 2022/03/30 15:00 | 自動改札機 | S F利用 | ¥0 | ¥1,790 | | | 新静岡 → | | | | |
| 4594 | 2022/03/30 14:59 | 券売機 | チャージ | ¥1,000 | ¥1,790 | | | 新静岡 | | 2号機 | | |
| 4593 | 2022/03/30 11:36 | 自動改札機 | S F利用 | ¥330 | ¥790 | | | 入江岡 → 新静岡 | | | | |
| 4592 | 2022/03/30 11:13 | 自動改札機 | S F利用 | ¥0 | ¥1,120 | | | 入江岡 → | | | | |
| 4591 | 2022/03/28 16:10 | 自動改札機 | S F利用 | ¥330 | ¥1,120 | | | 新静岡 → 入江岡 | | | | |
| 4590 | 2022/03/28 15:41 | 自動改札機 | S F利用 | ¥0 | ¥1,450 | | | 新静岡 → | | | | |
| 4589 | 2022/03/28 12:40 | 自動改札機 | S F利用 | ¥330 | ¥1,450 | | | 入江岡 → 新静岡 | | | | |
| 4588 | 2022/03/28 12:11 | 自動改札機 | S F利用 | ¥0 | ¥1,780 | | | 入江岡 → | | | | |
| 4587 | 2022/03/24 15:37 | 自動改札機 | S F利用 | ¥330 | ¥1,780 | | | 新静岡 → 入江岡 | | | | |
| 4586 | 2022/03/24 15:14 | 自動改札機 | S F利用 | ¥0 | ¥2,110 | | | 新静岡 → | | | | |
| 4585 | 2022/03/24 11:12 | 自動改札機 | S F利用 | ¥330 | ¥2,110 | | | 新清水 → 新静岡 | | | | |
| 4584 | 2022/03/24 10:46 | 自動改札機 | S F利用 | ¥0 | ¥2,440 | | | 新清水 → | | | | |
| 4583 | 2022/03/23 21:22 | 自動改札機 | S F利用 | ¥330 | ¥2,440 | | | 新静岡 → 入江岡 | | | | |
| 4582 | 2022/03/23 20:59 | 自動改札機 | S F利用 | ¥0 | ¥2,770 | | | 新静岡 → | | | | |
| 4581 | 2022/03/23 13:51 | 券売機 | チャージ | ¥2,000 | ¥2,770 | | | 新静岡 | | 2号機 | | |
| 4580 | 2022/03/23 13:51 | 自動改札機 | S F利用 | ¥330 | ¥770 | | | 入江岡 → 新静岡 | | | | |
| 4579 | 2022/03/23 13:27 | 自動改札機 | S F利用 | ¥0 | ¥1,100 | | | 入江岡 → | | | | |
| 4569 | 2022/03/15 16:34 | 自動改札機 | S F利用 | ¥330 | ¥1,380 | | | 新静岡 → 入江岡 | | | | |

| 一件明細ID | 処理日時 | 機器 | 処理 | 金額 | 残額 | 未了 | 支払方法 | 詳細 | | | | |
|------------|------------------|-------|-------|--------|--------|----|------|-----------|-----|--|--|--|
| 4568 | 2022/03/15 16:09 | 自動改札機 | S F利用 | ¥0 | ¥1,710 | | | 新静岡 → | | | | |
| 4567 | 2022/03/15 13:12 | 券売機 | チャージ | ¥1,000 | ¥1,710 | | | 新静岡 | 2号機 | | | |
| 4566 | 2022/03/15 13:12 | 自動改札機 | S F利用 | ¥330 | ¥710 | | | 入江岡 → 新静岡 | | | | |
| 4565 | 2022/03/15 12:48 | 自動改札機 | S F利用 | ¥0 | ¥1,040 | | | 入江岡 → | | | | |
| 4564 | 2022/03/14 17:14 | 自動改札機 | S F利用 | ¥330 | ¥1,040 | | | 新静岡 → 入江岡 | | | | |
| 4563 | 2022/03/14 16:48 | 自動改札機 | S F利用 | ¥0 | ¥1,370 | | | 新静岡 → | | | | |
| 4562 | 2022/03/14 11:03 | 自動改札機 | S F利用 | ¥330 | ¥1,370 | | | 入江岡 → 新静岡 | | | | |
| 4561 | 2022/03/14 10:35 | 自動改札機 | S F利用 | ¥0 | ¥1,700 | | | 入江岡 → | | | | |
| 4560 | 2022/03/11 16:17 | 自動改札機 | S F利用 | ¥330 | ¥1,700 | | | 新静岡 → 入江岡 | | | | |
| 4559 | 2022/03/11 15:53 | 自動改札機 | S F利用 | ¥0 | ¥2,030 | | | 新静岡 → | | | | |
| 4558 | 2022/03/11 10:23 | 自動改札機 | S F利用 | ¥330 | ¥2,030 | | | 入江岡 → 新静岡 | | | | |
| 4557 | 2022/03/11 09:55 | 自動改札機 | S F利用 | ¥0 | ¥2,360 | | | 入江岡 → | | | | |
| [Redacted] | | | | | | | | | | | | |
| 4547 | 2022/03/07 12:51 | 券売機 | チャージ | ¥2,000 | ¥2,580 | | | 新清水 | 3号機 | | | |
| 4546 | 2022/03/07 12:51 | 自動改札機 | S F利用 | ¥330 | ¥580 | | | 新静岡 → 新清水 | | | | |
| 4545 | 2022/03/07 12:22 | 自動改札機 | S F利用 | ¥0 | ¥910 | | | 新静岡 → | | | | |
| 4544 | 2022/03/07 09:24 | 自動改札機 | S F利用 | ¥330 | ¥910 | | | 入江岡 → 新静岡 | | | | |
| 4543 | 2022/03/07 08:58 | 自動改札機 | S F利用 | ¥0 | ¥1,240 | | | 入江岡 → | | | | |
| [Redacted] | | | | | | | | | | | | |

整理番号 3-12

支出証拠書 (自動車燃料代)

【 3 月分】 (会派名・議員氏名 ふじのくに県民クラブ： 中澤 通訓)

| | | | |
|------|----------------|-------------|-------------|
| 区分 | 前回給油(領収書貼付分) A | 今回(直近の)給油 B | 総走行距離 C=B-A |
| 年月日 | 年 月 日 | 年 月 日 | |
| 走行距離 | km | km | km |

(経費項目別充当額)

| 経費項目 | 走行距離 (km) | 積算方法※ | 充当額 (円) |
|------|-----------|--------------------|---------|
| 事務費 | 416 | 18 円 × 416 km / km | 7,488 |

※単価による充当方式 : 単価 (円) × 走行距離 (km)
 ※領収書による充当方式
 ・積上げ方式 : 領収書金額 (円) × 走行距離 (km) / 総走行距離 (上記C) (km)
 ・充当限度割合による按分 : 領収書金額 (円) × 充当限度割合

《支払証明》上記のとおり支払った (充当した) ことを証明します。 議員氏名 中澤 通訓

《領収書貼付枠》

| | | | |
|-------------------------------|----------|--------|---------------|
| 案分の理由 全て政務活動にかかる ものである。 | 領収書金額(a) | 案分率(b) | 政務活動費支出額(a×b) |
| | 7,488 円 | 100 % | 7,488 円 |

※ 按分による支出がある場合は、領収書等の金額、按分率及び政務活動費の支出額をそれぞれ該当欄に記入すること。

整理番号 3-13

支出証拠書

(会派名・議員氏名 ふじのくに県民クラブ - 中澤 通訓)

| | | | |
|------|--|---|-----------|
| 経費項目 | 調査研究費・研修費・広報広報費・要請陳情等活動費・会議費・資料作成費・資料購入費・事務費・事務所費・ 人件費 | | |
| 内容 | 職員給与 (3 月分) | | |
| 年月日 | 令和4年3月1日 | ~ | 令和4年3月31日 |
| 金額 | 43,367 円 | | |

| | |
|----------------------|----------------|
| 目的 | 政務活動を補助する職員を雇用 |
| 使途 | — |
| 政務活動・ 県政との 関連性 | — |

《領収書貼付枠》

給料支払明細書
(4年3月分)

殿

| 労働日数 | 皇 日 | 月 | 時 | 分 | 分 |
|---------|-----|---|----|----|-------|
| | | 4 | 3 | 19 | |
| 労働時間 | | | 95 | | |
| 所定時間外労働 | | | | | |
| 基本給 | | | | | 86735 |
| 所定時間外賃金 | | | | | |
| 家族手当 | | | | | |
| 交通費 | | | | | |
| 合計 | | | | | 86735 |
| 健康保険料 | | | | | |
| 介護保険料 | | | | | |
| 厚生年金 | | | | | |
| 雇用保険料 | | | | | |
| 所得税 | | | | | |
| 住民税 | | | | | |
| 前払金 | | | | | |
| 合計 | | | | | 86735 |
| 差引支給額 | | | | | |



コクヨ シン-113N

95 時間 × 913 円 = 86,735 円

| | | | |
|-------------------|----------|---------|---------------|
| 案分の理由 | 領収書金額(a) | 案分率(b) | 政務活動費支出額(a×b) |
| 政務活動と後援会活動 で案分 | 86735 円 | 1 / 2 % | 43,367 円 |

※ 按分による支出がある場合は、領収書等の金額、按分率及び政務活動費の支出額をそれぞれ該当欄に記入すること。

政務活動事務雇用者出勤簿

| | | |
|------|----|------------|
| 3 月分 | 氏名 | [REDACTED] |
|------|----|------------|

| | |
|----------|-------------------------------|
| 政務活動業務内容 | 政務活動関係書類作成 政務活動事務処理・事務連絡・来客応対 |
|----------|-------------------------------|

| 日 | 曜日 | 日付区分 (○等で表示) | 勤務時間数 |
|----|----|-------------------------|-------|
| 1 | 火 | ○勤務日・休日(非勤務日を含む)・年次有給休暇 | |
| 2 | 水 | ○勤務日・休日(非勤務日を含む)・年次有給休暇 | 6 |
| 3 | 木 | ○勤務日・休日(非勤務日を含む)・年次有給休暇 | 6 |
| 4 | 金 | ・勤務日・休日(非勤務日を含む)・年次有給休暇 | 6 |
| 5 | 土 | ・勤務日・休日(非勤務日を含む)・年次有給休暇 | |
| 6 | 日 | ・勤務日・休日(非勤務日を含む)・年次有給休暇 | |
| 7 | 月 | ○勤務日・休日(非勤務日を含む)・年次有給休暇 | |
| 8 | 火 | ・勤務日・休日(非勤務日を含む)・年次有給休暇 | 6 |
| 9 | 水 | ○勤務日・休日(非勤務日を含む)・年次有給休暇 | |
| 10 | 木 | ○勤務日・休日(非勤務日を含む)・年次有給休暇 | 3 |
| 11 | 金 | ・勤務日・休日(非勤務日を含む)・年次有給休暇 | 5 |
| 12 | 土 | ・勤務日・休日(非勤務日を含む)・年次有給休暇 | |
| 13 | 日 | ・勤務日・休日(非勤務日を含む)・年次有給休暇 | |
| 14 | 月 | ○勤務日・休日(非勤務日を含む)・年次有給休暇 | |
| 15 | 火 | ○勤務日・休日(非勤務日を含む)・年次有給休暇 | 6 |
| 16 | 水 | ○勤務日・休日(非勤務日を含む)・年次有給休暇 | 6 |
| 17 | 木 | ○勤務日・休日(非勤務日を含む)・年次有給休暇 | 6 |
| 18 | 金 | ○勤務日・休日(非勤務日を含む)・年次有給休暇 | 6 |
| 19 | 土 | ・勤務日・休日(非勤務日を含む)・年次有給休暇 | 5 |
| 20 | 日 | ・勤務日・休日(非勤務日を含む)・年次有給休暇 | |
| 21 | 月 | ・勤務日・休日(非勤務日を含む)・年次有給休暇 | |
| 22 | 火 | ○勤務日・休日(非勤務日を含む)・年次有給休暇 | 5 |
| 23 | 水 | ○勤務日・休日(非勤務日を含む)・年次有給休暇 | 2 |
| 24 | 木 | ○勤務日・休日(非勤務日を含む)・年次有給休暇 | 5 |
| 25 | 金 | ○勤務日・休日(非勤務日を含む)・年次有給休暇 | 4 |
| 26 | 土 | ・勤務日・休日(非勤務日を含む)・年次有給休暇 | |
| 27 | 日 | ・勤務日・休日(非勤務日を含む)・年次有給休暇 | |
| 28 | 月 | ○勤務日・休日(非勤務日を含む)・年次有給休暇 | 5 |
| 29 | 火 | ○勤務日・休日(非勤務日を含む)・年次有給休暇 | 5 |
| 30 | 水 | ○勤務日・休日(非勤務日を含む)・年次有給休暇 | 3 |
| 31 | 木 | ○勤務日・休日(非勤務日を含む)・年次有給休暇 | 5 |
| 計 | | | 95 |

上記のとおり雇用したことを証明する。

平成4年3月1日
ふじのくに県民クラブ 澤通 印

* 証明は、雇用主が署名して押印する。

整理番号 3-14

支出証拠書

(会派名・議員氏名 ふじのくに県民クラブ 中澤 通訓)

| | | | |
|------|---|--------------|------------|
| 経費項目 | 調査研究費・研修費・広聴広報費・要請請等活動費・会議費・資料作成費・資料購入費・事務費・ <u>事務所費</u> ・人件費 | | |
| 内容 | 光熱水費 (電気代・水道代) | | |
| 年月日 | 令和 年 月 日 | ~令和 4年 3月 8日 | 金額 10163 円 |

| | |
|----------------------|------------------|
| 目的 | 政務活動事務所で使用する光熱水費 |
| 使途 | — |
| 政務活動・ 県政との 関連性 | — |

口座振替払済のお知らせ(電気料金等領収証)

毎度お引立ていただきありがとうございます。
令和 4年 3月分 の電気料金等を、口座振替により領収いたしました。

令和 4年 3月29日発行

振替内容

| | | |
|-------------|------------------------------------|-------------|
| 振替年月日 | 合計領収金額 | 消費税等相当額(再掲) |
| 令和 4年 3月28日 | 20326円 | 1846円 |
| ご指定口座 | 口座情報の表示を希望される場合は 担当窓口までご連絡ください。 | |

領収金額の内訳

| お客さま番号 | 日程 | 契約種別 | ご使用量 kWh/m ³ | 領収金額 円 | (金額再掲) | | 精算額等 円 | 初回引落割引額 円、銭 | 燃料費調整額 円、銭 | 記事 |
|--------------|----|-------|-------------------------|--------|---------------|--------------|--------|-------------|------------|----|
| | | | | | 消費税等相当額(再掲) 円 | 再エネ発電促進賦課金 円 | | | | |
| おなまえ | | 容量 | | | | | | | | |
| | | 従量電灯B | | 3134 | | | | | -5500 | |
| ナカザワジムシヨ キョウ | | 30 A | 93 | 284 | | 312 | | | 6324 | |
| | | 従量電灯B | | 3536 | | | | | -5500 | |
| ナカザワ ミチノリ | | 30 A | 109 | 321 | | 366 | | | 7412 | |
| | | 低圧電力 | | 13656 | | | | | | |
| ナカザワ ミチノリ | | 10 kW | 143 | 1241 | | 480 | | | 9724 | |

| | | | |
|----------------------------|----------|--------|---------------|
| 案分の理由 政務活動と後援会活動 で案分 | 領収書金額(a) | 案分率(b) | 政務活動費支出額(a×b) |
| | 20326 円 | 1/2 % | 10163 円 |

※ 按分による支出がある場合は、領収書等の金額、按分率及び政務活動費の支出額をそれぞれ該当欄に記入すること。

| | |
|------|------|
| 整理番号 | 3-15 |
|------|------|

支出証拠書

(会派名・議員氏名 ふじのくに県民クラブ - 中澤 通訓)

| | | | |
|------|---|-----|------------|
| 経費項目 | 調査研究費・研修費・広報広報費・要請等活動費・会議費・資料作成費・資料購入費・事務費・事務所費・人件費 | | |
| 内容 | 新聞購読 (静岡新聞) | | |
| 年月日 | 令和4年3月28日~令和 | 年月日 | 金額 3,300 円 |

| | | | | | | | |
|--|---------------------------|--|--|----------|-----|----------|-----|
| 目的 | 県政、社会情勢に関する情報収集 | | | | | | |
| 使途 | 4年3月購読料 | | | | | | |
| 政務活動・ 県政との 関連性 | 県政等の情報を収集し、議会質問や政策の参考にする。 | | | | | | |
| <<領収書貼付枠>> <table border="1" style="margin-left: 20px;"> <tr> <td>04-03-28</td> <td>200</td> </tr> <tr> <td>04-03-31</td> <td>800</td> </tr> </table> 3,300 シミズシヨウフンテン | | | | 04-03-28 | 200 | 04-03-31 | 800 |
| 04-03-28 | 200 | | | | | | |
| 04-03-31 | 800 | | | | | | |

| | | | |
|-------------------------------|----------|--------|---------------|
| 案分の理由 全て政務活動にかかる ものである。 | 領収書金額(a) | 案分率(b) | 政務活動費支出額(a×b) |
| | 3,300 円 | 100 % | 3,300 円 |

※ 按分による支出がある場合は、領収書等の金額、按分率及び政務活動費の支出額をそれぞれ該当欄に記入すること。