

支 出 証 拠 書

(会派名・議員氏名 ふじのくに県民クラブ - 田 口 章)

経費項目	調査研究費・研修費・ <u>広聴広報費</u> ・要請等活動費・会議費・資料作成費・資料購入費・事務費・事務所費・人件費		
内 容	県政報告 7 月分 (FM Haro) (広報費)		
年 月 日	令和 3 年 8 月 4 日	金 額	36,410 円

目的	県政の方針や県議会の状況を県民に広報するため
使 途	番組料金
政務活動・ 県政との 関連性	7/24(土)、FM ラジオによる県政報告。今回は主に熱海市土石流災害と情報公開のあり方について報告した。

《領収書貼付枠》

ご利用明細 **静岡銀行**

ご利用ありがとうございます。
内容をご確認いただきお持ち帰りください。

年 月 日	振替先店番・科目・口座番号	
03 08 04		086
銀行番号	店番号	科目 口座番号
XXXXXXXXXXXXXXXXXXXX		
お取扱店	お取引内容	お取引金額
0357	お引出し	¥35,750
お取扱枚数	*****	
	おつり	残 高

キャッシング	手数料	時刻
	¥660	17080161
お取扱できない場合		

お振込先明細(ご案内)

アママツイワタシンキン
ホンテン
普通 698431
アママツイフィムホウソウ(カ) 様

タクachi アキラ 様
TEL053-440-6208

06.520.38

(裏面もご覧ください)

案分の理由 全て政務活動にかかる ものである	領収書金額(a)	案分率(b)	政務活動費支出額(a×b)
	36,410 円	100%	36,410 円

支 出 証 拠 書

(会派名・議員氏名 ふじのくに県民クラブ - 田 口 章)

経費項目	調査研究費 研修費・広聴広報費・要請陳情等活動費・会議費・資料作成費・資料購入費・事務費・事務所費・人件費		
内 容	政務調査研究 (交通費)		
年 月 日	令和3年8月5日	金 額	4,680 円

目的	総務委員会事前ヒアリング
使 途	JR 新幹線 浜松駅 ⇄ 静岡駅、駐車場代
政務活動・ 県政との 関連性	6月定例会の所管事務調査に関するヒアリング

《領収書貼付枠》JR 浜松⇄静岡 2,090 円×往復、駐車場代 500 円

JR回数券 浜松-静岡 3/4/B
領 収 書
Receipt
領収年月日 2021. - 7. 27
金額 ¥12,540 (消費税等込み)
[クレジット扱い]
購入商品 JR乗車券類 JR tickets
(40305 7枚)
東海旅客鉄道株式会社
浜松駅
浜松駅MV7発行 50306-01
印紙税申告納
付につき名古屋中村
税務署承認済

かじプラ第2パーキング

領 収 証

精算機 #01	A 精算No.000040
発券機 #01	発券No.032439
入庫時刻	2021年 8月 5日(木) 09:54
出庫時刻	2021年 8月 5日(木) 18:02
駐車時間	8:08
駐車料金	A料金 500円
=====	
合 計	500円
現金領収額	500円
お預り	500円
お釣り	0円

またのご利用をお待ちしております。

原本: 3年 7月 整理番号 7-11 参照

案分の理由	領収書金額(a)	案分率(b)	政務活動費支出額(a×b)
全て政務活動にかかる ものである	4,680 円	/	4,680 円
		100%	

支 出 証 拠 書

(会派名・議員氏名 ふじのくに県民クラブ - 田 口 章)

経費項目	調査研究費 研修費・広聴広報費・要請等活動費・会議費・資料作成費・資料購入費・事務費・事務所費・人件費		
内 容	政務調査研究 (交通費)		
年 月 日	令和3年8月6日	金 額	4,680 円

目的	新型コロナウイルス感染症対策に関する調査
使 途	JR 新幹線 浜松駅 ⇄ 静岡駅、駐車場代
政務活動・ 県政との 関連性	蔓延防止等重点措置に関するヒアリングと会派対応検討

《領収書貼付枠》JR 浜松⇄静岡 2,090 円×往復、駐車場代 500 円

JR 回数券 浜松-静岡 5-6/6
 領 収 書 田口章様
 Receipt
 領収年月日 2021.-7.27
 金額 ￥12,540 (消費税等込み)
 (クレジット扱い)
 購入商品 JR乗車券類 JR tickets
 (40305 7枚)
 東海旅客鉄道株式会社
 浜松駅
 浜松駅MV7発行 50306-01
 印紙税申告納
 付につき名古屋中村
 税務署承認済

かじプラ第2パーキング

領 収 証

精算機 #01 A 精算No.000002
 発券機 #01 発券No.032538
 入庫時刻 2021年 8月 6日(金) 08:08
 出庫時刻 2021年 8月 6日(金) 16:36
 駐車時間 8:28
 駐車料金 A料金 500円
 =====
 合 計 500円
 現金領収額 500円
 お預り 500円
 お釣り 0円

原本: 3年 7月 整理番号 7-// 参照

またのご利用をお待ちしております。

案分の理由	領収書金額(a)	案分率(b)	政務活動費支出額(a×b)
全て政務活動にかかる ものである	4,680 円	100%	4,680 円

ご利用票 兼 領収書
SALES SLIP AND RECEIPT

下記、正に領収致しました。

This is certify that Central Japan Railway Company has received the following.

東海旅客鉄道株式会社
Central Japan Railway Company宛名
RECEIVED FROM

田口 章

様

お預かり番号
RESERVATION
NUMBER 2210クレジットカード
番号
CARD NUMBER金額計
TOTAL AMOUNT¥2,330
(クレジットカード利用・Credit card use)内容
DETAILきっぷのご購入代金
Tickets price購入日
DATE OF
PURCHASE

2021年8月11日

乗車日
DATE OF
DEPARTURE

8月11日

列車名・券種
利用区間EX自由席
浜松
FROM静岡
TO

¥2,330



JR東海

ご利用票 兼 領収書
SALES SLIP AND RECEIPT

下記、正に領収致しました。

This is certify that Central Japan Railway Company has received the following.

東海旅客鉄道株式会社

Central Japan Railway Company

宛名
RECEIVED FROM

田口 章

様

お預かり番号
RESERVATION NUMBER 2211クレジットカード
番号
CARD NUMBER金額計
TOTAL AMOUNT¥ 2,330
(クレジットカード利用・Credit card use)内容
DETAILきっぷのご購入代金
Tickets price購入日
DATE OF PURCHASE

2021年8月11日

乗車日
DATE OF DEPARTURE

8月11日

列車名・券種
利用区間E X自由席
静岡
FROM→ 浜松
TO

¥ 2,330



支出証拠書

(会派名・議員氏名 ふじのくに県民クラブ - 田口章)

経費項目	調査研究費 研修費・広聴広報費・要請陳情等活動費・会議費・資料作成費・資料購入費・事務費・事務所費・人件費		
内 容	政務調査研究 (交通費)		
年 月 日	令和3年8月19日	金 額	5,160円

目 的	緊急事態措置にかかわる調査他																						
使 途	JR 新幹線 浜松駅 ⇄ 静岡駅、駐車場代																						
政務活動・ 県政との 関連性	20日からの緊急事態措置に伴う議会対応																						
<p>《領収書貼付枠》JR 浜松⇄静岡 2,330円×往復、駐車場代 500円</p> <div style="text-align: center;"> <p>かじプラ第2パーキング</p> <p>令頁 収 証</p> <table> <tr> <td>精算機 #01</td> <td>A 精算No.000003</td> </tr> <tr> <td>発券機 #01</td> <td>発券No.034639</td> </tr> <tr> <td>入庫時刻</td> <td>2021年 8月19日(木) 09:35</td> </tr> <tr> <td>出庫時刻</td> <td>2021年 8月19日(木) 16:58</td> </tr> <tr> <td>駐車時間</td> <td>7:23</td> </tr> <tr> <td>駐車料金</td> <td>A料金 500円</td> </tr> <tr> <td colspan="2">=====</td> </tr> <tr> <td>合 計</td> <td>500円</td> </tr> <tr> <td>現金領収額</td> <td>500円</td> </tr> <tr> <td>お預り</td> <td>500円</td> </tr> <tr> <td>お釣り</td> <td>0円</td> </tr> </table> <p>またのご利用をお待ちしております。</p> </div>		精算機 #01	A 精算No.000003	発券機 #01	発券No.034639	入庫時刻	2021年 8月19日(木) 09:35	出庫時刻	2021年 8月19日(木) 16:58	駐車時間	7:23	駐車料金	A料金 500円	=====		合 計	500円	現金領収額	500円	お預り	500円	お釣り	0円
精算機 #01	A 精算No.000003																						
発券機 #01	発券No.034639																						
入庫時刻	2021年 8月19日(木) 09:35																						
出庫時刻	2021年 8月19日(木) 16:58																						
駐車時間	7:23																						
駐車料金	A料金 500円																						
=====																							
合 計	500円																						
現金領収額	500円																						
お預り	500円																						
お釣り	0円																						

案分の理由	領収書金額(a)	案分率(b)	政務活動費支出額(a×b)
全て政務活動にかかる ものである	5,160円	/	5,160円
		100%	

ご利用票 兼 領収書
SALES SLIP AND RECEIPT

下記、正に領収致しました。

This is certify that Central Japan Railway Company has received the following.

東海旅客鉄道株式会社

Central Japan Railway Company

宛名
RECEIVED FROM

田口 章

様

お預かり番号
RESERVATION NUMBER 2216クレジットカード
番号
CARD NUMBER金額計
TOTAL AMOUNT¥ 2,330
(クレジットカード利用・Credit card use)内容
DETAILきっぷのご購入代金
Tickets price購入日
DATE OF PURCHASE

2021年8月19日

乗車日
DATE OF DEPARTURE

8月19日

列車名・券種
利用区間EX自由席
浜松
FROM静岡
TO

¥ 2,330



ご利用票 兼 領収書
SALES SLIP AND RECEIPT

下記、正に領収致しました。

This is certify that Central Japan Railway Company has received the following.

東海旅客鉄道株式会社

Central Japan Railway Company

宛名
RECEIVED FROM

田口 章

様

お預かり番号
RESERVATION
NUMBER 2217クレジットカード
番号
CARD NUMBER金額計
TOTAL AMOUNT¥ 2,330
(クレジットカード利用・Credit card use)内容
DETAILきっぷのご購入代金
Tickets price購入日
DATE OF
PURCHASE

2021年8月19日

乗車日
DATE OF
DEPARTURE

8月19日

列車名・券種
利用区間EX自由席
静岡
FROM→ 浜松
TO

¥ 2,330



支出証拠書

(会派名・議員氏名 ふじのくに県民クラブ - 田口章)

経費項目	調査研究費 研修費・広聴広報費・要請陳情活動費・会議費・資料作成費・資料購入費・事務費・事務所費・人件費		
内容	政務調査研究 (交通費)		
年月日	令和3年8月20日	金額	4,680円

目的	緊急事態宣言発出に伴う会派当番のため在庁
用途	JR新幹線 浜松駅 ⇄ 静岡駅、駐車場代
政務活動・ 県政との 関連性	会派議員からの問い合わせ等への対応、当局との調整業務

《領収書貼付枠》JR 浜松⇄静岡 2,090円×往復、駐車場代 500円

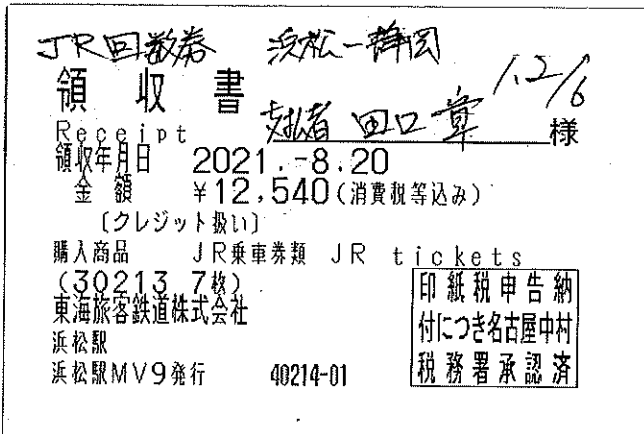

かじプラ第2パーキング

領収証

精算機 #01	A 精算No.000039
発券機 #01	発券No.034720
入庫時刻	2021年 8月20日(金) 07:53
出庫時刻	2021年 8月20日(金) 16:58
駐車時間	9:05
駐車料金	A料金 500円
=====	
合計	500円
現金領収額	500円
お預り	500円
お納り	0円

またのご利用をお待ちしております。

案分の理由	領収書金額(a)	案分率(b)	政務活動費支出額(a×b)
全て政務活動にかかる ものである	4,680円	/	
		100%	4,680円

支出証拠書 (各種団体会費)

4/1

(会派名・議員氏名 ふじのくに県民クラブ・ 田口 章)

経費項目	調査研究費・研修費		
内 容	一般社団法人 英国勅許公共財務会計協会 日本支部 年会費(2021.4-7月分)		
年 月 日	令和3年4月1日~令和3年7月31日	金 額	8,220 円

会の趣旨・目的	英国勅許公共財務会計協会 (CIPFA) 日本支部は、わが国地方自治体における複式簿記、会計、監査、内部統制、資金管理等に関する専門的知識の啓蒙啓発と、これらの分野を得意とする自治体内部の人材育成を主目的としている。
会の活動内容等	CIPFA 日本支部では、地方監査会計技能士を認定し、認定者を対象に基礎教育・専門教育・実務教育を行っている。地方監査会計技能士はそれぞれのレベルに合った教育を受講し、公共財務管理の専門家としての専門的能力の向上を図っている。
政務活動・県政との関連性	地方財政に関する課題は非常に大きく、これに対応するためには、常に国の制度改正の方向をはじめ、世界の先進事例を把握する必要がある。CIPFA Japan はそのネットワークとして極めて有益な団体である。

《領収書貼付枠》年会費 24,000 円+振込手数料 660 円

会員期間 2020年8月1日~2021年7月31日

会費総額 24,660 円×4/12 ヲ月=8,220 円 … 今回は令和3年4月~7月分を充当する。

2 年 9 月 整理番号 9-5 参照

3 年 8 月 整理番号 8-8 参照

※ 添付書類：団体の会則・事業概要・その他 ()

案分の理由	領収書金額(a)	案分率(b)	政務活動費支出額(a×b)
全て政務活動にかかるものである。	8,220 円	100 %	8,220 円

整理番号	9-5
------	-----

決裁	会派代表者	阿部	経理責任者	廣田	経理担当者	
----	-------	----	-------	----	-------	--

使途項目 サーチキー

7	7	4	-	0	0	1
---	---	---	---	---	---	---

支出証拠書 (各種団体会費)

(会派名・議員氏名 ふじのくに県民クラブ・田口章)

経費項目	調査研究費		
内容	一般社団法人 英国勅許公共財務会計協会 日本支部 年会費		
年月日	令和2年9月9日~平成 年 月 日	金額	16,440円

会の趣旨・目的	英国勅許公共財務会計協会 (CIPFA) 日本支部は、わが国地方自治体における複式簿記、会計、監査、内部統制、資金管理等に関する専門的知識の啓蒙啓発と、これらの分野を得意とする自治体内部の人材育成を主目的としている。
会の活動内容等	CIPFA 日本支部では、地方監査会計技能士を認定し、認定者を対象に基礎教育・専門教育・実務教育を行っている。地方監査会計技能士はそれぞれのレベルに合った教育を受講し、公共財務管理の専門家としての専門的能力の向上を図っている。
政務活動・県政との関連性	地方財政に関する課題は非常に大きく、これに対応するためには、常に国の制度改正の方向をはじめ、世界の先進事例を把握する必要がある。CIPFA Japan はそのネットワークとして極めて有益な団体である。

《領収書貼付枠》年会費 24,000円 + 振込手数料 660円

会員期間 2020年8月1日~2021年7月31日

会費総額 24,660円 × 8 / 12ヵ月 = 16,440円

※ 添付書類: 事業概要

按分の理由	領収書金額(a)	按分率(b)	政務活動費支出額(a×b)
全て政務活動にかかるものである	16,440円	100%	16,440円

※ 按分による支出がある場合は、按分の理由、領収書等の金額、按分率及び政務活動費の支出額をそれぞれ該当欄に記入すること。

お振込金 受入区分	<input checked="" type="checkbox"/> 現金・当座小切手 <input type="checkbox"/> 預金払戻請求書
--------------	----------------------------------------------------------------------------------

振込金受取書(兼手数料受取書)
振込受付書(兼手数料受取書)

ご依頼日 西暦 年 月 日
20 20 09 08

振込手数料 (消費税込)
660 円

お振込先	金融機関名(漢字) 左つめてご記入ください。 三井住友	券金 銀行 信金 信託 農協 その他	支店名(漢字) 9文字以上の場合は割内につめてご記入ください。 岡本	支店
	カタカナで姓と名の間は1マスあけてください。通点(・)、半通点(ˆ)も1マスを使用してご記入ください。 シヤ)エイコクチヨツキヨコウキ	預金種目 普通 <input checked="" type="checkbox"/> 当座 <input type="checkbox"/> 貯蓄 <input type="checkbox"/> その他 <input type="checkbox"/>	口座番号 0685836	
お受取人	おなまえ 一般社団法人 英国新許公共財務会計協会 日本支部 様	カタカナで姓と名の間は1マスあけてください。通点(・)、半通点(ˆ)も1マスを使用してご記入ください。 ヨウサ"イムカイケイキヨウカイ	金額 ¥ 24000	
	おなまえ 田口章 様	おとこ 浜松市西区入野町 9860-1	お知らせ ※お振込金受入区分が「現金・当座小切手」のときは、本書を「振込金受取書(兼手数料受取書)」として取扱わせていただきます。 ※お振込金受入区分が「預金払戻請求書」のときは、本書を「振込受付書(兼手数料受取書)」として取扱わせていただきます。	お引出口座名義 田口章 様
おとこ	おとこ 浜松市西区入野町 9860-1	おでんわ 日中のご連絡先を左つめて市外番号からご記入ください。(ハイフンは不要) 0534473820		

- ①ご指定の口座から預金を払戻して振込む場合、その払戻しができないときには振込はできませんのでご注意ください。
- ②振込先金融機関・支店へは、依頼人名(カナ文字)・受取人名(カナ文字)のほか預金種目・口座番号を通知します。
- ③振込依頼書に記載相違などの不備があった場合には、照会等のために振込が遅延することがあります。
- ④やむを得ない事由による通信機器、回線の障害によって振込が遅延することがありますのでご了承ください。
- ⑤この振込金受取書または振込受付書は、振込ができない場合などに必要となりますので、大切に保管してください。

<ろうきん>をご利用いただきましてありがとうございます。
今後ともよろしくお願い申し上げます。

ろうきん

振替 印
2.9.9
静岡県 金庫

取扱店

印紙
200円
振込金+手数料
5万円以上
振込受付書の場合は
貼付不要
17号文書



2020年 8月31日

2020年度 年会費 請求書

会員番号： XXXXXXXXXX

田口 章 様

一般社団法人 英国勅許公共財務会計協会日本支部
代表理事 石原俊彦



前略

CIPFA Japan の活動も8月から第8年度を迎えることになりました。これも日頃の会員各位のご協力の賜物と感謝申し上げます。

第7事業年度には第6事業年度との合作本として CIPFA Japan Textbook No.4 『公共部門の統合報告改革』(仮題) を発刊予定でしたが、編集作業の遅れから、この10月に出版し、会員各位に送付させていただき段取りでございます。機関誌『CIPFA Japan ジャーナル』第4号は、2020年3月に発行し、すでに会員各位に発送させていただきました。情報提供のインフラとしてのメーリングリストの運用も順調に推移し、『CIPFA Japan News Letter』はほぼ隔月のペースで、会員各位に配信させていただいています。

COVID-19 の影響でセミナーの開催や年次総会時のカンファレンスの開催が困難な状況です。第8事業年度では、これまでの研修スタイルを一新して、Zoom によるオンライン講義で、会員各位向けの CPE (職業的専門家としての専門教育) 研修を実施いたします。概要はすでにメーリングリストでご案内の通りですが、東京や大阪への移動なしに、研修を受講していただくことが可能になりました。

地方監査会計技術者が英国勅許公共財務会計士 CPFA 資格を取得する手続きにつきましては、昨年度本部との調整が終わり、第7事業年度には4名の CPFA が地方監査会計技術者から誕生されました。

さて本日は、2020年度(2020年8月1日~2021年7月31日)の年会費を下記の通り、ご請求申し上げる次第です。年会費は支部活動の唯一の財源でございます。振込のご協力を、何卒、よろしくお願い申し上げます。年会費の総額のうち GBP13500 (約 200 万円) は毎年 12 月に、日本支部からの Royalty (Block Membership) として本部への支払に充当しています。

2020年度(2020年8月1日~2021年7月31日)年会費	24,000 円
過入金額	0 円
差し引き請求額	<u>24,000 円</u>

振込口座：三井住友銀行 岡本支店 普通 0685836

一般社団法人 英国勅許公共財務会計協会 日本支部

振込時のお願い：

前4ケタに会員登録番号を記し氏名を入力してください。【例】1234 ヤマダタロウ
振込期日：2019年 9月30日 照会先：cipfa.japan@ares.eonet.ne.jp

支出証拠書 (各種団体会費)

8/23

(会派名・議員氏名 ふじのくに県民クラブ・ 田口章)

経費項目	調査研究費・研修費		
内容	一般社団法人 英国勅許公共財務会計協会 日本支部 年会費(2021.8-2022.3)		
年月日	令和3年8月1日~令和4年3月31日	金額	16,440円

会の趣旨・目的	英国勅許公共財務会計協会 (CIPFA) 日本支部は、わが国地方自治体における複式簿記、会計、監査、内部統制、資金管理等に関する専門的知識の啓蒙啓発と、これらの分野を得意とする自治体内部の人材育成を主目的としている。
会の活動内容等	CIPFA 日本支部では、地方監査会計技能士を認定し、認定者を対象に基礎教育・専門教育・実務教育を行っている。地方監査会計技能士はそれぞれのレベルに合った教育を受講し、公共財務管理の専門家としての専門的能力の向上を図っている。
政務活動・県政との関連性	地方財政に関する課題は非常に大きく、これに対応するためには、常に国の制度改革の方向をはじめ、世界の先進事例を把握する必要がある。CIPFA Japan はそのネットワークとして極めて有益な団体である。

《領収書貼付枠》年会費 24,000円 + 振込手数料 660円

会員期間 2021年8月1日~2022年7月31日

会費総額 24,660円 × 8/12ヵ月 = 16,440円 ... 今回は令和3年8月~4年3月分を充当する。

※ 添付書類：団体の会則・事業概要・その他 ()

案分の理由	領収書金額(a)	案分率(b)	政務活動費支出額(a×b)
全て政務活動にかかるものである。	16,440円	/	16,440円
		100%	

お振込金
受入区分 0 現金・当座小切手
預金払戻請求書

振込金受取書(兼手数料受取書)

ご依頼日 20210820

振込受付書(兼手数料受取書)

振込手数料 660

お振込先	振込先名(漢字) 左つめてご記入ください。										五位数(数字) 2桁以上の場合は欄内につめてご記入ください。									
	三井住友										岡本									
お受取人	カタカナで姓と名の間は1マスあけてください。濁点(・)、半濁点(゜)も1マスを使用してご記入ください。										預金種目									
	シヤ)エイコクチヨツキョコウキ										普通 <input checked="" type="checkbox"/> 当座 <input type="checkbox"/> 貯蓄 <input type="checkbox"/> その他 <input type="checkbox"/>									
ご依頼人	カタカナで姓と名の間は1マスあけてください。濁点(・)、半濁点(゜)も1マスを使用してご記入ください。										お振込金額									
	ヨウサハイムカイケイキョウカイ										0685836 ¥24000									
おなまえ	一般社団法人 英国新許公共財務会計協会 日本支部 様										お知らせ									
	タクチアキラ										※お振込金受入区分が「現金・当座小切手」のときは、本票を「振込金受取書(兼手数料受取書)」として取扱わせていただきます。 ※お振込金受入区分が「預金払戻請求書」のときは、本票を「振込受付書(兼手数料受取書)」として取扱わせていただきます。									
おとこ	おなまえ 田口章 様										お引出口振名簿									
	静岡県浜松市西区入野町9860-1										田口章 様									
おでんり										日中のご送付先を左つめて用紙背面からご記入ください。(ハイフンは不要)										
										0534473820										

- ※ご指定の口座から預金を払戻して振込む場合、その払戻しができないときには振込はできませんのでご注意ください。
- ※振込先金融機関・支店へは、依頼人名(カナ文字)・受取人名(カナ文字)のほか預金種目・口座番号を通知します。
- ※振込依頼書に記載相違などの不備があった場合には、照会等のために振込が遅延することがあります。
- ※やむを得ない事由による通信機器、回線の障害によって振込が遅延することがありますのでご了承ください。
- ※この振込金受取書または振込受付書は、振込ができない場合などに必要となりますので、大切に保管してください。

ろうきん

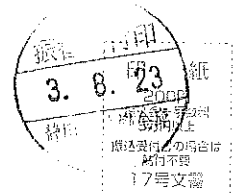

取扱店



「ろうきん」をご利用いただきましてありがとうございます。
今後ともよろしくお願い申し上げます。

2021年 8月 5日

2021年度 年会費 請求書

会員番号： 

田 口 章 様

一般社団法人 英国勅許公共財務会計協会日本支部
代表理事 石原俊彦



前略

CIPFA Japan の活動も8月から第9年度を迎えることになりました。これも日頃の会員各位のご協力の賜物と感謝申し上げます。

第8事業年度には、CIPFA Japan Textbook No.4『公共部門の統合報告と管理会計の変容』を発刊し、機関誌『CIPFA Japan ジャーナル』第5号を発行いたしました。情報提供のインフラとしてのメーリングリストの運用も順調に推移し、『CIPFA Japan News Letter』はほぼ隔月のペースで、会員各位に配信させていただいています。

また、昨年度は、CIPFA Japan オンライン CPE 講座として、およそ 100 コマの e-learning 教材を完成し、会員各位には下記のリンクを通じて、オンデマンドで、自己学習の機会を提供するに至っています。今年度も、オンライン CPE 講座の内容を引き続き、充実していく計画です。

さて本日は、2021 年度（2021 年8月1日～2022 年7月31日）の年会費を下記の通り、ご請求申し上げる次第です。年会費は支部活動の唯一の財源となります。振込のご協力を、何卒、よろしくお願い申し上げます。なお、年会費のうちお一人当たり GBP 30（約 5000 円）は毎年 12 月に、日本支部からの Royalty (Block Membership) として本部への支払に充当しています。

2021 年度（2021 年8月1日～2022 年7月31日）年会費	24,000 円
過入金額	0 円
差し引き請求額	<u>24,000 円</u>

振込口座：三井住友銀行 岡本支店 普通 0685836

一般社団法人 英国勅許公共財務会計協会 日本支部

振込時のお願い：

前4ケタに会員登録番号を記し氏名を入力してください。【例】1234 ヤマダタロウ

振込期日：2019年 9月15日

請求内容の照会先：cipfa.japan@ares.eonet.ne.jp

The Chartered Institute of Public Finance and Accountancy, Japan Branch

一般社団法人 英国勅許公共財務会計協会日本支部

ホームページ

プロモーションビデオ

日本支部 設立

日本支部 ガバナンス

地方監査会計技術者
資格の概要

地方監査会計技術者
資格の認定（受付中）

地方監査会計技術者
資格の国際評価

オンライン CPE 講座

ジャーナル（投稿受付中）

ニュースレター

テキストブック

名誉会員 表彰

最新情報（会員対象）

CIPFA

■ ミッション

■ 本部

■ 英国勅許公共財務会計士資格の取得（会員対象）

事務局 諸手続

英国勅許公共財務会計協会日本支部 ホームページ によるこそ

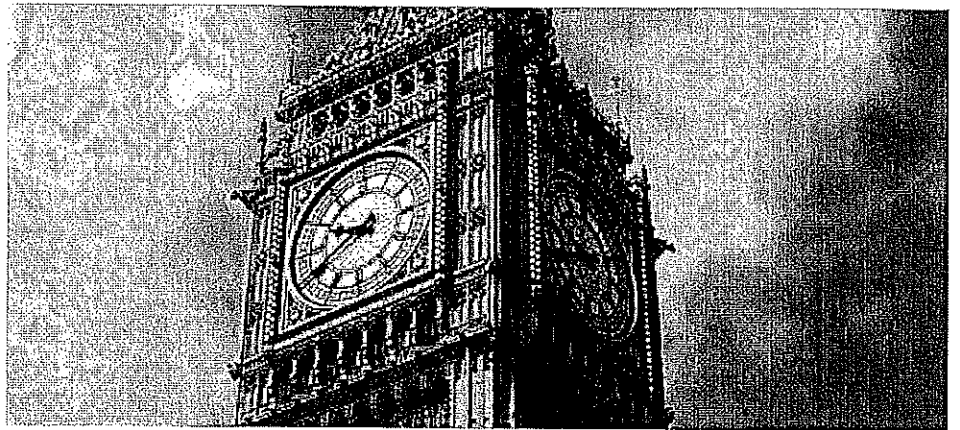

◇ 英国勅許公共財務会計協会とは

英国勅許公共財務会計協会 CIPFA (Chartered Institute of Public Finance and Accountancy) は、1885年に英国で設立された公共財務管理を対象領域とする専門職団体です。現在、約1万4千人の勅許公共財務会計士 (CPFA) が正会員としてCIPFAに所属しています。

英国勅許公共財務会計協会の詳細は、石原俊彦著『CIPFA 英国勅許公共財務会計協会』2009年3月31日、関西学院大学出版会に詳しく説明されています。書物はこちらからダウンロードできます。

◇ 国際会計士連盟(IFAC)に加盟

CIPFAは、アメリカ公認会計士協会(AICPA)や日本公認会計士協会(JICPA)と同様に、国際会計士連盟(IFAC)に加盟しています。IFACが策定する国際公会計基準 (IPSAS) にCIPFAは大きな影響力を有しています。現在、国際公会計基準審議会(IPSASB)の会長は、CIPFA名誉役員のイアン・カルザース氏です。

◇ 勅許公共財務会計士とは

勅許公共財務会計士(CPFA)は、公共部門の会計・監査・内部統制などに高い専門性を有する専門資格です。資格取得者の多くは、英国内の政府・地方自治体・国民健康サービス(NHS)等の官庁部門で勤務する「公務員」です。英国のこうした官庁部門では、財務部門でのキャリア形成を志望する職員を対象に、公費で勅許公共財務会計士の資格取得を支援し、組織の内部に公共財務管理（会計・監査・内部統制・資金管理等）の専門家としてCPFAを育成しています。例えば、英国の平均的な規模の地方自治体（人口15万人）には10名以上のCPFAが在籍しています。これらのCPFAの多くは、政府・自治体・NHS等に就職後、会計・監査・内部統制・財務管理等に関する学習をスタートして、資格を取得しています。

CIPFAは、日本支部に所属する地方監査会計技術者を対象に一定の要件を設け、勅許公共財務会計士の資格を授与しています。現在、日本支部には、勅許公共財務会計士の資格を持つ地方監査会計技術者が約40名所属しています。

◇ 英国地方自治法第151条の規定

英国では地方自治法第151条の規定で、すべての地方自治体に対して、勅許公共財務会計士等の資格を有する者を最高財務責任者（CFO：政令指定都市の財政局長や道府県庁で財政課長を部下に持つ総務部長に相当

する)として設置すべきことを義務付けています。英国ではこの資格がない者は、財政局長や総務部長に就任できません。

◇ 日本支部と地方監査会計技術者

CIPFAは、2013年12月にJapan Branch を関西学院大学石原俊彦教授研究室に設立しました。また、その法人格を、一般社団法人英国勅許公共財務会計協会日本支部として2014年7月に取得しました。CIPFA Japanには、Local Government Audit and Accounting Technician (LGAAT) の資格を有する約400名の会員が在籍しています。LGAATの日本語訳は地方監査会計技術者(2018年10月よりLGAATの翻訳をこの名称に改めています)です。LGAATの資格は、CIPFAが認定する資格です。日本国内でこの呼称を使用する場合には、「地方監査会計技術者(CIPFA Japan)」と表記されます。また、地方監査会計技術者には、CIPFA 準会員 (CIPFA Affiliate Member) の資格が自動的に付与されます。

◇ 簿記/会計/監査/内部統制/財務管理の人材育成

CIPFA日本支部は、政府・地方自治体・医療機関・大学(学校法人)・非営利組織等における複式簿記、会計、監査、内部統制、資金管理等に関する専門的知識の啓蒙啓発と、これらの分野を得意とする人材育成を目的に設立されました。地方監査会計技術者の資格は、この人材育成を進めるための資格で、地方監査会計技術者にはオンラインCPE講座を通じた専門知識の継続的な学習の機会が提供されています。

◇ ボランティアによる日本支部の運営

オンラインCPE講座、テキスト、ジャーナル、ニュースレター、年次カンファレンス等のCIPFA日本支部の活動はすべて、地方監査会計技術者のボランティア活動(無報酬)で支えられています。

Copyright CIPFA Japan ALL RIGHT RESERVED.

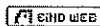

The Chartered Institute of Public Finance and Accountancy, Japan Branch

一般社団法人 英国勅許公共財務会計協会日本支部

ホームページ
プロモーションビデオ
日本支部 設立
日本支部 ガバナンス
地方監査会計技術者 資格の概要
地方監査会計技術者 資格の認定（受付中）
地方監査会計技術者 資格の国際評価
オンライン CPE 講座
ジャーナル（投稿受付中）
ニュースレター
テキストブック
名誉会員 表彰
最新情報【会員対象】
CIPFA
【ミッション
【本部
【英国勅許公共財務会計士資格の取得【会員 対象】
事務局 諸手続

事務局 諸手続

◇ 事務局連絡先

〒658-0001 神戸市東灘区森北町1-7-13 ARK玉谷306
 英国勅許公共財務会計協会日本支部事務局
 ✉ member@cipfa.jp（会員からの照会）
 ✉ Info@cipfa.jp（一般からの照会）

◇ 認定料・入会金・会費の振込口座

三井住友銀行(0009) 岡本支店(526)
 普通 0685836
 一般社団法人英国勅許公共財務会計協会日本支部
 年会費 正会員 24,000円 エルダー会員 12,000円

◇ 会員基本情報<住所・メール等>の変更手続

こちらをダウンロードして手続を行ってください。CIPFA Japan Textbook や CIPFA Japan ジャーナルの発送、メーリングリストを介した諸連絡、ロンドン本部への会員情報の伝達等は、すべて、入会申込書に記載された情報に基づいています。入会申込書の記載事項に変更が生じた場合には、速やかに変更手続を行ってください。

◇ 会員登録証の再発行手続

こちらをダウンロードして手続を行ってください。費用は10,000円です。
 再発行手続きの申請は、毎年度 8月末と1月末を締め切りとします。

◇ 会員登録証票（カード）の再発行手続

こちらをダウンロードして手続を行ってください。費用は15,000円です。
 再発行手続きの申請は、毎年度 8月末と1月末を締め切りとします。

◇ エルダー会員への区分変更申請

勤務先を60歳以上で定年退職された会員は、会員区分を正会員からエルダー会員に変更することができます。受付期間は毎年4月から5月の2ヶ月間です。8月からの年会費は12000円となります。申請は、こちらをダウンロードして手続を行ってください。
 エルダー会員は、①CIPFA本部の準会員資格を喪失し、②LGAATとしての議決権の行使ができなくなります。また、③テキストブックは送付されませんが、それ以外のセミナーへの参加・メーリングリストへの登録・ニュースレターの配信・ジャーナルの送付、音声教材の活用などのサービスは、正会員と同様です。

◇ 領収書の発行

年会費/入会金/認定料についての領収書の発行を希望される場合、下記の書類をダウンロードして申請してください。ダウンロード

◇ 退会申請手続

こちらをダウンロードして手続を行ってください。申請書は自署してください。退会申請書は会員登録証及び会員登録証票とセットで普通郵便を使用して、事務局に提出（返却）してください。登録書等を返却し退会手続きを適正に勘定された会員の権利は、会費を納入した年度末まで維持されます。なお、退会（＝資格登録の抹消）後、再度、包括的評価により資格取得を希望する場合には、認定料は免除されません。

◇ 各種届出様式ダウンロード

- ① 会員登録証・会員登録証票紛失届（退会時） ダウンロード

◇ 事務局への郵便物の送付（会員専用）

事務局宛の郵便は必ず普通郵便あるいはレターパック(ライト)を使用してください。ライト以外のレターパック、書留や簡易書留は事務局の執務時間の関係で受領できません。

Copyright CIPFA Japan ALL RIGHT RESERVED.

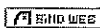

支出証拠書

(会派名・議員氏名 ふじのくに県民クラブ - 田口章)

経費項目	調査研究費 研修費・広聴広報費・要請情報活動費・会議費・資料作成費・資料購入費・事務費・事務所費・人件費		
内容	政務調査研究 (交通費)		
年月日	令和3年8月24日	金額	4,680円

目的	新型コロナウイルス感染症に関する知事要望の提出
使途	JR 新幹線 浜松駅 ⇄ 静岡駅、駐車場代
政務活動・ 県政との 関連性	医療体制整備等に関する知事要望の調整と提出

《領収書貼付枠》JR 浜松⇄静岡 2,090円×往復、駐車場代 500円

JR 回数券 浜松-静岡 3.4/6
 領収書 田口章 様
 Receipt
 領収年月日 2021.8.20
 金額 ¥12,540 (消費税等込み)
 [クレジット扱い]
 購入商品 JR乗車券類 JR tickets
 (30213 7枚)
 東海旅客鉄道株式会社
 浜松駅
 浜松駅MV9発行 40214-01
 印紙税申告納
 付につき名古屋中村
 税務署承認済

かじプラ第2パーキング

領収証

精算機 #01 A 精算No.000020
 発券機 #01 発券No.035317
 入庫時刻 2021年 8月24日(火) 09:34
 出庫時刻 2021年 8月24日(火) 17:27
 駐車時間 7:53
 駐車料金 A料金 500円
 =====
 合計 500円
 現金領収額 500円
 お預り 500円
 お釣り 0円

原本：3年 8月 整理番号 8-6 参照

またのご利用をお待ちしております。

案分の理由	領収書金額(a)	案分率(b)	政務活動費支出額(a×b)
全て政務活動にかかる ものである	4,680円	100%	4,680円

支出証拠書

(会派名・議員氏名 ふじのくに県民クラブ - 田口章)

経費項目	調査研究費 研修費・広聴広報費・要請情報活動費・会議費・資料作成費・資料購入費・事務費・事務所費・人件費		
内容	政務調査研究 (交通費)		
年月日	令和3年8月25日	金額	4,680円

目的	8月臨時会議案件名説明
使途	JR新幹線 浜松駅 ⇄ 静岡駅、駐車場代
政務活動・ 県政との 関連性	8月補正予算に関する調査

《領収書貼付枠》JR 浜松⇄静岡 2,090円×往復、駐車場代 500円

JR回数券 浜松-静岡 5-6/6
 領収書 田口章様
 Receipt
 領収年月日 2021.-8.20
 金額 ¥12,540 (消費税等込み)
 (クレジット扱い)
 購入商品 JR乗車券類 JR tickets
 (30213 7枚)
 東海旅客鉄道株式会社
 浜松駅
 浜松駅MV9発行 40214-01
 印紙税申告納
 付につき名古屋中村
 税務署承認済

かじプラ第2パーキング

領収証

精算機 #01 A 精算No.000036
 発券機 #01 発券No.035391
 入庫時刻 2021年 8月25日(水) 08:04
 出庫時刻 2021年 8月25日(水) 16:37
 駐車時間 8:33
 駐車料金 A料金 500円
 =====
 合計 500円
 現金領収額 500円
 お預り 1,000円
 お釣り 500円

原本: 3年8月 整理番号 8-6 参照

またのご利用をお待ちしております。

案分の理由	領収書金額(a)	案分率(b)	政務活動費支出額(a×b)
全て政務活動にかかる ものである	4,680円	/	4,680円
		100%	

支出証拠書

(会派名・議員氏名 ふじのくに県民クラブ - 田口章)

経費項目	調査研究費 研修費・広聴広報費・要請情報活動費・会議費・資料作成費・資料購入費・事務費・事務所費・人件費		
内 容	政務調査研究 (交通費)		
年 月 日	令和3年8月27日	金 額	4,680 円

目 的	8月臨時会準備
使 途	JR 新幹線 浜松駅 ⇄ 静岡駅、駐車場代
政務活動・ 県政との 関連性	8月補正予算に関する調査ほか

《領収書貼付枠》JR 浜松⇄静岡 2,090 円×往復、駐車場代 500 円

JR回数券 浜松-静岡 1.2/6
領 収 書 田口章様
Receipt
領収年月日 2021.-8.25
金 額 ￥12,540 (消費税等込み)
〔クレジット扱い〕
購入商品 JR乗車券類 JR tickets
(00049 7枚)
東海旅客鉄道株式会社
浜松駅
浜松駅MV9発行 10050-02
印紙税申告納
付につき名古屋中村
税務署承認済

かじプラ第2パーキング

領 収 証

精算機 #01	A 精算No.000028
発券機 #01	発券No.035764
入庫時刻	2021年 8月27日(金) 09:34
出庫時刻	2021年 8月27日(金) 18:01
駐車時間	8:27
駐車料金	A料金 500円
=====	
合 計	500円
現金領収額	500円
お預り	500円
お釣り	0円

またのご利用をお待ちしております。

案分の理由	領収書金額(a)	案分率(b)	政務活動費支出額(a×b)
全て政務活動にかかる ものである	4,680 円	/	4,680 円
		100%	