

<p>ご利用ありがとうございます。</p> <p>利用証明書</p>  <p>料金所(自) 沼津 料金所(至) 静岡</p> <p>18年 6月 8日 12時39分</p> <hr/> <p>通行料金 ¥1,720- (ETCクレジット) 車種 1</p> <p>取扱番号 A56806-081273-472231 確</p> <p><small>本利用証明書は、ETC利用照会サービスで印字されたものです。サービス内容の確認は、http://www.etc-meisai.jp/にアクセスして下さい。</small></p>	<p>ご利用ありがとうございます。</p> <p>利用証明書</p>  <p>料金所(自) 新静岡 料金所(至) 長泉沼津</p> <p>18年 6月 8日 16時48分</p> <hr/> <p>通行料金 ¥1,580- (ETCクレジット) 車種 1</p> <p>取扱番号 A56806-081273-473437 確</p> <p><small>本利用証明書は、ETC利用照会サービスで印字されたものです。サービス内容の確認は、http://www.etc-meisai.jp/にアクセスして下さい。</small></p>
--	--

支 払 証 明 書

(会派名・議員氏名 自民改革会議・土屋 源由)

(整理番号 1-9-6-1)

下記のとおり支払ったことに相違ありません。

30年 6月 8日

議員氏名 土屋 源由



支払先	内容・積算の内訳	金 額 (円)
静岡県道路公社	伊豆中央道路 (長岡北 I C ~ 塚本 I C)	100 円
静岡県道路公社	伊豆中央道路 (塚本 I C ~ 長岡北 I C)	100 円

※ 本様式は、公共交通機関で領収書等が発行されない場合の運賃 (例: 私鉄・路線バス等への現金乗車) 及び回数券で有料道路を利用した場合の 1 回分の利用料金に限り使用することができます。

整理番号	1-9-6-2
------	---------

決裁	会派代表者		経理責任者		経理担当者	
----	-------	---	-------	---	-------	---

支出証拠書

(会派名・議員氏名 自民改革会議・土屋 源由)

経費項目	調査研究費・研修費・ <u>広聴広報費</u> ・要請情報活動費・会議費・資料作成費・資料購入費・事務費・事務所費・人件費		
内容	作業費		
年月日	平成30年6月5日～平成30年6月11日	金額	136,394円

目的	県政報告誌の配布
使途	県政報告誌の封入作業
政務活動・ 県政との 関連性	県政の状況を広く発信するため

《領収書貼付枠》

按分の理由	領収書金額(a)	按分率(b)	政務活動費支出額(a×b)
全て政務活動にかかる ものである	136,394円	100%	136,394円

※ 按分による支出がある場合は、領収書等の金額、按分率及び政務活動費の支出額をそれぞれ該当欄に記入すること。

領 収 証

No. _____

土屋 邦子 様

H30 年 6 月 5 日

★ 14,140 円也

但 2020 個

上記正に領収いたしました

内 訳

税抜金額

消費税額等(%)

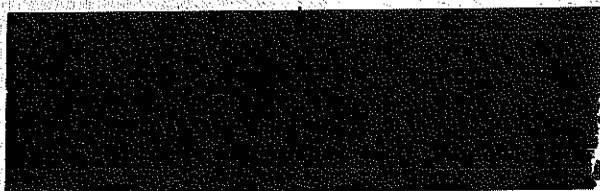

領 収 証

No. _____

土屋 源由 様

H.30 年 6 月 6 日

★ ￥4,500 -

但 県政報告封入作業 4冊肉半

上記正に領収いたしました

内 訳

税抜金額

消費税額等(%)

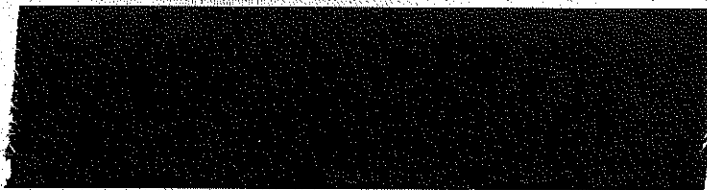

領 収 証

土屋もとよし 様

No. 116

★ 14,000-

但 封入作業代 2000枚

30年 6月 17日 上記正に領収いたしました

内 訳

税抜金額

消費税額等(%)

公益財団法人 復 康 会

就労支援事業所

田方・ゆめ

伊豆の国市田京1259番地の294

電話 (0558) 75-5600

収 入
印 紙

コクヨ ウケ-1097

領 収 証

No. 112

土屋もとよし 様

30年 6月 8日

★ 43,148-

但 計入代 6164 x 7

上記正に領収いたしました

内 訳

税抜金額

消費税額等(%)

伊豆の国市田京1258-47

社会福祉法人 春風会 もくせい

(0558) 76-6755



コクヨ ウケ-78

領 収 証

No. _____

土屋もとよし 様

30 年 8 月 8 日

★ ￥ 10,500 -

但 県政報告封入作業 (0.5時間)

上記正に領収いたしました

内 訳

税抜金額

消費税額等(%)

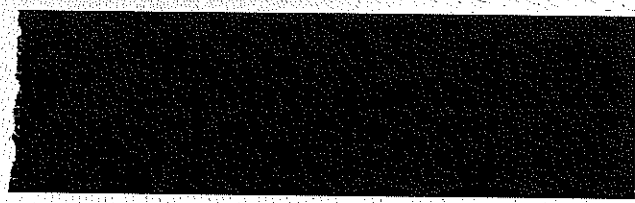

領 収 証

土屋もとよし 様

No. _____

★ ￥ 7,500.106

但 会報誌封入作業

30 年 6 月 11 日 上記正に領収いたしました

内 訳

税抜金額

消費税額等(%)



取 入
印 紙

コクヨ ウケ-1097

〒410-2501 伊豆市下白岩700番地の4
特定非営利活動法人えさる
TEL・FAX 0558-83-5102



整理番号	1-9-6-3
------	---------

決裁	会派代表者		経理責任者		経理担当者	
----	-------	---	-------	---	-------	---

支出証拠書

(会派名・議員氏名 自民改革会議・土屋 源由)

経費項目	調査研究費・研修費・広報広報費・要請請等活動費・会議費・資料作成費・資料購入費・事務費・事務所費・人件費		
内容	県庁にて調査		
年月日	平成30年6月12日～平成 年 月 日	金額	4,300円

目的	県政報告会用の資料依頼
使途	交通費
政務活動・ 県政との 関連性	県政報告会用の資料の収集依頼をする

《領収書貼付枠》

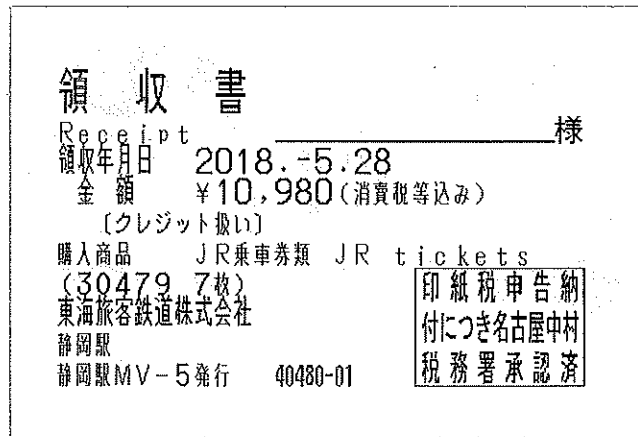

交通費 伊豆箱根鉄道駿豆線 (伊豆長岡駅～三島駅) 320円×2 (往復) =640円
 JR 東海道新幹線 (三島駅～静岡駅) 1,830円×2 (往復) =3,660円
 回数券 4、5枚目使用

按分の理由	領収書金額(a)	按分率(b)	政務活動費支出額(a×b)
全て政務活動にかかる ものである	4,300円	100%	4,300円

※ 按分による支出がある場合は、領収書等の金額、按分率及び政務活動費の支出額をそれぞれ該当欄に記入すること。

支 払 証 明 書

(会派名・議員氏名 自民改革会議・土屋 源由)

(整理番号 1-9-6-3)

下記のとおり支払ったことに相違ありません。		
		30年 6月 12日
		議員氏名 土屋 源由
支払先	内容・積算の内訳	金 額 (円)
伊豆箱根鉄道	伊豆箱根鉄道駿豆線(伊豆長岡駅～三島駅)	320 円
伊豆箱根鉄道	伊豆箱根鉄道駿豆線(三島駅～伊豆長岡駅)	320 円

※ 本様式は、公共交通機関で領収書等が発行されない場合の運賃（例：私鉄・路線バス等への現金乗車）及び回数券で有料道路を利用した場合の1回分の利用料金に限り使用することができます。

整理番号	1-9-6-5
------	---------

決裁	会派代表者		経理責任者		経理担当者	
----	-------	---	-------	---	-------	---

支出証拠書

(会派名・議員氏名 自民改革会議・土屋 源由)

経費項目	調査研究費・研修費・広聴広報費・ <u>要請等活動費</u> ・会議費・資料作成費・資料購入費・事務費・事務所費・人件費		
内容	県庁にて調査		
年月日	平成30年6月18日～平成 年 月 日	金額	3,500円

目的	フェリー存続要望
使途	交通費 (伊豆の国市～静岡市内)
政務活動・ 県政との 関連性	フェリーの存続を知事に要望する

《領収書貼付枠》

交通費 伊豆中央道路 (長岡北IC～塚本IC) 100円 × 2 (往復) = 200円
 回数券領収書は平成30年度「1-9-4-4」に添付のもの
 高速道路 (沼津～静岡) 1720円+ (新静岡～長泉沼津) 1,580円 = 3,300円

按分の理由	領収書金額(a)	按分率(b)	政務活動費支出額(a×b)
全て政務活動にかかる ものである	3,500円	100%	3,500円

※ 按分による支出がある場合は、領収書等の金額、按分率及び政務活動費の支出額をそれぞれ該当欄に記入すること。

<p>ご利用ありがとうございます。 利用証明書</p> <p> NEXCO 中日本</p> <p>料金所(自) 沼津 料金所(至) 静岡</p> <p>18年 6月18日 13時 2分</p> <hr/> <p>通行料金 ¥1,720- (ETCクレジット) 車種 1</p> <p>取扱番号 確 A57806-186998-013737</p> <p><small>本利用証明書は、ETC利用照会サービスで印字されたものです。サービス内容の確認は、http://www.etc-meisai.jp/にアクセスして下さい。</small></p>	<p>ご利用ありがとうございます。 利用証明書</p> <p> NEXCO 中日本</p> <p>料金所(自) 新静岡 料金所(至) 長泉沼津</p> <p>18年 6月18日 16時20分</p> <hr/> <p>通行料金 ¥1,580- (ETCクレジット) 車種 1</p> <p>取扱番号 確 A57806-186998-015138</p> <p><small>本利用証明書は、ETC利用照会サービスで印字されたものです。サービス内容の確認は、http://www.etc-meisai.jp/にアクセスして下さい。</small></p>
---	---

支 払 証 明 書

(会派名・議員氏名 自民改革会議・土屋 源由)

(整理番号 1-9-6-5)

下記のとおり支払ったことに相違ありません。

30年 6月 18日

議員氏名 土屋 源由



支払先	内容・積算の内訳	金 額 (円)
静岡県道路公社	伊豆中央道路 (長岡北 I C ~ 塚本 I C)	100 円
静岡県道路公社	伊豆中央道路 (塚本 I C ~ 長岡北 I C)	100 円

※ 本様式は、公共交通機関で領収書等が発行されない場合の運賃 (例：私鉄・路線バス等への現金乗車) 及び回数券で有料道路を利用した場合の 1 回分の利用料金に限り使用することができます。

整理番号	1-9-6-6
------	---------

決裁	会派代表者		経理責任者		経理担当者	
----	-------	--	-------	--	-------	--

支出証拠書

(会派名・議員氏名 自民改革会議・土屋 源由)

経費項目	調査研究費・研修費・広報広報費・要請精算活動費・会議費・資料作成費・資料購入費(事務費)・事務所費・人件費		
内容	自動車リース料		
年月日	平成30年6月18日～平成 年 月 日	金額	28,890円

目的	政務活動を行うための自動車のリース料
使途	30年6月分リース料
政務活動・ 県政との 関連性	

〈領収書貼付枠〉

普通預金(兼お借入明細)		
年月日	記号	お預かり金額
1		
2		
3		
4		
5		
6		
7		
8		
9	30-06-18 BF	*57,780 トヨタファイナンス (カ)
10		
11		
12		

リース書類は「1-13-7-1」に添付(平成28年度)

按分の理由	領収書金額(a)	按分率(b)	政務活動費支出額(a×b)
政務活動 後援会活動 で使用のため	57,780円	1/2 %	28,890円

※ 按分による支出がある場合は、領収書等の金額、按分率及び政務活動費の支出額をそれぞれ該当欄に記入すること。

整理番号	1-9-6-7
------	---------

決裁	会派代表者		経理責任者		経理担当者	
----	-------	--	-------	--	-------	--

支出証拠書

(会派名・議員氏名 自民改革会議・土屋 源由)

経費項目	調査研究費・研修費・広報広報費・要請情報活動費・会議費・資料作成費・資料購入費・事務費・事務所費・人件費		
内容	看護連盟総会出席		
年月日	平成30年6月20日～平成 年 月 日	金額	4,800円

目的	総会にて意見交換
使途	交通費 (伊豆の国市内～静岡市内)
政務活動・ 県政との 関連性	総会で現状を確認し、県政に活かす

《領収書貼付枠》

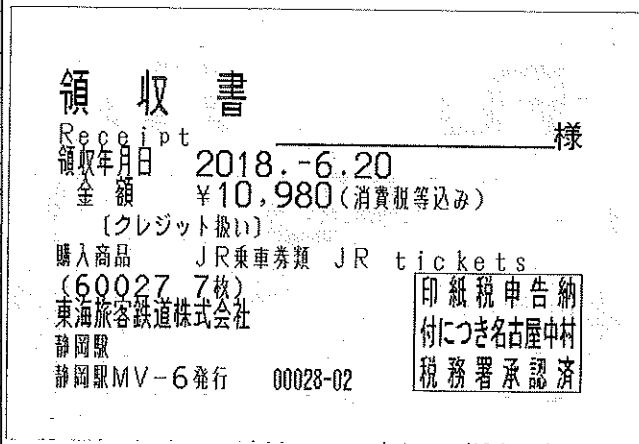

タイムズ24

タイムズ伊豆箱根鉄道伊豆長岡駅
TEL 00-70-8924

領収書

精算機 #01 A 精算No.001s2
 発券機 #01 発券No.03994f
 入庫時刻 2018-06-20 14:00
 駐車時間 1.43
 駐車料金 500円
 合計 500円
 現金収額 500円
 お釣金 0円

またのご利用お待ちしております。

交通費 伊豆箱根鉄道駿豆線 (伊豆長岡駅～三島駅) 320円×2 (往復) =640円
 JR 東海道新幹線 (三島駅～静岡駅) 1,830円×2 (往復) =3,660円
 回数券6、1枚目使用
 ・6枚目回数券領収書は支出証拠書「1-9-6-3」に添付のもの

按分の理由	領収書金額(a)	按分率(b)	政務活動費支出額(a×b)
全て政務活動にかかるものである	4,800円	100%	4,800円

※ 按分による支出がある場合は、領収書等の金額、按分率及び政務活動費の支出額をそれぞれ該当欄に記入すること。

支 払 証 明 書

(会派名・議員氏名 自民改革会議・土屋 源由)

(整理番号 1-9-6-7)

下記のとおり支払ったことに相違ありません。

30年 6月 12日



議員氏名 土屋 源由

支払先	内容・積算の内訳	金 額 (円)
伊豆箱根鉄道	伊豆箱根鉄道駿豆線(伊豆長岡駅～三島駅)	320 円
伊豆箱根鉄道	伊豆箱根鉄道駿豆線(三島駅～伊豆長岡駅)	320 円

※ 本様式は、公共交通機関で領収書等が発行されない場合の運賃（例：私鉄・路線バス等への現金乗車）及び回数券で有料道路を利用した場合の1回分の利用料金に限り使用することができます。

整理番号	1-9-6-8
------	---------

決裁	会派代表者		経理責任者		経理担当者	
----	-------	--	-------	--	-------	--

支出証拠書

(会派名・議員氏名 自民改革会議・土屋 源由)

経費項目	調査研究費・研修費・広報広報費・要請情報活動費・会議費・資料作成費・資料購入費・事務費・事務所費・人件費		
内容	県庁にて調査		
年月日	平成30年6月22日～平成 年 月 日	金額	4,300円

目的	県政報告会用の資料依頼
使途	交通費 (伊豆の国市内～静岡市内)
政務活動・ 県政との 関連性	県政報告会用の資料の収集依頼をする

〈領収書貼付枠〉

領 収 書

Receipt _____ 様
 取年月日 2018.6.20
 金額 ¥10,980 (消費税等込み)
 (クレジット扱い)
 購入商品 JR乗車券類 JR tickets
 (60027 7枚)
 東海旅客鉄道株式会社
 印紙税申告納
 付につき名古屋中村
 税務署承認済
 国票 MV-6 発行 00028-02

交通費 伊豆箱根鉄道駿豆線 (伊豆長岡駅～三島駅) 320円×2 (往復) =640円
 JR 東海道新幹線 (三島駅～静岡駅) 1,830円×2 (往復) =3,660円
 回数券2、3枚目使用

回数券領収書は支出証拠書「1-9-6-7」に添付のもの

按分の理由	領収書金額(a)	按分率(b)	政務活動費支出額(a×b)
全て政務活動にかかる ものである	4,300円	100%	4,300円

※ 按分による支出がある場合は、領収書等の金額、按分率及び政務活動費の支出額をそれぞれ該当欄に記入すること。

支 払 証 明 書

(会派名・議員氏名 自民改革会議・土屋 源由)

(整理番号 1-9-6-8)

下記のとおり支払ったことに相違ありません。		
		30年 6月 22日
議員氏名		土屋 源由
支払先	内容・積算の内訳	金 額 (円)
伊豆箱根鉄道	伊豆箱根鉄道駿豆線(伊豆長岡駅～三島駅)	320 円
伊豆箱根鉄道	伊豆箱根鉄道駿豆線(三島駅～伊豆長岡駅)	320 円

※ 本様式は、公共交通機関で領収書等が発行されない場合の運賃（例：私鉄・路線バス等への現金乗車）及び回数券で有料道路を利用した場合の1回分の利用料金に限り使用することができます。

整理番号	1-9-6-9
------	---------

決裁	会派代表者		経理責任者		経理担当者	
----	-------	---	-------	---	-------	---

支出証拠書

(会派名・議員氏名 自民改革会議・土屋 源由)

経費項目	調査研究費・研修費・広報広報費・要請情報活動費・会議費・資料作成費・資料購入費・ <u>事務費</u> ・事務所費・人件費		
内容	インターネットプロバイダー回線使用料		
年月日	平成30年6月27日～平成 年 月 日	金額	648円

目的	事務活動および広報に伴うインターネット利用手段
使途	回線利用料 (5月分)
政務活動・ 県政との 関連性	

《領収書貼付枠》



6-27 * 0,439 リコ

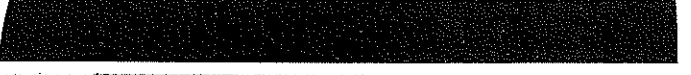

6-28 電気料金 * 0,036 トウテツリョウキョウ

(1-9-6-11で発当)



通帳と印章は別々に保管されることをお勧めします。も
帳または印章を紛失されたとき、あるいは改印、その他
項に変更があったときは、お手続きをして下さい。

按分の理由	領収書金額(a)	按分率(b)	政務活動費支出額(a×b)
政務活動 後援会活動 で使用のため	1,296円	1/2	648円
		%	

※ 按分による支出がある場合は、領収書等の金額、按分率及び政務活動費の支出額をそれぞれ該当欄に記入すること。

整理番号	1-9-6-10
------	----------

決裁	会派代表者		経理責任者		経理担当者	
----	-------	--	-------	--	-------	--

支出証拠書

(会派名・議員氏名 自民改革会議・土屋 源由)

経費項目	調査研究費・研修費・広報広報費・要請陳情活動費・会議費・資料作成費・資料購入費・ <u>事務費</u> ・事務所費・人件費		
内容	固定電話料		
年月日	平成30年6月27日～平成 年 月 日	金額	3,572円

目的	調査研究など政務活動を行うための通信手段
使途	30年5月請求分電話料
政務活動・ 県政との 関連性	

《領収書貼付枠》

領収書は支出証拠書「1-9-6-9」に添付のもの

按分の理由	領収書金額(a)	按分率(b)	政務活動費支出額(a×b)
政務活動 後援会活動 で使用のため	7,143円	1/2	3,572円
		%	

※ 按分による支出がある場合は、領収書等の金額、按分率及び政務活動費の支出額をそれぞれ該当欄に記入すること。

請求額確定日 2018年 5月 15日

日頃、サービスをご利用いただきまして誠にありがとうございます。

内訳項目 CHARGE BREAKDOWN BY CATEGORY(YEN)	金額 (円) AMOUNT (YEN)	内訳金額 (円) AMOUNT (YEN)	請求内訳等詳細 (DETAILS OF CHARGE BREAKDOWN)	〔本内訳は、各サービス提供事業者が 発行したものです。〕	税区分 (TAX)
◇NTT西日本ご利用分	6,063	5,400	フレッツ 光ネクスト F 準利用料	4月 1日～ 4月30日	合 算
		-1,590	Web光もともとと割	7月 1日～ 8月31日に解約の場 合、解約金対象外。契約期間満了後自動 延伸。	合 算
		1,020	ひかり電話A (エース) 定額料1	4月 1日～ 4月30日 電話番号 [REDACTED]	合 算
		480	ひかり電話A (エース) 定額料2	4月 1日～ 4月30日 ひかり電 話A使用料は本料金と定額料1の合計で す。	合 算
		200	複数チャネル使用料	4月 1日～ 4月30日	合 算
		100	追加番号使用料	4月 1日～ 4月30日	合 算
		120	ひかり電話 (通話料)	4月 1日～ 4月30日 翌月への 繰越額は480円です。	合 算
		-120	ひかり電話A (エース) 定額料分通話	4月 1日～ 4月30日 ひかり電 話A定額料に含まれ、通話料から減算し ます。	合 算
		4	ユニバーサルサービス料	4月 1日～ 4月30日 2番号分 のご請求となります。	合 算
		449	消費税等相当額 (合計)	合算表示の料金合計×8%	
◇NTT西日本分 (小計)	6,063	6,063	(小計)		
◇NTTファイナンスご利用分	1,080	1,080	アット・ニフティ利用料 ニフティ (株) ご利用分。	* 18年3月	非対象等
◇合計	7,143	7,143	合計		
			<NTTファイナンスからのお知らせ>		
			〇上記*印はサービス提供者に代わって、ご請求させて いただきます。		
			〇tabalポイントのお知らせ		
			ご利用可能ポイントは	0ポイントです	
			今回獲得ポイントは	0ポイントです	
			今回ご利用ポイントは	0ポイントです	
			次回失効予定ポイントは	0ポイントです	

ユニバーサルサービス料について
ユニバーサルサービス料は、あまねく日本全国においてユニバーサルサービス (NTT東西の加入電話等) の提供を確保するためにご負担いただく料金です。
なお、社団法人電気通信事業者協会から1番号当たりの費用 (番号単価) が公表されています。

整理番号	1-9-6-11
------	----------

決裁	会派代表者		経理責任者		経理担当者	
----	-------	---	-------	---	-------	--

支 出 証 拠 書

(会派名・議員氏名 自民改革会議・土屋 源由)

経費項目	調査研究費・研修費・広報広報費・要請精弊活動費・会議費・資料作成費・資料購入費・事務費 <u>事務所費</u> 人件費		
内 容	事務所光熱水費		
年 月 日	平成 30 年 6 月 28 日 ~ 平成 年 月 日	金 額	4,018 円

目的	調査研修など政務活動を行うための事務所の維持
使 途	30 年 5 月分電気利用料
政務活動・ 県政との 関連性	
<<領収書貼付枠>>	
領収書は支出証拠書「1-9-6-9」に添付のもの	

按分の理由	領収書金額(a)	按分率(b)	政務活動費支出額(a×b)
政務活動 後援会活動 で使用のため	8,036 円	1 / 2	4,018 円
		%	

※ 按分による支出がある場合は、領収書等の金額、按分率及び政務活動費の支出額をそれぞれ該当欄に記入すること。

整理番号	1-9-6-12
------	----------

決裁	会派代表者		経理責任者		経理担当者	
----	-------	---	-------	---	-------	---



支出証拠書

(会派名・議員氏名 自民改革会議・土屋 源由)

経費項目	調査研究費・研修費・広聴広報費・要請情報活動費・会議費・資料作成費・資料購入費・ <u>事務費</u> ・事務所費・人件費		
内容	配信サービス システム管理費		
年月日	平成30年6月27日～平成 年 月 日	金額	3,400円

目的	広報活動を行うためのメール配信の利用手段
使途	6月分システム利用料
政務活動・ 県政との 関連性	

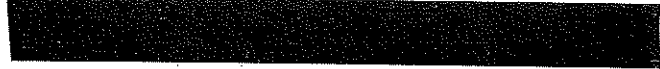
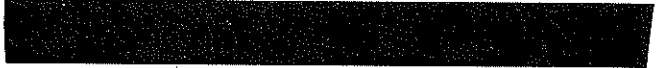
《領収書貼付枠》

			
			
1730-06-27 BF	・	*6,800 DF.サーバー	
			
			
22 30-06-29 BF	・	*65,232 イーカールビー ¥432	(1-9-6-14 で充当)
23 30-06-29 BF	・	*75,276 アラビヤインサリ	(1-9-6-15 で充当)
24 30-06-29 BF	・	*237,600 アラビヤインサリ(カ)	(1-9-6-16 で充当)

按分の理由	領収書金額(a)	按分率(b)	政務活動費支出額(a×b)
政務活動 後援会活動 で使用のため	6,800円	1/2	3,400円
		%	

※ 按分による支出がある場合は、領収書等の金額、按分率及び政務活動費の支出額をそれぞれ該当欄に記入すること。

整理番号 1-9-6-13

決裁	会派代表者		経理責任者		経理担当者	
----	-------	--	-------	--	-------	--

支出証 抛書

(会派名・議員氏名 自民改革会議・土屋 源由)

経費項目	調査研究費・研修費・ <u>広聴広報費</u> ・要請情報報酬費・会議費・資料作成費・資料購入費・事務費・事務所費・人件費		
内容	県政報告スライドショー用資料作成費		
年月日	平成30年6月29日～平成 年 月 日	金額	54,000円

目的	県政に係る情報等を県民に報告
使途	県政報告をスライドショーで報告のための資料作成費用
政務活動・ 県政との 関連性	県政の状況を広く発信するため

《領収書貼付枠》

領 収 証 土屋 源由 様 No. _____

金額 ￥54,000

県政報告資料作成費として

平成30年6月29日 上記正に領収いたしました

内 訳 _____

現金 _____

小切手 /

手形 /

消費税額等(%) _____

〒411-0881 静岡県三島市東本町2-8-20

広告事務所 ウェザーリポート

TEL 080-4069-8332



按分の理由	領収書金額(a)	按分率(b)	政務活動費支出額(a×b)
全て政務活動にかかる ものである	54,000円	100%	54,000円

※ 按分による支出がある場合は、領収書等の金額、按分率及び政務活動費の支出額をそれぞれ該当欄に記入すること。

1-9-6-15



お客様コードNo. [redacted]

410-2211

〒

410-2211
伊豆の国市長岡197-1

納品書

伝票No.

11

30年 6月 4日

〒 410-2211
伊豆の国市長岡197-1

有限 修善寺印刷所 会社

代表取締役 菊池 理 功

〒410-2416 静岡県伊豆市修善寺704-2
TEL(0558)72-0524(代) FAX(0558)72-0557

振込先 スルガ銀行伊豆中央支店 当座 601953 静岡銀行修善寺支店 当座 2764
JA伊豆の国湯島支店 普通 36159 三島信用修善寺支店 普通 1001448

TEL 0559-48-0267 FAX 0559-47-1811 毎度ありがとうございます。下記の通り納品致しますので御査収下さい。

コード	商品名	数量	単位	単価	価 値	備 考
	ダウンプラス表紙 100/215 1/0c	9,000	枚	1.30	11,700	
	長3封筒 透明タブ付き	20,000	枚	2.90	58,000	
課税対象額 69,700 (消費税合計 5,576)					合計	5,576 75,276

摘要

69,700 (消費税合計 5,576)

合計



5,576
75,276

4102211

4102211

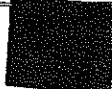

整理番号	1-9-6-16
------	----------

決裁	会派代表者		経理責任者		経理担当者	
----	-------	---	-------	---	-------	---

支 出 証 拠 書

(会派名・議員氏名 自民改革会議・土屋 源由)

経費項目	調査研究費・研修費・ <u>広報費</u> ・要請等活動費・会議費・資料作成費・資料購入費・事務費・事務所費・人件費		
内 容	県政報告誌印刷費		
年 月 日	平成 30 年 6 月 29 日～平成 年 月 日	金 額	237,600 円

目 的	県政報告誌の印刷
使 途	印刷費 (別途添付)
政務活動・ 県政との 関連性	県政の状況を広く発信するため

《領収書貼付枠》

領収書は支出証拠書「1-9-6-12」に添付のもの

按分の理由	領収書金額(a)	按分率(b)	政務活動費支出額(a×b)
全て政務活動にかかる ものである	237,600 円	/	237,600 円
		100%	

※ 按分による支出がある場合は、領収書等の金額、按分率及び政務活動費の支出額をそれぞれ該当欄に記入すること。

納品書

売上日 平成30年06月04日 PAGE 1

〒410-2122 静岡県伊豆の国市寺家140

土屋もとよし後援会 御中

アサダ印刷株式会社

TEL 055-949-3716 FAX 055-949-6565

商品コード / 商品名	数量	単位	単価	金額	備考
もつとよしレポート A3 4C/4C	22,000	枚		220,000	
2L,000枚 2%折+3%折 1,000枚 2%折					
税抜額				17,600	合計
220,000				220,000	237,600

1-9-6-16

整理番号	1-9-6-17
------	----------

決裁	会派代表者		経理責任者		経理担当者	
----	-------	--	-------	--	-------	--

支出証拠書

(会派名・議員氏名 自民改革会議・土屋 源由)

経費項目	調査研究費・研修費・広報広報費・要請情報活動費・会議費・資料作成費・資料購入費・ <u>事務費</u> ・事務所費・人件費		
内容	携帯電話料		
年月日	平成30年6月30日～平成 年 月 日	金額	1,601円

目的	調査研究など政務活動を行うための通信手段
使途	平成30年5月利用分の携帯電話料 (6月請求分)
政務活動・ 県政との 関連性	

《領収書貼付枠》

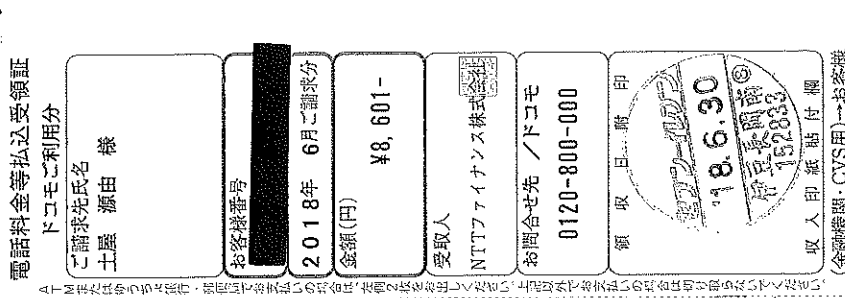

(基本使用料 2700円 + 通話料 63円 + パケット定額料 3,166円) × 消費税 1.08 = 6,403円

按分の理由	領収書金額(a)	按分率(b)	政務活動費支出額(a×b)
政務活動 後援会活動 使用にて案分	6,403円	1/4	1,601円
		%	

※ 按分による支出がある場合は、領収書等の金額、按分率及び政務活動費の支出額をそれぞれ該当欄に記入すること。

1-9-6-17

4T111B 00111497

(2/3 ページ)

お客様電話番号等 BILLING NUMBER	[REDACTED]	請求年月 MONTH OF ISSUE	2018年 6月ご請求分
----------------------------	------------	------------------------	--------------

ご請求内訳

(お客様番号 [REDACTED])

内訳項目 CHARGE BREAKDOWN BY CATEGORY (YEN)	金額 (円)	内訳金額 (円) AMOUNT (YEN)	請求内訳等詳細 DETAILS OF CHARGE BREAKDOWN	税区分 TAX
◆ [REDACTED]			ご利用期間 (5/1~5/31)	
◇基本使用料 (計)				
◎ 2,700	2,700		カケホーダイプラン (スマホ/タブ)	合算
◇通話料・通信料 (計)				
◎ 63	63		Xi・SMS通信料	5月ご利用分 合算
◇パケット定額料等 (計)				
◎ 3,166	500		Xiシェアオプション定額料	合算
	2,666		シェアバック分割請求ご負担額 (シェアオプション定額料を除く)	合算
			シェアバック分割請求対象額 (シェアグループ合計)	9,500円/3回線
			当回線におけるシェアバック分割請求ご負担額	3,166円
		0	(参考) 当月ご利用データ量	1.1G (通信速度制限含む)
◇その他ご利用料金等 (計)				
2,086	300		spモード利用料	合算
	300		留守番電話サービス利用料	合算
	200		あんしんネットセキュリティ利用料	合算
	500		ケータイ補償サービス利用料 (500)	合算
	300		ドコモWi-Fi利用料 (spモード)	合算
	-300		永年キャンペーン割引料 (ドコモWi-Fi)	合算
	324		spモード決済 (料金回収代行/継続課金分)	6月請求分 内税
	360		spモード決済 (Google Play)	6月請求分 非対象等
	100		請求書発行手数料	6月請求分 合算
	2		ユニバーサルサービス料/基本	1番号あたり2円のご請求となります 合算
◇消費税等相当額 (計)				
586	586		消費税等相当額 (合計)	合算表示の料金合計×8%
◇合計				
8,601	8,601		合計	



NTTドコモからのお知らせ

- 各種お申込み・お手続き、ご契約内容の確認などは、インターネットからできます。
【スマートフォン】はdメニュー、【iモード】はiMenu、【PC】はドコモHPのマイドコモから「ドコモオンライン手続き」をご利用いただけます。
- 弊社分請求額のうち、料金回収代行分は、NTTファイナンスへ請求事務を委託しています。

ユニバーサルサービス料について

ユニバーサルサービス料は、ユニバーサルサービス (NTT東西の加入電話等) の提供を確保するために必要な費用の一部を通信事業者全体で電話番号数に応じて負担するユニバーサルサービス制度の趣旨に基づき、ご負担をお願いしている料金です。

整理番号	1-9-6-18
------	----------

決裁	会派代表者		経理責任者		経理担当者	
----	-------	---	-------	---	-------	---

支 出 証 拠 書

(会派名・議員氏名 自民改革会議・土屋 源由)

経費項目	調査研究費・研修費・広報広報費・要請情報活動費・会議費・資料作成費・資料購入費・事務費・事務所費・ <u>人件費</u>		
内 容	雇用保険・労災保険 H30年度分		
年 月 日	平成30年 6月 29日 ~ 平成 年 月 日	金 額	4,819円

目 的	政務活動を補助する職員を雇用
使 途	雇用保険・労災保険料
政務活動・ 県政との 関連性	
≪領収書貼付枠≫ 領収書は別紙	

按分の理由	領収書金額(a)	按分率(b)	政務活動費支出額(a×b)
政務活動 後援会活動 により按分	9,638円	1/2 %	4,819円

※ 按分による支出がある場合は、領収書等の金額、按分率及び政務活動費の支出額をそれぞれ該当欄に記入すること。

労働保険申告 計算書

黄色の部分を入力してください

★ 平成29年度 (H29/4/1～H30/3/31) 確定保険料

確定基礎賃金(労災分) 1,316,000
(雇用保険分) 1,186,000

申告時概算基礎賃金
1,476,000 概算基礎賃金(労災分)
1,348,000 (雇用保険分)

《確定基礎賃金》	(算定額)	(保険料率)		(確定額)	(申告済額)	(過不足)
労働保険分	1,316,000	12	1000	14,622	16,560	1,938
労災保険分	1,316,000	3	1000	3,948	4,428	480
雇用保険分	1,186,000	9	1000	10,674	12,132	1,458
(雇保事業主負担金)	10,674	6	9	7,116	8,088	972
(雇保被保険者負担金)	10,674	3	9	3,558	4,044	486

緑色部分を確定額と照らし合わせてください

☆ 平成30年度 (H30/4/1～H31/3/31) 概算保険料

概算基礎賃金(労災分) 1,316,000
(雇用保険分) 1,186,000

《概算基礎賃金》	(見込額)	(保険料率)		(申告額)
労働保険分		12	1000	14,622
労災保険分	1,316,000	3	1000	3,948
雇用保険分	1,186,000	9	1000	10,674
(雇保事業主負担金)	10,674	6	9	7,116
(雇保被保険者負担金)	10,674	3	9	3,558

◎ 納付額

(今年度概算保険料)	(一般拠出金)	(前年度分過不足額)	委託手数料	合計
14,622	26	1,938	0	12,710

内訳	労災(概)	労災(確)	雇保(概)	雇保(確)	一般拠出金	合計
事業主負担金	3,948	480	7,116	972	26	9,638
被保険者負担金	0	0	3,558	486	0	3,072
委託手数料						0
合計						12,710

81-9-6-18

納付書・領収証書 (労働保険) (国庫金)

※取扱い番号 警 岡 労働局 00075420 ※取扱い番号 0847 平成 30 年度

労働保険番号 [] 都道府県 [] 所管管 職 [] 基 幹 番 号 [] 校 番 号 []

※会計年度(元号:平成は7)※徴収年度(元号:平成は7) 年 月 日

※収納区分 [] ※証券受領 全部 [] 一部 []

納付の目的 1.平成 [] 年度 [] 期 [] 2.平成 [] 年度 [] 期 []

(住所) 〒410-2211 伊豆の国市 長瀬 1-97-1 (氏名) 土屋もとよし事務所 土屋 隆伸 08-8005479 AA1A2R011879 股

納付の場所 日本銀行(本店・支店・代理店又は徴収代理店)、所轄都道府県労働局、所轄労働基準監督署

労働保険特別会計 0847 平成 30 年度 5月1日以降 現年度歳入組入

内 訳	金額	単位	金額	単位
労働保険料	12710	円	12710	円
納付額(合計額)	12710	円	12710	円

あて先 〒420-8639 静岡県葵区造手町9-50 静岡地方合同庁舎 静岡労働局 労働保険特別会計歳入徴収官 (納付書渡し)

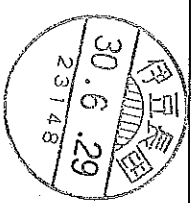

労働保険 概算・増加概算・確定保険料 申告書
石川県健康被害救済法 一般拠出金

継続事業 (一括有期事業を含む。)

平 成 30 年 月 日
08-E003479
AA1A22R-011679#

事業主控 08-E003479
AA1A22R-011679#
平成30年 月 日

種 別
※ 修正項目番号 ※ 入力確定コード

※ 各種区分

事務(2)	保険関係等	業 種	産業分類
05	111	9416	93

あて先 〒 420-8639

静岡市葵区追手町9-50
静岡地方合同庁舎

静岡労働局 hraopjec
労働保険特別会計歳入徴収官殿

① 労働保険番号	都道府県	所屬	等 種	基 幹 番 号	株 型 号

② 増加年月(元号:平成は7)
元号 年 月 日
③ 事業廃止年月日(元号:平成は7)
元号 年 月 日
※ 事業廃止等理由
④ 常時雇用労働者数
⑤ 雇用保険被保険者数
⑥ 定額制事業高齢労働者数 ※ 保険関係 ※ 片保険理由コード

確定保険料算定内訳 算定期間 平成29年4月1日 から 平成30年3月31日 まで

区 分	① 保険料・一般拠出金算定基礎額	② 保険率	③ 確定保険料・一般拠出金額(①×②)
労働保険料	12.00	1000分の(イ)	14622
労災保険分	3.00	1000分の(ロ)	3948
雇用保険分	雇用保険法適用者分		
	高年齢労働者分	9.00	
	保険料算定対象者分	9.00	10674
一般拠出金	0.02	1000分の(ハ)	26

概算・増加概算保険料算定内訳 算定期間 平成30年4月1日 から 平成31年3月31日 まで

区 分	④ 保険料算定基礎額の見込額	⑤ 保険料率	⑥ 概算・増加概算保険料額(④×⑤)
労働保険料		1000分の(イ)	14622
労災保険分		1000分の(ロ)	3948
雇用保険分	雇用保険法適用者分		
	高年齢労働者分		
	保険料算定対象者分	9.00	10674

⑦ 事業主の郵便番号(変更のある場合記入) ⑧ 事業主の電話番号(変更のある場合記入)
⑨ 延滞の申請 納付回数

⑩ 申告済概算保険料額 16,560 円 ⑪ 申告済概算保険料額

(イ) 充当額 1938 円	(ロ) 不足額	⑫ 増加概算保険料額 (⑩の(イ)~⑩)
(ハ) 還付額		⑬ 納入番号

期 別	(1) 概算保険料額 (⑩の(イ)+(ロ) + 大同以降の(イ) + 大同以降の(ロ))	(2) 労働保険料充当額 (⑩の(イ)-(ロ))	(3) 不足額 (⑩の(イ)-(ロ))	(4) 今期納付額 (⑩の(イ)-(ロ))	(5) 今期還付額 (⑩の(ハ))	(6) 今期納付額(③)+(④)
第1期	14622 円	1938 円		12684 円	26 円	12710 円
第2期						
第3期						

⑭ 加入している労働保険 (イ) 労災保険 (ロ) 雇用保険 ⑮ 特約事業 (イ) 該当する (ロ) 該当しない

⑯ 事業主 (イ) 所在地 (ロ) 名称 伊豆の国市長岡197-1 土屋もとよ事務所 土屋 源由

		出勤時刻	退社時刻	勤務時間	備考
6月1日	金			6時間	有給
6月2日	土		休		
6月3日	日		休		
6月4日	月	9:45	15:45	6時間	
6月5日	火	9:45	15:45	6時間	
6月6日	水	9:45	15:45	6時間	
6月7日	木	9:45	15:45	6時間	
6月8日	金	11:45	15:45	4時間	
6月9日	土		休		
6月10日	日		休		
6月11日	月	9:45	15:45	6時間	
6月12日	火	9:45	15:45	6時間	
6月13日	水	9:45	15:45	6時間	
6月14日	木	9:45	15:45	6時間	
6月15日	金	9:45	15:45	6時間	
6月16日	土		休		
6月17日	日		休		
6月18日	月	9:45	15:45	6時間	
6月19日	火	9:45	15:45	6時間	
6月20日	水	9:45	15:45	6時間	
6月21日	木	9:45	15:45	6時間	
6月22日	金	11:15	15:45	4.5時間	
6月23日	土		休		
6月24日	日		休		
6月25日	月		休		
6月26日	火	9:15	12:15	3時間	
6月27日	水	9:15	13:15	4時間	
6月28日	木			6時間	有給
6月29日	金	9:45	15:45	6時間	
6月30日	土		休		
			計	111.5時間	111,500円
				雇用保険料	335円

2018 年 6 月 29 日

領収書

6月分

111,500 円 確かに領収致しました



整理番号 1-9-6-20

決裁	会派代表者		経理責任者		経理担当者	
----	-------	---	-------	---	-------	---

支出証拠書

(会派名・議員氏名 自民改革会議・土屋 源由)

経費項目	調査研究費・研修費・ <u>広聴広報費</u> ・要請陳情等活動費・会議費・資料作成費・資料購入費・事務費・事務所費・人件費		
内容	県政報告会 会場料		
年月日	平成30年6月30日～平成 年 月 日	金額	5,000円

目的	県政報告会の開催
使途	会場費
政務活動・ 県政との 関連性	県政の状況を広く発信するため

《領収書貼付枠》

領収証

土屋もとよし 様 No.

★ 円 5,000-

但 土屋もとよし 県政報告会 会場料

H30年6月30日 上記正に領収いたしました

内訳

税抜金額



消費税額等(%)

取入紙

CZ-B1808P

按分の理由	領収書金額(a)	按分率(b)	政務活動費支出額(a×b)
全て政務活動にかかるものである	5,000円	100%	5,000円

※ 按分による支出がある場合は、領収書等の金額、按分率及び政務活動費の支出額をそれぞれ該当欄に記入すること。

決 裁	会派代表者		経理責任者		経理担当者	
--------	-------	---	-------	--	-------	---

活 動 概 要 書 (県政報告会)

平成 30 年 6 月 30 日

会派名・議員氏名 自民改革会議 土屋源由

活 動 名	県政報告会の開催			
活動概要	<p>1 開催日時 平成 30 年 6 月 30 日 (土) 19:00~20:30</p> <p>2 場 所 浮橋公民館</p> <p>3 参加者 地元自治会役員他 約 40 名</p> <p>4 内 容 ①開会 ②県政報告 (スライドショー) ③地域の課題・要望等の意見交換 ④閉会</p> <p>※ 県政報告会のため、按分率は、1/2・1/3・1/1 とする。</p>			
経 費	項 目	政務活動費支出額	領収書番号	内 容
	会場使用料	5,000	1-9-6-20	2時間 5,000 円
	資料作成費	54,000	1-9-6-13	スライドショー用作成費
	合 計	59,000		
備 考	※ 添付書類：案内状・会議資料・会議次第			

* 本概要書は、「県政報告会の開催」を行った場合に提出する。

整理番号	1-9-6-21
------	----------

決裁	会派代表者		経理責任者		経理担当者	
----	-------	--	-------	--	-------	--

支出証拠書

(会派名・議員氏名 自民改革会議・土屋 源由)

経費項目	調査研究費・研修費・広聴広報費・要請情報活動費・会議費・資料作成費 <u>資料購入費</u> ・事務費・事務所費・人件費		
内容	新聞購読料		
年月日	平成30年6月30日～平成 年 月 日	金額	982円

目的	県政、社会情勢に関する情報収集
使途	購読料6月分
政務活動・ 県政との 関連性	県政等の情報を収集し、政策や質問の参考にする。

《領収書貼付枠》

領 収 証

支店 01 区域 024 順路 010 No. **土屋 源由** 様

品 名	部数	金額(円)	備 考	領収金額(含消費税)
静岡新聞セット	1	2,980		3,926 円
伊豆日日新聞	1	946		
				2018 年 06 月分
				領収致しました。
				年 月 日

有限会社 清水 店
伊豆の国市中條65-1

本店 055-949-0887

ご購入ありがとうございます。本額ほど保存下さい。金額その他を訂正したものは無効です。

按分の理由	領収書金額(a)	按分率(b)	政務活動費支出額(a×b)
政務活動 後援会活動		1/4	
私用にて按分	3,926円	100%	982円

※ 按分による支出がある場合は、領収書等の金額、按分率及び政務活動費の支出額をそれぞれ該当欄に記入すること。

整理番号	1-9-6-22
------	----------

決裁	会派代表者		経理責任者		経理担当者	
----	-------	--	-------	--	-------	--

支出証拠書 (自動車燃料代)

【 6 月分】 (会派名・議員氏名 自民改革会議・ 土屋 源由)

区分	前回給油(領収書貼付分) A	今回(直近の)給油 B	総走行距離 C=B-A
年月日	年 月 日	年 月 日	
走行距離	km	km	km

(経費項目別充当額)

経費項目	走行距離 (km)	積算方法 ※	充当額 (円)
事務費	512 km	18円 × km / 512 km	9,216 円

※単価による充当方式 : 単価 (円) × 走行距離 (km)
 ※領収書による充当方式
 ・積上げ方式 : 領収書金額 (円) × 走行距離 (km) / 総走行距離 (上記C) (km)
 ・充当限度割合による按分 : 領収書金額 (円) × 充当限度割合

《支払証明》上記のとおり支払った (充当した) ことを証明します。 議員氏名 土屋 源由

《領収書貼付枠》

按分の理由 全て政務活動	領収書金額(a)	按分率(b)	政務活動費支出額(a×b)
	9,216 円	100%	9,216 円

※ 按分による支出がある場合は、領収書等の金額、按分率及び政務活動費の支出額をそれぞれ該当欄に記入すること。

月 日	内 容	行 程	走行距離(km)
6月1日	沼津総合庁舎にて調査	自宅～総合庁舎（往復）	36
6月8日	県庁にて調査	自宅～県庁（往復）	180
6月10日	県政報告・打ち合わせ	伊豆の国市内	28
6月18日	県庁にて調査	自宅～県庁（往復）	180
6月20日	静岡県看護連盟総会出席	伊豆長岡駅（往復）	10
6月24日	伊豆半島世界ジオパーク認定祝賀会出席	自宅～伊豆市～自宅	38
6月30日	県政報告会（浮橋区）	伊豆の国市内（2往復）	40
合 計			512

整理番号 1-9-6-23

決裁	会派代表者		経理責任者		経理担当者	
----	-------	--	-------	--	-------	--

支出証拠書

(会派名・議員氏名 自民改革会議・土屋 源由)

経費項目	調査研究費・研修費・広報広報費・要請陳情等活動費・会議費・資料作成費・資料購入費・事務費・事務所費・ <u>人件費</u>		
内容	事務員雇用		
年月日	平成30年6月30日~平成 年 月 日	金額	10,500円

目的	政務活動を補助する職員を雇用		
使途	30年6月分給与		
政務活動・ 県政との 関連性			
<p>《領収書貼付枠》</p> <div style="text-align: center;"> <p>領収証</p> <p>土屋 ちよし様 No.</p> <p>★ ￥10,500-</p> <p>内訳</p> <p>現金 _____</p> <p>小切手 / _____</p> <p>手形 / _____</p> <p>消費税額等(%) _____</p> <p>コクヨ ウケ-98</p> </div> <p>但 政務活動事務員として</p> <p>H30年6月30日 上記正に領収いたしました</p> <div style="border: 1px dashed black; padding: 5px; width: fit-content; margin-left: auto;"> <p>収入印紙</p> </div> <div style="background-color: black; width: 150px; height: 50px; margin-left: auto; margin-top: 10px;"> </div>			

按分の理由	領収書金額(a)	按分率(b)	政務活動費支出額(a×b)
雇用実績表に基づき		/	
按分	10,500円	100%	10,500円

※ 按分による支出がある場合は、領収書等の金額、按分率及び政務活動費の支出額をそれぞれ該当欄に記入すること。

雇用実績表

6月分	氏名	
-----	----	--

日	曜日	雇用時間数	うち政務活動業務時間数	政務活動業務内容
1	金			
2	土			
3	日			
4	月	6	6	5月県政務調査費証拠書作成
5	火			
6	水			
7	木			
8	金	1	1	県政報告誌データ サーバーアップ
9	土			
10	日			
11	月			
12	火			
13	水			
14	木			
15	金			
16	土			
17	日			
18	月			
19	火			
20	水			
21	木			
22	金			
23	土			
24	日			
25	月			
26	火			
27	水			
28	木			
29	金			
30	土			
計		7	7	

上記のとおり雇用したことを証明する。

平成 30年 6月 30日
会派・議員名 自民改革会議 土屋源由



[政務活動費充当計算]・・・①又は②の算式を用いて、政務活動費充当分を算出する。

① 7時間 × 単価 [1,500円] = 10,500円

② 総支給額 [円] × (B) / (A) = 円

* 証明は、雇用主が署名して押印する。