

整理番号 1-9-8-1

|    |       |  |       |  |       |  |
|----|-------|--|-------|--|-------|--|
| 決裁 | 会派代表者 |  | 経理責任者 |  | 経理担当者 |  |
|----|-------|--|-------|--|-------|--|

支出証拠書

(会派名・議員氏名 自民改革会議・土屋 源由)

|      |  |    |        |
|------|--|----|--------|
| 経費項目 | 調査研究費・研修費・広聴広報費・要請情報活動費・会議費・資料作成費・資料購入費・事務費・事務所費・人件費 |    |        |
| 内容   | 県庁にて調査   |    |        |
| 年月日  | 平成30年8月3日～平成 年 月 日                                   | 金額 | 4,800円 |

|                      |                       |
|----------------------|-----------------------|
| 目的                   | 県政報告会用の資料依頼           |
| 用途                   | 交通費 (伊豆の国内市～静岡市内)・駐車場 |
| 政務活動・<br>県政との<br>関連性 | 県政報告会を実施し、県事業を市民に報告する |

《領収書貼付枠》

領収書

Receipt  
 領収年月日 2018.-6.20 様  
 金額 ￥10,980 (消費税等込み)  
 (クレジット扱い)  
 購入商品 JR乗車券類 JR tickets  
 (60027 7枚)  
 東海旅客鉄道株式会社  
 静岡駅  
 静岡駅MV-6発行 00028-02

印紙税申告納  
 付につき名古屋中村  
 税務署承認済

タイズ24

2018年8月3日  
 伊豆箱根鉄道駿豆線  
 伊豆長岡駅～三島駅  
 320円×2  
 JR東海道新幹線  
 三島駅～静岡駅  
 1,830円×2  
 回数券5、6枚目使用

またのご利用をお願いします。

→ 料金 500円

|     |   |
|-----|---|
| 交通費 | 伊豆箱根鉄道駿豆線 (伊豆長岡駅～三島駅) 320円×2 (往復) =640円   |
|     | JR 東海道新幹線 (三島駅～静岡駅) 1,830円×2 (往復) =3,660円 |
|     | 回数券5、6枚目使用                                |
|     | 回数券領収書は「1-9-6-7」に添付のもの                    |

| 按分の理由               | 領収書金額(a) | 按分率(b) | 政務活動費支出額(a×b) |
|---------------------|----------|--------|---------------|
| 全て政務活動にかかる<br>ものである | 4,800円   | 100%   | 4,800円        |

※ 按分による支出がある場合は、領収書等の金額、按分率及び政務活動費の支出額をそれぞれ該当欄に記入すること。

支 払 証 明 書

(会派名・議員氏名 自民改革会議・土屋 源由)

(整理番号1-9-8-1)

下記のとおり支払ったことに相違ありません。

30年 8月 3日

議員氏名 土屋 源由



| 支払先    | 内容・積算の内訳             | 金 額 (円) |
|--------|----------------------|---------|
| 伊豆箱根鉄道 | 伊豆箱根鉄道駿豆線(伊豆長岡駅～三島駅) | 320 円   |
| 伊豆箱根鉄道 | 伊豆箱根鉄道駿豆線(三島駅～伊豆長岡駅) | 320 円   |
|        |                      |         |
|        |                      |         |
|        |                      |         |
|        |                      |         |
|        |                      |         |
|        |                      |         |
|        |                      |         |
|        |                      |         |

※ 本様式は、公共交通機関で領収書等が発行されない場合の運賃（例：私鉄・路線バス等への現金乗車）及び回数券で有料道路を利用した場合の1回分の利用料金に限り使用することができます。

|      |         |
|------|---------|
| 整理番号 | 1-9-8-2 |
|------|---------|

|    |       |   |       |   |       |   |
|----|-------|---|-------|---|-------|---|
| 決裁 | 会派代表者 |  | 経理責任者 |  | 経理担当者 |  |
|----|-------|---|-------|---|-------|---|

支出証拠書

(会派名・議員氏名 自民改革会議・土屋 源由)

|      |  |    |         |
|------|--|----|---------|
| 経費項目 | 調査研究費・研修費・広聴広報費・要請情報活動費・会議費・資料作成費・資料購入費・事務費・事務所費・人件費 |    |         |
| 内容   | 県庁にて調査   |    |         |
| 年月日  | 平成 30 年 8 月 9 日～平成 年 月 日                             | 金額 | 2,420 円 |

|                      |                       |
|----------------------|-----------------------|
| 目的                   | 県政報告会用資料収集            |
| 使途                   | 交通費 (伊豆の国市～静岡市内)      |
| 政務活動・<br>県政との<br>関連性 | 県政報告会を実施し、県事業を市民に報告する |

《領収書貼付枠》

交通費 伊豆中央道路 (長岡北 IC～塚本 IC) 100 円 × 2 (往復) = 200 円  
 回数券領収書は平成 30 年度「1-9-4-4」に添付のもの  
 高速道路 (長泉沼津～新静岡) 1,110 円 × 2 (往復) = 2,220 円

| 按分の理由               | 領収書金額(a) | 按分率(b) | 政務活動費支出額(a×b) |
|---------------------|----------|--------|---------------|
| 全て政務活動にかかる<br>ものである | 2,420 円  | 100%   | 2,420 円       |

※ 按分による支出がある場合は、領収書等の金額、按分率及び政務活動費の支出額をそれぞれ該当欄に記入すること。

1-9-8-2

|  |   |
|--|---|
| <p>ご利用ありがとうございます。</p> <p><b>利用証明書</b></p> <p> <b>NEXCO</b><br/>中日本</p> <p>料金所(自) 長泉沼津<br/>料金所(至) 新静岡</p> <p>18年 8月 9日<br/>10時16分</p> <p>割引前料金 ¥1,580-<br/>割引△ ¥470-<br/>-----<br/>通行料金 ¥1,110-<br/>(ETCクレジット)</p> <p>車種 1</p> <p>取扱番号 <b>確</b><br/>A64808-093472-610331</p> <p>本利用証明書は、ETC利用照会サービスで印字されたものです。サービス内容の確認は、<a href="http://www.etc-meisai.jp/">http://www.etc-meisai.jp/</a>にアクセスして下さい。</p> <p>019</p> | <p>ご利用ありがとうございます。</p> <p><b>利用証明書</b></p> <p> <b>NEXCO</b><br/>中日本</p> <p>料金所(自) 新静岡<br/>料金所(至) 長泉沼津</p> <p>18年 8月 9日<br/>17時 1分</p> <p>割引前料金 ¥1,580-<br/>割引△ ¥470-<br/>-----<br/>通行料金 ¥1,110-<br/>(ETCクレジット)</p> <p>車種 1</p> <p>取扱番号 <b>確</b><br/>A64808-093472-611735</p> <p>本利用証明書は、ETC利用照会サービスで印字されたものです。サービス内容の確認は、<a href="http://www.etc-meisai.jp/">http://www.etc-meisai.jp/</a>にアクセスして下さい。</p> <p>019</p> |
|--|---|

支 払 証 明 書

(会派名・議員氏名 自民改革会議・土屋 源由)

(整理番号 1-9-8-2)

下記のとおり支払ったことに相違ありません。

30年 8月 9日

議員氏名 土屋 源由

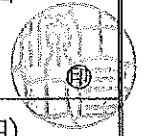

| 支払先     | 内容・積算の内訳                  | 金 額 (円) |
|---------|---------------------------|---------|
| 静岡県道路公社 | 伊豆中央道路 (長岡北 I C ~ 塚本 I C) | 100 円   |
| 静岡県道路公社 | 伊豆中央道路 (塚本 I C ~ 長岡北 I C) | 100 円   |
|         |                           |         |
|         |                           |         |
|         |                           |         |
|         |                           |         |
|         |                           |         |
|         |                           |         |
|         |                           |         |
|         |                           |         |

※ 本様式は、公共交通機関で領収書等が発行されない場合の運賃 (例: 私鉄・路線バス等への現金乗車) 及び回数券で有料道路を利用した場合の 1 回分の利用料金に限り使用することができます。

|      |         |
|------|---------|
| 整理番号 | 1-9-8-3 |
|------|---------|

|    |       |   |       |   |       |   |
|----|-------|---|-------|---|-------|---|
| 決裁 | 会派代表者 |  | 経理責任者 |  | 経理担当者 |  |
|----|-------|---|-------|---|-------|---|

支出証拠書

(会派名・議員氏名 自民改革会議・土屋 源由)

|       |  |       |             |
|-------|--|-------|-------------|
| 経費項目  | 調査研究費・研修費・広聴広報費・要請情報活動費・会議費・資料作成費・資料購入費・事務費・事務所費・人件費 |       |             |
| 内 容   | 県庁にて調査   |       |             |
| 年 月 日 | 平成 30 年 8 月 17 日～平成                                  | 年 月 日 | 金 額 3,360 円 |

|  |                  |
|--|------------------|
| 目 的  | 議案説明             |
| 使 途  | 交通費 (伊豆の国市～静岡市内) |
| 政務活動・<br>県政との<br>関連性   | 9月議会の議案説明        |
| <<領収書貼付枠>><br><br><br><br><br><br><br><br><br><br><br><br>交通費 伊豆中央道路 (長岡北 IC～塚本 IC) 100 円 × 2 (往復) = 200 円<br>回数券領収書は平成 30 年度「1-9-4-4」に添付のもの<br>高速道路 (長泉沼津～新静岡) 1,580 円 × 2 (往復) = 3,160 円 |                  |

|                     |          |        |               |
|---------------------|----------|--------|---------------|
| 按分の理由               | 領収書金額(a) | 按分率(b) | 政務活動費支出額(a×b) |
| 全て政務活動にかかる<br>ものである | 3,360 円  | /      | 3,360 円       |
|                     |          | 100%   |               |

※ 按分による支出がある場合は、領収書等の金額、按分率及び政務活動費の支出額をそれぞれ該当欄に記入すること。

1-9-8-3

|   |   |
|---|---|
| <p>ご利用ありがとうございます。</p> <h3>利用証明書</h3>  <p>料金所(自) 長泉沼津<br/>料金所(至) 新静岡</p> <p>18年 8月17日<br/>9時33分</p> <hr/> <p>通行料金 ¥1,580-<br/>(ETC/クレジット)<br/>車種 1</p> <p>取扱番号<br/>A25808-176705-699428</p> <p><small>本利用証明書は、ETC利用照会サービスで印字されたものです。サービス内容の確認は、<a href="http://www.etc-meisai.jp/">http://www.etc-meisai.jp/</a>にアクセスして下さい。</small></p> | <p>ご利用ありがとうございます。</p> <h3>利用証明書</h3>  <p>料金所(自) 新静岡<br/>料金所(至) 長泉沼津</p> <p>18年 8月17日<br/>15時48分</p> <hr/> <p>通行料金 ¥1,580-<br/>(ETC/クレジット)<br/>車種 1</p> <p>取扱番号<br/>A25808-176724-254924</p> <p><small>本利用証明書は、ETC利用照会サービスで印字されたものです。サービス内容の確認は、<a href="http://www.etc-meisai.jp/">http://www.etc-meisai.jp/</a>にアクセスして下さい。</small></p> |
|---|---|

支 払 証 明 書

(会派名・議員氏名 自民改革会議・土屋 源由)

(整理番号 1-9-8-3)

下記のとおり支払ったことに相違ありません。

30年 8月 17日

議員氏名 土屋 源由



| 支払先     | 内容・積算の内訳                  | 金 額 (円) |
|---------|---------------------------|---------|
| 静岡県道路公社 | 伊豆中央道路 (長岡北 I C ~ 塚本 I C) | 100 円   |
| 静岡県道路公社 | 伊豆中央道路 (塚本 I C ~ 長岡北 I C) | 100 円   |
|         |                           |         |
|         |                           |         |
|         |                           |         |
|         |                           |         |
|         |                           |         |
|         |                           |         |
|         |                           |         |
|         |                           |         |

※ 本様式は、公共交通機関で領収書等が発行されない場合の運賃 (例：私鉄・路線バス等への現金乗車) 及び回数券で有料道路を利用した場合の 1 回分の利用料金に限り使用することができます。



|      |         |
|------|---------|
| 整理番号 | 1-9-8-4 |
|------|---------|

|    |       |  |       |  |       |  |
|----|-------|--|-------|--|-------|--|
| 決裁 | 会派代表者 |  | 経理責任者 |  | 経理担当者 |  |
|----|-------|--|-------|--|-------|--|

支出証拠書

(会派名・議員氏名 自民改革会議・土屋 源由)

|      |   |    |         |
|------|---|----|---------|
| 経費項目 | 調査研究費・研修費・広報広報費・要請情報活動費・会議費・資料作成費・資料購入費・ <u>事務費</u> ・事務所費・人件費 |    |         |
| 内容   | 自動車リース料   |    |         |
| 年月日  | 平成30年8月17日～平成 年 月 日   | 金額 | 28,890円 |

|                      |                    |
|----------------------|--------------------|
| 目的                   | 政務活動を行うための自動車のリース料 |
| 使途                   | 30年8月分リース料         |
| 政務活動・<br>県政との<br>関連性 |                    |

《領収書貼付枠》

|    |   |
|----|---|
| 13 |   |
| 14 |   |
| 15 | 1-9-8-4で充当 30-08-17 BF *57,780 ヨコハマイックス (H) |
| 16 |   |
| 17 |   |
| 18 | 1-9-8-5で充当 30-08-20 BF *23,904 RL)コワノシステム   |
| 19 |   |
| 20 |   |
| 21 |   |
| 22 |   |
| 23 |   |
| 24 |   |

AA, A1... 領収書の金額は、領収書の金額に、消費税を乗じた金額を記載してください。  
 LA, E1... 領収書の金額は、領収書の金額に、消費税を乗じた金額を記載してください。  
 CO, L, Z, 3... 領収書の金額は、領収書の金額に、消費税を乗じた金額を記載してください。  
 EE, 10... 領収書の金額は、領収書の金額に、消費税を乗じた金額を記載してください。

リース書類は「1-13-7-1」に添付(1-8年度)

| 按分の理由                | 領収書金額(a) | 按分率(b) | 政務活動費支出額(a×b) |
|----------------------|----------|--------|---------------|
| 政務活動 後援会活動<br>で使用のため | 57,780円  | 1/2    | 28,890円       |
|                      |          | %      |               |

※ 按分による支出がある場合は、領収書等の金額、按分率及び政務活動費の支出額をそれぞれ該当欄に記入すること。

|      |         |
|------|---------|
| 整理番号 | 1-9-8-5 |
|------|---------|

|    |       |   |       |   |       |   |
|----|-------|---|-------|---|-------|---|
| 決裁 | 会派代表者 |  | 経理責任者 |  | 経理担当者 |  |
|----|-------|---|-------|---|-------|---|

## 支 出 証 拠 書

(会派名・議員氏名 自民改革会議・土屋 源由)

|       |  |     |          |
|-------|--|-----|----------|
| 経費項目  | 調査研究費・研修費・ <u>広聴広報費</u> ・要請情報謝金・会議費・資料作成費・資料購入費・事務費・事務所費・人件費 |     |          |
| 内 容   | 郵便費用   |     |          |
| 年 月 日 | 平成30年 8月 20日～平成 年 月 日  | 金 額 | 23,904 円 |

|  |                |
|--|----------------|
| 目 的  | 県政報告誌の発送       |
| 使 途  | 郵便料金 (別途添付)    |
| 政務活動・<br>県政との<br>関連性   | 県政の状況を広く発信するため |
| <<領収書貼付枠>><br><br><br><br><br><br><br><br><br><br><br><br><br><br><br><br>領収書は支出証拠書「1-9-8-4」に添付のもの |                |

| 按分の理由               | 領収書金額(a) | 按分率(b) | 政務活動費支出額(a×b) |
|---------------------|----------|--------|---------------|
| 全て政務活動にかかる<br>ものである | 23,904 円 | /      | 23,904 円      |
|                     |          | 100%   |               |

※ 按分による支出がある場合は、領収書等の金額、按分率及び政務活動費の支出額をそれぞれ該当欄に記入すること。

1-9-8-5

頁  
1 / 1

後納郵便物等取扱票 (お客様用)

お客様名 : 土屋源由  
 住所 : \_\_\_\_\_  
 様

お客様住所 : 〒410-2211 静岡県伊豆の国市長岡197-1  
 お客様電話番号 : \_\_\_\_\_  
 お客様番号 : \_\_\_\_\_  
 後納承認局 : \_\_\_\_\_  
 後納お取引番号 : 0001709986

発行日時 : 2018年 7月10日 10:50  
 発行番号 : 180710A7814  
 〒100-8798 日本郵便株式会社  
 霞が関1-3-2  
 連絡先 : 伊豆長岡郵便局  
 電話番号 : 055-948-0001  
 担当 : \_\_\_\_\_  
 取扱局 : 3001-231480





取扱日  
2018. 7. 10

2018. 7. 10  
8-19

| 項番  | 種別            | 特殊取扱 | 量目 / サイズ | 追跡番号 | 通 (個) 数 | 単価 (円)    | 料金 (円) | (割引種別) | 摘要 (損害要償額) (円)   |
|-----|---------------|------|----------|------|---------|-----------|--------|--------|------------------|
| 1   | ゆうメール特別<br>県内 |      |          |      | 332     | 72        | 23,904 |        |                  |
|     |               |      |          |      | 332     |           | 23,904 |        |                  |
| 合 計 |               |      |          |      | 332     |           | 23,904 |        |                  |
|     |               |      |          |      |         | 郵便物引受合計通数 | 332通   |        | ゆうパック引受合計個数<br>個 |

(注) これは領収書ではありません。また、表示されている料金は実際の請求と異なる場合があります。  
 430112001R09 2018/7/10 10:50:43 窓口端末

|      |         |
|------|---------|
| 整理番号 | 1-9-8-6 |
|------|---------|

|    |       |   |       |   |       |   |
|----|-------|---|-------|---|-------|---|
| 決裁 | 会派代表者 |  | 経理責任者 |  | 経理担当者 |  |
|----|-------|---|-------|---|-------|---|

支出証拠書

(会派名・議員氏名 自民改革会議・土屋 源由)

|      |  |    |        |
|------|--|----|--------|
| 経費項目 | 調査研究費・研修費・ <u>広聴広報費</u> ・要請陳情等活動費・会議費・資料作成費・資料購入費・事務費・事務所費・人件費 |    |        |
| 内容   | 県政報告会 費用   |    |        |
| 年月日  | 平成30年8月20日～平成 年 月 日  | 金額 | 1,500円 |

|                      |                |
|----------------------|----------------|
| 目的                   | 県政報告会の開催       |
| 使途                   | 会場費            |
| 政務活動・<br>県政との<br>関連性 | 県政の状況を広く発信するため |
| ＜領収書貼付枠＞             |                |
|                      |                |

| 按分の理由               | 領収書金額(a) | 按分率(b) | 政務活動費支出額(a×b) |
|---------------------|----------|--------|---------------|
| 全て政務活動にかかる<br>ものである | 1,500円   | 100%   | 1,500円        |

※ 按分による支出がある場合は、領収書等の金額、按分率及び政務活動費の支出額をそれぞれ該当欄に記入すること。

1-9-8-6

①

# 領 収 証

No. \_\_\_\_\_

土屋おとし 様

30年8月20日

★ ¥1,500



但 公民館使用代として

上記正に領収いたしました

|             |
|-------------|
| 内 訳         |
| 税抜金額        |
| 消費税額等 ( % ) |

新田区



|        |       |   |       |  |       |   |
|--------|-------|---|-------|--|-------|---|
| 決<br>裁 | 会派代表者 |  | 経理責任者 |  | 経理担当者 |  |
|--------|-------|---|-------|--|-------|---|

活 動 概 要 書 (県政報告会)

平成 30 年 8 月 20 日

会派名・議員氏名 自民改革会議 土屋源由

|       |   |          |           |             |
|-------|---|----------|-----------|-------------|
| 活 動 名 | 県政報告会の開催  |          |           |             |
| 活動概要  | <p>1 開催日時 平成 30 年 8 月 20 日 (月) 19:00~20:30</p> <p>2 場 所 多田区公民館</p> <p>3 参加者 地元自治会役員、区民他 約 20 名</p> <p>4 内 容 ①開会<br/>②県政報告 (スライドショー)<br/>③地域の課題・要望等の意見交換<br/>④閉会</p> <p>※ 県政報告会のため、按分率は、1/2・1/3・<span style="border: 1px solid black; padding: 0 5px;">1/1</span> とする。</p> |          |           |             |
| 経 費   | 項 目   | 政務活動費支出額 | 領収書番号     | 内 容         |
|       | 会場使用料   | 1,500    | ① 1-9-8-6 | 2時間 1,500 円 |
|       |   |          |           |             |
|       |   |          |           |             |
|       |   |          |           |             |
|       |   |          |           |             |
|       |   |          |           |             |
|       | 合 計   | 1,500    |           |             |
| 備 考   |   |          |           |             |

\* 本概要書は、「県政報告会の開催」を行った場合に提出する。

|      |         |
|------|---------|
| 整理番号 | 1-9-8-7 |
|------|---------|

|    |       |  |       |  |       |  |
|----|-------|--|-------|--|-------|--|
| 決裁 | 会派代表者 |  | 経理責任者 |  | 経理担当者 |  |
|----|-------|--|-------|--|-------|--|

支出証拠書

(会派名・議員氏名 自民改革会議・土屋 源由)

|      |  |    |        |
|------|--|----|--------|
| 経費項目 | 調査研究費・研修費・広報広報費・要請情報費・会議費・資料作成費・資料購入費・事務費・事務所費・人件費 |    |        |
| 内容   | 静岡医療審議会出席  |    |        |
| 年月日  | 平成30年8月27日～平成 年 月 日                                | 金額 | 4,300円 |

|                      |                       |
|----------------------|-----------------------|
| 目的                   | 医療審議会に出席              |
| 使途                   | 交通費 (伊豆の国市内～静岡市内)     |
| 政務活動・<br>県政との<br>関連性 | 医療審議会に出席し、医療提供体制を確認する |

《領収書貼付枠》

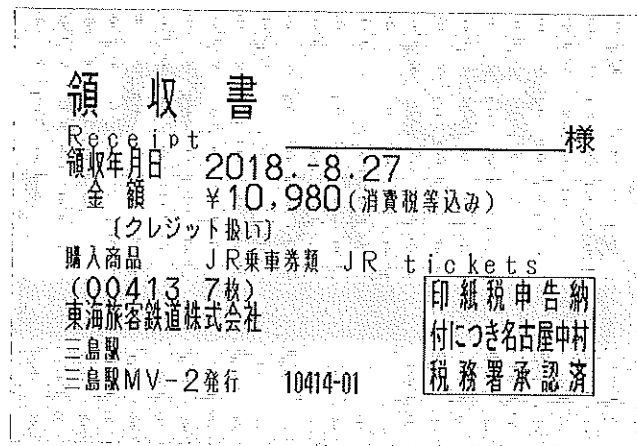

交通費 伊豆箱根鉄道駿豆線 (伊豆長岡駅～三島駅) 320円×2 (往復) =640円  
 JR 東海道新幹線 (三島駅～静岡駅) 1,830円×2 (往復) =3,660円  
 回数券 1、2枚目使用

| 按分の理由               | 領収書金額(a) | 按分率(b) | 政務活動費支出額(a×b) |
|---------------------|----------|--------|---------------|
| 全て政務活動にかかる<br>ものである | 4,300円   | 100%   | 4,300円        |

※ 按分による支出がある場合は、領収書等の金額、按分率及び政務活動費の支出額をそれぞれ該当欄に記入すること。

支 払 証 明 書

(会派名・議員氏名 自民改革会議・土屋 源由)

(整理番号1-9-8-7)

下記のとおり支払ったことに相違ありません。

30年 8月 27日

議員氏名 土屋 源由



| 支払先    | 内容・積算の内訳             | 金 額 (円) |
|--------|----------------------|---------|
| 伊豆箱根鉄道 | 伊豆箱根鉄道駿豆線(伊豆長岡駅～三島駅) | 320 円   |
| 伊豆箱根鉄道 | 伊豆箱根鉄道駿豆線(三島駅～伊豆長岡駅) | 320 円   |
|        |                      |         |
|        |                      |         |
|        |                      |         |
|        |                      |         |
|        |                      |         |
|        |                      |         |
|        |                      |         |
|        |                      |         |

※ 本様式は、公共交通機関で領収書等が発行されない場合の運賃（例：私鉄・路線バス等への現金乗車）及び回数券で有料道路を利用した場合の1回分の利用料金に限り使用することができます。



|      |         |
|------|---------|
| 整理番号 | 1-9-8-8 |
|------|---------|

|    |       |  |       |  |       |  |
|----|-------|--|-------|--|-------|--|
| 決裁 | 会派代表者 |  | 経理責任者 |  | 経理担当者 |  |
|----|-------|--|-------|--|-------|--|

支出証拠書

(会派名・議員氏名 自民改革会議・土屋 源由)

|      |  |    |      |
|------|--|----|------|
| 経費項目 | 調査研究費・研修費・広報広報費・要請精等謝費・会議費・資料作成費・資料購入費・ <u>事務費</u> ・事務所費・人件費 |    |      |
| 内容   | インターネットプロバイダー回線使用料   |    |      |
| 年月日  | 平成30年8月27日～平成 年 月 日  | 金額 | 648円 |

|                      |                         |
|----------------------|-------------------------|
| 目的                   | 事務活動および広報に伴うインターネット利用手段 |
| 使途                   | 回線利用料 (7月分)             |
| 政務活動・<br>県政との<br>関連性 |                         |

《領収書貼付枠》



普通預金 (兼お借入明細) \*差引残高欄部に(-)記号があるときはお借入残高です。 5

| 年月日      | 摘要             | お支払金額  | お預り金額 | 差引残高 |
|----------|----------------|--------|-------|------|
|          |                |        |       |      |
| 1-9-8-27 | D30- 8-27      | 9,564  |       |      |
|          |                |        |       |      |
| 1-9-8-29 | D30- 8-29 電気料金 | 11,735 |       |      |
|          |                |        |       |      |

|                      |          |          |               |
|----------------------|----------|----------|---------------|
| 按分の理由                | 領収書金額(a) | 按分率(b)   | 政務活動費支出額(a×b) |
| 政務活動 後援会活動<br>で使用のため | 1,296円   | 1/2<br>% | 648円          |

※ 按分による支出がある場合は、領収書等の金額、按分率及び政務活動費の支出額をそれぞれ該当欄に記入すること。

1-9-8-8

ご利用代金明細書

平成30年 8月10日発行

当月ご請求金額 9,564 円

お支払い日 平成 30 年 8 月 27 日

|           |            |
|-----------|------------|
| 金融機関名     | [Redacted] |
| 支店名       | [Redacted] |
| 預金種目・口座番号 | [Redacted] |
| 口座名義人     | ツチヤ モトヨシ   |

口座へのご準備はお支払い日の前日までにお願いいたします。

|        |            |
|--------|------------|
| カード名称  | [Redacted] |
| 会員番号   | [Redacted] |
| お客さま番号 | [Redacted] |

利用可能枠 100万円、内キャッシング可能枠 50万円

\*毎月のお支払い日は27日(金融機関休業日の場合は翌営業日)となります。\*当社クレジットで同一口座に他のご請求がある場合、請求は合算された金額となります。\*口座振替相対の滞りには、1週間程度のお時間をいただいております。\*本カードの利用枠は上記の通りとなります。ただしオリコが発行するカードを2枚以上お持ちの場合、別途定める総利用可能枠以内でのご利用となります。\*お客様情報保護のため、会員番号と口座番号の一部を非表示しております。

| ご利用日      | ご利用先など                     | ご利用金額 | 手数料(利率%) | その他 | お支払回数 | 当月ご請求額      |
|-----------|----------------------------|-------|----------|-----|-------|-------------|
| 30: 6:30  | 【土屋 源由 様 ご利用分】<br>ニフティ株式会社 | 1296  | 0        | 0   | 1     | 1296        |
| 30: 7:24  | NTTニシホン07ガッパン              | 8268  | 0        | 0   | 1     | 8268        |
| <b>合計</b> |                            |       |          |     |       | <b>9564</b> |

◎ご利用代金明細書は「新たにカードをご利用いただいた場合」「お支払いの滞り、お支払いの遅延、お支払いの滞りなどにより発生した場合」「口座振替相対の滞り、お支払いの滞りなどにより発生した場合」に限り発行いたします。◎別件ご利用分は、別件でのほか、別名または通帳名義、現地通帳預金、後払いカードなどを表示いたします。◎換算レートは、換算レートご利用に伴う事務処理コストを加算した換算レートを採用いたします。◎手数料とは、包括信用購入あっせんの手数料をいいます。◎「その他」は、カード年費、カード発行手数料、送料、ATM手数料等の費用です。

整理番号 1-9-8-10

|    |       |  |       |  |       |  |
|----|-------|--|-------|--|-------|--|
| 決裁 | 会派代表者 |  | 経理責任者 |  | 経理担当者 |  |
|----|-------|--|-------|--|-------|--|

支出証拠書

(会派名・議員氏名 自民改革会議・土屋 源由)

|      |   |    |        |
|------|---|----|--------|
| 経費項目 | 調査研究費・研修費・広聴広報費・要請情報活動費・会議費・資料作成費・資料購入費・ <u>事務費</u> ・事務所費・人件費 |    |        |
| 内容   | 配信サービス システム管理費  |    |        |
| 年月日  | 平成30年8月27日～平成 年 月 日   | 金額 | 3,400円 |

|                      |                      |
|----------------------|----------------------|
| 目的                   | 広報活動を行うためのメール配信の利用手段 |
| 使途                   | 8月分システム利用料           |
| 政務活動・<br>県政との<br>関連性 |                      |

《領収書貼付枠》

| 普通預金（兼お借入明細） |          |      |        |          |    |  |
|--------------|----------|------|--------|----------|----|--|
| 年月日          | 記号       | 借入金額 | お預かり金額 | 差し引き残高   | 備考 |  |
| 1            |          |      |        |          |    |  |
| 2            |          |      |        |          |    |  |
| 3            |          |      |        |          |    |  |
| 4            |          |      |        |          |    |  |
| 5            |          |      |        |          |    |  |
| 6            | 30-08-27 | BF   | *6,800 | DF, ラーナー |    |  |
| 7            |          |      |        |          |    |  |
| 8            |          |      |        |          |    |  |
| 9            |          |      |        |          |    |  |
| 10           |          |      |        |          |    |  |
| 11           |          |      |        |          |    |  |
| 12           |          |      |        |          |    |  |

|                      |          |        |               |
|----------------------|----------|--------|---------------|
| 按分の理由                | 領収書金額(a) | 按分率(b) | 政務活動費支出額(a×b) |
| 政務活動 後援会活動<br>で使用のため | 6,800円   | 1/2    | 3,400円        |
|                      |          | %      |               |

※ 按分による支出がある場合は、領収書等の金額、按分率及び政務活動費の支出額をそれぞれ該当欄に記入すること。



1-9-8-11

領 収 証

伊豆源由様 No.

★ 但 現金 3000  
公民館 印刷料  
2018年 8月 28日 上記正に領収いたしました

内 訳

税抜金額

消費税額等(%)

収 入  
印 紙

ココロ ウケ-1097

701779-021



テックランド 修善寺店  
0558-74-8200  
御来店誠に有り難う御座います  
ポイントカード会員募集中!

領収書

No. 0613-402-067901 [現金売]

2018/08/28 12:37  
レジ担当: 703151  
販売担当: 703151

4318551018 CAC50BK SSS  
〒175-1141 1:持帰 外08

¥1,960

¥1,960

¥2,116

¥2,116

¥2,120

¥4



印紙税申告  
付につき商標  
税務署へ送附

商品の返品につきましては、  
必ずお持ち下さい。商品が  
お持ちでないとは返品が  
出来ません。

★出張修理受付ダイヤル★  
0570-666-533  
(9:00~21:00)

YAMADA 買取  
アマゾンやゲームなど無料査定  
お気軽に【ヤマダ買取】で検索

【お問合せシート番号】  
0613-402-067901



マックスバリュ伊豆長岡店  
TEL055-948-6551 FAX055-948-6552  
http://www.av-tokai.com/



マックスバリュ東海株式会社

★ チョット得する笑顔な日 ★  
毎月6のつく日はすこやかみさんデー  
毎月5のつく日はときめきポイント2倍  
毎月10日は「ありがとう10デー」  
毎月20日・30日はお客さま感謝デー

伊豆源由様

(内消費税等) ¥5,175 ¥383)

但し お支払い  
・クレジット  
上記金額正に領収いたしました。

マックスバリュ東海株式会社 本部

静岡県駿東郡長泉町下長窪303-1  
2018/08/26

※本書保管上のお願ひ  
財布・手帳にはさんで保管載く  
場合は、印字面を内側に折り保管  
をお願いします。

領収証No: 10204884  
取引No: 11989

印はマックスバリュ東海株式会社  
102 2018/08/26(日曜日)11:50  
取:#11990 担当: [Redacted]



マックスバリュ伊豆長岡店  
TEL055-948-6551 FAX055-948-6552  
http://www.av-tokai.com/



マックスバリュ東海株式会社



★ チョット得する笑顔な日 ★  
毎月6のつく日はすこやかみさんデー  
毎月5のつく日はときめきポイント2倍  
毎月10日は「ありがとう10デー」  
毎月20日・30日はお客さま感謝デー

3X 1,725  
おーいお茶緑茶 5,175

合計 ¥5,175  
消費税等 ¥0

お買上げ商品数: 3  
(消費税等) 383

印はマックスバリュ東海株式会社  
102 2018/08/26(日曜日)11:50  
取:#11989 担当: [Redacted]

|        |       |   |       |   |       |   |
|--------|-------|---|-------|---|-------|---|
| 決<br>裁 | 会派代表者 |  | 経理責任者 |  | 経理担当者 |  |
|--------|-------|---|-------|---|-------|---|

活 動 概 要 書 (県政報告会)

平成 30 年 8 月 28 日

会派名・議員氏名 自民改革会議 土屋源由

|       |  |          |            |              |
|-------|--|----------|------------|--------------|
| 活 動 名 | 県政報告会の開催   |          |            |              |
| 活動概要  | <p>1 開催日時 平成 30 年 8 月 28 日 (火) 19:00~20:20</p> <p>2 場 所 原木区公民館</p> <p>3 参加者 地元自治会役員、地元区民他 約 25 名</p> <p>4 内 容 ①開会<br/>②県政報告 (スライドショー)<br/>③地域の課題・要望等の意見交換<br/>④閉会</p> <p>※ 県政報告会のため、按分率は、<math>1/2 \cdot 1/3 \cdot \boxed{1/1}</math> とする。</p> |          |            |              |
| 経 費   | 項 目  | 政務活動費支出額 | 領収書番号      | 内 容          |
|       | 会場使用料  | 3,000    | ① 1-9-8-11 | 2 時間 3,000 円 |
|       | お茶代  | 5,175    | ② 1-9-8-11 | 1,725 円×3 箱  |
|       | 延長コード  | 2,116    | ③ 1-9-8-11 | ディスプレイ延長コード  |
|       |  |          |            |              |
|       |  |          |            |              |
|       |  |          |            |              |
|       | 合 計  | 10,291   |            |              |
| 備 考   |  |          |            |              |

\* 本概要書は、「県政報告会の開催」を行った場合に提出する。



整理番号 1-9-8-13

|    |       |  |       |  |       |  |
|----|-------|--|-------|--|-------|--|
| 決裁 | 会派代表者 |  | 経理責任者 |  | 経理担当者 |  |
|----|-------|--|-------|--|-------|--|

支出証拠書

(会派名・議員氏名 自民改革会議・土屋 源由)

|      |  |    |        |
|------|--|----|--------|
| 経費項目 | 調査研究費・研修費・広聴広報費・要請陳情等活動費・会議費・資料作成費・資料購入費・ <u>事務費</u> ・事務所費・人件費 |    |        |
| 内容   | 携帯電話料  |    |        |
| 年月日  | 平成30年8月30日～平成 年 月 日  | 金額 | 1,591円 |

|                      |                      |
|----------------------|----------------------|
| 目的                   | 調査研究など政務活動を行うための通信手段 |
| 使途                   | 平成30年7月利用分の携帯電話料     |
| 政務活動・<br>県政との<br>関連性 |                      |

《領収書貼付枠》

**ご利用明細票**

|                             |         |       |        |    |
|-----------------------------|---------|-------|--------|----|
| お取扱目                        | 店番      | お取引内容 | 料金払込   | PE |
| 30-08-                      | 3023148 | 料     | 金      | 払込 |
| 記号                          | ***     | 番     | 号      |    |
| 取扱番号                        | N130    | お取引金額 | *8,562 |    |
|                             |         | 残高    | *8,562 |    |
| 払込金額                        | *8,562円 |       |        |    |
| 払込内容 NTTファイナンス<br>平成30年 8月分 |         |       |        |    |

ご利用いただきましてありがとうございます。  
ゆうちょ銀行

(基本使用料 2700円 + 通話料 27円 + パケット定額料 3,166円) × 消費税 1.08 = 6,364円

| 按分の理由                | 領収書金額(a) | 按分率(b)   | 政務活動費支出額(a×b) |
|----------------------|----------|----------|---------------|
| 政務活動 後援会活動<br>使用にて案分 | 6,364円   | 1/4<br>% | 1,591円        |

※ 按分による支出がある場合は、領収書等の金額、按分率及び政務活動費の支出額をそれぞれ該当欄に記入すること。



請求年月 MONTH OF ISSUE 2018年 8月ご請求分

ご請求内訳 (お客様番号 [REDACTED])

| 内訳項目金額 (円)<br>CHARGE BREAKDOWN BY CATEGORY (YEN) | 内訳金額 (円)<br>AMOUNT (YEN) | 請求内訳等詳細<br>DETAILS OF CHARGE BREAKDOWN | 税区分<br>TAX |
|--|--------------------------|--|------------|
| ご利用期間 (7/1~7/31)                                 |                          | ご利用期間 (7/1~7/31)                       |            |
| 基本使用料 (計)  | 2,700                    | カケホーダイプラン (スマホ/タブ)                     | 合算         |
| 通話料・通信料 (計)                                      | 27                       | Xi・SMS通信料                              | 合算         |
| パケット定額料等 (計)                                     | 3,166                    | Xiシェアオプション定額料                          | 合算         |
|  |                          | シェアバック分割請求ご負担額 (シェアオプション定額料を除く)        | 合算         |
|  |                          | シェアバック分割請求対象額 (シェアグループ合計) 9,500円/3回線   |            |
|  |                          | 当回線におけるシェアバック分割請求ご負担額 3,166円           |            |
| その他ご利用料金等 (計)                                    | 0                        | (参考) 当月ご利用データ量 1.8G (通信速度制限含む)         | 合算         |
|  |                          | SPモード利用料                               | 合算         |
|  |                          | 留守番電話サービス利用料                           | 合算         |
|  |                          | あんしんネットセキュリティ利用料                       | 合算         |
|  |                          | ケータイ補償サービス利用料 (500)                    | 合算         |
|  |                          | ドコモ地図ナビ利用料                             | 合算         |
|  |                          | ドコモ地図ナビ初回申込割引料                         | 合算         |
|  |                          | ドコモWi-Fi利用料 (SPモード)                    | 合算         |
|  |                          | 永年キャンペーン割引料 (ドコモWi-Fi)                 | 合算         |
|  |                          | SPモード決済 (料金回収代行/継続課金分)                 | 合算         |
|  |                          | SPモード決済 (Google Play)                  | 合算         |
|  |                          | 請求書発行手数料                               | 合算         |
|  |                          | ユニバーサルサービス料/基本                         | 合算         |
| 消費税等相当額 (計)                                      | 583                      | 消費税等相当額 (合計)                           | 合算         |
| 合計   | 583                      | 消費税等相当額 (合計)                           | 合算         |

\*\*\*NTTドコモからのお知らせ\*\*\*  
 ●各種お申込み・お手続き、ご契約内容の確認などは、インターネットからできます。  
 【スマートフォン】はdメニュー、【iモード】はiMenu、【PC】はドコモHPのマイドコモから「ドコモオンライン手続き」をご利用いただけます。  
 ●弊社分請求額のうち、料金回収代行分は、NTTファイナンスへ請求事務を委託しています。

\*\*\*ユニバーサルサービス料について\*\*\*  
 ユニバーサルサービス料は、ユニバーサルサービス (NTT東西の加入電話等) の提供を確保するために必要な費用の一部を通信事業者全体で電話番号数に応じて負担するユニバーサルサービス制度の趣旨に基づき、ご負担をお願いしている料金です。

合計 8562  
→

1-9-8-13

請求書 (ドコモご利用分)



00111362

410-2211  
伊豆の国市長岡197-1

1-9-8-13 NTTファイナンス  
〒108-0076

土屋 源由 様

発行年月日 2018年 8月 12日  
発行会社 NTTファイナンス株式会社  
料金センター  
お問合せ先 0120-800-000/  
【還付先】  
〒461 名古屋市中区東横1-14-11  
-0005 DPスクエア東横11階  
社用コード 471-118-J-00-000-000125-60(22)  
(00000) 00002



0011362#

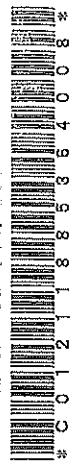

日頃、NTTファイナンスをご利用いただきまして誠にありがとうございます。  
下記の料金を請求させていただきますので、内容を十分ご確認のうえ、お支払い期限までに裏面記載の場所でお支払いをお願いします。

| お客様電話番号等<br>(BILLING NUMBER)<br>お客様番号<br>(CUSTOMER NUMBER) | 請求年月<br>(MONTH OF ISSUE) | ご請求金額<br>(TOTAL AMOUNT) | お支払期限<br>(DUE DATE) |
|--|--------------------------|-------------------------|---------------------|
| [Redacted]   | 2018年 8月ご請求分             | 8,562円                  | 2018年 8月 31日(金)     |

お 知 ら せ

【NTTファイナンスからのお知らせ】

\*\*\* NTTグループ各社ご請求金額 \*\*\*  
NTTドコモ分ご請求額 8,562円  
(合計) 8,562円

詳細については、「ご請求内訳」をご覧ください。

\*\*\* NTTファイナンスからのお知らせ \*\*\*  
請求書(払込取扱票)表記の口座記号番号は、お客様振込用の  
口座番号ではございませんのでご注意ください。  
なお、料金の支払いについては、払込取扱票の裏面に記載して  
おります弊社指定の「お支払方法」でお支払いください。

前月ご請求金額

9,717円(税込)

カケホ/ライトプラン

継続利用期間は、7月末で2年10か月です。

(2018年 7月末現在)



ご契約期間は 5か月です。

ポイントのお知らせ

2018年5月よりdポイントクラブをリニューアルいたしました！  
新特典「ずっとドコモ割プラス」をはじめ、ドコモを長くご利用のお客さまや、  
ポイントをたくさんご利用のお客さまも、さらにおトクを実感いただける内容と  
なっております。詳しくは「dポイントクラブサイト」をご覧ください。

以下のとおり振込み、当請求書のNTTファイナンスに、金額記載の口座に、ドコモからのご請求書に記載の口座番号に振り込みをお願いします。  
of the bill, and use under name of charges at ex. If you disagree on amount, please contact us before a final invoice is sent to you.

整理番号 1-9-8-14

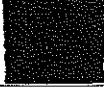
|    |       |   |       |   |       |   |
|----|-------|---|-------|---|-------|---|
| 決裁 | 会派代表者 |  | 経理責任者 |  | 経理担当者 |  |
|----|-------|---|-------|---|-------|---|

支出証拠書

(会派名・議員氏名 自民改革会議・土屋 源由)

|      |  |    |        |
|------|--|----|--------|
| 経費項目 | 調査研究費・研修費・広聴広報費・ <u>要請陳情等活動費</u> ・会議費・資料作成費・資料購入費・事務費・事務所費・人件費 |    |        |
| 内容   | 県庁にて   |    |        |
| 年月日  | 平成30年8月30日～平成 年 月 日  | 金額 | 4,300円 |

|                      |                   |
|----------------------|-------------------|
| 目的                   | 柿沢川要望活動           |
| 使途                   | 交通費 (伊豆の国市内～静岡市内) |
| 政務活動・<br>県政との<br>関連性 | 柿沢川の治水組合要望活動に同行する |

《領収書貼付枠》

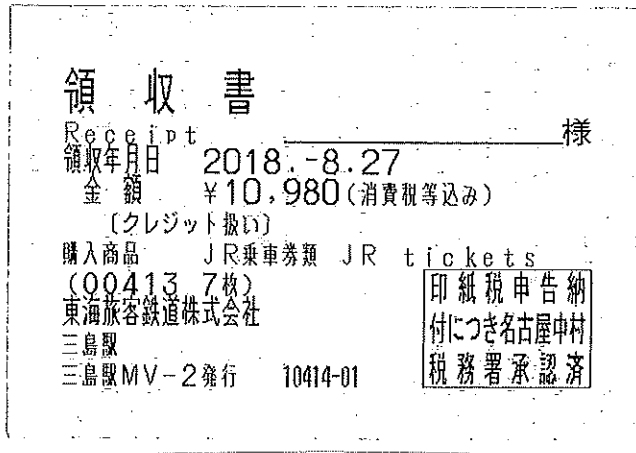

交通費 伊豆箱根鉄道駿豆線 (伊豆長岡駅～三島駅) 320円×2 (往復) =640円  
JR 東海道新幹線 (三島駅～静岡駅) 1,830円×2 (往復) =3,660円  
回数券領収書は「1-9-8-7」に添付のもの  
回数券3、4枚目使用

| 按分の理由               | 領収書金額(a) | 按分率(b) | 政務活動費支出額(a×b) |
|---------------------|----------|--------|---------------|
| 全て政務活動にかかる<br>ものである | 4,300円   | 100%   | 4,300円        |

※ 按分による支出がある場合は、領収書等の金額、按分率及び政務活動費の支出額をそれぞれ該当欄に記入すること。

支 払 証 明 書

(会派名・議員氏名 自民改革会議・土屋 源由)

(整理番号 1-9-8-14)

下記のとおり支払ったことに相違ありません。

30年 8月 30日

議員氏名 土屋 源由



| 支払先    | 内容・積算の内訳             | 金 額 (円) |
|--------|----------------------|---------|
| 伊豆箱根鉄道 | 伊豆箱根鉄道駿豆線(伊豆長岡駅～三島駅) | 320 円   |
| 伊豆箱根鉄道 | 伊豆箱根鉄道駿豆線(三島駅～伊豆長岡駅) | 320 円   |
|        |                      |         |
|        |                      |         |
|        |                      |         |
|        |                      |         |
|        |                      |         |
|        |                      |         |
|        |                      |         |
|        |                      |         |

※ 本様式は、公共交通機関で領収書等が発行されない場合の運賃（例：私鉄・路線バス等への現金乗車）及び回数券で有料道路を利用した場合の1回分の利用料金に限り使用することができます。

|      |          |
|------|----------|
| 整理番号 | 1-9-8-15 |
|------|----------|

|    |       |  |       |  |       |  |
|----|-------|--|-------|--|-------|--|
| 決裁 | 会派代表者 |  | 経理責任者 |  | 経理担当者 |  |
|----|-------|--|-------|--|-------|--|

支出証拠書

(会派名・議員氏名 自民改革会議・土屋 源由)

|      |  |    |        |
|------|--|----|--------|
| 経費項目 | 調査研究費・研修費・広報費・要請情報活動費・会議費・資料作成費・資料購入費・事務費・事務所費・人件費 |    |        |
| 内容   | 県庁にて調査   |    |        |
| 年月日  | 平成30年8月31日～平成 年 月 日                                | 金額 | 4,300円 |

|                      |                       |
|----------------------|-----------------------|
| 目的                   | 県政報告会用資料収集            |
| 使途                   | 交通費 (伊豆の国市内～静岡市内)     |
| 政務活動・<br>県政との<br>関連性 | 県政報告会を実施し、県事業を市民に報告する |

《領収書貼付枠》

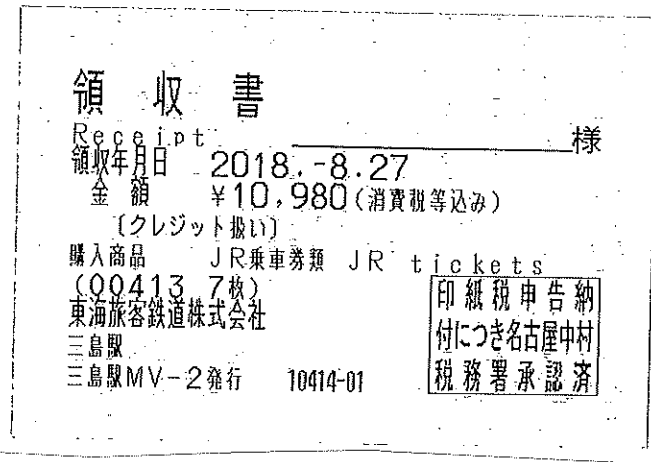

交通費 伊豆箱根鉄道駿豆線 (伊豆長岡駅～三島駅) 320円×2 (往復) =640円  
 JR 東海道新幹線 (三島駅～静岡駅) 1,830円×2 (往復) =3,660円  
 回数券領収書は「1-9-8-7」に添付のもの  
 回数券5、6枚目使用

| 按分の理由           | 領収書金額(a) | 按分率(b) | 政務活動費支出額(a×b) |
|-----------------|----------|--------|---------------|
| 全て政務活動にかかるものである | 4,300円   | 100%   | 4,300円        |

※ 按分による支出がある場合は、領収書等の金額、按分率及び政務活動費の支出額をそれぞれ該当欄に記入すること。

## 支 払 証 明 書

(会派名・議員氏名 自民改革会議・土屋 源由)

(整理番号 1-9-8-15)

下記のとおり支払ったことに相違ありません。

30年 8月 31日

議員氏名 土屋 源由

| 支払先    | 内容・積算の内訳             | 金 額 (円) |
|--------|----------------------|---------|
| 伊豆箱根鉄道 | 伊豆箱根鉄道駿豆線(伊豆長岡駅～三島駅) | 320 円   |
| 伊豆箱根鉄道 | 伊豆箱根鉄道駿豆線(三島駅～伊豆長岡駅) | 320 円   |
|        |                      |         |
|        |                      |         |
|        |                      |         |
|        |                      |         |
|        |                      |         |
|        |                      |         |
|        |                      |         |
|        |                      |         |

※ 本様式は、公共交通機関で領収書等が発行されない場合の運賃（例：私鉄・路線バス等への現金乗車）及び回数券で有料道路を利用した場合の1回分の利用料金に限り使用することができます。

|      |          |
|------|----------|
| 整理番号 | 1-9-8-16 |
|------|----------|

|    |       |  |       |  |       |  |
|----|-------|--|-------|--|-------|--|
| 決裁 | 会派代表者 |  | 経理責任者 |  | 経理担当者 |  |
|----|-------|--|-------|--|-------|--|

支出証拠書

(会派名・議員氏名 自民改革会議・土屋 源由)

|      |  |    |      |
|------|--|----|------|
| 経費項目 | 調査研究費・研修費・広報費・要請情報費・会議費・資料作成費・資料購入費・事務費・事務所費・人件費 |    |      |
| 内容   | 土地家屋調査士総会に出席                                     |    |      |
| 年月日  | 平成30年8月31日～平成 年 月 日                              | 金額 | 770円 |

|                      |                 |
|----------------------|-----------------|
| 目的                   | 総会出席・意見交換       |
| 使途                   | タクシー代           |
| 政務活動・<br>県政との<br>関連性 | 会の状況を把握し、県政に活かす |

《領収書貼付枠》

領収書

2018年08月31日

車両番号 0172

運賃 ¥770円

合計 ¥770円

立替 円

静岡中央タクシー(株)

静岡県静岡市東区八幡1-4-30

TEL 235-2191

県庁 → センター - 静岡

| 按分の理由               | 領収書金額(a) | 按分率(b) | 政務活動費支出額(a×b) |
|---------------------|----------|--------|---------------|
| 全て政務活動にかかる<br>ものである | 770円     | 100%   | 770円          |

※ 按分による支出がある場合は、領収書等の金額、按分率及び政務活動費の支出額をそれぞれ該当欄に記入すること。

|      |          |
|------|----------|
| 整理番号 | 1-9-8-17 |
|------|----------|

|    |       |  |       |  |       |  |
|----|-------|--|-------|--|-------|--|
| 決裁 | 会派代表者 |  | 経理責任者 |  | 経理担当者 |  |
|----|-------|--|-------|--|-------|--|

支出証拠書

(会派名・議員氏名 自民改革会議・土屋 源由)

|      |  |    |      |
|------|--|----|------|
| 経費項目 | 調査研究費・研修費・広聴広報費・要請情報種費・会議費・資料作成費・資料購入費・事務費 <u>事務所費</u> 人件費 |    |      |
| 内容   | 事務所光熱水費  |    |      |
| 年月日  | 平成30年8月31日～平成 年 月 日  | 金額 | 453円 |

|  |                        |  |  |
|--|------------------------|--|--|
| 目的   | 調査研修など政務活動を行うための事務所の維持 |  |  |
| 使途   | 水道利用料                  |  |  |
| 政務活動・<br>県政との<br>関連性   |                        |  |  |
| <<領収書貼付枠>><br><br>13<br>14<br>15 30-08-31 BF ● *906 水道料金<br>16<br>17<br>18<br>19<br>20 |                        |  |  |

| 按分の理由                | 領収書金額(a) | 按分率(b) | 政務活動費支出額(a×b) |
|----------------------|----------|--------|---------------|
| 政務活動 後援会活動<br>で使用のため | 906円     | 1/2    | 453円          |
|                      |          | %      |               |

※ 按分による支出がある場合は、領収書等の金額、按分率及び政務活動費の支出額をそれぞれ該当欄に記入すること。



整理番号 1-9-8-18

|    |       |  |       |  |       |  |
|----|-------|--|-------|--|-------|--|
| 決裁 | 会派代表者 |  | 経理責任者 |  | 経理担当者 |  |
|----|-------|--|-------|--|-------|--|

支出証拠書

(会派名・議員氏名 自民改革会議・土屋 源由)

|      |   |    |      |
|------|---|----|------|
| 経費項目 | 調査研究費・研修費・広聴広報費・要請情報謝費・会議費・資料作成費 <u>資料購入費</u> ・事務費・事務所費・人件費 |    |      |
| 内容   | 新聞購読料   |    |      |
| 年月日  | 平成30年8月31日～平成 年 月 日   | 金額 | 982円 |

|                      |                         |
|----------------------|-------------------------|
| 目的                   | 県政、社会情勢に関する情報収集         |
| 使途                   | 購読料8月分                  |
| 政務活動・<br>県政との<br>関連性 | 県政等の情報を収集し、政策や質問の参考にする。 |

《領収書貼付枠》

**領 収 証**

式店 区域 店舗 No. **01 024 010** **土屋 源由** 様

| 品 名          | 部数 | 金額(円) | 備 考 | 領収金額(含消費税)     |
|--------------|----|-------|-----|----------------|
| 静岡新聞セット      | 1  | 2,980 |     | <b>3,926</b> 円 |
| 伊豆日日新聞       | 1  | 946   |     |                |
| 2018 年 08 月分 |    |       |     |                |
| 領収致しました。     |    |       |     |                |
| 年 月 日        |    |       |     |                |

有限会社 清水新聞店  
 伊豆の国市中條65-1 本店 055-949-0887

ご購入ありがとうございます。本領収書は控えとして保存下さい。金額その他を訂正したものは無効です。

|            |          |        |               |
|------------|----------|--------|---------------|
| 按分の理由      | 領収書金額(a) | 按分率(b) | 政務活動費支出額(a×b) |
| 政務活動 後援会活動 |          | 1/4    |               |
| 私用にて按分     | 3,926円   | 100%   | 982円          |

※ 按分による支出がある場合は、領収書等の金額、按分率及び政務活動費の支出額をそれぞれ該当欄に記入すること。



|       |   | 出勤時刻  | 退社時刻  | 勤務時間    | 備考       |
|-------|---|-------|-------|---------|----------|
| 8月1日  | 水 | 9:45  | 15:45 | 6時間     |          |
| 8月2日  | 木 | 9:45  | 15:45 | 6時間     |          |
| 8月3日  | 金 | 12:15 | 15:45 | 3.5時間   |          |
| 8月4日  | 土 | 休     |       |         |          |
| 8月5日  | 日 | 休     |       |         |          |
| 8月6日  | 月 | 9:45  | 15:45 | 6時間     |          |
| 8月7日  | 火 | 9:45  | 15:45 | 6時間     |          |
| 8月8日  | 水 | 9:45  | 15:45 | 6時間     |          |
| 8月9日  | 木 | 9:45  | 15:45 | 6時間     |          |
| 8月10日 | 金 | 9:45  | 15:45 | 6時間     |          |
| 8月11日 | 土 | 休     |       |         |          |
| 8月12日 | 日 | 休     |       |         |          |
| 8月13日 | 月 | 休     |       |         |          |
| 8月14日 | 火 | 休     |       |         |          |
| 8月15日 | 水 |       |       | 6時間     | 有給       |
| 8月16日 | 木 |       |       | 6時間     | 有給       |
| 8月17日 | 金 | 12:15 | 15:45 | 3.5時間   |          |
| 8月18日 | 土 | 休     |       |         |          |
| 8月19日 | 日 | 休     |       |         |          |
| 8月20日 | 月 | 9:45  | 15:45 | 6時間     |          |
| 8月21日 | 火 | 9:45  | 15:45 | 6時間     |          |
| 8月22日 | 水 | 9:45  | 15:45 | 6時間     |          |
| 8月23日 | 木 | 9:45  | 15:45 | 6時間     |          |
| 8月24日 | 金 | 休     |       |         |          |
| 8月25日 | 土 | 休     |       |         |          |
| 8月26日 | 日 | 休     |       |         |          |
| 8月27日 | 月 | 9:45  | 15:45 | 6時間     |          |
| 8月28日 | 火 | 9:45  | 15:45 | 6時間     |          |
| 8月29日 | 水 | 9:45  | 15:45 | 6時間     |          |
| 8月30日 | 木 | 9:45  | 15:45 | 6時間     |          |
| 8月31日 | 金 | 11:15 | 15:45 | 4.5時間   |          |
|       |   |       | 計     | 113.5時間 | 113,500円 |
|       |   |       |       | 雇用保険料   | 341円     |

領収書

2018 年 8 月 31 日

8月分

113,500

円

確かに領収致しました

(時給 1,000 円)



|      |          |
|------|----------|
| 整理番号 | 1-9-8-20 |
|------|----------|

|    |       |   |       |   |       |   |
|----|-------|---|-------|---|-------|---|
| 決裁 | 会派代表者 |  | 経理責任者 |  | 経理担当者 |  |
|----|-------|---|-------|---|-------|---|

支出証 抛書

(会派名・議員氏名 自民改革会議・土屋 源由)

|      |  |    |        |
|------|--|----|--------|
| 経費項目 | 調査研究費・研修費・広聴広報費・要請情報活動費・会議費・資料作成費・資料購入費・事務費・事務所費・ <u>人件費</u> |    |        |
| 内容   | 事務員雇用  |    |        |
| 年月日  | 平成30年8月31日～平成 年 月 日  | 金額 | 9,000円 |

|                      |                |
|----------------------|----------------|
| 目的                   | 政務活動を補助する職員を雇用 |
| 使途                   | 30年8月分給与       |
| 政務活動・<br>県政との<br>関連性 |                |

《領収書貼付枠》

領 収 証

土屋もとよし 様 No. \_\_\_\_\_

★ ￥ 9,000-

内 訳

現金

小切手 /

手形 /

消費税額等( %)

コクヨ ウケ-98

但 政務活動事務費として  
平成30年8月31日 上記正に領収いたしました

取入印紙

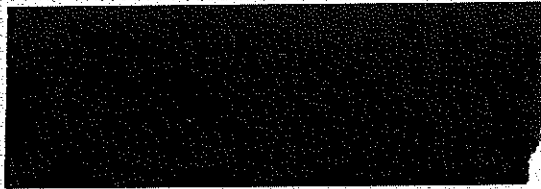

| 按分の理由     | 領収書金額(a) | 按分率(b) | 政務活動費支出額(a×b) |
|-----------|----------|--------|---------------|
| 雇用実績表に基づき |          | /      |               |
| 按分        | 9,000円   | 100%   | 9,000円        |

※ 按分による支出がある場合は、領収書等の金額、按分率及び政務活動費の支出額をそれぞれ該当欄に記入すること。

雇用実績表

|     |    |  |
|-----|----|--|
| 8月分 | 氏名 |  |
|-----|----|--|

| 日  | 曜日 | 雇用時間数 | うち政務活動業務時間数 | 政務活動業務内容      |
|----|----|-------|-------------|---------------|
| 1  | 水  |       |             |               |
| 2  | 木  | 4     | 4           | 7月県政務活動費証拠書作成 |
| 3  | 金  | 2     | 2           | 7月県政務活動費証拠書作成 |
| 4  | 土  |       |             |               |
| 5  | 日  |       |             |               |
| 6  | 月  |       |             |               |
| 7  | 火  |       |             |               |
| 8  | 水  |       |             |               |
| 9  | 木  |       |             |               |
| 10 | 金  |       |             |               |
| 11 | 土  |       |             |               |
| 12 | 日  |       |             |               |
| 13 | 月  |       |             |               |
| 14 | 火  |       |             |               |
| 15 | 水  |       |             |               |
| 16 | 木  |       |             |               |
| 17 | 金  |       |             |               |
| 18 | 土  |       |             |               |
| 19 | 日  |       |             |               |
| 20 | 月  |       |             |               |
| 21 | 火  |       |             |               |
| 22 | 水  |       |             |               |
| 23 | 木  |       |             |               |
| 24 | 金  |       |             |               |
| 25 | 土  |       |             |               |
| 26 | 日  |       |             |               |
| 27 | 月  |       |             |               |
| 28 | 火  |       |             |               |
| 29 | 水  |       |             |               |
| 30 | 木  |       |             |               |
| 31 | 金  |       |             |               |
| 計  |    | 6     | 6           |               |

上記のとおり雇用したことを証明する。

平成 30年 8月 31日  
 会派・議員名 自民改革会議 土屋源由



[政務活動費充当計算]・・・①又は②の算式を用いて、政務活動費充当分を算出する。

①[6時間] × 単価[1,500円] = 9,000円

②総支給額[            円] × (B) / (A) =            円

\* 証明は、雇用主が署名して押印する。

整理番号 1-9-8-21

|    |       |  |       |  |       |  |
|----|-------|--|-------|--|-------|--|
| 決裁 | 会派代表者 |  | 経理責任者 |  | 経理担当者 |  |
|----|-------|--|-------|--|-------|--|

支出証拠書 (自動車燃料代)

【 8 月分】 (会派名・議員氏名 自民改革会議・ 土屋 源由 )

|      |                |             |             |
|------|----------------|-------------|-------------|
| 区分   | 前回給油(領収書貼付分) A | 今回(直近の)給油 B | 総走行距離 C=B-A |
| 年月日  | 年 月 日          | 年 月 日       |             |
| 走行距離 | km             | km          | 802 km      |

| (経費項目別充当額)   |           |                    |          |
|--|-----------|--------------------|----------|
| 経費項目   | 走行距離 (km) | 積算方法 ※             | 充当額 (円)  |
| 事務費  | 802 km    | 18 円 × km / 802 km | 14,436 円 |
| ※単価による充当方式 : 単価 (円) × 走行距離 (km)<br>※領収書による充当方式<br>・ 積上げ方式 : 領収書金額 (円) × 走行距離 (km) / 総走行距離 (上記C) (km)<br>・ 充当限度割合による按分 : 領収書金額 (円) × 充当限度割合 |           |                    |          |
| ≪支払証明≫上記のとおり支払った(充当した)ことを証明します。 議員氏名 土屋 源由   |           |                    |          |

|          |
|----------|
| ≪領収書貼付枠≫ |
|----------|

| 按分の理由  | 領収書金額(a) | 按分率(b) | 政務活動費支出額(a×b) |
|--------|----------|--------|---------------|
| 全て政務活動 | 14,436 円 | 100%   | 14,436 円      |

※ 按分による支出がある場合は、領収書等の金額、按分率及び政務活動費の支出額をそれぞれ該当欄に記入すること。

| 月 日             | 内 容               | 行 程                   | 走行距離(km)       |
|-----------------|-------------------|-----------------------|----------------|
| 8月1日            | 沼津総合庁舎にて調査        | 自宅～東部総合庁舎 (往復)        | 36             |
| <del>8月3日</del> | <del>県庁にて調査</del> | <del>自宅～県庁 (往復)</del> | <del>180</del> |
| 8月4日            | 沼津総合庁舎にて調査        | 伊豆の国市内                | 12             |
| 8月6日            | 県庁にて調査            | 自宅～東部総合庁舎 (往復)        | 36             |
| 8月7日            | 湯の家納涼祭に参加         | 伊豆の国市内                | 10             |
| 8月9日            | 県庁にて調査            | 自宅～県庁 (往復)            | 180            |
| 8月15日           | 県政報告用資料集め         | 伊豆の国市内                | 24             |
| 8月16日           | 県事業の工事個所の調査       | 伊豆の国市内                | 32             |
| 8月17日           | 県庁にて調査            | 自宅～県庁 (往復)            | 180            |
| 8月19日           | 伊豆長岡建設組合総会出席      | 伊豆の国市内                | 8              |
| 8月20日           | 多田区県政報告会          | 伊豆の国市内                | 16             |
| 8月22日           | 大北区県政報告会          | 伊豆の国市内                | 12             |
| 8月23日           | 県政報告用資料集め         | 伊豆の国市内                | 38             |
| 8月28日           | 原木区県政報告会          | 伊豆の国市内                | 14             |
| 8月29日           | 下畑区県政報告会          | 伊豆の国市内                | 24             |
|                 |                   |                       |                |
|                 |                   |                       |                |
|                 |                   |                       |                |
|                 |                   |                       |                |
|                 |                   |                       |                |
|                 |                   |                       |                |
|                 |                   |                       |                |
|                 |                   |                       |                |
|                 |                   |                       |                |
|                 |                   |                       |                |
|                 |                   |                       | 622            |
| 合 計             |                   |                       | 802            |



整理番号

1-9-8-22

|    |       |  |       |  |       |  |
|----|-------|--|-------|--|-------|--|
| 決裁 | 会派代表者 |  | 経理責任者 |  | 経理担当者 |  |
|----|-------|--|-------|--|-------|--|

支出証拠書

(会派名・議員氏名 自民改革会議・土屋 源由)

|      |   |     |           |
|------|---|-----|-----------|
| 経費項目 | 調査研究費・研修費・ <u>広聴広報費</u> ・要請謝等活動費・会議費・資料作成費・資料購入費・事務費・事務所費・人件費 |     |           |
| 内容   | 県政報告会 費用  |     |           |
| 年月日  | 平成30年6月30日～平成   | 年月日 | 金額 3,270円 |

|                      |                |
|----------------------|----------------|
| 目的                   | 県政報告会の開催       |
| 使途                   | 報告会用飲み物代       |
| 政務活動・<br>県政との<br>関連性 | 県政の状況を広く発信するため |
| 《領収書貼付枠》             |                |



マックスバリュ伊豆長岡店  
TEL055-948-6551 FAX055-948-6552  
http://www.mv-tokai.com/

領収証

マックスバリュ東海株式会社

＜静岡県からのお知らせ＞  
\*\*\*\*\*  
生活習慣病の早期発見！  
年に一度は、  
特定検診・がん検診  
を受けましょう。  
\*\*\*\*\*

土屋もよし 様

¥3,276  
¥242)  
(内消費税等

但し  
・クレジット  
上記金額正に領収いたしました。  
マックスバリュ東海株式会社 本部  
静岡県駿東郡長泉町下長窪303-1  
2018/06/30

※本書保管上のお願  
財布・手帳にはさんで保管戴く  
場合は、印字面を内側に折り保管  
をお願いいたします。

領収証No: 10204822  
取引No: 73599

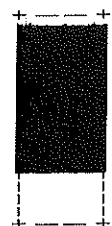

◆印は電子マネー・キャッシュ税制対象商品  
印102 2018/06/30(土曜日)14:01  
取:#73600 担当:

|  |  |  |  |
|--|--|--|--|
|  |  |  |  |
|--|--|--|--|

| 按分の理由               | 領収書金額(a) | 按分率(b) | 政務活動費支出額(a×b) |
|---------------------|----------|--------|---------------|
| 全て政務活動にかかる<br>ものである | 3,276円   | 100%   | 3,276円        |

※ 按分による支出がある場合は、領収書等の金額、按分率及び政務活動費の支出額をそれぞれ該当欄に記入すること。



1-9-8-22



マックスバリュ伊豆長岡店  
TEL055-948-6551 FAX055-948-6552  
http://www.mv-tokai.com/



マックスバリュ東海株式会社

<静岡県からのお知らせ>

\*\*\*\*\*

大切です。  
生活習慣病の早期発見！  
年に一度は、  
特定検診  
を受け

\*\*\*\*\*

|      |    |         |
|------|----|---------|
| アクリル | アス | 1,725 ↓ |
|      |    | 87-     |
| 綾鷹   |    | 1,725 ↓ |
|      | 5% | 87-     |

|          |        |
|----------|--------|
| 合計       | ¥3,276 |
| クレジット    | ¥3,276 |
| ID: 9851 |        |
| お釣       | ¥0     |

お買上げ商品数: 2  
(消費税等)  
242

◆印は印刷メディア・イシュー税制対象商品  
102 2018/06/30(土曜日)14:01  
取:#73599 担当: [REDACTED]

ポイント・マイルにつきましては、  
請求書またはWEBでご確認下さい

[クレジット・カード売上票]  
(お客様控え)

カード会社

会員番号

|      |           |
|------|-----------|
| お取扱日 | 18年06月30日 |
| 有効期限 | XX/XX     |
| 伝票番号 | 102941    |
| 取引内容 | お買上       |
| 取扱区分 | 一括        |
| 金額   | ¥3276     |

処理通番



承認番号

加盟店

MV伊豆長岡店

TEL: 055-948-6551



|    |       |   |       |   |       |   |
|----|-------|---|-------|---|-------|---|
| 決裁 | 会派代表者 |  | 経理責任者 |  | 経理担当者 |  |
|----|-------|---|-------|---|-------|---|

活動概要書 (県政報告会)

平成30年7月15日

会派名・議員氏名 自民改革会議 土屋源由

|     |          |
|-----|----------|
| 活動名 | 県政報告会の開催 |
|-----|----------|

|      |  |
|------|--|
| 活動概要 | <p>1 開催日時 平成30年7月15日(日) 19:00~20:15</p> <p>2 場所 古奈区公民館</p> <p>3 参加者 地元自治会役員、地元区民他 約20名</p> <p>4 内容 ①開会<br/>②県政報告(スライドショー)<br/>③地域の課題・要望等の意見交換<br/>④閉会</p> <p>※ 県政報告会のため、按分率は、<math>1/2 \cdot 1/3 \cdot \boxed{1/1}</math> とする。</p> |
|------|--|

| 項目  | 政務活動費支出額 | 領収書番号    | 内容      |
|-----|----------|----------|---------|
| 郵送料 | 2,390円   | 1-9-8-5  | 県政報告会案内 |
| お茶代 | 3,276円   | 1-9-8-22 | 2箱      |
| 合計  | 5,666円   |          |         |

|    |  |
|----|--|
| 備考 |  |
|----|--|

\* 本概要書は、「県政報告会の開催」を行った場合に提出する。