

1-9-9-1

| | |
|---|--|
| <p>ご利用ありがとうございます。 利用証明書</p> <p> NEXCO 中日本</p> <p>料金所(自) 長泉沼津 料金所(至) 清水</p> <p>18年 9月 2日 8時40分</p> <p>割引前料金 ¥1,490- 割引△ ¥450- 通行料金 ¥1,040- (ETCクレジット)</p> <p>車種 1</p> <p>取扱番号 A02809-021012-461534 確</p> <p>本利用証明書は、ETC利用照会サービスで印字されたものです。サービス内容の確認は、http://www.etc-meisai.jp/にアクセスして下さい。</p> <p>019</p> | <p>ご利用ありがとうございます。 利用証明書</p> <p> NEXCO 中日本</p> <p>料金所(自) 清水 料金所(至) 沼津</p> <p>18年 9月 2日 10時45分</p> <p>割引前料金 ¥1,340- 割引△ ¥400- 通行料金 ¥940- (ETCクレジット)</p> <p>車種 1</p> <p>取扱番号 A02809-021012-462938 確</p> <p>本利用証明書は、ETC利用照会サービスで印字されたものです。サービス内容の確認は、http://www.etc-meisai.jp/にアクセスして下さい。</p> <p>019</p> |
|---|--|

支 払 証 明 書

(会派名・議員氏名 自民改革会議・土屋 源由)

(整理番号 1-9-9-1)

下記のとおり支払ったことに相違ありません。

30年 9月 2日



議員氏名 土屋 源由



| 支払先 | 内容・積算の内訳 | 金 額 (円) |
|---------|---------------------------|---------|
| 静岡県道路公社 | 伊豆中央道路 (長岡北 I C ~ 塚本 I C) | 100 円 |
| 静岡県道路公社 | 伊豆中央道路 (塚本 I C ~ 長岡北 I C) | 100 円 |
| | | |
| | | |
| | | |
| | | |
| | | |
| | | |
| | | |
| | | |

※ 本様式は、公共交通機関で領収書等が発行されない場合の運賃 (例：私鉄・路線バス等への現金乗車) 及び回数券で有料道路を利用した場合の 1 回分の利用料金に限り使用することができます。

| | |
|------|---------|
| 整理番号 | 1-9-9-2 |
|------|---------|

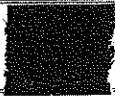
| | | | | | | |
|----|-------|---|-------|---|-------|---|
| 決裁 | 会派代表者 |  | 経理責任者 |  | 経理担当者 |  |
|----|-------|---|-------|---|-------|---|

支出証拠書

(会派名・議員氏名 自民改革会議・土屋 源由)

| | | | |
|------|---|----|--------|
| 経費項目 | 調査研究費・研修費・広報広報費・報酬等補助費・会議費・資料作成費・資料購入費・事務費・事務所費・人件費 | | |
| 内容 | 県庁にて調査 | | |
| 年月日 | 平成30年9月7日～平成 年 月 日 | 金額 | 4,300円 |

| | |
|----------------------|-------------------------|
| 目的 | 9月議会議案説明 |
| 使途 | 交通費 (伊豆の国市内～静岡市内) |
| 政務活動・ 県政との 関連性 | 県政の事業を把握し、議会において慎重審議を行う |

《領収書貼付枠》

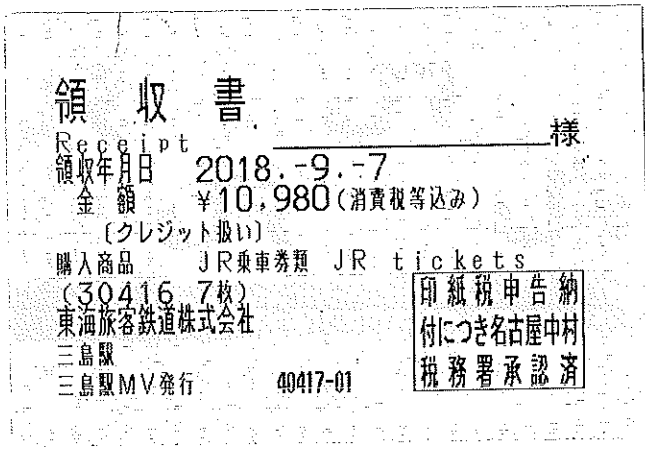

交通費 伊豆箱根鉄道駿豆線 (伊豆長岡駅～三島駅) 320円×2 (往復) =640円
 JR 東海道新幹線 (三島駅～静岡駅) 1,830円×2 (往復) =3,660円
 回数券1、2枚目使用

| 按分の理由 | 領収書金額(a) | 按分率(b) | 政務活動費支出額(a×b) |
|-----------------|----------|--------|---------------|
| 全て政務活動にかかるものである | 4,300円 | 100% | 4,300円 |

※ 按分による支出がある場合は、領収書等の金額、按分率及び政務活動費の支出額をそれぞれ該当欄に記入すること。

支 払 証 明 書

(会派名・議員氏名 自民改革会議・土屋 源由)

(整理番号1-9-9-2)

下記のとおり支払ったことに相違ありません。

30年9月7日

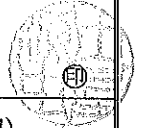

議員氏名 土屋 源由



| 支払先 | 内容・積算の内訳 | 金 額 (円) |
|--------|----------------------|---------|
| 伊豆箱根鉄道 | 伊豆箱根鉄道駿豆線(伊豆長岡駅～三島駅) | 320 円 |
| 伊豆箱根鉄道 | 伊豆箱根鉄道駿豆線(三島駅～伊豆長岡駅) | 320 円 |
| | | |
| | | |
| | | |
| | | |
| | | |
| | | |
| | | |
| | | |

※ 本様式は、公共交通機関で領収書等が発行されない場合の運賃（例：私鉄・路線バス等への現金乗車）及び回数券で有料道路を利用した場合の1回分の利用料金に限り使用することができます。

| | |
|------|---------|
| 整理番号 | 1-9-9-3 |
|------|---------|

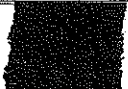
| | | | | | | |
|----|-------|---|-------|---|-------|---|
| 決裁 | 会派代表者 |  | 経理責任者 |  | 経理担当者 |  |
|----|-------|---|-------|---|-------|---|

支出証拠書

(会派名・議員氏名 自民改革会議・土屋 源由)

| | | | |
|------|---|----|--------|
| 経費項目 | 調査研究費・研修費・広報費・要請情報活動費・会議費・資料作成費・資料購入費・ <u>事務費</u> ・事務所費・人件費 | | |
| 内容 | 事務費 | | |
| 年月日 | 平成30年9月11日～平成 年 月 日 | 金額 | 2,370円 |

| | |
|----------------------|-----------------|
| 目的 | 政務事務活動に関する事務のため |
| 使途 | インクカードリッジ購入 |
| 政務活動・ 県政との 関連性 | |

領収証

土屋もとよし 様

請求日 2018年9月11日

¥4,740

但し brother 純正インクカートリッジ ブラック大容量 LC17BK代として
上記金額正に領収いたしました

〒630-0222
奈良県生駒市一分町1458-2
三宅 由修



| 按分の理由 | 領収書金額(a) | 按分率(b) | 政務活動費支出額(a×b) |
|----------------------|----------|--------|---------------|
| 政務活動、後援会活動で 使用のため | 4,740円 | 1/2 | 2,370円 |
| | | % | |

※ 按分による支出がある場合は、領収書等の金額、按分率及び政務活動費の支出額をそれぞれ該当欄に記入すること。

| | |
|------|---------|
| 整理番号 | 1-9-9-4 |
|------|---------|

| | | | | | | |
|----|-------|--|-------|--|-------|--|
| 決裁 | 会派代表者 | | 経理責任者 | | 経理担当者 | |
|----|-------|--|-------|--|-------|--|

支出証拠書

(会派名・議員氏名 自民改革会議・土屋 源由)

| | | | |
|------|---|----|----------|
| 経費項目 | 調査研究費・研修費・広聴広報費・要請情報活動費・会議費・資料作成費・資料購入費・ <u>事務費</u> ・事務所費・人件費 | | |
| 内容 | 自動車リース料 | | |
| 年月日 | 平成30年9月18日～平成 年 月 日 | 金額 | 28,890 円 |

| | |
|----------------------|--------------------|
| 目的 | 政務活動を行うための自動車のリース料 |
| 使途 | 30年9月分リース料 |
| 政務活動・ 県政との 関連性 | |

領収書

普通預金(兼お借入明細)

ご注意 この欄の事務印には「印字する」の表示がある場合は借入金の増減を記入します。

4

| 年月日 | 記号 | お支払い金額 | お借かり金額 | 差し引き残高 | 備考 |
|-----|----------|--------|---------|---------------|----|
| 1 | | | | | |
| 2 | | | | | |
| 3 | | | | | |
| 4 | | | | | |
| 5 | 30-09-18 | BF | *57,780 | トヨタファイナンス (カ) | |
| 6 | | | | | |
| 7 | | | | | |
| 8 | | | | | |
| 9 | | | | | |
| 10 | | | | | |
| 11 | | | | | |
| 12 | | | | | |

リース書類は「1-13-7-1」に添付
(平成28年度)

| 按分の理由 | 領収書金額(a) | 按分率(b) | 政務活動費支出額(a×b) |
|----------------------|----------|--------|---------------|
| 政務活動 後援会活動 で使用のため | 57,780 円 | 1/2 | 28,890 円 |
| | | % | |

※ 按分による支出がある場合は、領収書等の金額、按分率及び政務活動費の支出額をそれぞれ該当欄に記入すること。

| | |
|------|---------|
| 整理番号 | 1-9-9-5 |
|------|---------|

| | | | | | | |
|----|-------|--|-------|--|-------|--|
| 決裁 | 会派代表者 | | 経理責任者 | | 経理担当者 | |
|----|-------|--|-------|--|-------|--|

支出証拠書

(会派名・議員氏名 自民改革会議・土屋 源由)

| | | | |
|------|--|----|--------|
| 経費項目 | 調査研究費・研修費・広報広報費・要請陳情等活動費・会議費・資料作成費・資料購入費・ <u>事務費</u> ・事務所費・人件費 | | |
| 内容 | 携帯電話料(9月請求分) | | |
| 年月日 | 平成30年9月26日～平成 年 月 日 | 金額 | 1,590円 |

| | |
|----------------------|----------------------|
| 目的 | 調査研究など政務活動を行うための通信手段 |
| 使途 | 平成30年8月利用分の携帯電話料 |
| 政務活動・ 県政との 関連性 | |

《領収書貼付枠》

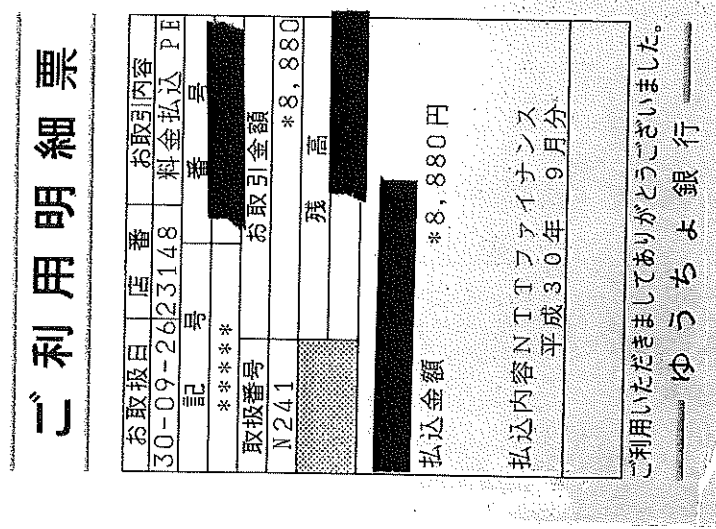

(基本使用料 2700円 + 通話料 21円 + パケット定額料 3,166円) × 消費税 1.08 = 6,358円

| 按分の理由 | 領収書金額(a) | 按分率(b) | 政務活動費支出額(a×b) |
|------------|----------|--------|---------------|
| 政務活動 後援会活動 | | 1/4 | |
| 私用にて按分 | 6,358円 | % | 1,590円 |

※ 按分による支出がある場合は、領収書等の金額、按分率及び政務活動費の支出額をそれぞれ該当欄に記入すること。

4T111B 00111371 (2/3 ページ)

お客様電話番号等 BILLING NUMBER [REDACTED] 請求年月 MONTH OF ISSUE 2018年9月 請求分

ご請求内訳

| 内訳項目 CHARGE BREAKDOWN BY CATEGORY(MEN) | 内訳金額 (円) AMOUNT (YEN) | 請求内訳等詳細 DETAILS OF CHARGE BREAKDOWN | 税区分 TAX |
|---|--|--|--|
| ◇基本使用料 (計) ◎ 2,700 | 2,700 | ご利用期間 (8/1~8/31) カケホーダイプラン (スマホ/タブ) | 合算 |
| ◇通話料・通信料 (計) ◎ 21 | 21 | X1・SMS通信料 8月ご利用分 | 合算 |
| ◇パケット定額料等 (計) ◎ 3,166 | 500 2,666 | X1シェアオプション定額料 シェアバック分割請求ご負担額 (シェアオプション定額料を除く) シェアバック分割請求対象額 (シェアグループ合計) 9,500円/3回線 当回線におけるシェアバック分割請求ご負担額 3,166円 (参考) 当月ご利用データ量 1.9G (通信速度制限含む) | 合算 合算 |
| ◇その他ご利用料金等 (計) 2,386 | 300 300 200 500 300 300 -300 | S.Dモード利用料 留守番電話サービス利用料 あんしんネットセキュリティ利用料 ケータイ補償サービス利用料 (5.00) ドコモ地図ナビ利用料 ドコモWi-Fi利用料 (S.Dモード) 永年キャンペーン割引料 (ドコモWi-Fi) | 合算 合算 合算 合算 合算 合算 合算 |
| ◇消費税等相当額 (計) 607 | 324 360 100 | S.Dモード決済 (料金回収代行/継続課金分) S.Dモード決済 (Google Play) 請求書発行手数料 | 内税 非対象等 合算 |
| ◇消費税等相当額 (計) 607 | 2 | ユニバーサルサービス料/基本 1番号あたり2円のご請求となります | 合算 |
| ◇合計 8,880 | 607 8,880 | 消費税等相当額 (合計) 消費表示の料金合計×8% | 合算 |

NTTドコモからのお知らせ
 ●各種お申込み・お手続き、ご契約内容の確認などは、インターネットからできます。
 【スマートフォン】はdメニュー、【iモード】はiMenu、【PC】はドコモHPのマイドコモから「ドコモオンライン手続き」をご利用いただけます。
 ●弊社分請求額のうち、料金回収代行分は、NTTファイナンスへ請求事務を委託しています。
 ユニバーサルサービス料について
 ユニバーサルサービス料は、ユニバーサルサービス (NTT東西の加入電話等) の提供を確保するために必要な費用の一部を通信事業者全体で電話番号数に応じて負担するユニバーサルサービス制度の趣旨に基づき、ご負担をお願いしている料金です。

| | |
|------|---------|
| 整理番号 | 1-9-9-6 |
|------|---------|

| | | | | | | |
|----|-------|--|-------|--|-------|--|
| 決裁 | 会派代表者 | | 経理責任者 | | 経理担当者 | |
|----|-------|--|-------|--|-------|--|

支出証拠書

(会派名・議員氏名 自民改革会議・土屋 源由)

| | | | |
|------|---|-----|---------|
| 経費項目 | 調査研究費・研修費・広報広報費・要請情報費・会議費・資料作成費・資料購入費・ <u>事務費</u> ・事務所費・人件費 | | |
| 内容 | インターネットプロバイダー回線使用料 | | |
| 年月日 | 平成30年9月27日～平成 | 年月日 | 金額 648円 |

| | |
|----------------------|-------------------------|
| 目的 | 事務活動および広報に伴うインターネット利用手段 |
| 使途 | 回線利用料(8/1分) |
| 政務活動・ 県政との 関連性 | |

《領収書貼付枠》

| | |
|----|-----------------|
| 13 | |
| 14 | |
| 15 | |
| 16 | |
| 17 | |
| 18 | |
| 19 | |
| 20 | |
| 21 | D30-9-27 8,439円 |
| 22 | |
| 23 | |
| 24 | |

振り込み詐欺にご注意ください
新しい手口が次々と生まれています!!
振り込み詐欺にだまされないで!!
まずは事実の確認を

筑波からの富士

| 按分の理由 | 領収書金額(a) | 按分率(b) | 政務活動費支出額(a×b) |
|----------------------|----------|--------|---------------|
| 政務活動 後援会活動 で使用のため | 1,296円 | 1/2 | 648円 |
| | | % | |

※ 按分による支出がある場合は、領収書等の金額、按分率及び政務活動費の支出額をそれぞれ該当欄に記入すること。

1-9-9-6
9-7

ご利用代金明細書

平成30年 9月10日発行

当月ご請求金額 8,439 円

お問合せの際は、カードを手元にご用意いただくか、下記のお客さま番号をお申しつけください。ご本人さま以外からのお問い合わせにはお答えできない場合があります。

お支払い日 平成 30 年 9 月 27 日

| | |
|--------|--|
| カード名称 | |
| 会員番号 | |
| お客さま番号 | |

利用可能枠100万円、内キャッシング可能枠 50万円

| | |
|-----------|--|
| 金融機関名 | |
| 支店名 | |
| 預金種目・口座番号 | |
| 口座名義人 | |

*毎月のお支払い日は27日(金融機関休業日の場合は翌営業日)となります。*当社クレジットで同一口座に他のご請求がある場合、請求は合算された金額となることがあります。*口座振替結果の確認には、1週間程度のお時間をいただいております。*本カードの利用枠は上記の通りとなります。ただしオリコが発行するカードを2枚以上お持ちの場合、別途定める総利用可能枠以内のご利用となります。*お客様情報保護のため、会員番号と口座番号の一部を非表示としております。

口座へのご準備はお支払い日の前日までをお願いいたします。

| ご利用日 | ご利用先など | ご利用金額 | 手数料 | 利息(年利%) | その他 | お支払回数 | 当月ご請求額 |
|----------|-----------------------------|-------|-----|---------|-----|-------|--------|
| | [土屋 源由 様 ご利用分] | | | | | | |
| 30: 7:31 | ニフティ株式会社 | 1,296 | | 0 | 0 | 1 | 1,296 |
| 30: 8:24 | NTTニシニホン08ガツパン (1-9-9-7で決済) | 7,143 | | 0 | 0 | 1 | 7,143 |
| 合計 | | | | | | | 8,439 |

◎ご利用代金明細書は「新たにカードをご利用いただいた場合」「お支払内容・方法などに変更があった場合」「口座登録および口座変更された場合」に限り発行いたします。◎海外ご利用分は、加盟店名のほか、国名または通貨名称、現地通貨額、換算レートなどを表示いたします。換算レートは、換算日当日の有替レートを基準に、海外でのご利用に伴う事務処理コストを加算した換算レートを使用いたします。◎「手数料」とは、包括信用購入あっせんの手数料をいいます。◎「その他」は、カード年会費、カード再発行手数料、送料、ATM手数料等の費用です。

1-9-9-7
(1-9-8-8)

ご利用代金明細書

平成30年 8月10日発行

当月ご請求金額 9,564円

お問合せの際は、カードを手元にご用意いただくか、下記のお客さま番号をお申し込みください。
ご本人さま以外からのお問い合わせにはお答えできない場合があります。

お支払い日 平成30年 8月 27日

| | |
|--------|------------|
| カード名称 | [REDACTED] |
| 会員番号 | [REDACTED] |
| お客さま番号 | [REDACTED] |

利用可能枠 100万円、内キャッシング可能枠 50万円

*毎月のお支払いは27日(金)締め日(締め日)の翌営業日となります。*当社クレジットで同一口座に他のご請求がある場合、請求は合算された金額となります。*口座振替結果の履歴には、1週間程度のお時間をいただいております。*本カードの利用枠は上記の通りとなります。ただし、ご利用が実行されるカードを2枚以上お持ちの場合、別途定める総利用可能枠以内でのご利用となります。*お客様情報保護のため、会員番号と口座番号の一部を非表示としております。

口座へのご準備はお支払い日の前日までにお願いいたします。

| | |
|-----------|------------|
| 金融機関名 | [REDACTED] |
| 支店名 | [REDACTED] |
| 預金種目・口座番号 | [REDACTED] |
| 口座名義人 | ツチヤ モトヨシ |

| ご利用目 | ご利用先など | ご利用金額 | 手数料(貸付) | その他 | お返回数 | 当月支払総額 |
|--------|----------------------------|-------|---------|-----|------|--------|
| 30 630 | [土屋 源由 様 ご利用分] ニアテイ株式会社 | 1,296 | 0 | | 1 | 1,296 |
| 30 724 | NTTニシホン07ガツパン (1-9-9-7で発表) | 8,268 | 0 | | 1 | 8,268 |
| | | | | | 合計 | 9,564 |

①ご利用代金明細書は「前」にカードをご利用いただいた場合「お支払口座」が変更された場合は「口座振替」の履歴に「お支払口座」が変更された旨が記載されています。②海外ご利用分は、加盟店名のほか、店名または通称名、現地通貨額、換算レートなどを表示いたします。換算レートは、決済日当日の換算レートを適用し、海外に発生する手数料は、別途「ATM手数料」を算入いたします。③手数料とは、ご利用開始からご利用終了までの期間中の手数料をいいます。④「その他」は、カード年会費、カード発行手数料、送料、ATM手数料等の費用です。

請求年月 MONTH OF ISSUE 2018年 7月ご請求分

1-9-9-7
(1 / 1 ページ

日領、サービスをご利用いただきまして誠にありがとうございます。

請求額確定日 2018年 7月 14日

| 内訳項目 CHARGE BREAKDOWN BY CATEGORY (YEN) | 金額 (円) AMOUNT (YEN) | 請求内訳等詳細 (DETAILS OF CHARGE BREAKDOWN) | 【本内訳は、各サービス提供事業者が 発行したものです。】 | 税区分 (TAX) |
|---|------------------------|--|---------------------------------|-----------------------|
| ◇NTT西日本ご利用分 | 7,188 | 5,400 | フレッツ 光ネクスト F 単利用料 | 6月 1日～ 6月30日 合 算 |
| | | -1,590 | Web光もともとと割 | 6月 1日～ 6月30日。13ヶ月 合 算 |
| | | | | 経過後、割引額は1,690円。 |
| | | 1,020 | ひかり電話A (エース) 定額料 1 | 6月 1日～ 6月30日 電話番号 合 算 |
| | | | | |
| | | 480 | ひかり電話A (エース) 定額料 2 | 6月 1日～ 6月30日 ひかり電 合 算 |
| | | | | 話A使用料は本料金と定額料1の合計で |
| | | | | す。 |
| | | 200 | 複数チャネル使用料 | 6月 1日～ 6月30日 合 算 |
| | | 100 | 追加番号使用料 | 6月 1日～ 6月30日 合 算 |
| | | 112 | ひかり電話 (通話料) | 6月 1日～ 6月30日 翌月への 合 算 |
| | | | | 繰越額は480円です。 |
| | | -112 | ひかり電話A (エース) 定額料分通話 | 6月 1日～ 6月30日 ひかり電 合 算 |
| | | | | 話A定額料に含まれ、通話料から減算し |
| | | | | ます。 |
| | | 1,042 | ひかり電話 (携帯電話等への通話料) | 6月 1日～ 6月30日 合 算 |
| | | 4 | ユニバーサルサービス料 | 6月 1日～ 6月30日 2番号分 合 算 |
| | | | | のご請求となります。 |
| | | 532 | 消費税等相当額 (合計) | 合算表示の料金合計×8% |
| ◇NTT西日本分 (小計) | 7,188 | (小計) | | |
| ◇NTTファイナンスご利用分 | 1,080 | 1,080 | アット・ニフティ利用料 * ニフティ (株) ご利用分。 | 18年5月 非対象等 |
| ◇合計 | 8,268 | 8,268 | 合計 | |
| | | | <NTTファイナンスからのお知らせ> | |
| | | | 〇上記 *印はサービス提供者に代わって、ご請求させて | いただきます。 |
| | | | 〇tabalポイントのお知らせ | |
| | | | ご利用可能ポイントは | 0ポイントです |
| | | | 今回獲得ポイントは | 0ポイントです |
| | | | 今回ご利用ポイントは | 0ポイントです |
| | | | 次回失効予定ポイントは | 0ポイントです |

ユニバーサルサービス料について
ユニバーサルサービス料は、あまねく日本全国においてユニバーサルサービス (NTT東西の加入電話等) の提供を確保するためにご負担いただく料金です。
なお、社団法人電気通信事業者協会から1番号当たりの費用 (番号単価) が公表されています。

請求額確定日 2018年 8月 14日

日頃、サービスをご利用いただきまして誠にありがとうございます。

| 内訳項目 金額 (円) CHARGE BREAKDOWN BY CATEGORY(YEN) | 内訳金額 (円) AMOUNT (YEN) | 請求内訳等詳細 (DETAILS OF CHARGE BREAKDOWN) | 本内訳は、各サービス提供事業者が 発行したものです。 | 税区分 (TAX) |
|---|--------------------------|--|---|--------------|
| ◇NTT西日本ご利用分 6,063 | 5,400 | フレッツ 光ネクスト F 単利用料 | 7月 1日～ 7月31日 | 合 算 |
| | -1,590 | Web光もともとと割 | 7月 1日～ 7月31日。12ヶ月 | 合 算 |
| | 1,020 | ひかり電話A (エース) 定額料 1 | 経過後、割引額は1,690円。 7月 1日～ 7月31日 電話番号 | 合 算 |
| | 480 | ひかり電話A (エース) 定額料 2 | は [REDACTED] 7月 1日～ 7月31日 ひかり電 | 合 算 |
| | 200 | 複数チャンネル使用料 | 話A使用料は本料金と定額料1の合計で 7月 1日～ 7月31日 | 合 算 |
| | 100 | 追加番号使用料 | す。 7月 1日～ 7月31日 | 合 算 |
| | 144 | ひかり電話 (通話料) | 7月 1日～ 7月31日 翌月への | 合 算 |
| | -144 | ひかり電話A (エース) 定額料分通話 | 繰越額は480円です。 7月 1日～ 7月31日 ひかり電 | 合 算 |
| | 4 | ユニバーサルサービス料 | 話A定額料に含まれ、通話料から減算し 7月 1日～ 7月31日 2番号分 | 合 算 |
| | 449 | 消費税等相当額 (合計) | のご請求となります。 合算表示の料金合計×8% | |
| ◇NTT西日本分 (小計) 6,063 | 6,063 | (小計) | | |
| ◇NTTファイナンスご利用分 1,080 | 1,080 | アット・ニフティ利用料 * ニフティ (株) ご利用分。 | 18年6月 | 非対象等 |
| ◇合計 7,143 | 7,143 | 合計 | | |
| | | <NTTファイナンスからのお知らせ> | | |
| | | 〇上記*印はサービス提供者に代わって、ご請求させて | いただきます。 | |
| | | 〇tabalポイントのお知らせ | | |
| | | ご利用可能ポイントは | 0ポイントです | |
| | | 今回獲得ポイントは | 0ポイントです | |
| | | 今回ご利用ポイントは | 0ポイントです | |
| | | 次回失効予定ポイントは | 0ポイントです | |

ユニバーサルサービス料について
ユニバーサルサービス料は、あまねく日本全国においてユニバーサルサービス (NTT東西の加入電話等) の提供を確保するためにご負担いただく料金です。
なお、社団法人電気通信事業者協会から1番号当たりの費用 (番号単価) が公表されています。

| | |
|------|---------|
| 整理番号 | 1-9-9-8 |
|------|---------|

| | | | | | | |
|----|-------|--|-------|--|-------|--|
| 決裁 | 会派代表者 | | 経理責任者 | | 経理担当者 | |
|----|-------|--|-------|--|-------|--|

支出証拠書

(会派名・議員氏名 自民改革会議・土屋 源由)

| | | | |
|------|--|----|--------|
| 経費項目 | 調査研究費・研修費・広聴広報費・要請謝辞等活動費・会議費・資料作成費・資料購入費・ <u>事務費</u> ・事務所費・人件費 | | |
| 内容 | 配信サービス システム管理費 | | |
| 年月日 | 平成30年9月27日～平成 年 月 日 | 金額 | 3,400円 |

| | |
|----------------------|----------------------|
| 目的 | 広報活動を行うためのメール配信の利用手段 |
| 使途 | 9月分システム利用料 |
| 政務活動・ 県政との 関連性 | |

＜領収書貼付枠＞



| | | | | | | |
|----|----------|----|---------|-------------|--|---------------|
| 13 | | | | | | |
| 14 | | | | | | |
| 15 | 30-09-27 | BF | *6,800 | DF。ラーナー | | (1-9-9-8で充当) |
| 16 | 30-09-27 | BF | *29,376 | エ)システムオンライン | | (1-9-9-9で充当) |
| 17 | | | | | | |
| 18 | | | | | | |
| 19 | | | | | | |
| 20 | | | | | | |
| 21 | | | | | | |
| 22 | 30-09-28 | BF | *80,221 | カ)ニホンヨコ¥432 | | (1-9-9-10で充当) |
| 23 | | | | | | |
| 24 | | | | | | |

※記号の説明
 RA, AF...入金
 CA, FF...戻金
 CG, LP, SA...他部納入金
 TF, PD...徴収
 BA, BF...支払

※他店を支払場所とする請求書を納入した場合は、請求払い通知欄にサイン等
 と表示し、その名称に払戻しのごとくする予定の旨を表示します。R/B、前払
 可能時刻は、請求書の種類によって異なります。

| 按分の理由 | 領収書金額(a) | 按分率(b) | 政務活動費支出額(a×b) |
|----------------------|----------|--------|---------------|
| 政務活動 後援会活動 で使用のため | 6,800円 | 1/2 | 3,400円 |
| | | % | |

※ 按分による支出がある場合は、領収書等の金額、按分率及び政務活動費の支出額をそれぞれ該当欄に記入すること。

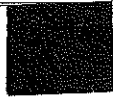
| | | | | | | |
|--|--|---|-------|--|-------|---|
| 決 裁 | 会派代表者 |  | 経理責任者 |  | 経理担当者 |  |
| <p>県 外 調 査 概 要 書</p> <p>平成 30 年 7 月 31 日</p> <p>会派名・議員氏名 自民改革会議</p> <p>土屋 源由</p> | | | | | | |
| 目 的 | 治山・砂防議場推進議員連盟の一員として、地震や集中豪雨による発生個所への緊急的な対策等の参考とするため、被災箇所の治山・砂防事業を視察する。 | | | | | |
| 年 月 日 | 平成 30 年 7 月 11 日 (水) ~ 12 日 (木) | | | | | |
| 場 所 | 熊本県阿蘇郡南阿蘇村、菊池市 | | | | | |
| 内 容 | <p>1 行程 2 応対者 3 聴取内容 (別紙参照) 増田議員 3-12-7-1</p> <p>4 県政への反映</p> <p>今回の治山・砂防事業推進議員連盟の視察は、西日本で起きた集中豪雨の大きな被害の後であり、開催も躊躇されましたが、こんな時こそ、しっかりと視察を行い、県政にフィードバックすることが望ましいと実施されました。</p> <p>熊本地震や平成 24 年九州北部豪雨の被災箇所を回りましたが、復旧工事は急ピッチで行われているものの、その被害の大きさに愕然としました。山を見渡せば、あちらこちらに大きな爪痕が多く残り、元の姿に戻るには、まだまだ時間が必要であると感じました。</p> <p>特に印象に残っているのは、テレビ等で何度も写された阿蘇大橋の未だに落ちたままの橋桁がある工事箇所です。国土交通省から、工事の進捗状況を詳しく伺いましたが、被害の大きさによる復旧工事の難しさが良く分かりました。その後の熊本県の事業箇所にも行きましたが、ある程度のめどが立っているとはいえ、災害による工事の負担は県にとっても大きな負担となっているようでした。</p> <p>視察を終えて言えることは、予想できない災害には、日頃からの事前調査や危険個所の把握を行い、地道に安全対策を行っていくことが必要だと痛感しました。</p> | | | | | |

*本概要書は、県外における調査研究活動のために政務活動費を支出した場合に提出する。

| | |
|------|----------|
| 整理番号 | 1-9-9-11 |
|------|----------|

| | | | | | | |
|----|-------|--|-------|--|-------|--|
| 決裁 | 会派代表者 | | 経理責任者 | | 経理担当者 | |
|----|-------|--|-------|--|-------|--|

支出証拠書

(会派名・議員氏名 自民改革会議・土屋 源由)

| | | | |
|------|--|----|--------|
| 経費項目 | 調査研究費・研修費・広報広報費・要請謝辞活動費・会議費・資料作成費・資料購入費・事務費(事務所費)人件費 | | |
| 内容 | 事務所光熱水費 | | |
| 年月日 | 平成30年 9月28日 ~ 平成 年 月 日 | 金額 | 4,904円 |

| | |
|----------------------|------------------------|
| 目的 | 調査研修など政務活動を行うための事務所の維持 |
| 使途 | 30年8月分電気利用料 |
| 政務活動・ 県政との 関連性 | |

《領収書貼付枠》

| 年月日 | | 摘要 | お支払金額 | お預り金額 | 差引残高 |
|-----|--|----------------|-------|------------|------|
| 1 | | | | | |
| 2 | | | | | |
| 3 | | D30- 9-28 電気料金 | 9,808 | トウテツリョウキョウ | |
| 4 | | | | | |
| 5 | | | | | |
| 6 | | | | | |
| 7 | | | | | |
| 8 | | | | | |
| 9 | | | | | |
| 10 | | | | | |
| 11 | | | | | |
| 12 | | | | | |

| | | | |
|----------------------|----------|----------|---------------|
| 按分の理由 | 領収書金額(a) | 按分率(b) | 政務活動費支出額(a×b) |
| 政務活動 後援会活動 で使用のため | 9,808円 | 1/2 % | 4,904円 |

※ 按分による支出がある場合は、領収書等の金額、按分率及び政務活動費の支出額をそれぞれ該当欄に記入すること。

| | | | | | | |
|----|-------|--|-------|--|-------|--|
| 決裁 | 会派代表者 | | 経理責任者 | | 経理担当者 | |
|----|-------|--|-------|--|-------|--|

支出証拠書

(会派名・議員氏名 自民改革会議・土屋 源由)

| | | | |
|------|--|-----|------------|
| 経費項目 | 調査研究費・研修費・ <u>広聴広報費</u> ・要請陳情等活動費・会議費・資料作成費・資料購入費・事務費・事務所費・人件費 | | |
| 内容 | 県政報告会 費用 | | |
| 年月日 | 平成30年9月29日～平成 | 年月日 | 金額 10,740円 |

| | |
|----------------------|---------------------------------|
| 目的 | 県政報告会の開催 |
| 使途 | 報告会用会場費・飲み物代 |
| 政務活動・ 県政との 関連性 | 県政の状況を広く発信するため 支払者: 土屋源由 |

＜領収書＞

領 収 証

金額

但

年月日 上記正に領収いたしました

内 訳

現金

小切手 /

手形 /

消費税額等(%)

収入印紙

7,300

長岡区会計

会場費

コクヨ ウケ-72

| 按分の理由 | 領収書金額(a) | 按分率(b) | 政務活動費支出額(a×b) |
|-----------------|----------|--------|---------------|
| 全て政務活動にかかるものである | 10,740円 | 100% | 10,740円 |

※ 按分による支出がある場合は、領収書等の金額、按分率及び政務活動費の支出額をそれぞれ該当欄に記入すること。

領収書印刷画面

Page 1 of 1

| | |
|---|-------------|
| No. 20180916-5395859108176 | |
| 領収証 | 土屋もとよし 様 |
| 金額 | ★ ￥ 2,980 - |
| 但し、県政報告飲み物代 | |
| 2018年09月16日 上記金額正に領収いたしました。 | |
| 株式会社EPARKマーケティング 0570-011-783 〒171-0022 東京都豊島区南池袋3-9-7 HI池袋ビル5F | |

領収書印刷画面

Page 1 of 1

| | |
|---|-------------|
| No. 20180916-5195859108408 | |
| 領収証 | 土屋もとよし 様 |
| 金額 | ★ ￥ 4,760 - |
| 但し、県政報告会 お茶代 | |
| 2018年09月16日 上記金額正に領収いたしました。 | |
| 株式会社EPARKマーケティング 0570-011-783 〒171-0022 東京都豊島区南池袋3-9-7 HI池袋ビル5F | |

| | | | | | | |
|----|-------|---|-------|---|-------|---|
| 決裁 | 会派代表者 |  | 経理責任者 |  | 経理担当者 |  |
|----|-------|---|-------|---|-------|---|

活動概要書 (県政報告会)

平成30年9月29日

会派名・議員氏名 自民改革会議 土屋源由

| | |
|-----|----------|
| 活動名 | 県政報告会の開催 |
|-----|----------|

| | |
|------|---|
| 活動概要 | 1 開催日時 平成30年9月29日(土) 19:00~20:05 2 場所 長岡区公民館 3 参加者 地元自治会役員、地元区民他 約20名 4 内容 ①開会 ②県政報告(スライドショー) ③地域の課題・要望等の意見交換 ④閉会 |
| | ※ 県政報告会のため、按分率は、1/2・1/3・ 1/1 とする。 |

| 項目 | 政務活動費支出額 | 領収書番号 | 内容 |
|-------|----------|----------|-----|
| 会場使用料 | 3,000 円 | 1-9-9-12 | 会場費 |
| お茶代 | 7,740 円 | 1-9-9-12 | 3箱 |
| 合計 | 10,740 円 | | |

| | |
|----|--|
| 備考 | |
|----|--|

* 本概要書は、「県政報告会の開催」を行った場合に提出する。

| | |
|------|----------|
| 整理番号 | 1-9-9-13 |
|------|----------|

| | | | | | | |
|----|-------|--|-------|--|-------|--|
| 決裁 | 会派代表者 | | 経理責任者 | | 経理担当者 | |
|----|-------|--|-------|--|-------|--|

支出証拠書

(会派名・議員氏名 自民改革会議・土屋 源由)

| | | | |
|------|--|----|------|
| 経費項目 | 調査研究費・研修費・広報広報費・要請情報費・会議費・資料作成費 <u>資料購入費</u> ・事務費・事務所費・人件費 | | |
| 内容 | 新聞購読料 | | |
| 年月日 | 平成30年9月30日~平成 年 月 日 | 金額 | 982円 |

| | |
|----------------------|-------------------------|
| 目的 | 県政、社会情勢に関する情報収集 |
| 使途 | 購読料9月分 |
| 政務活動・ 県政との 関連性 | 県政等の情報を収集し、政策や質問の参考にする。 |

《領収書貼付枠》

領 収 証

支店 区域 店路 No. **土屋 源由** 様

01 024 010

| 品名 | 品数 | 金額(円) | 備 考 | 領収金額(含消費税) |
|---------|----|-------|-----|----------------|
| 静岡新聞セット | 1 | 2,980 | | 3,926 円 |
| 伊豆日日新聞 | 1 | 946 | | |

2018 年 09 月分
領収致しました。
年 月 日

有限会社 清水 店
伊豆の国市中條65-1 本店 055-949-0887

ご購読ありがとうございます。本証はご保存下さい。金額その他を訂正したものは無効です。

| | | | |
|------------|----------|--------|---------------|
| 按分の理由 | 領収書金額(a) | 按分率(b) | 政務活動費支出額(a×b) |
| 政務活動 後援会活動 | 3,926円 | 1/4 | 982円 |
| 私用にて按分 | | 100% | |

※ 按分による支出がある場合は、領収書等の金額、按分率及び政務活動費の支出額をそれぞれ該当欄に記入すること。

整理番号 1-9-9-14

| | | | | | | |
|----|-------|--|-------|--|-------|--|
| 決裁 | 会派代表者 | | 経理責任者 | | 経理担当者 | |
|----|-------|--|-------|--|-------|--|

支出証拠書 (自動車燃料代)

【 9 月分】 (会派名・議員氏名 自民改革会議・ 土屋 源由)

| 区分 | 前回給油(領収書貼付分) A | 今回(直近の)給油 B | 総走行距離 C=B-A |
|------|----------------|-------------|-------------|
| 年月日 | 年 月 日 | 年 月 日 | |
| 走行距離 | km | km | 310 km |

(経費項目別充当額)

| 経費項目 | 走行距離 (km) | 積算方法 ※ | 充当額 (円) |
|------|-----------|-------------------|---------|
| 事務費 | 310 km | 18円 × km / 310 km | 5,580円 |

※単価による充当方式 : 単価 (円) × 走行距離 (km)
 ※領収書による充当方式
 ・積上げ方式 : 領収書金額 (円) × 走行距離 (km) / 総走行距離 (上記C) (km)
 ・充当限度割合による按分 : 領収書金額 (円) × 充当限度割合

《支払証明》上記のとおり支払った (充当した) ことを証明します。 議員氏名 土屋 源由

《領収書貼付枠》

| 按分の理由 | 領収書金額 (a) | 按分率 (b) | 政務活動費支出額 (a × b) |
|--------|-----------|---------|------------------|
| 全て政務活動 | 5,580円 | 100% | 5,580円 |

※ 按分による支出がある場合は、領収書等の金額、按分率及び政務活動費の支出額をそれぞれ該当欄に記入すること。

| | | 出勤時刻 | 退社時刻 | 勤務時間 | 備考 |
|-------|---|-------|-------|-------|----------|
| 9月1日 | 土 | 休 | | | |
| 9月2日 | 日 | 休 | | | |
| 9月3日 | 月 | 9:45 | 15:45 | 6時間 | |
| 9月4日 | 火 | 9:45 | 12:45 | 3時間 | |
| 9月5日 | 水 | 9:45 | 15:45 | 6時間 | |
| 9月6日 | 木 | 9:45 | 15:45 | 6時間 | |
| 9月7日 | 金 | 9:15 | 12:15 | 3時間 | |
| 9月8日 | 土 | 休 | | | |
| 9月9日 | 日 | 休 | | | |
| 9月10日 | 月 | 9:45 | 15:45 | 6時間 | |
| 9月11日 | 火 | 9:45 | 15:45 | 6時間 | |
| 9月12日 | 水 | 9:45 | 15:45 | 6時間 | |
| 9月13日 | 木 | 9:45 | 15:45 | 6時間 | |
| 9月14日 | 金 | 9:45 | 15:45 | 6時間 | |
| 9月15日 | 土 | 休 | | | |
| 9月16日 | 日 | 休 | | | |
| 9月17日 | 月 | 休 | | | |
| 9月18日 | 火 | 9:45 | 15:45 | 6時間 | |
| 9月19日 | 水 | 9:45 | 15:45 | 6時間 | |
| 9月20日 | 木 | 9:45 | 15:45 | 6時間 | |
| 9月21日 | 金 | 11:45 | 15:45 | 4時間 | |
| 9月22日 | 土 | 休 | | | |
| 9月23日 | 日 | 休 | | | |
| 9月24日 | 月 | 休 | | | |
| 9月25日 | 火 | 9:45 | 15:45 | 6時間 | |
| 9月26日 | 水 | 9:45 | 15:45 | 6時間 | |
| 9月27日 | 木 | 9:45 | 15:45 | 6時間 | |
| 9月28日 | 金 | | | 6時間 | 有給 |
| 9月29日 | 土 | 休 | | | |
| 9月30日 | 日 | 休 | | | |
| | | | 計 | 100時間 | 100,000円 |
| | | | | 雇用保険料 | 300円 |

領収書

2018年9月28日

9月分

100,000 円 確かに領収致しました
(時給1000円)



整理番号 1-9-9-16

| | | | | | | |
|----|-------|--|-------|--|-------|--|
| 決裁 | 会派代表者 | | 経理責任者 | | 経理担当者 | |
|----|-------|--|-------|--|-------|--|

支出証拠書

(会派名・議員氏名 自民改革会議・土屋 源由)

| | | | |
|------|---|----|---------|
| 経費項目 | 調査研究費・研修費・広聴広報費・要請陳情等活動費・会議費・資料作成費・資料購入費・事務費・事務所費・人件費 | | |
| 内容 | 事務員雇用 | | |
| 年月日 | 平成30年9月30日～平成 年 月 日 | 金額 | 12,000円 |

| | |
|----------------------|----------------|
| 目的 | 政務活動を補助する職員を雇用 |
| 使途 | 30年9月分給与 |
| 政務活動・ 県政との 関連性 | |

《領収書貼付枠》

領収証

土屋もとよし様 No.

★ ￥12,000-

| | | |
|---------------------------------------|--|----------|
| 内訳 現金 小切手 / 手形 / 消費税額等(%) | 但 政務活動事務作業費として H30年9月20日 上記正に領収いたしました | 収入印紙 |
|---------------------------------------|--|----------|

コクヨ ウケ98

| 按分の理由 | 領収書金額(a) | 按分率(b) | 政務活動費支出額(a×b) |
|-----------|----------|--------|---------------|
| 雇用実績表に基づき | | / | |
| 按分 | 12,000円 | 100% | 12,000円 |

※ 按分による支出がある場合は、領収書等の金額、按分率及び政務活動費の支出額をそれぞれ該当欄に記入すること。

雇用実績表

| 9 月 分 | | 氏 名 | | |
|-------|----|------------|-----------------|-----------------|
| 日 | 曜日 | 雇 用 時間数 | うち政務活動 業務時間数 | 政 務 活 動 業 務 内 容 |
| 1 | 土 | | | |
| 2 | 日 | | | |
| 3 | 月 | 5 | 5 | 8月県政務調査費証拠書作成 |
| 4 | 火 | 3 | 3 | 8月県政務調査費証拠書作成 |
| 5 | 水 | | | |
| 6 | 木 | | | |
| 7 | 金 | | | |
| 8 | 土 | | | |
| 9 | 日 | | | |
| 10 | 月 | | | |
| 11 | 火 | | | |
| 12 | 水 | | | |
| 13 | 木 | | | |
| 14 | 金 | | | |
| 15 | 土 | | | |
| 16 | 日 | | | |
| 17 | 月 | | | |
| 18 | 火 | | | |
| 19 | 水 | | | |
| 20 | 木 | | | |
| 21 | 金 | | | |
| 22 | 土 | | | |
| 23 | 日 | | | |
| 24 | 月 | | | |
| 25 | 火 | | | |
| 26 | 水 | | | |
| 27 | 木 | | | |
| 28 | 金 | | | |
| 29 | 土 | | | |
| 30 | 日 | | | |
| 計 | | 8 | 8 | |

上記のとおり雇用したことを証明する。 平成 30年 9月 30日
会派・議員名 自民改革会議 土屋源由 印

[政務活動費充当計算]・・・①又は②の算式を用いて、政務活動費充当分を算出する。
①{8時間}×単価{1,500円}=12,000円
②総支給額[円]×(B)÷(A)= 円

* 証明は、雇用主が署名して押印する。