

整理番号	1-9-12-1
------	----------

決裁	会派代表者		経理責任者		経理担当者	
----	-------	--	-------	--	-------	--

支出証拠書

(会派名・議員氏名 自民改革会議・土屋 源由)

経費項目	調査研究費・研修費・広報広報費・要請陳情等活動費・会議費・資料作成費・資料購入費・事務費・事務所費・人件費		
内容	県庁にて調査		
年月日	平成30年12月4日～平成 年 月 日	金額	3,830円

目的	一般質問最終調整
使途	交通費 (伊豆の国市～静岡市内)
政務活動・ 県政との 関連性	一般質問の質問調整を行い、県政の課題を聞く

《領収書貼付枠》

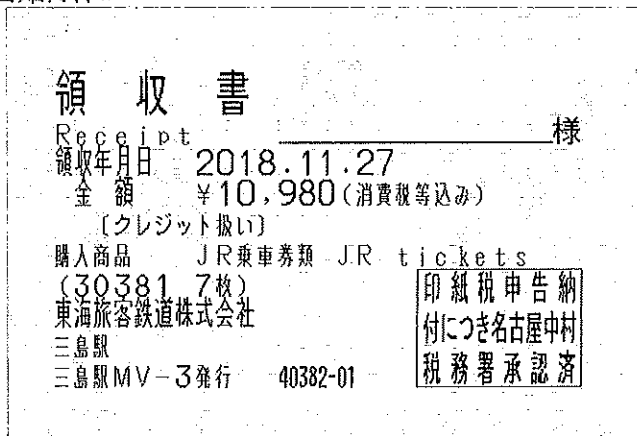

交通費 伊豆箱根鉄道駿豆線 (伊豆長岡駅～三島駅) 320円
 JR 東海道新幹線 (三島駅～静岡駅) 1,830円
 回数券6枚目使用
 伊豆中央道路 (塚本IC～長岡北IC) 100円
 高速道路 (新静岡～長泉沼津) 1,580円

按分の理由	領収書金額(a)	按分率(b)	政務活動費支出額(a×b)
全て政務活動にかかる ものである	3,830円	100%	3,830円

※ 按分による支出がある場合は、領収書等の金額、按分率及び政務活動費の支出額をそれぞれ該当欄に記入すること。

1-9-12-1

ご利用ありがとうございます。
利 用 証 明 書



料金所(自) 新静岡
料金所(至) 長泉沼津

18年12月 4日
15時40分

通行料金 ¥1,580-
(ETC/レゾット)

車種 1

取扱番号 A14812-044505-004132 **確**

本利用証明書は、ETC利用照会サービスで印字されたものです。サービス内容の確認は、<http://www.etc-meisai.jp/>にアクセスして下さい。

領 収 書

土屋 もとよし 様

¥ 16,000-

但 伊豆中央道・修善寺道路回数券代として
【軽自動車等160回券×0冊・普通車160回券×1冊】

平成 30年 11月 30日

上記正に領収いたしました

〒410-2292

住所 伊豆の国市長岡340番地の1

伊豆の国市役所 建設課長 神田 稔 **神田**

支 払 証 明 書

(会派名・議員氏名 自民改革会議・土屋 源由)

(整理番号 1-9-12-1)

下記のとおり支払ったことに相違ありません。

30年12月4日



議員氏名 土屋 源由

支払先	内容・積算の内訳	金 額 (円)
伊豆箱根鉄道	伊豆箱根鉄道駿豆線(伊豆長岡駅～三島駅)	320 円
静岡県道路公社	伊豆中央道路 (塚本 I C～長岡北 I C)	100 円

※ 本様式は、公共交通機関で領収書等が発行されない場合の運賃（例：私鉄・路線バス等への現金乗車）及び回数券で有料道路を利用した場合の1回分の利用料金に限り使用することができます。

整理番号	1-9-12-2
------	----------

決裁	会派代表者		経理責任者		経理担当者	
----	-------	--	-------	--	-------	--

支出証拠書

(会派名・議員氏名 自民改革会議・土屋 源由)

経費項目	調査研究費・研修費・広聴広報費・要請陳情等活動費・会議費・資料作成費・資料購入費・事務費・事務所費・人件費		
内容	県庁にて調査		
年月日	平成30年12月13日～平成	年月日	金額 4,300円

目的	政調ヒアリング
使途	交通費 (伊豆の国市～静岡市内)
政務活動・ 県政との 関連性	次年度予算の情報収集をする

《領収書貼付枠》

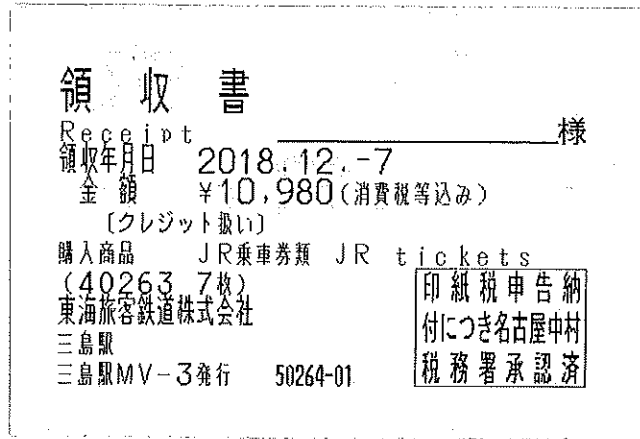

交通費 伊豆箱根鉄道駿豆線 (伊豆長岡駅～三島駅) 320円×2 (往復)
 JR 東海道新幹線 (三島駅～静岡駅) 1,830円×2 (往復)
 回数券4、5枚目使用

按分の理由	領収書金額(a)	按分率(b)	政務活動費支出額(a×b)
全て政務活動にかかる ものである	4,300円	100%	4,300円

※ 按分による支出がある場合は、領収書等の金額、按分率及び政務活動費の支出額をそれぞれ該当欄に記入すること。

支 払 証 明 書

(会派名・議員氏名 自民改革会議・土屋 源由)

(整理番号 1-9-12-2)

下記のとおり支払ったことに相違ありません。

30年12月13日

議員氏名 土屋 源由



支払先	内容・積算の内訳	金額 (円)
伊豆箱根鉄道	伊豆箱根鉄道駿豆線(伊豆長岡駅～三島駅)	320 円
伊豆箱根鉄道	伊豆箱根鉄道駿豆線(三島駅～伊豆長岡駅)	320 円

※ 本様式は、公共交通機関で領収書等が発行されない場合の運賃（例：私鉄・路線バス等への現金乗車）及び回数券で有料道路を利用した場合の1回分の利用料金に限り使用することができます。

整理番号	1-9-12-4
------	----------

決裁	会派代表者		経理責任者		経理担当者	
----	-------	--	-------	--	-------	--

支出証拠書

(会派名・議員氏名 自民改革会議・土屋 源由)

経費項目	調査研究費・研修費・広報広報費・要請情報活動費・会議費・資料作成費・資料購入費・ <u>事務費</u> ・事務所費・人件費		
内容	自動車リース料		
年月日	平成30年12月17日～平成	年月日	金額 28,890円

目的	政務活動を行うための自動車のリース料
使途	30年12月分リース料
政務活動・ 県政との 関連性	

《領収書貼付枠》

普通預金（兼お借入明細）

年月日	記号	お支払い金額	お預かり金額
(1-9-12-4) 0-12-17	BF	*57,780	トヨタファイナンス (カ)
(1-9-12-7) 0-12-20	BF	*10,805	RL) コウノウヒツ

(平成28年度)

リース書類は「1-13-7-1」に添付

按分の理由	領収書金額(a)	按分率(b)	政務活動費支出額(a×b)
政務活動 後援会活動 で使用のため	57,780円	1/2	28,890円
		%	

※ 按分による支出がある場合は、領収書等の金額、按分率及び政務活動費の支出額をそれぞれ該当欄に記入すること。

整理番号	1-9-12-5
------	----------

決裁	会派代表者		経理責任者		経理担当者	
----	-------	---	-------	---	-------	---

支出証拠書

(会派名・議員氏名 自民改革会議・土屋 源由)

経費項目	調査研究費・研修費・広報費・要綱情報費・会議費・資料作成費・資料購入費・事務費・事務所費・人件費		
内容	県庁にて調査		
年月日	平成30年12月19日～平成	年月日	金額 1,680円

目的	知事申し入れ
使途	交通費 (伊豆の国市～静岡市内)
政務活動・ 県政との 関連性	会派の要望を知事に申し入れ

《領収書貼付枠》

交通費 伊豆中央道路 (長岡北IC～塚本IC) 100円
回数券領収書は平成30年度「1-9-12-1」に添付のもの
高速道路 (長泉沼津～新静岡) 1,580円

ご利用ありがとうございます。

利用証明書



NEXCO
中日本

料金所(自) 長泉沼津
料金所(至) 新静岡

18年12月19日
9時24分

通行料金 ¥1,580-
(ETC/ノンネット)

車種 1

取扱番号
A21812-199601-434123

本利用証明書は、ETC利用照会サービスで印字されたものです。サービス内容の確認は、<http://www.etc-meisai.jp/>にアクセスして下さい。

按分の理由	領収書金額(a)	按分率(b)	政務活動費支出額(a×b)
全て政務活動にかかるものである	1,680円	100%	1,680円

※ 按分による支出がある場合は、領収書等の金額、按分率及び政務活動費の支出額をそれぞれ該当欄に記入すること。

支 払 証 明 書



(会派名・議員氏名 自民改革会議・土屋 源由)

(整理番号 1-9-12-5)

下記のとおり支払ったことに相違ありません。		
		30年12月19日
		議員氏名 土屋 源由
支払先	内容・積算の内訳	金 額 (円)
静岡県道路公社	伊豆中央道路 (長岡北IC~塚本IC)	100円

※ 本様式は、公共交通機関で領収書等が発行されない場合の運賃 (例：私鉄・路線バス等への現金乗車) 及び回数券で有料道路を利用した場合の1回分の利用料金に限り使用することができます。

整理番号	1-9-12-6
------	----------

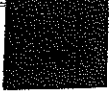
決裁	会派代表者		経理責任者		経理担当者	
----	-------	---	-------	---	-------	---

支出証拠書

(会派名・議員氏名 自民改革会議・土屋 源由)

経費項目	調査研究費・研修費・広報広報費・要請等活動費・会議費・資料作成費・資料購入費・事務費・事務所費・人件費		
内容	県庁にて調査		
年月日	平成30年12月20日～平成	年月日	金額 1,820円

目的	県政報告用情報収集
使途	交通費 (静岡市内～伊豆の国市)
政務活動・ 県政との 関連性	質問関係の写真を収集し、県政報告に活用する
<p>《領収書貼付枠》</p> <div style="float: right; border: 1px solid black; padding: 5px; width: 200px;"> <p>ご利用ありがとうございます。 利用証明書</p>  <p>料金所(自) 静岡 料金所(至) 沼津</p> <p>18年12月20日 13時30分</p> <hr/> <p>通行料金 ￥1,720- (ETC/ワット)</p> <p>車種 1</p> <p>取扱番号 A22812-209760-988427</p> <p><small>本利用証明書は、ETC利用照会サービスで印字されたものです。サービス内容の確認は、http://www.etc-meisai.jp/にアクセスして下さい。</small></p> </div> <p>交通費 伊豆中央道路 (塚本IC～長岡北IC) 100円 回数券領収書は平成30年度「1-9-12-1」に添付のもの 高速道路 (静岡～沼津) 1,720円</p>	

按分の理由	領収書金額(a)	按分率(b)	政務活動費支出額(a×b)
全て政務活動にかかるものである	1,820円	100%	1,820円

※ 按分による支出がある場合は、領収書等の金額、按分率及び政務活動費の支出額をそれぞれ該当欄に記入すること。

支 払 証 明 書

(会派名・議員氏名 自民改革会議・土屋 源由)

(整理番号 1-9-12-6)

下記のとおり支払ったことに相違ありません。

30年12月20日





議員氏名 土屋 源由

支払先	内容・積算の内訳	金 額 (円)
静岡県道路公社	伊豆中央道路 (塚本IC~長岡北IC)	100円

※ 本様式は、公共交通機関で領収書等が発行されない場合の運賃（例：私鉄・路線バス等への現金乗車）及び回数券で有料道路を利用した場合の1回分の利用料金に限り使用することができます。

1-9-12-8

<p>ご利用ありがとうございます。</p> <h2>利用証明書</h2> 	<p>ご利用ありがとうございます。</p> <h2>利用証明書</h2> 
<p>料金所(自) 静岡 料金所(至) 吉田</p>	<p>料金所(自) 吉田 料金所(至) 沼津</p>
<p>18年12月22日 8時56分</p>	<p>18年12月22日 11時52分</p>
<p>割引前料金 ¥790- 割引△ ¥240- 通行料金 ¥550- (ETCクレジット)</p>	<p>割引前料金 ¥2,350- 割引△ ¥700- 通行料金 ¥1,650- (ETCクレジット)</p>
<p>車種 1 取扱番号 A24812-229509-288620</p>	<p>車種 1 取扱番号 A24812-229517-936921</p>
<p>本利用証明書は、ETC利用照会サービスで印字されたものです。サービス内容の確認は、http://www.etc-meisai.jp/にアクセスして下さい。</p>	<p>本利用証明書は、ETC利用照会サービスで印字されたものです。サービス内容の確認は、http://www.etc-meisai.jp/にアクセスして下さい。</p>
019	019



クレジットカード売上票

加盟店名	静岡タウンホテル	
C-REX	054-251-3755	
利用日	DATE	2018/12/21 15:59:16
カード番号	CARD	[REDACTED]
VISA		
伝票番号	有効期限	取引内容
79894	XX年XX月	売上
SLIP NO.	EXP. DATE	TRAN. TYPE
支払区分	取扱区分	商品区分
一括	110	0300
PMT. TYPE	TERMINAL	COM. CODE
端末番号	49665	650-7259
カード会社		
CARD COMPANY		
承認番号	APPROVAL CODE	004411
処理番号	TRAN. NO.	46686
金額	AMOUNT	¥5,350
合計金額	TOTAL AMOUNT	¥5,350
		MOTOYOSHI TSUCHIYA
<p>※店内 ご利用ありがとうございます。 またのお越しを お待ちしております。 ARCO0 ATC0004 MOTO 12055640000* A0000000031010 VISACREDIT 売場SALES COUNTER 係員CLERK ()</p>		

お客様は
CUSTOMER COPY

整理番号	1-9-12-9
------	----------

決裁	会派代表者		経理責任者		経理担当者	
----	-------	--	-------	--	-------	--

支出証拠書

(会派名・議員氏名 自民改革会議・土屋 源由)

経費項目	調査研究費・研修費・広聴広報費・要請情報活動費・会議費・資料作成費・資料購入費・事務費 <u>事務所費</u> 人件費		
内容	事務所光熱水費		
年月日	平成30年12月25日～平成 年 月 日	金額	453円

目的	調査研修など政務活動を行うための事務所の維持
使途	水道利用料
政務活動・ 県政との 関連性	

《領収書貼付枠》

	3-12-25	BF	0	*906	水道料金	(1-9-12-9)
	3-12-27	BF	0	*6,800	DF.エーツ	(1-9-12-12)

*記号の説明
 AA, AF入金
 FA, FF払戻
 CA, 2, 3, 4口座入金
 TF, TG取立

按分の理由	領収書金額(a)	按分率(b)	政務活動費支出額(a×b)
政務活動 後援会活動 で使用のため	906円	1/2	453円
		%	

※ 按分による支出がある場合は、領収書等の金額、按分率及び政務活動費の支出額をそれぞれ該当欄に記入すること。

整理番号	1-9-12-10
------	-----------

決裁	会派代表者		経理責任者		経理担当者	
----	-------	--	-------	--	-------	--

支出証拠書

(会派名・議員氏名 自民改革会議・土屋 源由)

経費項目	調査研究費・研修費・広聴広報費・要請陳情等活動費・会議費・資料作成費・資料購入費・ <u>事務費</u> ・事務所費・人件費		
内容	インターネットプロバイダー回線使用料		
年月日	平成30年12月27日～平成 年 月 日	金額	648円

目的	事務活動および広報に伴うインターネット利用手段																									
使途	回線利用料 (11月分)																									
政務活動・ 県政との 関連性																										
<<領収書貼付枠>> <table border="1" style="width: 100%; border-collapse: collapse;"> <tr><td>13</td><td></td></tr> <tr><td>14</td><td></td></tr> <tr><td>15</td><td></td></tr> <tr><td>16</td><td></td></tr> <tr><td>17</td><td></td></tr> <tr><td>18</td><td></td></tr> <tr><td>19</td><td></td></tr> <tr><td>20</td><td></td></tr> <tr><td>21</td><td></td></tr> <tr><td>22</td><td>D30-12-27 8,699円</td></tr> <tr><td>23</td><td></td></tr> <tr><td>24</td><td></td></tr> </table> <div style="text-align: right; margin-top: 10px;"> (1-9-12-10) (1-9-12-11) </div> <div style="text-align: center; margin-top: 20px;"> 当金庫カードでさんしんのATMを使えば1年 いつでも入出金手数料が無料です。 </div>			13		14		15		16		17		18		19		20		21		22	D30-12-27 8,699円	23		24	
13																										
14																										
15																										
16																										
17																										
18																										
19																										
20																										
21																										
22	D30-12-27 8,699円																									
23																										
24																										

按分の理由	領収書金額(a)	按分率(b)	政務活動費支出額(a×b)
政務活動 後援会活動 で使用のため	1,296円	1/2	648円
		%	

※ 按分による支出がある場合は、領収書等の金額、按分率及び政務活動費の支出額をそれぞれ該当欄に記入すること。

整理番号	1-9-12-11
------	-----------

決裁	会派代表者		経理責任者		経理担当者	
----	-------	---	-------	---	-------	---

支 出 証 拠 書

(会派名・議員氏名 自民改革会議・土屋 源由)

経費項目	調査研究費・研修費・広聴広報費・要請陳情報酬費・会議費・資料作成費・資料購入費・事務費・事務所費・人件費		
内 容	固定電話料		
年 月 日	平成 30 年 12 月 27 日～平成 年 月 日	金 額	3,702 円

目 的	調査研究など政務活動を行うための通信手段
使 途	30 年 11 月請求分電話料
政務活動・ 県政との 関連性	

〈領収書貼付枠〉

領収書は支出証拠書「1-9-12-10」に添付のもの

按分の理由	領収書金額(a)	按分率(b)	政務活動費支出額(a×b)
政務活動 後援会活動 で使用のため	7,403 円	1 / 2	3,702 円
		%	

※ 按分による支出がある場合は、領収書等の金額、按分率及び政務活動費の支出額をそれぞれ該当欄に記入すること。

請求額確定日 2018年 11月 14日

日頃、サービスをご利用いただきまして誠にありがとうございます。

(1 / 1 ページ)

内訳項目 金額 (円) CHARGE BREAKDOWN BY CATEGORY (YEN)	内訳金額 (円) AMOUNT (YEN)	請求内訳等詳細 (DETAILS OF CHARGE BREAKDOWN)	本内訳は、各サービス提供事業者が 発行したものです。	税区分 (TAX)
◇NTT西日本ご利用分 6,097	5,400	フレッツ 光ネクスト F 単利用料	10月 1日~10月31日	合 算
	-1,590	Web光もっともっと割	10月 1日~10月31日。9ヶ月経過後、割引額は1,690円。	合 算
	1,020	ひかり電話A (エース) 定額料1	10月 1日~10月31日 電話番号	合 算
	480	ひかり電話A (エース) 定額料2	10月 1日~10月31日 ひかり電	合 算
	200	複数チャネル使用料	10月 1日~10月31日	合 算
	100	追加番号使用料	10月 1日~10月31日	合 算
	248	ひかり電話 (通話料)	10月 1日~10月31日 翌月への繰越額は480円です。	合 算
	-248	ひかり電話A (エース) 定額料分通話	10月 1日~10月31日 ひかり電	合 算
	32	ひかり電話 (携帯電話等への通話料)	10月 1日~10月31日	合 算
	4	ユニバーサルサービス料	10月 1日~10月31日 2番号分	合 算
	451	消費税等相当額 (合計)	合算表示の料金合計×8%	
◇NTTコミュニケーションズご利用分 226	210	ナビダイヤル/テレドーム等への通話料	10月 1日~10月31日。0570/0180等で始まる番号への通話料です。	合 算
	16	消費税等相当額 (合計)	合算表示の料金合計×8%	
◇NTT西日本分 (小計) 6,323	6,323	(小計)		
◇NTTファイナンスご利用分 1,080	1,080	アット・ニフティ利用料 ニフティ (株) ご利用分。	* 18年9月	非対象等
◇合計 7,403	7,403	合計		
		<NTTファイナンスからのお知らせ>		
		〇上記*印はサービス提供者に代わって、ご請求させていただきます。		
		〇tabalポイントのお知らせ		
		ご利用可能ポイントは	0ポイントです	
		今回獲得ポイントは	0ポイントです	
		今回ご利用ポイントは	0ポイントです	
		次回失効予定ポイントは	0ポイントです	

ユニバーサルサービス料について
ユニバーサルサービス料は、あまねく日本全国においてユニバーサルサービス (NTT東西の加入電話等) の提供を確保するためにご負担いただく料金です。
なお、社団法人電気通信事業者協会から1番号当たりの費用 (番号単価) が公表されています。

整理番号	1-9-12-12
------	-----------

決裁	会派代表者		経理責任者		経理担当者	
----	-------	---	-------	---	-------	---

支出証拠書

(会派名・議員氏名 自民改革会議・土屋 源由)

経費項目	調査研究費・研修費・広聴広報費・要請情報活動費・会議費・資料作成費・資料購入費・ <u>事務費</u> ・事務所費・人件費		
内容	配信サービス システム管理費		
年月日	平成30年12月27日～平成 年 月 日	金額	3,400円

目的	広報活動を行うためのメール配信の利用手段		
使途	12月分システム利用料		
政務活動・ 県政との 関連性			
<領収書貼付枠> 領収書は支出証拠書「1-9-12-9」に添付のもの			

按分の理由	領収書金額(a)	按分率(b)	政務活動費支出額(a×b)
政務活動 後援会活動 で使用のため	6,800円	1/2 %	3,400円

※ 按分による支出がある場合は、領収書等の金額、按分率及び政務活動費の支出額をそれぞれ該当欄に記入すること。

整理番号	1-9-12-13
------	-----------

決裁	会派代表者		経理責任者		経理担当者	
----	-------	--	-------	--	-------	--

支出証拠書

(会派名・議員氏名 自民改革会議・土屋 源由)



経費項目	調査研究費・研修費・広報費・要請等酬費・会議費・資料作成費・資料購入費・事務費・ <u>事務所費</u> ・人件費		
内容	事務所光熱水費		
年月日	平成30年12月28日～平成 年 月 日	金額	4,194円

目的	調査研修など政務活動を行うための事務所の維持								
使途	30年11月分電気利用料								
政務活動・ 県政との 関連性									
<p>《領収書貼付枠》</p> <div style="text-align: center;"> <p>普通預金 (兼お借入明細) *差引残高頭部に(-)記号があるときはお借入残高です。</p> <table border="1"> <thead> <tr> <th>年月日</th> <th>摘要</th> <th>お支払金額</th> <th>お預り金額</th> </tr> </thead> <tbody> <tr> <td>12-28</td> <td>電気料金</td> <td>8,387</td> <td>トウゲンリョウキントウ</td> </tr> </tbody> </table> </div>		年月日	摘要	お支払金額	お預り金額	12-28	電気料金	8,387	トウゲンリョウキントウ
年月日	摘要	お支払金額	お預り金額						
12-28	電気料金	8,387	トウゲンリョウキントウ						

按分の理由	領収書金額(a)	按分率(b)	政務活動費支出額(a×b)
政務活動 後援会活動 で使用のため	8,387円	1/2	4,194円
		%	

※ 按分による支出がある場合は、領収書等の金額、按分率及び政務活動費の支出額をそれぞれ該当欄に記入すること。

整理番号	1-9-12-14
------	-----------

決裁	会派代表者		経理責任者		経理担当者	
----	-------	---	-------	---	-------	---

支出証拠書

(会派名・議員氏名 自民改革会議・土屋 源由)

経費項目	調査研究費・研修費・広聴広報費・要請情報活動費・会議費・資料作成費 (資料購入費・事務費・事務所費・人件費)		
内容	新聞購読料		
年月日	平成30年12月31日～平成 年 月 日	金額	995 円

目的	県政、社会情勢に関する情報収集
使途	購読料 12 月分
政務活動・ 県政との 関連性	県政等の情報を収集し、政策や質問の参考にする。

《領収書貼付枠》

領収証

支店 区域 順路 No. 土屋 源由 様

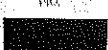
01 024 010 

品名	部数	金額(円)	備考	領収金額(含消費税)
静岡新聞セット	1	2,980		3,980 円
伊豆日日新聞	1	1,000		

2018 年 12 月分
領収致しました。
年 月 日

有限会社 清水新聞店
伊豆の国市中條 6 5 - 1

 本店 055-949-0887

係 

ご購読ありがとうございます。本証はご保存下さい。金額その他を訂正したものは無効です。

按分の理由	領収書金額(a)	按分率(b)	政務活動費支出額(a×b)
政務活動 後援会活動	3,980 円	1/4	995 円
私用にて按分		100%	

※ 按分による支出がある場合は、領収書等の金額、按分率及び政務活動費の支出額をそれぞれ該当欄に記入すること。

整理番号	1-9-12-15
------	-----------

決裁	会派代表者		経理責任者		経理担当者	
----	-------	---	-------	---	-------	---

支出証拠書 (自動車燃料代)

【 12 月分】 (会派名・議員氏名 自民改革会議・ 土屋 源由)

区分	前回給油(領収書貼付分) A	今回(直近の)給油 B	総走行距離 C=B-A
年月日	年 月 日	年 月 日	
走行距離	km	km	km

(経費項目別充当額)

経費項目	走行距離 (km)	積算方法 ※	充当額 (円)
事務費	392 km	18 円 × km / 392 km	7,056 円

※単価による充当方式 : 単価 (円) × 走行距離 (km)
 ※領収書による充当方式
 ・ 積上げ方式 : 領収書金額 (円) × 走行距離 (km) / 総走行距離 (上記C) (km)
 ・ 充当限度割合による按分 : 領収書金額 (円) × 充当限度割合

《支払証明》上記のとおり支払った (充当した) ことを証明します。 議員氏名 土屋 源由 

《領収書貼付枠》

按分の理由	領収書金額(a)	按分率(b)	政務活動費支出額(a×b)
全て政務活動	7,056 円	/	7,056 円
		100%	

※ 按分による支出がある場合は、領収書等の金額、按分率及び政務活動費の支出額をそれぞれ該当欄に記入すること。

月 日	内 容	行 程	走行距離(km)
12月1日	地域防災訓練・浮橋そば祭りにて意見交換	伊豆の国市内	38
12月4日	県庁にて調査	県庁～自宅	90
12月19日	県庁にて調査(知事申し入れ)	自宅～県庁	90
12月20日	県庁にて調査(県政報告書・資料収集)	県庁～自宅	90
12月22日	静岡空港・式典参加	県庁～静岡空港(往復)	60
12月25日	地域課題の現場周り、情報収集	伊豆の国市内	24
合 計			392

		出勤時刻	退社時刻	勤務時間	備考
12月1日	土		休		
12月2日	日		休		
12月3日	月	9:15	15:45	6時間	休憩30分
12月4日	火	9:15	15:45	6時間	休憩30分
12月5日	水	9:15	15:45	6時間	休憩30分
12月6日	木	9:15	15:45	6時間	休憩30分
12月7日	金	9:15	15:45	6時間	休憩30分
12月8日	土		休		
12月9日	日		休		
12月10日	月	9:15	15:45	6時間	休憩30分
12月11日	火	9:15	15:45	6時間	休憩30分
12月12日	水	9:15	15:45	6時間	休憩30分
12月13日	木	9:15	15:45	6時間	休憩30分
12月14日	金	10:45	15:45	5時間	
12月15日	土		休		
12月16日	日		休		
12月17日	月	9:15	15:45	6時間	休憩30分
12月18日	火	9:15	15:45	6時間	休憩30分
12月19日	水	9:15	15:45	6時間	休憩30分
12月20日	木			6時間	有給
12月21日	金	9:15	15:45	6時間	休憩30分
12月22日	土		休		
12月23日	日		休		
12月24日	月		休		
12月25日	火	9:15	15:45	6時間	休憩30分
12月26日	水	9:15	15:45	6時間	休憩30分
12月27日	木	9:15	15:45	6時間	休憩30分
12月28日	金	11:45	15:45	4時間	
12月29日	土		休		
12月30日	日		休		
12月31日	月		休		
			計	111時間	111,000円
				雇用保険料	333円

領収書

2018 年 12 月 28 日

12月分

111,000

円

確かに領収致しました

(時給1,000円)



整理番号	1-9-12-17
------	-----------

決裁	会派代表者		経理責任者		経理担当者	
----	-------	--	-------	--	-------	--

支出証拠書

(会派名・議員氏名 自民改革会議・土屋 源由)

経費項目	調査研究費・研修費・広聴広報費・要請陳情等謝費・会議費・資料作成費・資料購入費・事務費・事務所費・ <u>人件費</u>		
内容	事務員雇用		
年月日	平成30年12月31日～平成 年 月 日	金額	13,500円

目的	政務活動を補助する職員を雇用
使途	30年12月分給与
政務活動・ 県政との 関連性	

《領収書貼付枠》

領収証

土屋 もとよし 様 No.

★ ￥13,500-

内訳

現金	但	政務活動事務費として
小切手	/	
手形	/	

H30年12月31日 上記正に領収いたしました

取入印紙

消費税額等(%)

コケヨ ウケ-99

按分の理由	領収書金額(a)	按分率(b)	政務活動費支出額(a×b)
雇用実績表に基づき		/	
按分	13,500円	100%	13,500円

※ 按分による支出がある場合は、領収書等の金額、按分率及び政務活動費の支出額をそれぞれ該当欄に記入すること。

雇用実績表

12月分	氏名	
------	----	--

日	曜日	雇用時間数	うち政務活動業務時間数	政務活動業務内容
1	土			
2	日			
3	月			
4	火			
5	水			
6	木	1	1	11月県政務調査費証拠書作成
7	金	6	6	11月県政務調査費証拠書作成
8	土			
9	日			
10	月			
11	火			
12	水			
13	木			
14	金			
15	土			
16	日			
17	月			
18	火			
19	水			
20	木			
21	金			
22	土			
23	日			
24	月			
25	火			
26	水			
27	木			
28	金			
29	土			
30	日			
31	月	2	2	12月県政務調査費証拠書作成
計		9	9	

上記のとおり雇用したことを証明する。

平成 30年 12月 31日
会派・議員名 自民改革会議 土屋源由



[政務活動費充当計算]・・・①又は②の算式を用いて、政務活動費充当分を算出する。

①[9時間]×単価[1,500円]=13,500円

②総支給額{ 円}×(B)/(A)= 円

* 証明は、雇用主が署名して押印する。

整理番号 1-9-12-18

決裁	会派代表者		経理責任者		経理担当者	
----	-------	--	-------	--	-------	--

支出証拠書

(会派名・議員氏名 自民改革会議・土屋 源由)

経費項目	調査研究費・研修費・広報広報費・要請陳情等活動費・会議費・資料作成費・資料購入費・ 事務費 ・事務所費・人件費		
内容	事務用品・備品		
年月日	平成 30 年 11 月 30 日	～平成 年 月 日	金額 2,693 円

目的	政務事務活動に関する事務のため
使途	備品・事務用品購入
政務活動・ 県政との 関連性	

ハンディ
ホームセンター

ハンディ大仁店 0558-76-6600
店頭表示価格変更作業のため一部
税抜・税込表示が混在しています。
12月15日(土)16日(日)はハンディ
5%オフセール開催致します。
2018年11月30日(金)14:21 ｼﾞｬ0005

税No00004105
4562359942524JAN
170204内クリアホルダー 1 ¥980
4974908563355JAN
150502内エミール湯桶 ¥298
451722377054JAN
150504内泡ボディタオル か ¥398
4902505437854JAN
170102内フリップシモン3リフ ¥278
4902430781893JAN
220202内F B イージークリップ ¥648
合計 ¥2,602
(内税 ﾀｲﾀﾞ) ¥2,602
(内税) ¥192
(税合計) ¥192
お預り ¥10,602
お釣り ¥8,000
お買上点数 5点
商品の返品・交換につきましては
1週間以内(レシート持参の商品に
限り返品・交換を承ります。

ｼｰﾄNo9379 店No00004

＜領収書貼付枠＞

CAINZ
修善寺店 TEL0558-72-8600

＜ 領 収 書 ＞
カインズお買上商品を交換・返品の
際はレシートを必ずお持ち下さい。
ご了承下さい。
2018年11月30日(金) 14:43

025 スチールダナ ¥3,480
1点/小 計 ¥3,480
内税対象 ¥3,480
内消費税等 8% ¥3,480
合 計 ¥5,000
お釣り ¥1,520
カインズカードがさらに使いやすく
たまったポイントが100ポイント
からご利用頂けるようになりました
ただいま新規カード会員募集中!

担当: ｼｰﾄNo: 2933
ｼｰﾄNo: 002

按分の理由	領収書金額(a)	按分率(b)	政務活動費支出額(a×b)
政務活動、後援会活動で 使用のため	5,386 円	1/2	2,693 円
		%	

※ 按分による支出がある場合は、領収書等の金額、按分率及び政務活動費の支出額をそれぞれ該当欄に記入すること。