



整理番号	1-9-1-1
------	---------

決裁	会派代表者		経理責任者		経理担当者	
----	-------	---	-------	---	-------	---

支出証拠書

(会派名・議員氏名 自民改革会議・土屋 源由)

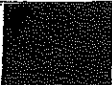
経費項目	調査研究費・研修費・広報広報費・要請情報活動費・会議費・資料作成費・資料購入費・事務費・事務所費・人件費		
内容	県庁にて調査		
年月日	平成31年1月7日～平成	年月日	金額 4,300円

目的	県政報告用資料の収集
使途	交通費 (伊豆の国市～静岡市内)
政務活動・ 県政との 関連性	県政報告を作成し、県事業を市民に報告する

《領収書貼付枠》

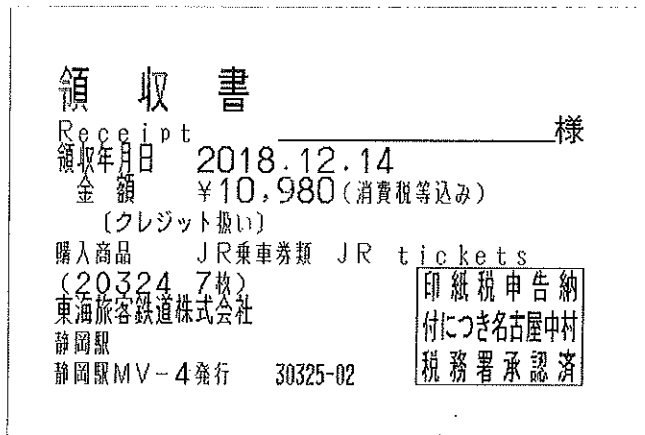

交通費 伊豆箱根鉄道駿豆線 (伊豆長岡駅～三島駅) 320円×2 (往復)
JR 東海道新幹線 (三島駅～静岡駅) 1,830円×2 (往復)
回数券2、3枚目使用

按分の理由	領収書金額(a)	按分率(b)	政務活動費支出額(a×b)
全て政務活動にかかる ものである	4,300円	100%	4,300円

※ 按分による支出がある場合は、領収書等の金額、按分率及び政務活動費の支出額をそれぞれ該当欄に記入すること。

支払証明書

(会派名・議員氏名 自民改革会議・土屋 源由)

(整理番号 1-9-1-1)

下記のとおり支払ったことに相違ありません。

30年 1月 7日

議員氏名 土屋 源由



支払先	内容・積算の内訳	金額 (円)
伊豆箱根鉄道	伊豆箱根鉄道駿豆線(伊豆長岡駅～三島駅)	320 円
伊豆箱根鉄道	伊豆箱根鉄道駿豆線(三島駅～伊豆長岡駅)	320 円

※ 本様式は、公共交通機関で領収書等が発行されない場合の運賃（例：私鉄・路線バス等への現金乗車）及び回数券で有料道路を利用した場合の1回分の利用料金に限り使用することができます。

整理番号	1-9-1-2
------	---------

決裁	会派代表者		経理責任者		経理担当者	
----	-------	--	-------	--	-------	--

支出証 抛書

(会派名・議員氏名 自民改革会議・土屋 理由)

経費項目	調査研究費・研修費・広聴広報費・要請情報活動費・会議費・資料作成費・資料購入費・ 事務費 ・事務所費・人件費		
内容	事務用品		
年月日	平成31年1月7日～平成 年 月 日	金額	216円

目的	政務事務活動に関する事務のため
使途	ブックファイル購入・のり
政務活動・ 県政との 関連性	

《領収書貼付枠》



三ツ島広小路店
電話 055-978-6008
静岡県三島市広小路町1-41 ニ
ビル1F

*** 領収書 ***
お買い上げありがとうございます。

2019年1月7日(月)16時28分
POSNO.001 ノートNO.00896-288319



カテゴリー	数量	単価	合計
カテゴリー	82個	¥100	¥8200
カテゴリー	40P/7リ	¥100	¥4000
カテゴリー	40P/7リ	¥200	¥8000
小計	4個		¥400
外税消費税等			¥32
お買上げ合計			¥432
(内消費税等)			¥32

お買上げ明細は上記のとおりです。

合計 ¥432
お預り ¥5,082
お釣 ¥4,600
責: 2241103



返品・交換は1週間以内にシートを
お持ちのうえご来店ください。
ワッツ公式インスタグラム
Follow us!!
@watts_100



按分の理由	領収書金額(a)	按分率(b)	政務活動費支出額(a×b)
政務活動、後援会活動で 使用のため	432円	1/2	216円
		%	

※ 按分による支出がある場合は、領収書等の金額、按分率及び政務活動費の支出額をそれぞれ該当欄に記入すること。

整理番号	1-9-1-4
------	---------

決裁	会派代表者		経理責任者		経理担当者	
----	-------	---	-------	---	-------	---

支出証拠書

(会派名・議員氏名 自民改革会議・土屋 源由)

経費項目	調査研究費・研修費・広報広報費・要請等活動費・会議費・資料作成費・資料購入費・ <u>事務費</u> ・事務所費・人件費		
内容	自動車リース料		
年月日	平成31年1月17日～平成 年 月 日	金額	28,890 円

目的	政務活動を行うための自動車のリース料
使途	31年1月分リース料
政務活動・ 県政との 関連性	

《領収書貼付枠》

新納税理念（納税者負担軽減）			
納税者	納税額	納税期	納税方法
1			
2			
3			
4			
5			
6			
7			
8			
9			
10	31-01-17 BF	*57,780	トヨタファイナンス (カ)
11			
12			

リース書類は「1-9-4-8」に添付

按分の理由	領収書金額(a)	按分率(b)	政務活動費支出額(a×b)
政務活動 後援会活動 で使用のため	57,780 円	1/2	28,890 円
		%	

※ 按分による支出がある場合は、領収書等の金額、按分率及び政務活動費の支出額をそれぞれ該当欄に記入すること。

整理番号	1-9-1-6
------	---------

決裁	会派代表者		経理責任者		経理担当者	
----	-------	---	-------	---	-------	---

支出証拠書

(会派名・議員氏名 自民改革会議・土屋 源由)

経費項目	調査研究費・研修費・広聴広報費・要請情報活動費・会議費・資料作成費・資料購入費・事務費・事務所費・人件費		
内容	政調ヒアリング		
年月日	平成30年1月22日～平成	年月日	金額 4,800円

目的	予算折衝の説明
使途	交通費 (伊豆の国市～静岡市内)
政務活動・ 県政との 関連性	次年度の予算要求に対する説明

《領収書貼付枠》

タイムズ24

タイムズ伊豆箱根鉄道伊豆長岡駅
TEL 0120-70-8924

領収書

領収書

Receipt _____様

領収年月日 2018.12.14
金額 ¥10,980 (消費税等込み)

【クレジット扱い】

購入商品 JR乗車券類 JR tickets

(20324 7枚)

東海旅客鉄道株式会社

静岡駅

静岡駅MV-4発行 30325-02

印紙税申告納

付につき名古屋中村

税務署承認済

精算機 #01	A 精算No.002540
発券機 #01	発券No.070224
入庫時刻	2019年1月22日(火) 08:14
出庫時刻	2019年1月22日(火) 18:15
駐車時間	10:01
駐車料金	A料金 500円
=====	
合計	500円
現金領収額	500円
お預り	1,000円
お釣り	500円

またのご利用をお待ちしております。

交通費 伊豆箱根鉄道駿豆線 (伊豆長岡駅～三島駅) 320円×2 (往復)

JR 東海道新幹線 (三島駅～静岡駅) 1,830円×2 (往復)

回数券4、5枚目使用

新幹線領収書は支出証拠書「1-9-1-1」に添付のもの

按分の理由	領収書金額(a)	按分率(b)	政務活動費支出額(a×b)
全て政務活動にかかる ものである	4,800円	100%	4,800円

※ 按分による支出がある場合は、領収書等の金額、按分率及び政務活動費の支出額をそれぞれ該当欄に記入すること。

支払証明書

(会派名・議員氏名 自民改革会議・土屋 源由)

(整理番号1-9-1-6)

下記のとおり支払ったことに相違ありません。

3/年 1月 22日

議員氏名 土屋 源由



支払先	内容・積算の内訳	金額 (円)
伊豆箱根鉄道	伊豆箱根鉄道駿豆線(伊豆長岡駅～三島駅)	320 円
伊豆箱根鉄道	伊豆箱根鉄道駿豆線(三島駅～伊豆長岡駅)	320 円

※ 本様式は、公共交通機関で領収書等が発行されない場合の運賃（例：私鉄・路線バス等への現金乗車）及び回数券で有料道路を利用した場合の1回分の利用料金に限り使用することができます。

整理番号	1-9-1-7
------	---------

決裁	会派代表者		経理責任者		経理担当者	
----	-------	--	-------	--	-------	--

支出証 抛書

(会派名・議員氏名 自民改革会議・土屋 源由)

経費項目	調査研究費・研修費・広聴広報費・要請陳情等活動費・会議費・資料作成費・資料購入費・ <u>事務費</u> ・事務所費・人件費		
内容	事務用品		
年月日	平成31年1月25日～平成 年 月 日	金額	4,900円

目的	政務事務活動に関する事務のため
使途	プリンターインク購入
政務活動・ 県政との 関連性	

《領収書貼付枠》

領 収 証

No. _____
平成31年1月25日

土屋 もとよし 様

¥ 9,800

但 込り代

上記正に領収いたしました

内 訳	
現金	
小切手	/
手形	/
消費税額 (%)	

〒190-0013
東京都豊島区東池袋2-42-4-102
矢澤 隆浩
Tel: 050-5294-5191

按分の理由	領収書金額(a)	按分率(b)	政務活動費支出額(a×b)
政務活動、後援会活動で 使用のため	9,800円	1/2	4,900円
		%	

※ 按分による支出がある場合は、領収書等の金額、按分率及び政務活動費の支出額をそれぞれ該当欄に記入すること。

整理番号	1-9-1-8
------	---------

決裁	会派代表者		経理責任者		経理担当者	
----	-------	---	-------	---	-------	---





支出証拠書

(会派名・議員氏名 自民改革会議・土屋 源由)

経費項目	調査研究費・研修費・広聴広報費・要請情報活動費・会議費・資料作成費・資料購入費・ <u>事務費</u> ・事務所費・人件費		
内容	インターネットプロバイダー回線使用料		
年月日	平成31年1月28日～平成 年 月 日	金額	648円

目的	事務活動および広報に伴うインターネット利用手段
使途	回線利用料 (12月分)
政務活動・ 県政との 関連性	

《領収書貼付枠》

1	D31- 1-28	0,579	リコ (1-9-1-8)	(1-9-1-9)
2				
3				
4	D31- 1-30	電気料金	0,067	トウゲウリヨウキコウ (1-9-1-14)
5				
6				

！
キャッシュカードによる
現金 お引き出し、お振り込み・お振り替え
1日あたりの払戻限度額を定めております。
詳しくは、さんしん本支店窓口へお問い合わせください

按分の理由	領収書金額(a)	按分率(b)	政務活動費支出額(a×b)
政務活動 後援会活動 で使用のため	1,296円	1/2 %	648円

※ 按分による支出がある場合は、領収書等の金額、按分率及び政務活動費の支出額をそれぞれ該当欄に記入すること。

請求額確定日 2018年 12月 14日

日頃、サービスをご利用いただきまして誠にありがとうございます。

(1 / 1 ページ)

内訳項目 金額 (円) CHARGE BREAKDOWN BY CATEGORY (YEN)	内訳金額 (円) AMOUNT (YEN)	請求内訳等詳細 (DETAILS OF CHARGE BREAKDOWN)	本内訳は、各サービス提供事業者が 発行したものです。	税区分 (TAX)
◇NTT西日本ご利用分 6,203	5,400	フレッツ 光ネクスト F 準利用料	11月 1日～11月30日	合 算
	-1,590	Web光もともとと割	11月 1日～11月30日。8ヶ月経 過後、割引額は1,690円。	合 算
	1,020	ひかり電話A (エース) 定額料 1	11月 1日～11月30日 電話番号 [REDACTED]	合 算
	480	ひかり電話A (エース) 定額料 2	11月 1日～11月30日 ひかり電 話A使用料は本料金と定額料1の合計で す。	合 算
	200	複数チャネル使用料	11月 1日～11月30日	合 算
	100	追加番号使用料	11月 1日～11月30日	合 算
	256	ひかり電話 (通話料)	11月 1日～11月30日 翌月への 繰越額は480円です。	合 算
	-256	ひかり電話A (エース) 定額料分通話	11月 1日～11月30日 ひかり電 話A定額料に含まれ、通話料から減算し ます。	合 算
	130	ひかり電話 (携帯電話等への通話料)	11月 1日～11月30日	合 算
	4	ユニバーサルサービス料	11月 1日～11月30日 2番号分 のご請求となります。	合 算
	459	消費税等相当額 (合計)	合算表示の料金合計×8%	
◇NTT西日本分 (小計) 6,203	6,203	(小計)		
◇NTTファイナンスご利用分 1,080	1,080	アット・ニフティ利用料 * ニフティ (株) ご利用分。	18年10月	非対象等
◇合計 7,283	7,283	合計		
		<NTTファイナンスからのお知らせ>		
		〇上記*印はサービス提供者に代わって、ご請求させて	いただきます。	
		〇tabalポイントのお知らせ		
		ご利用可能ポイントは	0ポイントです	
		今回獲得ポイントは	0ポイントです	
		今回ご利用ポイントは	0ポイントです	
		次回失効予定ポイントは	0ポイントです	

ユニバーサルサービス料について
ユニバーサルサービス料は、あまねく日本全国においてユニバーサルサービス (NTT東西の加入電話等) の提供を確保するためにご負担いただく料金です。
なお、社団法人電気通信事業者協会から1番号当たりの費用 (番号単価) が公表されています。

整理番号	1-9-1-10
------	----------

決裁	会派代表者		経理責任者		経理担当者	
----	-------	--	-------	--	-------	--

支出証拠書

(会派名・議員氏名 自民改革会議・土屋 源由)

経費項目	調査研究費・研修費・広報広報費・要請陳情等活動費・会議費・資料作成費・資料購入費・ <u>事務費</u> ・事務所費・人件費		
内容	配信サービス システム管理費		
年月日	平成31年1月28日～平成 年 月 日	金額	3,400 円

目的	広報活動を行うためのメール配信の利用手段
使途	1月分システム利用料
政務活動・ 県政との 関連性	

《領収書貼付枠》

15			
16			
17	31-01-28 BF	*6,800	DF.サーバー (1-9-1-10)
18			
19	31-01-30 BF	*65,232	イーカールヒール ¥432 (1-9-1-15)
20			
21			
22			
23			

領収書の貼付
 FAX
 領収書の貼付
 FAX
 領収書の貼付
 FAX

按分の理由	領収書金額(a)	按分率(b)	政務活動費支出額(a×b)
政務活動 後援会活動 で使用のため	6,800 円	1/2 %	3,400 円

※ 按分による支出がある場合は、領収書等の金額、按分率及び政務活動費の支出額をそれぞれ該当欄に記入すること。

整理番号	1-9-1-11
------	----------

決裁	会派代表者		経理責任者		経理担当者	
----	-------	--	-------	--	-------	--

支出証拠書

(会派名・議員氏名 自民改革会議・土屋 源由)

経費項目	調査研究費・研修費・広報広報費・ <u>交通費</u> ・会議費・資料作成費・資料購入費・事務費・事務所費・人件費		
内容	知事折衝		
年月日	平成31年1月29日～平成 年 月 日	金額	4,800円

目的	次年度予算の知事折衝
使途	交通費 (伊豆の国市～静岡市内)
政務活動・ 県政との 関連性	次年度予算の知事折衝

領収書
Receipt
領収年月日 2018.12.14 様
金額 ￥10,980 (消費税等込み)
〔クレジット扱い〕
購入商品 JR乗車券類 JR tickets
(20324 7枚)
東海旅客鉄道株式会社
静岡駅
静岡駅MV-4発行 30325-02
印紙税申告納
付につき名古屋中村
税務署承認済

《領収書貼付枠》

領収書
Receipt
領収年月日 2019.-1.29 様
金額 ￥10,980 (消費税等込み)
〔クレジット扱い〕
購入商品 JR乗車券類 JR tickets
(50446 7枚)
東海旅客鉄道株式会社
静岡駅
静岡駅MV-3発行 60447-01
印紙税申告納
付につき名古屋中村
税務署承認済

タイムズ24
タイムズ伊豆箱根鉄道伊豆長岡駅
TEL 0120-70-8924

領収書
精算機 #01 A 精算No.000/17
発券機 #01 発券No.071181
入庫時刻 2019年1月29日(火) 08:16
出庫時刻 2019年1月29日(火) 13:49
駐車時間 5:33
駐車料金 A料金 500円
= = = = =
合計 500円
現金領収額 500円
お預り 1,000円
お釣り 500円

交通費 伊豆箱根鉄道駿豆線 (伊豆長岡駅～三島駅) 320円×2 (往復)
JR 東海道新幹線 (三島駅～静岡駅) 1,830円×2 (往復)
回数券6、1枚目使用

6枚目新幹線領収書は支出証拠書「1-9-1-1」に添付のもの

※のご利用をお待ちしております。

按分の理由	領収書金額(a)	按分率(b)	政務活動費支出額(a×b)
全て政務活動にかかる ものである	4,800円	100%	4,800円

※ 按分による支出がある場合は、領収書等の金額、按分率及び政務活動費の支出額をそれぞれ該当欄に記入すること。

支 払 証 明 書

(会派名・議員氏名 自民改革会議・土屋 源由)

(整理番号 1-9-1-10)

下記のとおり支払ったことに相違ありません。

3 / 年 1 月 22 日

議員氏名 土屋 源由



支払先	内容・積算の内訳	金 額 (円)
伊豆箱根鉄道	伊豆箱根鉄道駿豆線(伊豆長岡駅～三島駅)	320 円
伊豆箱根鉄道	伊豆箱根鉄道駿豆線(三島駅～伊豆長岡駅)	320 円

※ 本様式は、公共交通機関で領収書等が発行されない場合の運賃（例：私鉄・路線バス等への現金乗車）及び回数券で有料道路を利用した場合の1回分の利用料金に限り使用することができます。

整理番号 1-9-1-12

決裁	会派代表者		経理責任者		経理担当者	
----	-------	--	-------	--	-------	--

支出証拠書

(会派名・議員氏名 自民改革会議・土屋 源由)

経費項目	調査研究費・研修費・ <u>広聴広報費</u> ・要請情報費・会議費・資料作成費・資料購入費・事務費・事務所費・人件費		
内容	県政報告誌配信用		
年月日	平成31年1月29日～平成	年月日	金額 2,239円

目的	県政報告誌の配信
使途	コピー用紙・セロテープ
政務活動・ 県政との 関連性	県政の状況を広く発信するため
《領収書貼付枠》	



【営業時間】 10:00 ~ 21:00
 サービスカウンターにて公共料金等支払
 サービスを始めました。電気・水道・
 ガス・電話・通販・市町税など各種
 払込み承ります、ご利用下さい。

2019年01月29日(火) No.0003
 領収日 2019年01月29日(火)

領収書

土屋源由様

¥2,239-

上記正に領収しました(消費税等
165円を含みます)

担当者
 0003-5918-2173

県政報告誌送付

現金 ¥2,239

2019年01月29日(火) No.0003
 No02973256
 0444DP コピー用紙 A ¥1,077
 0443DP セロテープ ¥997
 小計 ¥2,074
 (外税(消費税) ¥2,074)
 外税計 ¥165
 合計 ¥2,239

按分の理由	領収書金額(a)	按分率(b)	政務活動費支出額(a×b)
全て政務活動にかかる ものである	2,239円	100%	2,239円

※ 按分による支出がある場合は、領収書等の金額、按分率及び政務活動費の支出額をそれぞれ該当欄に記入すること。

領 収 証

No. _____

土屋 源由 様

H. 31 年 1 月 29 日

★ ￥ 3,500-

但

上記正に領収いたしました

内 訳

税抜金額

消費税額等(%)

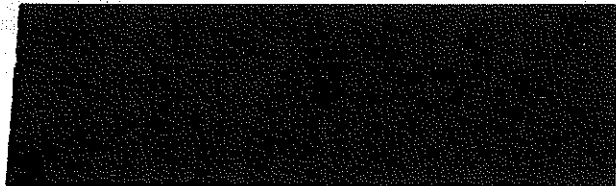

果政報告封入作業

領 収 証

No. _____

土屋 もとこ 様

31 年 1 月 20 日

★ ￥ 1,400

但

果政報告封入作業

上記正に領収いたしました

内 訳

税抜金額

消費税額等(%)

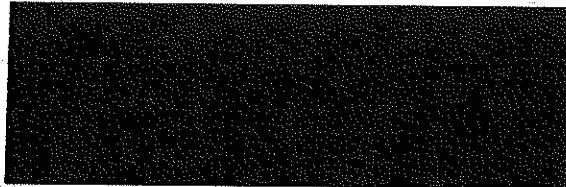

1-9-1-13

領 収 証

No. _____

土屋 源由 様

31年 1月30日

★ 円 6,000.-

但 県政報告 入封作業

上記正に領収いたしました

内 訳

税抜金額

消費税額等(%)



整理番号	1-9-1-17
------	----------

決裁	会派代表者		経理責任者		経理担当者	
----	-------	--	-------	--	-------	--

支出証 抛書

(会派名・議員氏名 自民改革会議・土屋 源由)

経費項目	調査研究費・研修費・広聴広報費・要請情報活動費・会議費・資料作成費 (資料購入費)・事務費・事務所費・人件費		
内容	新聞購読料		
年月日	平成31年1月31日～平成 年 月 日	金額	995 円

目的	県政、社会情勢に関する情報収集
使途	購読料1月分
政務活動・ 県政との 関連性	県政等の情報を収集し、政策や質問の参考にする。

《領収書貼付枠》

領 収 証

支店 区域 照会 No. **土屋 源由** 様

01 024 010

品名	数量	金額(円)	備 考	領収金額(含消費税)
静岡新聞セット	1	2,980		3,980 円
伊豆日日新聞	1	1,000		
				2019 年 01 月分
				領収致しました。
				年 月 日

有限会社 清水 新聞店

伊豆の国市中條65-1 本店 055-949-0887

ご領収ありがとうございます。本証はご保存下さい。金額その他を訂正したものは無効です。

按分の理由	領収書金額(a)	按分率(b)	政務活動費支出額(a×b)
政務活動 後援会活動		1/4	
私用にて按分	3,980 円	%	995 円

※ 按分による支出がある場合は、領収書等の金額、按分率及び政務活動費の支出額をそれぞれ該当欄に記入すること。

		出勤時刻	退社時刻	勤務時間	備考
1月1日	火		休		
1月2日	水		休		
1月3日	木		休		
1月4日	金		休		
1月5日	土		休		
1月6日	日		休		
1月7日	月	9:15	15:45	6時間	休憩30分
1月8日	火	9:15	15:45	6時間	休憩30分
1月9日	水	9:15	15:45	6時間	休憩30分
1月10日	木	9:15	15:45	6時間	休憩30分
1月11日	金	11:45	15:45	4時間	
1月12日	土		休		
1月13日	日		休		
1月14日	月		休		
1月15日	火	9:15	15:45	6時間	休憩30分
1月16日	水	9:15	15:45	6時間	休憩30分
1月17日	木	9:15	15:45	6時間	休憩30分
1月18日	金	9:15	15:45	6時間	休憩30分
1月19日	土		休		
1月20日	日		休		
1月21日	月	9:15	15:45	6時間	休憩30分
1月22日	火	9:15	15:45	6時間	休憩30分
1月23日	水	9:15	15:45	6時間	休憩30分
1月24日	木	9:15	15:45	6時間	休憩30分
1月25日	金	11:15	15:45	4.5時間	
1月26日	土		休		
1月27日	日		休		
1月28日	月	9:15	15:45	6時間	休憩30分
1月29日	火	9:15	15:45	6時間	休憩30分
1月30日	水	9:15	15:45	6時間	休憩30分
1月31日	木	9:15	15:45	6時間	休憩30分
			計	104.5時間	104,500円
				雇用保険料	314円

領収書

2019 年 1 月 31 日

1月分

104,500



円

確かに領収致しました

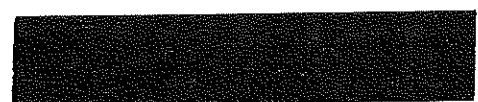
(時給1,000円)



整理番号 1-9-1-19

決裁	会派代表者		経理責任者		経理担当者	
----	-------	---	-------	---	-------	---

支出証拠書

(会派名・議員氏名 自民改革会議・土屋 源由)

経費項目	調査研究費・研修費・広聴広報費・懇談会等活動費・会議費・資料作成費・資料購入費・事務費・事務所費・ <u>人件費</u>		
内容	事務員雇用		
年月日	平成31年1月31日~平成 年 月 日	金額	6,000円

目的	政務活動を補助する職員を雇用
使途	31年1月分給与
政務活動・ 県政との 関連性	

《領収書貼付枠》

領収証

土屋もよし 様 No. _____

★

¥ 6,000 -

内訳

現金

小切手 /

手形 /

消費税額等(%)

コケヨ ウケ98

但 政務活動事務費として
H31年 1月 31日 上記正に領収いたしました

収入印紙



按分の理由	領収書金額(a)	按分率(b)	政務活動費支出額(a×b)
雇用実績表に基づき		/	
按分	6,000円	100%	6,000円

※ 按分による支出がある場合は、領収書等の金額、按分率及び政務活動費の支出額をそれぞれ該当欄に記入すること。

雇用実績表

1月分	氏名	
-----	----	--

日	曜日	雇用時間数	うち政務活動業務時間数	政務活動業務内容
1	火			
2	水	1	1	12月県政務調査費証拠書作成
3	木	3	3	12月県政務調査費証拠書作成
4	金			
5	土			
6	日			
7	月			
8	火			
9	水			
10	木			
11	金			
12	土			
13	日			
14	月			
15	火			
16	水			
17	木			
18	金			
19	土			
20	日			
21	月			
22	火			
23	水			
24	木			
25	金			
26	土			
27	日			
28	月			
29	火			
30	水			
31	木			
計		4	4	

上記のとおり雇用したことを証明する。 平成 31年 1月 31日
 会派・議員名 自民改革会議 土屋源由 印

[政務活動費充当計算]・・・①又は②の算式を用いて、政務活動費充当分を算出する。
 ①[4時間]×単価[1,500円]=6,000円
 ②総支給額[円]×(B)÷(A)= 円

* 証明は、雇用主が署名して押印する。

整理番号 1-9-1-21

決裁	会派代表者		経理責任者		経理担当者	
----	-------	---	-------	---	-------	---

支出証拠書 (自動車燃料代)

【 1 月分】 (会派名・議員氏名 自民改革会議・ 土屋 源由)

区分	前回給油(領収書貼付分) A	今回(直近の)給油 B	総走行距離 C=B-A
年月日	年 月 日	年 月 日	
走行距離	km	km	174km

(経費項目別充当額)			
経費項目	走行距離 (km)	積算方法 ※	充当額 (円)
事務費	174 km	18 円 × km / 174 km	3,132 円

※単価による充当方式 : 単価 (円) × 走行距離 (km)
 ※領収書による充当方式
 ・積上げ方式 : 領収書金額 (円) × 走行距離 (km) / 総走行距離 (上記C) (km)
 ・充当限度割合による按分 : 領収書金額 (円) × 充当限度割合

《支払証明》上記のとおり支払った (充当した) ことを証明します。 議員氏名 土屋 源由 

《領収書貼付枠》

按分の理由 全て政務活動	領収書金額(a)	按分率(b)	政務活動費支出額(a×b)
	3,132 円	100%	3,132 円

※ 按分による支出がある場合は、領収書等の金額、按分率及び政務活動費の支出額をそれぞれ該当欄に記入すること。

