

整理番号	1-8-01-01
------	-----------

決裁	会派代表者		経理責任者		経理担当者	
----	-------	---	-------	---	-------	---

支出証拠書

(会派名・議員氏名 自民改革会議・鈴木 澄美)

経費項目	調査研究費・研修費・広聴広報費・ <u>要請陳情等活動費</u> ・会議費・資料作成費・資料購入費・事務費・事務所費・人件費		
内容	県道歩道整備要望		
年月日	平成31年1月7日～平成 年 月 日	金額	1,940円

目的	沼川県道沿いの歩道整備に係る要望書の提出と説明 (再確認)
使途	交通費 (JR 吉原駅から JR 静岡駅 往復) と (岳南富士岡駅から 岳南吉原駅 往復)
政務活動・ 県政との 関連性	県道整備に係る地元要望活動

《領収書貼付枠》

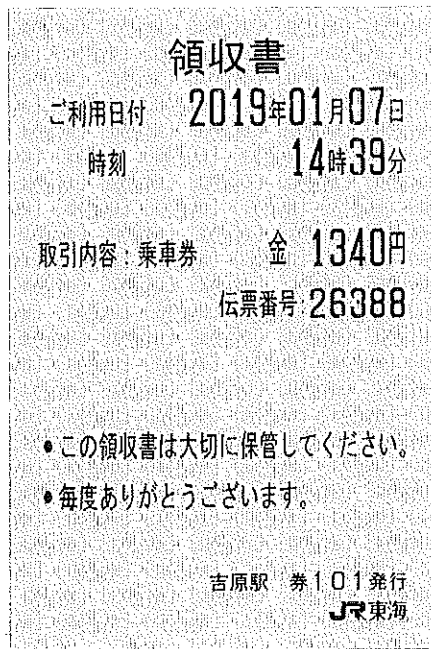

按分の理由	領収書金額(a)	按分率(b)	政務活動費支出額(a×b)
全てが政務活動費	1,940円	100%	1,940円

※ 按分による支出がある場合は、領収書等の金額、按分率及び政務活動費の支出額をそれぞれ該当欄に記入すること。

支払証明書

(会派名・議員氏名 自民改革会議・鈴木 澄美)

(整理番号 1-8-01-01)

下記のとおり支払ったことに相違ありません。

平成31年1月7日

議員氏名 鈴木 澄美



支払先	内容・積算の内訳	金額(円)
岳南電車	岳南富士岡駅からJR吉原駅まで往復	600円

※ 本様式は、公共交通機関で領収書等が発行されない場合の運賃(例:私鉄・路線バス等への現金乗車)及び回数券で有料道路を利用した場合の1回分の利用料金に限り使用することができます。

整理番号	1-8-01-02
------	-----------

決裁	会派代表者		経理責任者		経理担当者	
----	-------	--	-------	--	-------	--

支出証拠書

(会派名・議員氏名 自民改革会議・鈴木 澄美)

経費項目	調査研究費・研修費・広聴広報費・要請情報活動費・会議費・資料作成費・資料購入費・事務費・事務所費・人件費		
内容	国土利用審議会資料事前説明		
年月日	平成31年1月9日～平成	年月日	金額 2,410円

目的	国土利用審議会資料事前説明
使途	交通費（JR吉原駅からJR静岡駅）と（JR静岡駅から新富士駅） （岳南富士岡駅からJR吉原駅）
政務活動・ 県政との 関連性	国土利用審議会開催に備えて審議内容の確認

《領収書貼付枠》

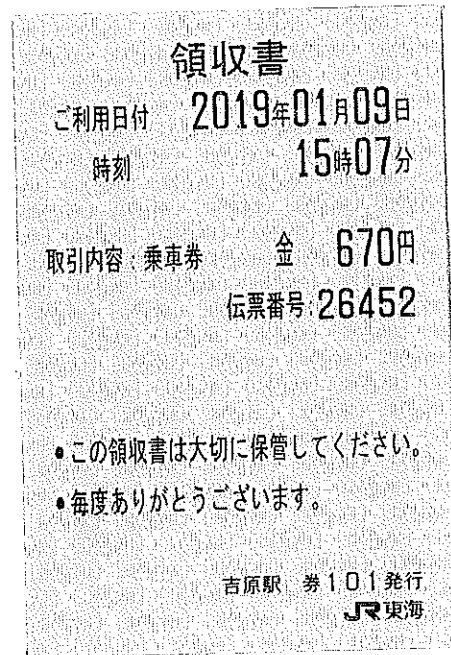
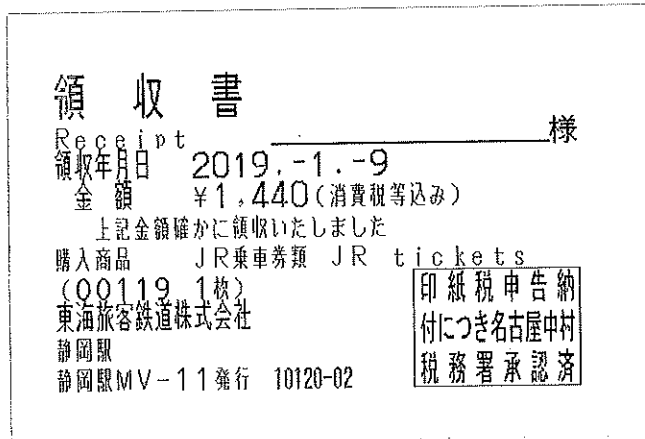

按分の理由	領収書金額(a)	按分率(b)	政務活動費支出額(a×b)
全てが政務活動費	2,410円	100%	2,410円

※ 按分による支出がある場合は、領収書等の金額、按分率及び政務活動費の支出額をそれぞれ該当欄に記入すること。

支 払 証 明 書

(会派名・議員氏名 自民改革会議・鈴木 澄美)

(整理番号 1-8-01-02)

下記のとおり支払ったことに相違ありません。

平成31年1月9日

議員氏名 鈴木 澄美

④

支払先	内容・積算の内訳	金 額 (円)
岳南電車	岳南富士岡駅から JR 吉原駅	300 円

※ 本様式は、公共交通機関で領収書等が発行されない場合の運賃（例：私鉄・路線バス等への現金乗車）及び回数券で有料道路を利用した場合の1回分の利用料金に限り使用することができます。

整理番号	1-8-01-03
------	-----------

決裁	会派代表者		経理責任者		経理担当者	
----	-------	---	-------	---	-------	---

支出証拠書

(会派名・議員氏名 自民改革会議・鈴木 澄美)

経費項目	調査研究費・研修費・広報広報費・要請精等酬費・会議費・資料作成費・資料購入費・事務費・事務所費・人件費		
内容	携帯電話およびデータ通信費		
年月日	引き落とし日 平成31年2月28日	金額	3,299円

目的	調査研究など政務活動を行うための通信手段
使途	平成31年2月請求分
政務活動・ 県政との 関連性	
<<領収書貼付枠>> 基本料金 743円 (基本料金) パケット定額料金 4,700円 (通信料) カケホーダイ定額料 667円 (通話料) (小計) 6,110円 消費税(8%) 488円 合計 6,598円	

按分の理由	領収書金額(a)	按分率(b)	政務活動費支出額(a×b)
私用との按分	6,598円	1/2	3,299円
		50%	

※ 按分による支出がある場合は、領収書等の金額、按分率及び政務活動費の支出額をそれぞれ該当欄に記入すること。



31-01-31 FF
31-01-31 BA
31-02-12 BF
31-02-16 AF
31-02-20 AA
31-02-21 AA
31-02-27 BF
31-02-27 BA
31-02-27 BA
31-02-28 BF
31-02-28 FF

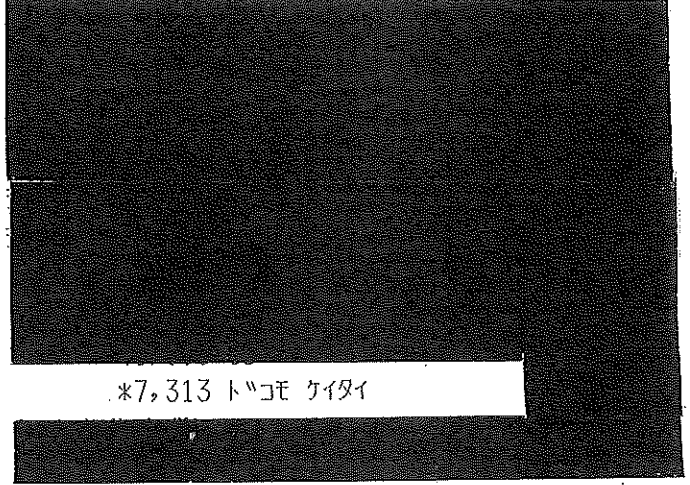

*7,313 トコモ ケイタイ

日頃、ドコモのサービスをご利用いただきまして誠にありがとうございます。

お客様氏名 CUSTOMER NAME	鈴木 澄美 ※JIS漢字コード以外の一部文字において●(黒まる)表示になる場合があります。	様
お客様電話番号 PHONE NUMBER	[REDACTED]	

ご利用額のご案内

下記、ご利用料金をご指定の口座から振替させていただきます。
The following amount was transferred from your account.

ご利用年月 MONTH OF USE	2019年1月ご利用分
ご利用額 TRANSFER AMOUNT OF MONEY うち、消費税等相当額 TAX	7,313円 (541円)
振替日 TRANSFER DAY	2019年2月28日(木)

前々月ご利用額	7,313円(税込)
タイプX i にねん (2019年 1月末現在)	継続利用期間は、1月末で7年8か月です。タイプX i にねんご契約期間は1年12か月です。
* * * *	*****

ポイントのお知らせ	dポイントクラブの特典「ずっとドコモ割プラス」では、「dポイント進呈」、「ポケットバックの料金割引」のいずれかを選択いただけます。上位ステージほどおトクになるとともに、dポイント進呈なら料金割引の割引額の1.2倍おトクになります。詳しくは「dポイントクラブサイト」をご覧ください。
* * * *	* * * *

お知らせ

【NTTドコモからのお知らせ】-----

*** タイプX i にねんのお知らせ ***

継続利用期間が10年超のお客様につきましては、2月より契約期間が1年単位(解約金3,000円(税抜))へ自動的に変更となります。

*** ドコモからのお知らせ ***

ユニバーサルサービス料は、ユニバーサルサービス(NTT東西の加入電話等)の提供を確保するために必要な費用の一部を通信事業者全体で電話番号数に応じて負担するユニバーサルサービス制度の趣旨に基づき、ご負担をお願いしている料金です。

株式会社NTTドコモ 料金領収証

RECEIPT OF TELECOMMUNICATION CHARGES

下記、ご利用料金を口座振替により領収いたしました。
The following amount was transferred from your account.

株式会社NTTドコモ
〒100-6150
東京都千代田区永田町2-11-1

請求年月 MONTH OF ISSUE	* * * *
領収金額 AMOUNT OF RECEIVED	* * * *
領収金額のうち、消費税等相当額 CONSUMPTION TAX	* * * *
振替口座 BANK ACCOUNT	金融機関名 (BANK/POST OFFICE) * * * *
	口座番号 (ACCOUNT) * * * *

本書は電子文書です。

日頃、ドコモのサービスをご利用いただきまして誠にありがとうございます。

内訳項目 金額 (円) BREAKDOWN BY CATEGORY (YEN)	内訳金額 (円) AMOUNT (YEN)	内訳等詳細 (DETAILS OF BREAKDOWN)	税区分 (TAX)
		ご利用期間 (1/1~1/31)	
◇基本使用料 (計) 743	743	基本使用料 (タイプXi にねん)	合 算
◇パケット定額料等 (計) 4,700	4,700	Xiパケ・ホーダイ ライト定額料 44,325KB (0.1GB)	合 算
◇その他ご利用料金等 (計) 1,329	300	spモード利用料	合 算
	380	ケータイ補償お届けサービス利用料 (380)	合 算
	300	ドコモWi-Fi利用料 (spモード)	合 算
	-300	永年キャンペーン割引料 (ドコモWi-Fi)	合 算
	667	Xiカケ・ホーダイ定額料 1月ご利用分	合 算
	2	ユニバーサルサービス料/基本 1番号あたり2円のご請求となります	合 算
	-20	eピリング割引料 1月請求分	合 算
◇消費税等相当額 (計) 541	541	消費税等相当額 (合計) 合算表示の料金合計×8%	
◇合計 7,313	7,313	合計	
		<NTTドコモからのお知らせ>	
		○継続利用期間は、1月末で 7年8か月となりました。	
		○ポイントのお知らせ	
		今月のご利用金額に対する獲得ポイントは、 60です。	
		(ポイント進呈の対象になるご利用金額は、 6,772円です。)	
		※その他の獲得ポイントはWEBをご確認ください。	
		○ステージのお知らせ	
		1月末のステージは、 2ndステージです。	
		※その他のステージ情報はWEBをご確認ください。	

ユニバーサルサービス料について
ユニバーサルサービス料は、あまねく日本全国においてユニバーサルサービス (NTT東西の加入電話等) の提供を確保するためにご負担いただく料金です。
なお、社団法人電気通信事業者協会から1番号当たりの費用 (番号単価) が公表されています。

整理番号	1-8-01-04
------	-----------

決裁	会派代表者		経理責任者		経理担当者	
----	-------	--	-------	--	-------	--

支出証拠書

(会派名・議員氏名 自民改革会議・鈴木 澄美)

経費項目	調査研究費・研修費・広報広報費・要請情報活動費・会議費・資料作成費・資料購入費・事務費・事務所費・人件費		
内容	事務員雇用		
年月日	平成31年1月1日～平成31年1月31日	金額	56,525円

目的	調査研究など政務活動を補助する職員を雇用
使途	平成31年1月分給与
政務活動・ 県政との 関連性	

《領収書貼付枠》

給与明細書 平成31年1月分

氏名	給与	手当	支給総額	控除	差引支給額	受領印
	113,050	0	113,050	0	113,050	



雇用時間数 119.0h × 単価 950円 = 給与総額 113,050円

113,050 × 1/2 = 56,525円 (政務活動費充当)

按分の理由 後援会との按分	領収書金額(a)	按分率(b)	政務活動費支出額(a×b)
	113,050円	1/2	56,525円

※ 按分による支出がある場合は、領収書等の金額、按分率及び政務活動費の支出額をそれぞれ該当欄に記入すること。

整理番号	1-8-01-05
------	-----------

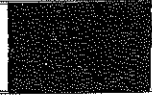
決 裁	会派代表者		経理責任者		経理担当者	
--------	-------	---	-------	---	-------	---

支出証拠書

(会派名・議員氏名 自民改革会議・鈴木 澄美)

経費項目	調査研究費・研修費・広報広報費・要請陳情等活動費・会議費・資料作成費・資料購入費・事務費(事務所費)・人件費		
内容	事務所賃借料		
年月日	平成31年1月1日～平成31年1月31日	金額	49,500円

目的	調査研究など政務活動を行うための事務所の賃借		
使途	平成31年度1月分賃借料 (水道光熱費、ファックス・コピー等使用料、駐車場分を含む)		
政務活動・ 県政との 関連性			
<<領収書貼付枠>> 領収書はそれぞれ発行			

按分の理由	領収書金額(a)	按分率(b)	政務活動費支出額(a×b)
後援会との按分	99,000円	1/2	49,500円
		50%	

※ 按分による支出がある場合は、領収書等の金額、按分率及び政務活動費の支出額をそれぞれ該当欄に記入すること。

領 収 証

平成31年1月31日

印 紙
円

鈴木 澄美 様

¥ 4 9 , 5 0 0 ※

(現金・小切手)

但 富士市比奈1418番地の2、1月分事務所賃料
水道光熱費・通信費および駐車場の賃料

内 政務活動+後援会 合計99,000円(政務活動費分按分1/2 49,500円)
訳 事務所賃料:60,000円 水道光熱事務・通信費:24,000円 駐車場3台分:15,000円
上記金額正に領収致しました。

住 所 富士市比奈1418番地の2
株式会社 富士不動産センター
氏 名 代表取締役 鈴木 茂樹

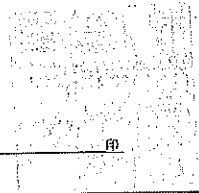

割り印 キトリセン

整理番号 1-8-01-06

決裁	会派代表者		経理責任者		経理担当者	
----	-------	--	-------	--	-------	--

支出証拠書 (自動車燃料代)

【1月分】 (会派名・議員氏名 自民改革会議・鈴木 澄美)

区分	前回給油(領収書貼付分) A	今回(直近の)給油 B	総走行距離 C=B-A
年月日	年 月 日	年 月 日	
走行距離	km	km	km

(経費項目別充当額)

経費項目	走行距離 (km)	積算方法 ※	充当額 (円)
事務費	596	18円 × 596 km / km	10,728円

※単価による充当方式 : 単価 (円) × 走行距離 (km)
 ※領収書による充当方式
 ・積上げ方式 : 領収書金額 (円) × 走行距離 (km) / 総走行距離 (上記C) (km)
 ・充当限度割合による按分 : 領収書金額 (円) × 充当限度割合

《支払証明》上記のとおり支払った (充当した) ことを証明します。 議員氏名 鈴木澄美

《領収書貼付枠》

按分の理由	領収書金額(a)	按分率(b)	政務活動費支出額(a×b)
全て政務活動に関するものである	10,728円	100%	10,728円

※ 按分による支出がある場合は、領収書等の金額、按分率及び政務活動費の支出額をそれぞれ該当欄に記入すること。

月 日	内 容	行 程	走行距離(km)
1月3日	中里区まちづくり関係者との意見交換	自宅—須津川下流域—中里公会堂—自宅	10
1月8日	吉原商店街振興会との新年意見交換会	自宅—吉原商店街 (往復)	10
1月8日	JA富士市及び農林業関係者との懇談会	自宅—JA富士市本店 (往復)	12
1月9日	国土利用審議会資料事前説明会帰路送迎	新富士駅—自宅	16
1月10日	須津地区まちづくり協議会と意見交換	自宅—須津まちづくりセンター (往復)	6
1月11日	富士建設業協同組合意見交換	自宅—富士建設業協同組合 (往復)	16
1月11日	富士商工会議所賀詞交歓会と関係者との懇談	自宅—富士商工会議所 (往復)	14
1月13日	富士市消防出初め式と関係者との懇談	自宅—富士市役所—ロゼシアター—自宅	14
1月13日	富士市成人式と関係者との懇談	自宅—ロゼシアター (往復)	14
1月14日	田子の浦地区史跡記念碑設置に関する協議	自宅—田子の浦新浜地区 (往復)	20
1月16日	富士市商工会賀詞交歓会と関係者との懇談	自宅—鷹岡事務所 (往復)	26
1月16日	県倉庫協会富士支部賀詞交歓会と関係者との懇談	自宅—ホワイトパレス (往復)	14
1月17日	富士市建設業協会賀詞交歓会と関係者との意見交換	自宅—グランド富士 (往復)	20
1月19日	県行政書士会及び土地家屋調査士会賀詞交歓会と関係者との懇談	自宅—グランド富士 (往復)	20
1月22日	政調ヒアリング	自宅—県庁 (往復)	96
1月23日	富士富士宮地区農工商協同組合との懇談会	自宅—樟泉閣 (往復)	12
1月24日	オリンピック及びスポーツ振興関連講演会	自宅—富士商工会議所 (往復)	14
1月25日	鈴川地区まちづくり協議会との懇談会	自宅—鈴川公会堂 (往復)	12
1月25日	県公聴「平太さんと語ろう」傍聴 (意見交換有)	自宅—富士交流センター	20
1月26日	全日本ライフセービング学生選手権開会式出席と関係者との懇談	自宅—県富士水泳場 (往復)	24
1月26日	南松野まちづくり団体との意見交換	自宅—松野市場町公会堂 (往復)	34
1月27日	富士南地区三世代交流事業開会式出席と関係者懇談	自宅—富士川緑地 (往復)	28
1月27日	富士地区農工業連合会総会出席と関係者との懇談	自宅—グランド富士 (往復)	20
1月28日	県理容衛生生活協同組合富士支部総会出席と懇談	自宅—富士商工会議所 (往復)	14
1月29日	知事折衝 (次年度予算説明)	自宅—県庁 (往復)	96

1月29日	富士青年会議所主催政財界との懇談会	自宅—パステージ/イ (往復)	14
合 計			596