

整理番号	1-8-02-01
------	-----------

決裁	会派代表者		経理責任者		経理担当者	
----	-------	--	-------	--	-------	--

支出証拠書

(会派名・議員氏名 自民改革会議・鈴木 澄美)

経費項目	調査研究費・研修費・広聴広報費・要請接待費・会議費・資料作成費・資料購入費・事務費・事務所費・人件費		
内容	宅地建物取引協会県東部支部との意見交換会		
年月日	平成31年2月5日～平成 年 月 日	金額	1,940円

目的	宅地建物取引業会における県政課題について意見交換
使途	交通費（JR吉原駅からJR熱海駅 往復）と（岳南富士岡駅から岳南吉原駅 往復）
政務活動・ 県政との 関連性	土地利用や開発行為、自治体間における制度判断の違い等について現場の意見を聴取。県政の取り組み状況の調査の判断材料を収集する。

《領収書貼付枠》

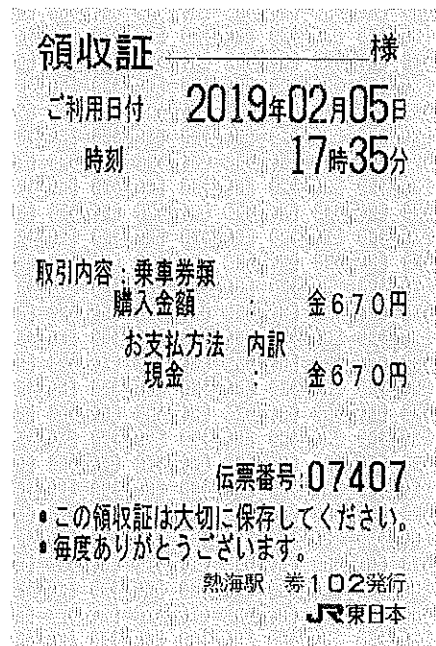
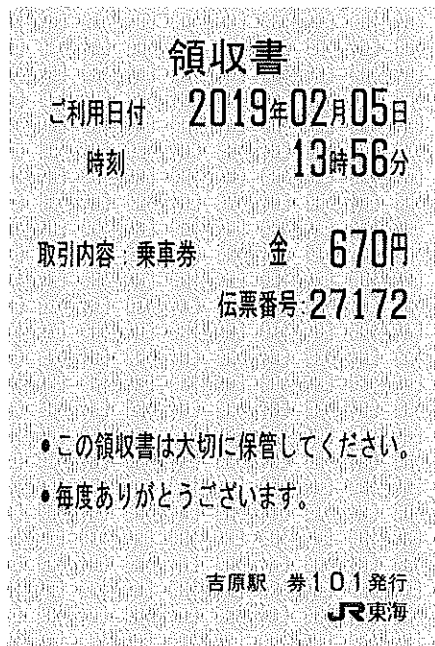

按分の理由	領収書金額(a)	按分率(b)	政務活動費支出額(a×b)
全てが政務活動費	1,940円	100%	1,940円

※ 按分による支出がある場合は、領収書等の金額、按分率及び政務活動費の支出額をそれぞれ該当欄に記入すること。

支 払 証 明 書



(会派名・議員氏名 自民改革会議・鈴木 澄美)

(整理番号 1-8-02-01)

下記のとおり支払ったことに相違ありません。		
平成31年2月5日		
議員氏名 鈴木 澄美		
支払先	内容・積算の内訳	金 額 (円)
岳南電車	岳南富士岡駅から JR 吉原駅まで往復	600 円

※ 本様式は、公共交通機関で領収書等が発行されない場合の運賃（例：私鉄・路線バス等への現金乗車）及び回数券で有料道路を利用した場合の1回分の利用料金に限り使用することができます。

整理番号	1-8-02-02
------	-----------

決裁	会派代表者		経理責任者		経理担当者	
----	-------	---	-------	---	-------	---

支出証拠書

(会派名・議員氏名 自民改革会議・鈴木 澄美)

経費項目	調査研究費・研修費・広聴広報費・要請情報活動費・会議費・資料作成費・資料購入費・事務費・事務所費・人件費		
内容	プリンター購入		
年月日	平成31年2月8日～平成 年 月 日	金額	9,408円

目的	政務活動事務処理
使途	プリンター購入費
政務活動・ 県政との 関連性	政務活動事務処理

按分の理由	領収書金額(a)	按分率(b)	政務活動費支出額(a×b)
後援会活動と按分	18,817円	1/2	9,408円
		50%	

※ 按分による支出がある場合は、領収書等の金額、按分率及び政務活動費の支出額をそれぞれ該当欄に記入すること。

再発行

領収書番号：R190208-7835089

領収書

鈴木澄美 様

金額 18,817円

(内:消費税額等 1,394円)

但し、プリンター代金として

2019年 2月 8日 上記正に領収いたしました。

ご注文明細(内訳)

ご注文受付番号：X190208-7835089



お支払い方法：クレジットカード

メーカー名・商品名・型番	数量	金額
エプソン エコタンク搭載プリンター/A4モノクロインクジェット/単機能モデル/顔料/有線・無線LAN PX-S160T	1	18,817円
その他(送料・手数料)	-	0円

合計 18,817円(内:消費税額等 1,394円)

〒108-0023 東京都港区芝浦3-4-1 グランパークタワー8階
 エヌ・ティ・ティ レゾナント株式会社
 TEL 0120-003-104 FAX 06-6244-1267
 E-mail:shitsumon@nttxstore.jp

整理番号	1-8-02-03
------	-----------

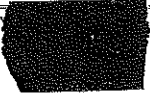
決裁	会派代表者		経理責任者		経理担当者	
----	-------	---	-------	---	-------	---

支 出 証 拠 書

(会派名・議員氏名 自民改革会議・鈴木 澄美)

経費項目	調査研究費・研修費・広聴広報費・要請謝辞活動費・会議費・資料作成費・資料購入費・事務費・事務所費・人件費		
内 容	携帯電話およびデータ通信費		
年 月 日	引き落とし日 平成31年4月1日	金 額	3, 299円

目 的	調査研究など政務活動を行うための通信手段
使 途	平成31年3月請求分
政務活動・ 県政との 関連性	
<<領収書貼付枠>> 基本料金 743円 (基本料金) パケット定額料金 4,700円 (通信料) カケホーダイ定額料 667円 (通話料) (小計) 6,110円 消費税 (8%) 488円 合 計 6,598円	

按分の理由	領収書金額(a)	按分率(b)	政務活動費支出額(a×b)
私用との按分	6, 598円	1/2	3, 299円
		50%	

※ 按分による支出がある場合は、領収書等の金額、按分率及び政務活動費の支出額をそれぞれ該当欄に記入すること。



お容 さまへ

- 通帳はかならずこのお取扱いに注意して
保管してください
- 通帳には磁気テープが貼付されて
いますので磁石やテレビ等の電磁波に
近づけないでください
- 通帳と印章は別々に保管してください



この通帳は、ATMで引き出すことができます。

〒100-7109

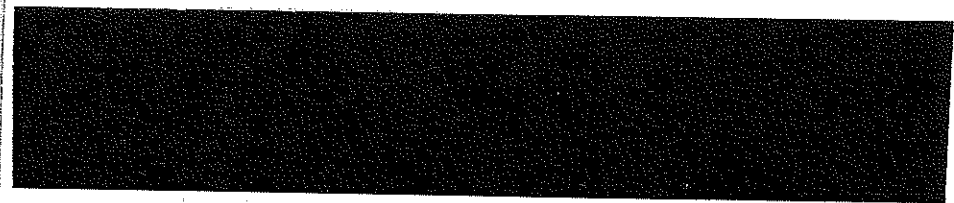

18 31-04-01 BF

*7,313 トコモ ケイタイ

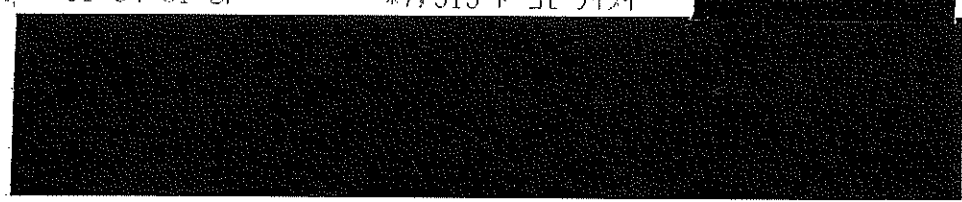

273
273

24

記号の読み

- AA, AF.....入金
- FA, FF.....出金
- C, H, I, J, K.....他店へ入金
- TE, TO.....振立
- BA, BF.....入金

●他店へ支払時とする通帳記号を付した場合は、必ず私の金額に「ケイ」と表示し、その金額に私印しする必要がある旨を指示し、また、必要に応じて「ケイ」の印を捺印の上で提出してください

3

日頃、ドコモのサービスをご利用いただきまして誠にありがとうございます。

お客様氏名 CUSTOMER NAME	鈴木 澄美 ※JIS漢字コード以外の一部文字において●(黒まる)表示になる場合があります。	様
お客様電話番号 PHONE NUMBER	[REDACTED]	

ご利用額のご案内

下記、ご利用料金をご指定の口座から振替させていただきます。
The following amount was transferred from your account.

ご利用年月 MONTH OF USE	2019年2月ご利用分
ご利用額 TRANSFER AMOUNT OF MONEY うち、消費税等相当額 TAX	7,313円 (541円)
振替日 TRANSFER DAY	2019年4月1日(月)

前々月ご利用額	7,313円(税込)
タイプX1にねん (2019年 2月末現在)	継続利用期間は、2月末で7年9か月です。タイプX1にねんご契約期間は1か月です。
* * * *	* * * *

ポイントのお知らせ	dポイントクラブの特典「ずっとドコモ割プラス」では、「dポイント進呈」、「パケットパックの料金割引」のいずれかを選択いただけます。上位ステージほどおトクになるとともに、dポイント進呈なら料金割引の割引額の1.2倍のポイントがもらえます。詳しくは「dポイントクラブサイト」をご覧ください。
* * * *	* * * *

お知らせ

【NTTドコモからのお知らせ】-----
*** ドコモからのお知らせ ***
ユニバーサルサービス料は、ユニバーサルサービス（NTT東西の加入電話等）の提供を確保するために必要な費用の一部を通信事業者全体で電話番号数に応じて負担するユニバーサルサービス制度の趣旨に基づき、ご負担をお願いしている料金です。

2019年7月より、口座振替・請求書払いで個人契約のお客さまを対象に、奇数月（1・3・5・7・9・11月）の請求が5,000円未満（税込）で一定条件を満たした場合、翌月（偶数月）に合算して請求させていただきます。これまでどおり毎月の請求を希望の場合は、「翌月合算請求拒否」をお申し出ください。

株式会社NTTドコモ 料金領収証

RECEIPT OF TELECOMMUNICATION CHARGES

下記、ご利用料金を口座振替により領収いたしました。
The following amount was transferred from your account.

株式会社NTTドコモ
〒100-6150
東京都千代田区永田町2-11-1

請求年月 MONTH OF ISSUE	* * * *	
領収金額 AMOUNT OF RECEIVED	* * * *	
領収金額のうち、消費税等相当額 CONSUMPTION TAX	* * * *	
振替口座 BANK ACCOUNT	金融機関名 (BANK/POST OFFICE)	* * * *
	口座番号 (ACCOUNT)	* * * *

本書は電子文書です。



日頃、ドコモのサービスをご利用いただきまして誠にありがとうございます。

内訳項目 金額 (円) BREAKDOWN BY CATEGORY (YEN)	内訳金額 (円) AMOUNT (YEN)	内訳等詳細 (DETAILS OF BREAKDOWN)	税区分 (TAX)	
		ご利用期間 (2/1~2/28)		
◇基本使用料 (計) 743	743	基本使用料 (タイプXi にねん)	合 算	
◇パケット定額料等 (計) 4,700	4,700	Xiパケ・ホーダイ ライト定額料	3,145,728KB (3.0GB)	合 算
◇その他ご利用料金等 (計) 1,329	300	spモード利用料		合 算
	380	ケータイ補償お届けサービス利用料 (380)		合 算
	300	ドコモWiFi利用料 (spモード)		合 算
	-300	永年キャンペーン割引料 (ドコモWiFi)		合 算
	667	Xiカケ・ホーダイ定額料	2月ご利用分	合 算
	2	ユニバーサルサービス料/基本	1番号あたり2円のご請求となります	合 算
	-20	eピリング割引料	2月請求分	合 算
◇消費税等相当額 (計) 541	541	消費税等相当額 (合計)	合算表示の料金合計×8%	
◇合計 7,313	7,313	合計		
		<NTTドコモからのお知らせ>		
		○継続利用期間は、2月末で	7年9か月となりました。	
		○ポイントのお知らせ		
		今月のご利用金額に対する獲得ポイントは、	60です。	
		(ポイント進呈の対象になるご利用金額は、	6,772円です。)	
		※その他の獲得ポイントはWEBをご確認ください。		
		○ステージのお知らせ		
		2月末のステージは、	2ndステージです。	
		※その他のステージ情報はWEBをご確認ください。		

ユニバーサルサービス料について

ユニバーサルサービス料は、あまねく日本全国においてユニバーサルサービス (NTT東西の加入電話等) の提供を確保するためにご負担いただく料金です。
なお、社団法人電気通信事業者協会から1番号当たりの費用 (番号単価) が公表されています。

整理番号	1-8-02-04
------	-----------

決裁	会派代表者		経理責任者		経理担当者	
----	-------	---	-------	---	-------	---

支出証拠書



(会派名・議員氏名 自民改革会議・鈴木 澄美)

経費項目	調査研究費・研修費・広聴広報費・要請情報活動費・会議費・資料作成費・資料購入費・事務費・事務所費・人件費		
内容	事務員雇用		
年月日	平成31年2月1日～平成31年2月28日	金額	63,175円

目的	調査研究など政務活動を補助する職員を雇用
使途	平成31年2月分給与
政務活動・ 県政との 関連性	

《領収書貼付枠》

給与明細書 平成31年2月分

氏名	給与	手当	支給総額	控除	差引支給額	受領印
	126,350	0	126,350	0	126,350	

雇用時間数 133.0h × 単価 950円 = 給与総額 126,350円

126,350 × 1/2 = 63,175円 (政務活動費充当)

按分の理由 後援会との按分	領収書金額(a)	按分率(b)	政務活動費支出額(a×b)
	126,350円	1/2	63,175円

※ 按分による支出がある場合は、領収書等の金額、按分率及び政務活動費の支出額をそれぞれ該当欄に記入すること。

領 収 証

平成 3 1 年 2 月 2 8 日

印 紙
円

鈴木 澄美 様

¥ 4 9 , 5 0 0 ※

(現金・小切手)

但 富士市比奈 1 4 1 8 番地の 2、2 月分事務所賃料
水道光熱費・通信費および駐車場の賃料

内 政務活動+後援会 合計 99,000円 (政務活動費分按分 1/2 49,500円)
訳 事務所賃料: 60,000円 水道光熱事務・通信費: 24,000円 駐車場3台分: 15,000円
上記金額正に領収致しました。

住 所 富士市比奈 1 4 1 8 番地の 2
株式会社 富士不動産センター
氏 名 代表取締役 鈴木 茂樹

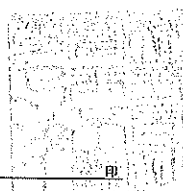

割り印

キトリセン

整理番号	1-8-02-06
------	-----------

決裁	会派代表者		経理責任者		経理担当者	
----	-------	--	-------	--	-------	--

支出証拠書 (自動車燃料代)

【2月分】

(会派名・議員氏名 自民改革会議・鈴木 澄美)

区分	前回給油(領収書貼付分) A	今回(直近の)給油 B	総走行距離 C=B-A
年月日	年 月 日	年 月 日	
走行距離	km	km	km

(経費項目別充当額)			
経費項目	走行距離 (km)	積算方法※	充当額 (円)
事務費	387	18円 × 387 km / km	6,966円

※単価による充当方式 : 単価 (円) × 走行距離 (km)

※領収書による充当方式

- ・積上げ方式 : 領収書金額 (円) × 走行距離 (km) / 総走行距離 (上記C) (km)
- ・充当限度割合による按分 : 領収書金額 (円) × 充当限度割合

《支払証明》上記のとおり支払った (充当した) ことを証明します。 議員氏名 鈴木澄美

《領収書貼付枠》

按分の理由	領収書金額(a)	按分率(b)	政務活動費支出額(a×b)
全て政務活動に関するものである	6,966円	100%	6,966円

※ 按分による支出がある場合は、領収書等の金額、按分率及び政務活動費の支出額をそれぞれ該当欄に記入すること。

月 日	内 容	行 程	走行距離(km)
2月1日	静岡県土地改良事業60周年記念大会出席と関係者との懇談	自宅ー県庁(往復)	96
2月3日	富士市国際交流フェアにて多文化共生活動の視察	自宅ーふじさんめッセ(往復)	16
2月6日	2月議会議案説明	自宅ー県庁(往復)	96
2月8日	CNFの市内中小企業における取り組み視察	自宅ー天間待種織紙(往復)	28
2月9日	富士市ものづくりフェア視察	自宅ーふじさんめッセ(往復)	16
2月9日	岩淵古鶏荘活用意見交換	自宅ー岩淵(往復)	32
2月17日	天間地区まちづくり関係者との意見交換	自宅ー天間まちづくりセンター(往復)	28
2月23日	天間R川河川整備要望調査	自宅ー天間R川(往復)	27
2月24日	岩本山観光振興について地区役員と意見交換	自宅ー岩本山(往復)	30
2月24日	ふじのくに田子の浦みなど公園整備調査	自宅ー田子の浦みなど公園(往復)	18
合 計			387