

整理番号	2-4-7-1
------	---------

決裁	会派代表者		経理責任者		経理担当者	
----	-------	---	-------	--	-------	---

支出証拠書

(会派名・議員氏名 自民改革会議・ 落合慎悟 )

経費項目	調査研究費・研修費・広報広報費・要請情報活動費・会議費・資料作成費・資料購入費・事務費・事務所費・人件費		
内容	日本教育新聞購読料		
年月日	平成30年7月6日~平成 年 月 日	金額	2,700 円

目的	県政社会情勢に関する情報収集
使途	7月分購読料
政務活動・ 県政との 関連性	県政等の情報を収集し、静岡県 <sup>の</sup> 教育政策に活用する。

《領収書貼付枠》

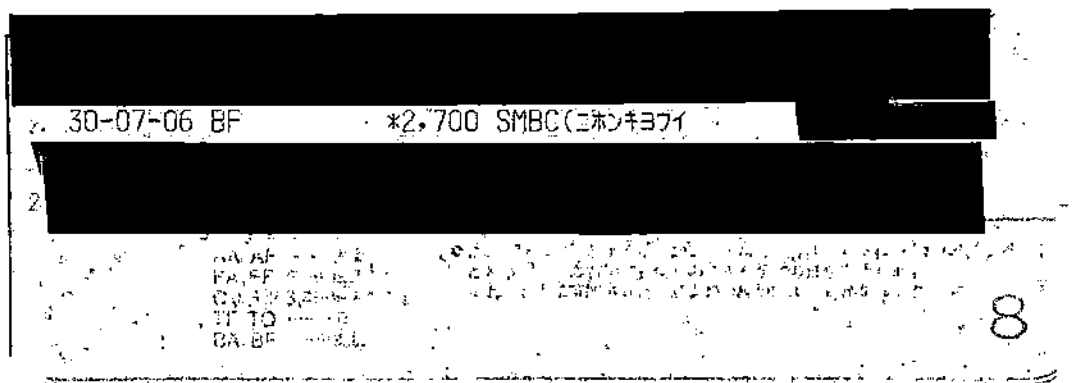

按分の理由	領収書金額 (a)	按分率 (b)	政務活動費支出額 (a×b)
全て政務活動に使用	2,700 円	100%	2,700 円

※ 按分による支出がある場合は、領収書等の金額、按分率及び政務活動費の支出額をそれぞれ該当欄に記入すること。

整理番号	2-4-7-2
------	---------

決裁	会派代表者		経理責任者		経理担当者	
----	-------	--	-------	--	-------	--

支出証拠書

(会派名・議員氏名 自民改革会議・ 落合慎悟 )

経費項目	調査研究費・研修費・広聴広報費・要請活動費・会議費・資料作成費・資料購入費・事務費・事務所費・人件費		
内容	公明新聞購読料		
年月日	平成30年7月5日～平成 年 月 日	金額	1,887 円

目的	県政社会情勢に関する情報収集
使途	30年7月分購読料
政務活動・ 県政との 関連性	県政等の情報を収集し、庶民的政策等の情報を静的岡県の県民政策に活用する。

＜領収書貼付＞

新聞購読料 領収証

落合 慎悟 様

ご購入ありがとうございます。  
下記金額を正に領収いたしました。  
2018年7月分

領収日 月 日  
¥1,887

品名	1887	部数	1	金額	1,887
公明新聞					

販売店 大塚 秀訓  
住所 藤枝市青南町4-9-45  
TEL 054-631-9270 FAX 054-631-9271

按分の理由	領収書金額(a)	按分率(b)	政務活動費支出額(a×b)
全て政務活動に使用	1,887 円	/	
		100%	1,887 円

※ 按分による支出がある場合は、領収書等の金額、按分率及び政務活動費の支出額をそれぞれ該当欄に記入すること。

整理番号	2-4-7-3
------	---------

決裁	会派代表者		経理責任者		経理担当者	
----	-------	--	-------	--	-------	--

支出証拠書

(会派名・議員氏名 自民改革会議・ 落合慎悟 )

経費項目	調査研究費・研修費・広報広報費・要請情報活動費・会議費・資料作成費・資料購入費・事務費・事務所費・人件費		
内容	日経新聞電子版+産業新聞ビューアー		
年月日	平成30年8月10日~平成 年 月 日	金額	7,400 円

目的	県政社会情勢に関する情報収集
使途	30年7月分購読料
政務活動・ 県政との 関連性	県政等の情報を収集し、静岡県内の経済・産業政策に反映させる。

《領収書貼付枠》

日経新聞（宅配+電子版+日経産業新聞ビューアー）  
JCBカード支払い 日経ID決済 7/1 月額7,400円

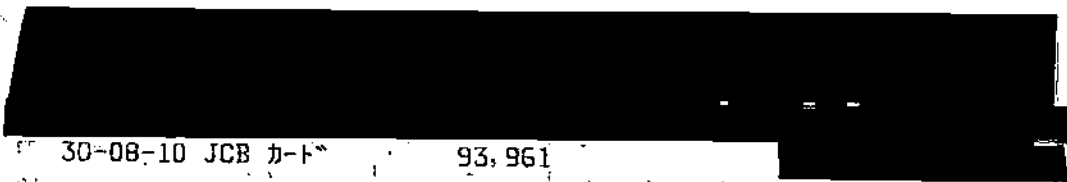

按分の理由	領収書金額 (a)	按分率 (b)	政務活動費支出額 (a×b)
全て政務活動に使用	7,400 円	100%	7,400 円

※ 按分による支出がある場合は、領収書等の金額、按分率及び政務活動費の支出額をそれぞれ該当欄に記入すること。

# カードご利用代金明細書



2018年 7月25日発行 1/

426-0031 郵便区内特別  
静岡県藤枝市築地 838

金融機関名	
支店名	
科目・口座番号	
口座名義	オチアイ シンコ

今回のお支払日	2018年 8月10日 (金)
今回のお支払金額合計	15口 93,961円

《お問い合わせ: 9:00AM~5:00PM》\*は携帯電話不可

*住所・振替口座のご変更 (日・祝休)	0120-800-962
リボ・分割払い 融資について (日・祝休)	0120-833-633
今回のお支払いのご相談 (土・日・祝休)	0120-600-270
上記以外のお問い合わせ (年中無休)	0120-800-920

\*お問い合わせの際は、カード番号が必要となります。お手もとにカードをご用意ください。

落合 慎悟 様

20180701175924330100  
L-002-300-0090092-001/001-0007-111110  
2N71N-E002300T0064777#



株式会社ジェーシービー

〒689-1111 鳥取県鳥取市若葉台北6-1-1  
JCB鳥取ソリューションセンター  
関東財務局長 (12) 第00183号

ご利用ありがとうございます。ご利用明細をご案内申し上げますのでご確認ください。  
\*お支払いは毎月10日(休日の場合は翌営業日)にご指定のお支払口座より自動振替させていただきます。ご入金は前日(金融機関営業日)までにお願いたします。

住所変更など各種お手続きは、会員専用WEBサービス「My JCB」(登録無料)でお手続き可能です  
郵送でのお手続きが不要で早くて便利! 「My JCB」で検索ください  
JCBカードサイト (<https://www.jcb.co.jp/>)  
\*お手続きの際はお手もとにJCBカードをご用意ください

カード名称	カード番号

ご利用日	ご利用先など	ご利用明細		今回のお支払明細		摘要	備考
		ご利用金額(円)	支払回数	お支払金額(円)	お支払回数		
	ANA JCB ワイドゴールドカード						
	落合 慎悟 様						
2018/7/1	経ID決済	5900	1回	5900	1回		
2018/7/1	経ID決済	1500	1回	1500	1回		
◆お支払小計					93961		
◆◆今回のお支払金額総合計					93961		

◆事務上の都合上、ご利用分の請求月が遅れる場合があります ◆ご利用日(加盟店利用日)ではなくJCB加盟店での振込取扱日等を表示する場合があります ◆金額明の「-」は減額分 ◆支払区分:1回=一括/2回=分割/3回=リボ/4回=分割払い/5回=リボ/6回=分割払い/7回=リボ/8回=分割払い/9回=リボ/10回=分割払い/11回=リボ/12回=分割払い/13回=リボ/14回=分割払い/15回=リボ/16回=分割払い/17回=リボ/18回=分割払い/19回=リボ/20回=分割払い/21回=リボ/22回=分割払い/23回=リボ/24回=分割払い/25回=リボ/26回=分割払い/27回=リボ/28回=分割払い/29回=リボ/30回=分割払い/31回=リボ/32回=分割払い/33回=リボ/34回=分割払い/35回=リボ/36回=分割払い/37回=リボ/38回=分割払い/39回=リボ/40回=分割払い/41回=リボ/42回=分割払い/43回=リボ/44回=分割払い/45回=リボ/46回=分割払い/47回=リボ/48回=分割払い/49回=リボ/50回=分割払い/51回=リボ/52回=分割払い/53回=リボ/54回=分割払い/55回=リボ/56回=分割払い/57回=リボ/58回=分割払い/59回=リボ/60回=分割払い/61回=リボ/62回=分割払い/63回=リボ/64回=分割払い/65回=リボ/66回=分割払い/67回=リボ/68回=分割払い/69回=リボ/70回=分割払い/71回=リボ/72回=分割払い/73回=リボ/74回=分割払い/75回=リボ/76回=分割払い/77回=リボ/78回=分割払い/79回=リボ/80回=分割払い/81回=リボ/82回=分割払い/83回=リボ/84回=分割払い/85回=リボ/86回=分割払い/87回=リボ/88回=分割払い/89回=リボ/90回=分割払い/91回=リボ/92回=分割払い/93回=リボ/94回=分割払い/95回=リボ/96回=分割払い/97回=リボ/98回=分割払い/99回=リボ/100回=分割払い/101回=リボ/102回=分割払い/103回=リボ/104回=分割払い/105回=リボ/106回=分割払い/107回=リボ/108回=分割払い/109回=リボ/110回=分割払い/111回=リボ/112回=分割払い/113回=リボ/114回=分割払い/115回=リボ/116回=分割払い/117回=リボ/118回=分割払い/119回=リボ/120回=分割払い/121回=リボ/122回=分割払い/123回=リボ/124回=分割払い/125回=リボ/126回=分割払い/127回=リボ/128回=分割払い/129回=リボ/130回=分割払い/131回=リボ/132回=分割払い/133回=リボ/134回=分割払い/135回=リボ/136回=分割払い/137回=リボ/138回=分割払い/139回=リボ/140回=分割払い/141回=リボ/142回=分割払い/143回=リボ/144回=分割払い/145回=リボ/146回=分割払い/147回=リボ/148回=分割払い/149回=リボ/150回=分割払い/151回=リボ/152回=分割払い/153回=リボ/154回=分割払い/155回=リボ/156回=分割払い/157回=リボ/158回=分割払い/159回=リボ/160回=分割払い/161回=リボ/162回=分割払い/163回=リボ/164回=分割払い/165回=リボ/166回=分割払い/167回=リボ/168回=分割払い/169回=リボ/170回=分割払い/171回=リボ/172回=分割払い/173回=リボ/174回=分割払い/175回=リボ/176回=分割払い/177回=リボ/178回=分割払い/179回=リボ/180回=分割払い/181回=リボ/182回=分割払い/183回=リボ/184回=分割払い/185回=リボ/186回=分割払い/187回=リボ/188回=分割払い/189回=リボ/190回=分割払い/191回=リボ/192回=分割払い/193回=リボ/194回=分割払い/195回=リボ/196回=分割払い/197回=リボ/198回=分割払い/199回=リボ/200回=分割払い/201回=リボ/202回=分割払い/203回=リボ/204回=分割払い/205回=リボ/206回=分割払い/207回=リボ/208回=分割払い/209回=リボ/210回=分割払い/211回=リボ/212回=分割払い/213回=リボ/214回=分割払い/215回=リボ/216回=分割払い/217回=リボ/218回=分割払い/219回=リボ/220回=分割払い/221回=リボ/222回=分割払い/223回=リボ/224回=分割払い/225回=リボ/226回=分割払い/227回=リボ/228回=分割払い/229回=リボ/230回=分割払い/231回=リボ/232回=分割払い/233回=リボ/234回=分割払い/235回=リボ/236回=分割払い/237回=リボ/238回=分割払い/239回=リボ/240回=分割払い/241回=リボ/242回=分割払い/243回=リボ/244回=分割払い/245回=リボ/246回=分割払い/247回=リボ/248回=分割払い/249回=リボ/250回=分割払い/251回=リボ/252回=分割払い/253回=リボ/254回=分割払い/255回=リボ/256回=分割払い/257回=リボ/258回=分割払い/259回=リボ/260回=分割払い/261回=リボ/262回=分割払い/263回=リボ/264回=分割払い/265回=リボ/266回=分割払い/267回=リボ/268回=分割払い/269回=リボ/270回=分割払い/271回=リボ/272回=分割払い/273回=リボ/274回=分割払い/275回=リボ/276回=分割払い/277回=リボ/278回=分割払い/279回=リボ/280回=分割払い/281回=リボ/282回=分割払い/283回=リボ/284回=分割払い/285回=リボ/286回=分割払い/287回=リボ/288回=分割払い/289回=リボ/290回=分割払い/291回=リボ/292回=分割払い/293回=リボ/294回=分割払い/295回=リボ/296回=分割払い/297回=リボ/298回=分割払い/299回=リボ/300回=分割払い/301回=リボ/302回=分割払い/303回=リボ/304回=分割払い/305回=リボ/306回=分割払い/307回=リボ/308回=分割払い/309回=リボ/310回=分割払い/311回=リボ/312回=分割払い/313回=リボ/314回=分割払い/315回=リボ/316回=分割払い/317回=リボ/318回=分割払い/319回=リボ/320回=分割払い/321回=リボ/322回=分割払い/323回=リボ/324回=分割払い/325回=リボ/326回=分割払い/327回=リボ/328回=分割払い/329回=リボ/330回=分割払い/331回=リボ/332回=分割払い/333回=リボ/334回=分割払い/335回=リボ/336回=分割払い/337回=リボ/338回=分割払い/339回=リボ/340回=分割払い/341回=リボ/342回=分割払い/343回=リボ/344回=分割払い/345回=リボ/346回=分割払い/347回=リボ/348回=分割払い/349回=リボ/350回=分割払い/351回=リボ/352回=分割払い/353回=リボ/354回=分割払い/355回=リボ/356回=分割払い/357回=リボ/358回=分割払い/359回=リボ/360回=分割払い/361回=リボ/362回=分割払い/363回=リボ/364回=分割払い/365回=リボ/366回=分割払い/367回=リボ/368回=分割払い/369回=リボ/370回=分割払い/371回=リボ/372回=分割払い/373回=リボ/374回=分割払い/375回=リボ/376回=分割払い/377回=リボ/378回=分割払い/379回=リボ/380回=分割払い/381回=リボ/382回=分割払い/383回=リボ/384回=分割払い/385回=リボ/386回=分割払い/387回=リボ/388回=分割払い/389回=リボ/390回=分割払い/391回=リボ/392回=分割払い/393回=リボ/394回=分割払い/395回=リボ/396回=分割払い/397回=リボ/398回=分割払い/399回=リボ/400回=分割払い/401回=リボ/402回=分割払い/403回=リボ/404回=分割払い/405回=リボ/406回=分割払い/407回=リボ/408回=分割払い/409回=リボ/410回=分割払い/411回=リボ/412回=分割払い/413回=リボ/414回=分割払い/415回=リボ/416回=分割払い/417回=リボ/418回=分割払い/419回=リボ/420回=分割払い/421回=リボ/422回=分割払い/423回=リボ/424回=分割払い/425回=リボ/426回=分割払い/427回=リボ/428回=分割払い/429回=リボ/430回=分割払い/431回=リボ/432回=分割払い/433回=リボ/434回=分割払い/435回=リボ/436回=分割払い/437回=リボ/438回=分割払い/439回=リボ/440回=分割払い/441回=リボ/442回=分割払い/443回=リボ/444回=分割払い/445回=リボ/446回=分割払い/447回=リボ/448回=分割払い/449回=リボ/450回=分割払い/451回=リボ/452回=分割払い/453回=リボ/454回=分割払い/455回=リボ/456回=分割払い/457回=リボ/458回=分割払い/459回=リボ/460回=分割払い/461回=リボ/462回=分割払い/463回=リボ/464回=分割払い/465回=リボ/466回=分割払い/467回=リボ/468回=分割払い/469回=リボ/470回=分割払い/471回=リボ/472回=分割払い/473回=リボ/474回=分割払い/475回=リボ/476回=分割払い/477回=リボ/478回=分割払い/479回=リボ/480回=分割払い/481回=リボ/482回=分割払い/483回=リボ/484回=分割払い/485回=リボ/486回=分割払い/487回=リボ/488回=分割払い/489回=リボ/490回=分割払い/491回=リボ/492回=分割払い/493回=リボ/494回=分割払い/495回=リボ/496回=分割払い/497回=リボ/498回=分割払い/499回=リボ/500回=分割払い/501回=リボ/502回=分割払い/503回=リボ/504回=分割払い/505回=リボ/506回=分割払い/507回=リボ/508回=分割払い/509回=リボ/510回=分割払い/511回=リボ/512回=分割払い/513回=リボ/514回=分割払い/515回=リボ/516回=分割払い/517回=リボ/518回=分割払い/519回=リボ/520回=分割払い/521回=リボ/522回=分割払い/523回=リボ/524回=分割払い/525回=リボ/526回=分割払い/527回=リボ/528回=分割払い/529回=リボ/530回=分割払い/531回=リボ/532回=分割払い/533回=リボ/534回=分割払い/535回=リボ/536回=分割払い/537回=リボ/538回=分割払い/539回=リボ/540回=分割払い/541回=リボ/542回=分割払い/543回=リボ/544回=分割払い/545回=リボ/546回=分割払い/547回=リボ/548回=分割払い/549回=リボ/550回=分割払い/551回=リボ/552回=分割払い/553回=リボ/554回=分割払い/555回=リボ/556回=分割払い/557回=リボ/558回=分割払い/559回=リボ/560回=分割払い/561回=リボ/562回=分割払い/563回=リボ/564回=分割払い/565回=リボ/566回=分割払い/567回=リボ/568回=分割払い/569回=リボ/570回=分割払い/571回=リボ/572回=分割払い/573回=リボ/574回=分割払い/575回=リボ/576回=分割払い/577回=リボ/578回=分割払い/579回=リボ/580回=分割払い/581回=リボ/582回=分割払い/583回=リボ/584回=分割払い/585回=リボ/586回=分割払い/587回=リボ/588回=分割払い/589回=リボ/590回=分割払い/591回=リボ/592回=分割払い/593回=リボ/594回=分割払い/595回=リボ/596回=分割払い/597回=リボ/598回=分割払い/599回=リボ/600回=分割払い/601回=リボ/602回=分割払い/603回=リボ/604回=分割払い/605回=リボ/606回=分割払い/607回=リボ/608回=分割払い/609回=リボ/610回=分割払い/611回=リボ/612回=分割払い/613回=リボ/614回=分割払い/615回=リボ/616回=分割払い/617回=リボ/618回=分割払い/619回=リボ/620回=分割払い/621回=リボ/622回=分割払い/623回=リボ/624回=分割払い/625回=リボ/626回=分割払い/627回=リボ/628回=分割払い/629回=リボ/630回=分割払い/631回=リボ/632回=分割払い/633回=リボ/634回=分割払い/635回=リボ/636回=分割払い/637回=リボ/638回=分割払い/639回=リボ/640回=分割払い/641回=リボ/642回=分割払い/643回=リボ/644回=分割払い/645回=リボ/646回=分割払い/647回=リボ/648回=分割払い/649回=リボ/650回=分割払い/651回=リボ/652回=分割払い/653回=リボ/654回=分割払い/655回=リボ/656回=分割払い/657回=リボ/658回=分割払い/659回=リボ/660回=分割払い/661回=リボ/662回=分割払い/663回=リボ/664回=分割払い/665回=リボ/666回=分割払い/667回=リボ/668回=分割払い/669回=リボ/670回=分割払い/671回=リボ/672回=分割払い/673回=リボ/674回=分割払い/675回=リボ/676回=分割払い/677回=リボ/678回=分割払い/679回=リボ/680回=分割払い/681回=リボ/682回=分割払い/683回=リボ/684回=分割払い/685回=リボ/686回=分割払い/687回=リボ/688回=分割払い/689回=リボ/690回=分割払い/691回=リボ/692回=分割払い/693回=リボ/694回=分割払い/695回=リボ/696回=分割払い/697回=リボ/698回=分割払い/699回=リボ/700回=分割払い/701回=リボ/702回=分割払い/703回=リボ/704回=分割払い/705回=リボ/706回=分割払い/707回=リボ/708回=分割払い/709回=リボ/710回=分割払い/711回=リボ/712回=分割払い/713回=リボ/714回=分割払い/715回=リボ/716回=分割払い/717回=リボ/718回=分割払い/719回=リボ/720回=分割払い/721回=リボ/722回=分割払い/723回=リボ/724回=分割払い/725回=リボ/726回=分割払い/727回=リボ/728回=分割払い/729回=リボ/730回=分割払い/731回=リボ/732回=分割払い/733回=リボ/734回=分割払い/735回=リボ/736回=分割払い/737回=リボ/738回=分割払い/739回=リボ/740回=分割払い/741回=リボ/742回=分割払い/743回=リボ/744回=分割払い/745回=リボ/746回=分割払い/747回=リボ/748回=分割払い/749回=リボ/750回=分割払い/751回=リボ/752回=分割払い/753回=リボ/754回=分割払い/755回=リボ/756回=分割払い/757回=リボ/758回=分割払い/759回=リボ/760回=分割払い/761回=リボ/762回=分割払い/763回=リボ/764回=分割払い/765回=リボ/766回=分割払い/767回=リボ/768回=分割払い/769回=リボ/770回=分割払い/771回=リボ/772回=分割払い/773回=リボ/774回=分割払い/775回=リボ/776回=分割払い/777回=リボ/778回=分割払い/779回=リボ/780回=分割払い/781回=リボ/782回=分割払い/783回=リボ/784回=分割払い/785回=リボ/786回=分割払い/787回=リボ/788回=分割払い/789回=リボ/790回=分割払い/791回=リボ/792回=分割払い/793回=リボ/794回=分割払い/795回=リボ/796回=分割払い/797回=リボ/798回=分割払い/799回=リボ/800回=分割払い/801回=リボ/802回=分割払い/803回=リボ/804回=分割払い/805回=リボ/806回=分割払い/807回=リボ/808回=分割払い/809回=リボ/810回=分割払い/811回=リボ/812回=分割払い/813回=リボ/814回=分割払い/815回=リボ/816回=分割払い/817回=リボ/818回=分割払い/819回=リボ/820回=分割払い/821回=リボ/822回=分割払い/823回=リボ/824回=分割払い/825回=リボ/826回=分割払い/827回=リボ/828回=分割払い/829回=リボ/830回=分割払い/831回=リボ/832回=分割払い/833回=リボ/834回=分割払い/835回=リボ/836回=分割払い/837回=リボ/838回=分割払い/839回=リボ/840回=分割払い/841回=リボ/842回=分割払い/843回=リボ/844回=分割払い/845回=リボ/846回=分割払い/847回=リボ/848回=分割払い/849回=リボ/850回=分割払い/851回=リボ/852回=分割払い/853回=リボ/854回=分割払い/855回=リボ/856回=分割払い/857回=リボ/858回=分割払い/859回=リボ/860回=分割払い/861回=リボ/862回=分割払い/863回=リボ/864回=分割払い/865回=リボ/866回=分割払い/867回=リボ/868回=分割払い/869回=リボ/870回=分割払い/871回=リボ/872回=分割払い/873回=リボ/874回=分割払い/875回=リボ/876回=分割払い/877回=リボ/878回=分割払い/879回=リボ/880回=分割払い/881回=リボ/882回=分割払い/883回=リボ/884回=分割払い/885回=リボ/886回=分割払い/887回=リボ/888回=分割払い/889回=リボ/890回=分割払い/891回=リボ/892回=分割払い/893回=リボ/894回=分割払い/895回=リボ/896回=分割払い/897回=リボ/898回=分割払い/899回=リボ/900回=分割払い/901回=リボ/902回=分割払い/903回=リボ/904回=分割払い/905回=リボ/906回=分割払い/907回=リボ/908回=分割払い/909回=リボ/910回=分割払い/911回=リボ/912回=分割払い/913回=リボ/914回=分割払い/915回=リボ/916回=分割払い/917回=リボ/918回=分割払い/919回=リボ/920回=分割払い/921回=リボ/922回=分割払い/923回=リボ/924回=分割払い/925回=リボ/926回=分割払い/927回=リボ/928回=分割払い/929回=リボ/930回=分割払い/931回=リボ/932回=分割払い/933回=リボ/934回=分割払い/935回=リボ/936回=分割払い/937回=リボ/938回=分割払い/939回=リボ/940回=分割払い/941回=リボ/942回=分割払い/943回=リボ/944回=分割払い/945回=リボ/946回=分割払い/947回=リボ/948回=分割払い/949回=リボ/950回=分割払い/951回=リボ/952回=分割払い/953回=リボ/954回=分割払い/955回=リボ/956回=分割払い/957回=リボ/958回=分割払い/959回=リボ/960回=分割払い/961回=リボ/962回=分割払い/963回=リボ/964回=分割払い/965回=リボ/966回=分割払い/967回=リボ/968回=分割払い/969回=リボ/970回=分割払い/971回=リボ/972回=分割払い/973回=リボ/974回=分割払い/975回=リボ/976回=分割払い/977回=リボ/978回=分割払い/979回=リボ/980回=分割払い/981回=リボ/982回=分割払い/983回=リボ/984回=分割払い/985回=リボ/986回=分割払い/987回=リボ/988回=分割払い/989回=リボ/990回=分割払い/991回=リボ/992回=分割払い/993回=リボ/994回=分割払い/995回=リボ/996回=分割払い/997回=リボ/998回=分割払い/999回=リボ/1000回=分割払い/1001回=リボ/1002回=分割払い/1003回=リボ/1004回=分割払い/1005回=リボ/1006回=分割払い/1007回=リボ/1008回=分割払い/1009回=リボ/1010回=分割払い/1011回=リボ/1012回=分割払い/1013回=リボ/1014回=分割払い/1015回=リボ/1016回=分割払い/1017回=リボ/1018回=分割払い/1019回=リボ/1020回=分割払い/1021回=リボ/1022回=分割払い/1023回=リボ/1024回=分割払い/1025回=リボ/1026回=分割払い/1027回=リボ/1028回=分割払い/1029回=リボ/1030回=分割払い/1031回=リボ/1032回=分割払い/1033回=リボ/1034回=分割払い/1035回=リボ/1036回=分割払い/1037回=リボ/1038回=分割払い/1039回=リボ/1040回=分割払い/1041回=リボ/1042回=分割払い/1043回=リボ/1044回=分割払い/1045回=リボ/1046回=分割払い/1047回=リボ/1048回=分割払い/1049回=リボ/1050回=分割払い/1051回=リボ/1052回=分割払い/1053回=リボ/1054回=分割払い/1055回=リボ/1056回=分割払い/1057回=リボ/1058回=分割払い/1059回=リボ/1060回=分割払い/1061回=リボ/1062回=分割払い/1063回=リボ/1064回=分割払い/1065回=リボ/1066回=分割払い/1067回=リボ/1068回=分割払い/1069回=リボ/1070回=分割払い/1071回=リボ/1072回=分割払い/1073回=リボ/1074回=分割払い/1075回=リボ/1076回=分割払い/1077回=リボ/1078回=分割払い/1079回=リボ/1080回=分割払い/1081回=リボ/1082回=分割払い/1083回=リボ/1084回=分割払い/1085回=リボ/1086回=分割払い/1087回=リボ/1088回=分割払い/1089回=リボ/1090回=分割払い/1091回=リボ/1092回=分割払い/1093回=リボ/1094回=分割払い/1095回=リボ/1096回=分割払い/1097回=リボ/1098回=分割払い/1099回=リボ/1100回=分割払い/1101回=リボ/1102回=分割払い/1103回=リボ/1104回=分割払い/1105回=リボ/1106回=分割払い/1107回=リボ/1108回=分割払い/1109回=リボ/1110回=分割払い/1111回=リボ/1112回=分割払い/1113回=リボ/1114回=分割払い/1115回=リボ/1116回=分割払い/1117回=リボ/1118回=分割払い/1119回=リボ/1120回=分割払い/1121回=リボ/1122回=分割払い/1123回=リボ/1124回=分割払い/1125回=リボ/1126回=分割払い/1127回=リボ/1128回=分割払い/1129回=リボ/1130回=分割払い/1131回=リボ/1132回=分割払い/1133回=リボ/1134回=分割払い/1135回=リボ/1136回=分割払い/1137回=リボ/1138回=分割払い/1139回=リボ/1140回=分割払い/1141回=リボ/1142回=分割払い/1143回=リボ/1144回=分割払い/1145回=リボ/1146回=分割払い/1147回=リボ/1148回=分割払い/1149回=リボ/1150回=分割払い/1151回=リボ/1152回=分割払い/1153回=リボ/1154回=分割払い/1155回=リボ/1156回=分割払い/1157回=リボ/1158回=分割払い/1159回=リボ/1160回=分割払い/1161回=リボ/1162回=分割払い/1163回=リボ/1164回=分割払い/1165回=リボ/1166回=分割払い/1167回=リボ/1168回=分割払い/1169回=リボ/1170回=分割払い/1171回=リボ/1172回=分割払い/1173回=リボ/1174回=分割払い/1175回=リボ/1176回=分割払い/1177回=リボ/1178回=分割払い/1179回=リボ/1180回=分割払い/1181回=リボ/1182回=分割払い/1183回=リボ/1184回=分割払い/1185回=リボ/1186回=分割払い/1187回=リボ/1188回=分割払い/1189回=リボ/1190回=分割払い/1191回=リボ/1192回=分割払い/1193回=リボ/1194回=分割払い/1195回=リボ/1196回=分割払い/1197回=リボ/1198回=分割払い/1199回=リボ/1200回=分割払い/1201回=リボ/1202回=分割払い/1203回=リボ/1204回=分割払い/1205回=リボ/1206回=分割払い/1207回=リボ/1208回=分割払い/1209回=リボ/1210回=分割払い/1211回=リボ/1212回=分割払い/1213回=リボ/1214回=分割払い/1215回=リボ/1216回=分割払い/1217回=リボ/1218回=分割払い/1219回=リボ/1220回=分割払い/1221回=リボ/1222回=分割払い/1223回=リボ/1224回=分割払い/1225回=リボ/1226回=分割払い/1227回=リボ/1228回=分割払い/1229回=リボ/1230回=分割払い/1231回=リボ/1232回=分割払い/1233回=リボ/1234回=分割払い/1235回=リボ/1236回=分割払い/1237回=リボ/1238回=分割払い/1239回=リボ/1240回=分割払い/1241回=リボ/1242回=分割払い/1243回=リボ/1244回=分割払い/1245回=リボ/1246回=分割払い/1247回=リボ/1248回=分割払い/1249回=リボ/1250回=分割払い/1251回=リボ/1252回=分割払い/1253回=リボ/1254回=分割払い/1255回=リボ/1256回=分割払い/1257回=リボ/1258回=分割払い/1259回=リボ/1260回=分割払い/1261回=リボ/1262回=分割払い/1263回=リボ/1264回=分割払い/1265回=リボ/1266回=分割払い/1267回=リボ/1268回=分割払い/1269回=リボ/1270回=分割払い/1271回=リボ/1272回=分割払い/1273回=リボ/1274回=分割払い/1275回=リボ/1276回=分割払い/1277回=リボ/1278回=分割払い/1279回=リボ/1280回=分割払い/1281回=リボ/1282回=分割払い/1283回=リボ/1284回=分割払い/1285回=

整理番号	2-4-7-4
------	---------

決裁	会派代表者		経理責任者		経理担当者	
----	-------	--	-------	--	-------	--

支出証拠書

(会派名・議員氏名 自民改革会議・ 落合慎悟 )

経費項目	調査研究費・研修費・広報広報費・要請精等報酬・会議費・資料作成費・資料購入費・事務費・事務所費・人件費		
内容	しんぶん赤旗 購読料		
年月日	平成30年7月5日~平成 年 月 日	金額	823 円

目的	県政社会情勢に関する情報収集
使途	30年7月分購読料
政務活動・ 県政との 関連性	県政等の情報を収集し、庶民的政策等の情報を静的岡県の県民政策に活用する。

《領収書貼付枠》

落合 慎悟 様

新聞・雑誌名 「しんぶん赤旗」日曜版	部数 1	金額 823
-----------------------	---------	-----------

日本共産党発行の  
**しんぶん赤旗**  
領収書

823 円

2018 年 7 月分

上記の金額たしかにいただきました。  
ありがとうございました。

中部地区委員会  
島田市細島682-4  
TEL 0547-36-9122

領収日 / 振替

按分の理由	領収書金額 (a)	按分率 (b)	政務活動費支出額 (a×b)
全て政務活動に使用	823 円	100%	823 円

※ 按分による支出がある場合は、領収書等の金額、按分率及び政務活動費の支出額をそれぞれ該当欄に記入すること。

				整理番号	2-4-7-5
決裁	会派代表者		経理責任者		経理担当者

支出証拠書

(会派名・議員氏名 自改革会議・落合慎悟)

経費項目	調査研究費・研修費・広聴広報費・要請情報提供費・会議費・資料作成費・資料購入費・事務費・事務所費・人件費		
内容	西日本豪雨災害被災状況調査視察		
年月日	平成30年 7月14日～平成30年 7月16日	金額	102,915円

目的	西日本豪雨災害被災状況調査し、静岡県集中豪雨災害対策について再検討する。																																										
使途	交通費、宿泊費																																										
政務活動・ 県政との 関連性	近年、全国各地で頻繁に発生する集中豪雨について被災状況などを調査し、静岡県として豪雨災害を防止するため対策を考える。																																										
<p>《領収書貼付枠》</p> <table border="0"> <tr> <td>宿泊費</td> <td>7/14</td> <td>東急REIホテル</td> <td>14,500円</td> </tr> <tr> <td></td> <td>7/15</td> <td>ホテル賀茂川荘</td> <td>13,650円</td> </tr> <tr> <td>交通費</td> <td>7/14</td> <td>JR西焼津～新神戸・掛川～新神戸</td> <td>新幹線片道 10,570円</td> </tr> <tr> <td></td> <td>7/16</td> <td>JR広島～静岡～西焼津・広島～静岡</td> <td>新幹線片道 (グリーン料金 23,070円)</td> </tr> <tr> <td></td> <td></td> <td colspan="2">新幹線満席の為、グリーン車使用しました。</td> </tr> <tr> <td></td> <td></td> <td colspan="2">乗車券10,150円、特急指定席6,550円、静岡から藤枝410円 小合計17,110円 / (グリーン車代 差額 -5,960円)</td> </tr> <tr> <td></td> <td>7/14</td> <td>タクシー代</td> <td>1,300円</td> </tr> <tr> <td></td> <td>7/15</td> <td>タクシー代</td> <td>1,080円</td> </tr> <tr> <td></td> <td>7/15～7/16</td> <td>レンタカー代</td> <td>44,705円</td> </tr> <tr> <td>総合計</td> <td></td> <td></td> <td>102,915円</td> </tr> </table>				宿泊費	7/14	東急REIホテル	14,500円		7/15	ホテル賀茂川荘	13,650円	交通費	7/14	JR西焼津～新神戸・掛川～新神戸	新幹線片道 10,570円		7/16	JR広島～静岡～西焼津・広島～静岡	新幹線片道 (グリーン料金 23,070円)			新幹線満席の為、グリーン車使用しました。				乗車券10,150円、特急指定席6,550円、静岡から藤枝410円 小合計17,110円 / (グリーン車代 差額 -5,960円)			7/14	タクシー代	1,300円		7/15	タクシー代	1,080円		7/15～7/16	レンタカー代	44,705円	総合計			102,915円
宿泊費	7/14	東急REIホテル	14,500円																																								
	7/15	ホテル賀茂川荘	13,650円																																								
交通費	7/14	JR西焼津～新神戸・掛川～新神戸	新幹線片道 10,570円																																								
	7/16	JR広島～静岡～西焼津・広島～静岡	新幹線片道 (グリーン料金 23,070円)																																								
		新幹線満席の為、グリーン車使用しました。																																									
		乗車券10,150円、特急指定席6,550円、静岡から藤枝410円 小合計17,110円 / (グリーン車代 差額 -5,960円)																																									
	7/14	タクシー代	1,300円																																								
	7/15	タクシー代	1,080円																																								
	7/15～7/16	レンタカー代	44,705円																																								
総合計			102,915円																																								

按分の理由	領収書金額(a)	按分率(b)	政務活動費支出額(a×b)
すべて政務活動に使用	102,915円	100%	102,915円

※ 按分による支出がある場合は、領収書等の金額、按分率及び政務活動費の支出額をそれぞれ該当欄に記入すること。

領収書  
 領収書-No 31  
 窓口-No 1  
 領 収 書  
 様

金額 ￥10,570円  
 (消費税等込み)  
 但し、乗車券類(クレジット扱い)として

領 収 書  
 Receipt  
 領収年月日 2018.7.16  
 金額 ￥23,070 (消費税等込み)  
 (クレジット扱い)  
 購入商品 JR乗車券類 JR tickets  
 (40088 3枚)  
 西日本旅客鉄道株式会社  
 広島駅  
 広島駅F5発行 59089-02  
 印紙税申告納  
 付につき大淀  
 税務署承認済

広島駅→  
 新神戸駅

30年 7月14日  
 東海旅客鉄道株式会社  
 ご利用いただきましてありがとうございます

印紙税申告納  
 付につき名古屋中村  
 税務署承認済

西横津駅  
 現金出納社員

西横津駅 → 新神戸駅

領 収 書  
 No.7577  
 日付 '18年07月15日 07:38  
 車番 0241 000  
 基本運賃 ￥1080円  
 合計 ￥1080円  
 上記の通り領収致しました  
 殿

機国際興業神戸  
 神戸営業所  
 神戸市中央区港島3-7  
 0120-5935-41

領収証

毎度ご乗車ありがとうございます。  
 車両番号 1410号  
 2018年07月14日  
 乗車料金 ￥1300円  
 立替金 円

(現金・チケット・クーポン)  
 上記の通り正に領収致しました。

扇弘タクシー株式会社

神戸市長田区大谷町3丁目23の33  
 TEL (078)-621-1672  
 FAX (078)-621-5218

領 収 証 No. 122638  
 平成 30年 7月 16日  
 落 合 慎 悟 様  
 金額 ￥44,705円  
 上記の通り正に領収致しました。(内消費税 ￥3311円)  
 但し レンタカー代と67  
 予約No./得意No. 0667822  
 収入印紙  
 株式会社 トヨタレンタカー 広島  
 〒730-0001 広島市中央区島川1-14  
 TEL 082-284100  
 入金金額  
 現金 7  
 振込  
 クレジット 44,705  
 (その他)  
 担当印

\*本領収証に金額訂正したもの、社印・担当者印のないもの、複写でないものは無効です。

TOP > 乗換案内 > 乗換案内 広島 → 静岡

出発 **広島** 到着 **静岡** 再検索

2018年07月16日(月)10時30分 出発 高速バス優先検索 LCC優先検索 レンタカー検索

[時刻表改正について](#) | [運賃表示について](#) | [定期券運賃について](#)

**2** 11:17 発 14:32 着 ¥ 22,660円 乗換 1回  
所要時間 3時間15分

[印刷](#) [メール送信](#) [カレンダー登録](#) [ルート拒否](#)

出発 11:17 発 **広島**

[周辺地図](#) [時刻表](#) [混雑予報](#)

14番ホーム  
JR山陽新幹線 のぞみ20号 東京行

**新幹線チケット予約はこちら >**

1時間8分  
304.7km 宿泊パックについて

**JR-宿泊セットが断然お得**

途中の停車駅

12:25 着  
12:29 発 **新神戸**

[周辺地図](#) [時刻表](#) [混雑予報](#)

運賃 10,150円  
座席別料金  
◎ 5,820円 自由席  
◎ 6,550円 指定席  
◎ 12,510円 グリーン席  
\*座種を変更すると合計運賃が切り替わります

2時間3分  
409.3km JR山陽新幹線 ひかり468号 東京行  
途中の停車駅

14:32 着 到着 **静岡** 5番ホーム

[周辺地図](#) [時刻表](#) [混雑予報](#)

[周辺情報](#) [ホテル](#) [グルメ](#) [住宅情報](#) [バス停](#) [駅](#) [駐車場](#) [レンタカー予約](#)

静岡を出てからの徒歩ルート  
周辺にあるスポットまでのルートを検索します。

指定席  
◎ 16,700

前3本の発着時刻

後3本の発着時刻

定期代/内訳  
該当の区間の定期料金はありません

■CO2排出量  
約14,993g(概算)

他の移動手段でのルート

再検索

山 旅行・出張にオススメ!

航空券を予約する

出発空港  到着空港

2018年08月14日(火)  ◎ 国内線 ◎ LCC



TOP > 乗換案内 > 乗換案内 静岡 => 藤枝

出発 静岡 到着 藤枝

再検索

2018年07月16日(月)10時30分 出発

レンタカー検索

時刻表改正について | 運賃表示について | 定期券運賃について

1 10:42 発 11:01 着 静岡 藤枝 ¥ 410円 乗換 0回 定期代/内訳  
所要時間 19分

印刷 メール送信 カレンダー登録 ルート指摘

周辺地図 時刻表 混雑予測

出発 10:42 静岡



3・4番ホーム  
19分  
20.1km JR東海道本線 浜松行  
途中の停車駅

運賃 410円

11:01 着 藤枝 3番ホーム

周辺地図 時刻表 混雑予測

周辺情報 ホテル グルメ 住宅情報 バス停 駅 駐車場 レンタカー予約

asoview | 藤枝駅周辺施設 割引Webチケット情報

藤枝を出てからの徒歩ルート  
周辺にあるスポットまでのルートを検索します。



【最大26%割引】 笑福の湯 クーポン(入部料+タオルセット)  
970円 → 800円

前3本の発着時刻

後3本の発着時刻

定期代/内訳 ※合計金額を表示しています 詳しい内訳を見る

CO2排出量 約422g(概算)

種類	1ヶ月	3ヶ月	6ヶ月
通勤	12,310円	35,080円	59,090円
通学	7,960円	22,690円	42,980円
通学(高校)	7,160円	20,420円	38,680円
通学(中学)	5,570円	15,880円	30,080円

他の移動手段でのルート

再検索



神戸元町  
東急REIホテル

# 領収書

お部屋番号 1406

お名前 人数 落合 慎悟 様  
ご利用期間 2018/07/14 - 2018/07/15

ご請求額 ¥14,500

クレジットカードにて領収いたしました。

神戸元町 東急REIホテル  
兵庫県神戸市中央区栄町通1-2-35  
TEL 078-327-0109

現金での支払い金額が5万円以上のお客様は収入印紙を貼付致しますので、お手数ですがフロントへお越しください。

取引番号:0020010071419947 2018/07/14 23:16

## 利用明細

お部屋番号 1406  
お名前 人数 落合 慎悟 様  
ご利用期間 2018/07/14 - 2018/07/15

日付 2018/07/14  
摘要 / 料金 室料 / ¥14,500

総合計 ¥14,500

お支払内訳 クレジットカード ¥14,500

神戸元町 東急REIホテル  
兵庫県神戸市中央区栄町通1-2-35  
TEL 078-327-0109

★★トリップアドバイザー (R)★★  
【エクセレンス認証】7年連続受賞!!

### クレジットカードご利用明細

加盟店名 東急ホテルズ  
ご利用日 18/07/14 23:16:17  
カード会社 JCB  
カード番号 [REDACTED]  
端末番号 0900000227  
伝送番号 04075  
取引区分 売上 (IC)  
お支払方法 一括  
商品コード 0990  
AID A0000000651010  
ATC 0000000026  
カード番号 00

領収証

No. 06994

平成 30 年 7 月 16 日

様 落合 慎悟

¥ 13,650-

公給No.

宿泊代として

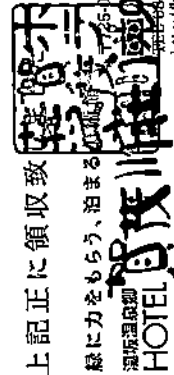

但 上記正に領収致



緑に力をもらう、泊まる 東急ホテルズ  
HOTEL 三井 0120-55-8080  
〒650-0046 兵庫県神戸市西野町西海4-4-5  
TEL 078-327-0109 FAX 0846-29-0026  
http://ksmgo.waso.co.jp/ (株式会社相模屋)

カード使用



決 裁	会派代表者		経理責任者		経理担当者	
<p>県外調査概要書</p> <p style="text-align: right;">平成30年 7月17日</p> <p style="text-align: right;">会派名 自民改革会議 議員氏名 落合慎悟</p>						
目 的	西日本豪雨災害被災状況を調査し、静岡県集中豪雨災害対策について再検討する。					
年 月 日	平成30年7月14日～16日					
場 所	岡山県倉敷市真備町、広島県竹原市、呉市、広島市					
内 容	<p>1 行程</p> <p>7/14 20:09 藤枝 ～20:35 掛川 20:39 掛川 ～21:44 名古屋 新幹線こだま 681号 21:50 名古屋～22:55 新神戸 タクシーにて東急REIホテル</p> <p>7/15 タクシーにてトヨタレンタカー新神戸駅前店 08:00 レンタカーで岡山に向け出発 11:00 頃 岡山県倉敷市真備町に入る。 16:00 頃 広島県竹原市に入る 竹原市視察後、ホテル賀茂荘に宿泊。</p> <p>7/13 07:00 呉市に向かう。 09:00 呉市安浦まちづくりセンター到着、中畑地区被災状況視察 13:00 広島市矢野東の梅河団地の被災状況視察 16:20 レンタカー返却 17:17 広島～新大阪のぞみ48号、新大阪～静岡ひかり480号 22:55 藤枝に到着</p> <p>2 応対者 別紙に名刺コピー</p>					



呉市安浦まちづくりセンター

したしげ せつみ

館長 下重 節実

〒737-2516 呉市安浦町中央四丁目3番2号  
TEL : 0823-84-3636 FAX : 0823-84-0292  
E-mail: yasukom@city.lg.jp



日本福祉大学  
NIHON FUKUSHI UNIVERSITY

福祉経営学部  
医療・福祉マネジメント学科

山本 克彦

減災支援教育研究センター 副センター長  
社会福祉実習教育研究センター 副センター長  
〒470-3295 愛知県知多郡美浜町奥田  
代表 TEL : 0569-87-2211  
携帯 TEL : 090-1140-8659  
Email : katsu-y@n-fukushi.ac.jp



2018

静岡県健康福祉部  
健康増進課 技監  
(静岡県総合健康センター 駐在)  
植松 和子

〒411-0801  
静岡県三島市谷田二二七六番地  
電話 (055) 9731700  
FAX (055) 9731701  
E-mail: kazuko\_nematsu@prefshizuoka.lg.jp

3 聴取内容

岡山県倉敷市



倉敷市災害ボランティアセンターは玉島 I C 近く中国職業能力開発大学校体育館。



高瀬川支流小田川の氾濫による被災地、2階まで浸水した服部地区の状況。



小田川の堤防が決壊し2階まで浸水した真備地区は道路両側に家財のゴミの山。



水島地区避難所の福田第2小学校には富士市からトイレトレーラー。



体育館内には空調が設置されていた。総理大臣や国会議員が見舞いに訪れている。

広島県竹原市

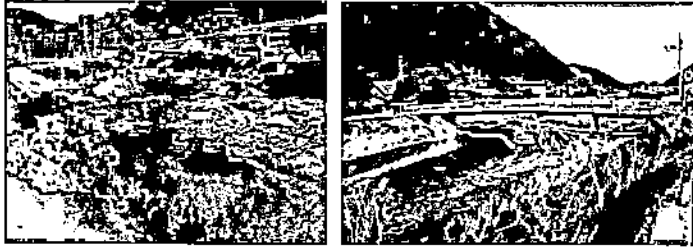

宿泊場所近くの賀茂川も堤防が濁流で所々削られていた。街中は1m床上浸水した。

広島県呉市安浦町中畑地区



呉市安浦まちづくりセンターは静岡県職員が罹災証明発行と健康管理業務にあたる。



ボランティア達に支援先を指示し、バスで送迎している。自衛隊の支援も始まった。



県の保健師の技監と被害が大きかった中畑地区の住民を訪問し、聞き取り視察した。



周辺の山の所々、土砂崩れを起こして住宅を押し潰している。



土砂に押し流され数人が亡くなった中畑地区、消防士も見回り中に巻き込まれた。



保健師による健康診断を行った。村の住民だけで土砂撤去。 安浦の駅舎  
広島市安芸区矢野東7丁目



土砂崩れで矢野川が氾濫、土砂に埋まった矢野東地区、消防隊と自衛隊が捜索活動。



矢野川は沢から流れる小河川、山崩れが起きると土砂が押し流され、被害が大きい。



沢の上流には砂防堰堤が今年完成。しかし真砂土と言われる山土が堰堤を埋めた。



山から崩れた大岩が堰堤を乗り越え、転がり落ちて住宅を次々と破壊した。



団地の道路は勾配があり、高さ2m余の大岩が道路を転がり落ちた。

#### 4 県政への反映

今回の豪雨災害調査で岡山県と広島県では、被災状況の大きな違いを確認できた。

岡山県の状況は、集中豪雨で雨量が多く、河川水量が多すぎて河川の氾濫による堤防決壊などによる水没被害であった。

広島県の状況は、集中豪雨により、森林の山が各所で崩れ、河川が土砂を伴った氾濫により、民家を押し潰し被災した現場が多かった。

静岡県の場合、勾配の大きな安倍川や富士川があり、水力発電のダムを擁している天竜川や大井川がある。更に2級河川も多く存在し、今回のように集中豪雨が数日も続けば、岡山県のような河川氾濫被害が起きてしまうだろう。

また、山間地に流れる小河川でも山崩れが発生すれば広島県のように土砂災害も多く発生すると思う。

静岡県では昨年度、小河川に簡易水位計を多く設置したが、監視カメラを多く設置し、監視を強化すべきと感じた。

更に、浸水被害対策として避難場所の立地確認など再点検が必要である。

治山砂防対策については、砂防事業の早期実施と共に危険個所住民の周知の徹底と事前避難の連絡手段等防災対策の見直しを含めた再点検が必要と感じた。

富士市のトイレトレーラーのトイレはまだ新しくほとんど使用していなかったため、綺麗で避難所の住民たちには大変好評だった。

被災地の多くは水道施設が壊れ断水しているため、水の供給が重要である。各地の避難所には自衛隊による浴室テントが用意されていたが、皆汗と汚れでシャワー施設が必要と感じた。

宿泊した竹原のホテルでは温泉大浴場を近隣の住民に開放していた。多くの人たちが昼間から利用して大変喜んでいた。

仮設シャワートレーラーを設備する必要があると感じた。今後、要望していく。



整理番号	2-4-7-6
------	---------

決裁	会派代表者		経理責任者		経理担当者	
----	-------	--	-------	--	-------	--

支出証拠書

(会派名・議員氏名 自民改革会議・落合慎悟)

経費項目	調査研究費・研修費・広聴広報費・要請接待活動費・会議費・資料作成費・資料購入費・事務費・事務所費・人件費		
内容	秋田県大館市キャリア教育視察		
年月日	平成30年7月29日～平成30年7月30日	金額	79,472円

目的	秋田県大館市キャリア教育調査		
使途	交通費、宿泊費		
政務活動・ 県政との 関連性	キャリア教育先進地の秋田県大館市教育委員会施策を調査し、静岡県のキャリア教育施策に活用する。		
<領収書貼付枠> 交通費 藤枝～静岡～盛岡まで往復乗車券 静岡～盛岡まで新幹線指定席 JR代 38,300円 ① レンタカー代 トヨタレンタリース岩手 29,358円 ② 宿泊費 龍門亭千葉旅館 11,814円 ③ 総合計 79,472円			

按分の理由	領収書金額(a)	按分率(b)	政務活動費支出額(a×b)
すべて政務活動に使用	79,472円	/	79,472円
		100%	

※ 按分による支出がある場合は、領収書等の金額、按分率及び政務活動費の支出額をそれぞれ該当欄に記入すること。

領収書 No. 56  
 取付 No. 51201190  
 領収番号  
 561

金額 ￥38,300円  
 (消費税込み)

但し、乗車券類(クレジット扱い)として

30年 7月23日  
 東海旅客鉄道株式会社

ご利用いただきましてありがとうございます

落合慎悟  
 現金出納社員

印紙税申告納  
 付につき名古屋中村  
 税務署承認済

**領 収 書**

領収書 No. 0057035  
 平成 30年 7月30日

落合慎悟 様 Receipt

領収金額	29,358 円	現金・小切手	0 円
(内消費税)	2,174 円	クレジット	29,358 円
		交通系 IC	0 円

トヨタレンタカーをご利用いただき、誠に有り難うございます。  
 ご利用料金として上記金額を正に領収いたしました。  
 (なお、扱者印無きもの、又は金額訂正したものは無効です)

営業店舗 盛岡駅南口店  
 住 所 盛岡市盛岡駅前通3-40  
 電話番号 019-622-0100

**株式会社 トヨタレンタカー 岩手**

本社 岩手県盛岡市名瀬州町9番5号

収入印紙

扱者印

**Hertz** Toyota Rent-a-Car is an official rental car partner of Hertz. Should you have any questions regarding this Rental Agreement/Receipt, please do not hesitate to ask the Toyota rental counter staff, or contact your home country's Hertz Customer Service Center. Thank you for renting from Toyota and Hertz.

領 収 証

落合慎悟 様 No. \_\_\_\_\_



¥ 11,814.-

但 宿泊代とLL

入金日 30年 7 月 30 日 上記正に領収いたしました

収 入 印 紙	内訳
	税抜金額
	消費税額等 ( % )

**盛岡市千景旅館**  
 秋田県盛岡市十和田大湯字上の湯16番

決 裁	会派代表者		経理責任者		経理担当者	
<p>県 外 調 査 概 要 書</p> <p style="text-align: right;">平成30年 7月31日</p> <p style="text-align: right;">会派名 自民改革会議 議員氏名 落合慎悟</p>						
目 的	経産省モデル事業として10年間続けている大館市のキャリア教育を調査し、静岡県のキャリア教育行政施策に活用する。					
年 月 日	平成30年7月29日～30日					
場 所	秋田県大館市教育委員会					
内 容	<p>1 行程</p> <p>7/29 07:11 藤枝 ～07:31 静岡 07:42 静岡 ～08:40 東京 新幹線ひかり 502号 09:08 東京 ～11:21 盛岡 レンタカーにて秋田県に向かう。 宿泊場所 秋田県鹿角市 龍門亭千葉旅館</p> <p>7/30 09:00 レンタカーで鹿角郡小坂町に向け出発 10:00 頃 小坂町 明治の近代化産業遺産視察 小坂鉱山事務所・小坂レールパーク 12:00 頃 大館市に向け出発 13:00 大館市教育委員会視察 15:00 大館市ショッピングセンター 釈迦小学校「ひまわり油」購入 18:00 レンタカー返却 19:13 盛岡～東京はやぶさ38号、東京～静岡ひかり539号 23:23 藤枝に到着</p> <p>2 応対者 別紙に名刺コピー 大館市教育委員会 教育監 山本多鶴子氏</p>					

2.



大館市教育委員会

学びの手応えと自立の気概を未来につなぐ  
大館「ふるさとキャリア教育」

教育監 山本 多鶴子

〒018-3595  
秋田県大館市早口字上野 43 番 1 号  
TEL (0186) 43-7112 FAX (0186) 54-6100  
E-mail : tazuko-yamamoto@city.odate.lg.jp



3 聴取内容

大館市の教育委員会は大館市役所から約 10km 北西の旧早口町の旧役場にある。秋田県でも青森県境にあり、辺鄙な交通不便なところである。

大館市教育委員会は、全国から「キャリア教育」について視察が多く、30 日も同時刻に他県の教育委員会の視察があり、私には山本教育監が対応してくれることになった。

午後 1 時からの視察では、前泊しないと対応できないので、午前中に隣町の小坂町を視察することにした。以前は鉱山で賑わった小坂鉱山事務所と小坂鉄道遺産を視察した。

秋田県小坂町 鉱山が遺した近代化産業遺産視察

鉄道遺産 「小坂鉄道レールパーク」・鉱山資料館 「小坂鉱山事務所」

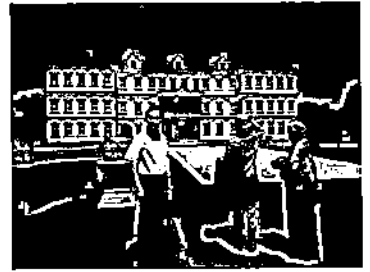

明治 42 年建築 旧小坂駅 小坂鉄道で活躍した機関車 明治 38 年建築の鉱山事務所  
明治初期に銀鉱として小坂鉱山ができ、明治時代後期に銅山として大きく発展を遂げた。鉱山事務所は鉱山資料館として木造 3 階建て、ルネッサンス風の外観は明治を代表するオフィスビルとして注目を集め、往時の繁栄を語りかけている。

小坂鉄道の線路と設備を利用して、「観て・学んで・体験できる」レール遊びの複合施設。全国でも珍しい貴重な車両の見学ができる。また寝台特急「あけぼの」が列車ホテルとして利用されている。

秋田県大館市教育委員会 『大館ふるさとキャリア教育』山本多鶴子教育監

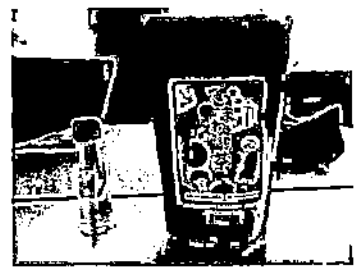

私は平成 20 年に経産省のモデル事業として「大館市のキャリア教育」について視察をしている。大館市は秋田県の北部に位置し、秋田市から遠く青森県境にあるため、就業人口の流出が課題であった。そのため、地元企業への就職誘導や起業家を養成することに重点が置かれた施策が重要でキャリア教育に大変熱心であった。

最近では、市を挙げてキャリア教育に取り組み、地元就職率が約 7 割と大きな成果を上げている。そこで大館市のキャリア教育について勉強に来た。

大館市教育委員会の山本教育監から大館市立小学校 17 校、中学校 8 校のキャリア教育についてパソコンのパワーポイントで説明を受けた。

各学校ごと独自の取組を行い、成果を上げることで、全国表彰を毎年、どこかの学校複数が受賞している。内閣総理大臣・文科大臣・経産大臣・総務大臣表彰等の受賞が13回を数える。

釈迦内小学校は「ひまわり」を休耕田などで栽培し、ひまわり油を作り、販売をしている。売り上げは数百万円にもなり、修学旅行の費用として活用している。

商店や企業などがキャリア教育に協力し、小中高校生の職業体験ができる『子どもハローワーク』事業を行い、各学校に求人募集を張り出している。

きりたんぼ祭の時は1千人の子供たちが参加して学校ではなく、教育委員会が指導し、運営をしている。

このように積極的に参加し、子供たちの独立心は養われている。

#### 4 県政への反映

大館市をキャリア教育の街として全国で有名にさせたのは、現在大館市議会議員で「おおだて発人間創造コンソーシアム会長の小棚木正之さんだ。

私が10年前に大館市を訪れ、経済産業省のモデル事業として「大館のキャリア教育」について詳細に説明してくれて感動を覚えた素晴らしい人でした。

午前に視察した「小坂鉦山関連施設」も小棚木さんが小坂鉦山事務所に掛け合って、鉄道駅や明治の芝居小屋「康楽館」など数々の遺産を活用し、平成26年に観光施設に変えてしまいました。

明治の遺産を当時のままの状態と保存してあったことが観光施設として活用できたことだが、一人の人間によって「ここまで街を変えてしまうのか」吃驚している。

「熱意と行動」を大切に「人を育てよう」と思う。

静岡県では「30歳になったら静岡県に戻って来よう」とキャンペーンを行っている。

学生たちは静岡県内の企業を良く知らないし、企業もPR努力が足りない。そのため、静岡県内企業に就職するより他県に就職する率が高くなっている。

また、静岡県内で起業する若者もほとんどいない。

そこで、大館市を参考に小学校、中学校、高校とキャリア教育に取り組めるよう各市町単位で参考事例を活用すると良いと思う。

「子どもハローワーク」も地元の各企業に働きをかけ、職業体験できるようなシステム作りが必要に感じる。

10年前、大館の小学校ではスーパーマーケットを1日借りて、子ども達が商品の仕入れから陳列、レジなどを担当し、保護者がお客になって買い物をする。このように経営としてのマネジメントを勉強しながら職場体験をしていた。

経営の仕組みを覚えれば、起業家を目指す子供も多くなると思うし、勤め人でも警衛にタッチするようになるかもしれない。

静岡県の各中学校が行っている職場体験では、簡単な作業をやらされるだけの体験しかできていないところが大半である。大きく見直しが必要だ。

今後のキャリア教育の施策にしていく。