



| | |
|------|----------|
| 整理番号 | 3-9-11-1 |
|------|----------|

| | | | | | | |
|----|-------|---|-------|---|-------|---|
| 決裁 | 会派代表者 |  | 経理責任者 |  | 経理担当者 |  |
|----|-------|---|-------|---|-------|---|

支出証拠書

(会派名・議員氏名 自民改革会議・東堂陽一)

| | | | |
|-------|---|-----|----------|
| 経費項目 | 調査研究費・研修費・広聴広報費・要請陳情等活動費・会議費・資料作成費・資料購入費・事務費・事務所費・人件費 | | |
| 内 容 | 自動車リース料 | | |
| 年 月 日 | 平成 30 年 11 月 2 日～平成 年 月 日 | 金 額 | 14,445 円 |

| | | | | | | | | | | | | | | | | | | | | | | | | | | | | | | | | | | | | | | | | | | | | | | | | | | | | | | | | | | | | |
|--|----------------------|--------------------------|---------------|----|-----------|--|--|----|-----------|--|--|----|-----------|--|--|----|-----------|--|--|----|----------|--|--|----|-----------|--|--|----|-----------|--------|---------------|----|-----------|--|--|----|-----------|--|--|----|-----------|--|--|----|-----------|--|--|----|----------|--|--|-------|----------|--|-----|-------------|--------------------------|-----|-----------|----------------------|
| 目 的 | 調査研究など政務活動を行うための移動手段 | | | | | | | | | | | | | | | | | | | | | | | | | | | | | | | | | | | | | | | | | | | | | | | | | | | | | | | | | | | |
| 使 途 | 平成 30 年 11 月分自動車リース料 | | | | | | | | | | | | | | | | | | | | | | | | | | | | | | | | | | | | | | | | | | | | | | | | | | | | | | | | | | | |
| 政務活動・ 県政との 関連性 | | | | | | | | | | | | | | | | | | | | | | | | | | | | | | | | | | | | | | | | | | | | | | | | | | | | | | | | | | | | |
| <<領収書貼付枠>> <table border="1" style="margin-left: 20px;"> <tr><td>13</td><td>D30-10-31</td><td></td><td></td></tr> <tr><td>14</td><td>D30-10-31</td><td></td><td></td></tr> <tr><td>15</td><td>D30-10-31</td><td></td><td></td></tr> <tr><td>16</td><td>D30-10-31</td><td></td><td></td></tr> <tr><td>17</td><td>30-10-31</td><td></td><td></td></tr> <tr><td>18</td><td>D30-11- 1</td><td></td><td></td></tr> <tr><td>19</td><td>D30-11- 2</td><td>57,780</td><td>トヨタファイナンス (加)</td></tr> <tr><td>20</td><td>D30-11- 5</td><td></td><td></td></tr> <tr><td>21</td><td>D30-11- 5</td><td></td><td></td></tr> <tr><td>22</td><td>D30-11- 5</td><td></td><td></td></tr> <tr><td>23</td><td>D30-11-12</td><td></td><td></td></tr> <tr><td>24</td><td>30-11-12</td><td></td><td></td></tr> </table> <p style="font-size: small; margin-top: 10px;">※証券類ご入金の場合のお払戻しができる予定日の説明</p> <table border="1" style="font-size: x-small; margin-left: 20px;"> <tr> <td>摘 要 欄</td> <td>払戻し可能予定日</td> <td></td> </tr> <tr> <td>他 券</td> <td>摘要日付の翌営業日以後</td> <td>摘要欄に「*AD*」、「*CD*」等の「* *」</td> </tr> <tr> <td>取 立</td> <td>摘要日付の当日以後</td> <td>のついた取引については再記載いたします。</td> </tr> </table> | | | | 13 | D30-10-31 | | | 14 | D30-10-31 | | | 15 | D30-10-31 | | | 16 | D30-10-31 | | | 17 | 30-10-31 | | | 18 | D30-11- 1 | | | 19 | D30-11- 2 | 57,780 | トヨタファイナンス (加) | 20 | D30-11- 5 | | | 21 | D30-11- 5 | | | 22 | D30-11- 5 | | | 23 | D30-11-12 | | | 24 | 30-11-12 | | | 摘 要 欄 | 払戻し可能予定日 | | 他 券 | 摘要日付の翌営業日以後 | 摘要欄に「*AD*」、「*CD*」等の「* *」 | 取 立 | 摘要日付の当日以後 | のついた取引については再記載いたします。 |
| 13 | D30-10-31 | | | | | | | | | | | | | | | | | | | | | | | | | | | | | | | | | | | | | | | | | | | | | | | | | | | | | | | | | | | |
| 14 | D30-10-31 | | | | | | | | | | | | | | | | | | | | | | | | | | | | | | | | | | | | | | | | | | | | | | | | | | | | | | | | | | | |
| 15 | D30-10-31 | | | | | | | | | | | | | | | | | | | | | | | | | | | | | | | | | | | | | | | | | | | | | | | | | | | | | | | | | | | |
| 16 | D30-10-31 | | | | | | | | | | | | | | | | | | | | | | | | | | | | | | | | | | | | | | | | | | | | | | | | | | | | | | | | | | | |
| 17 | 30-10-31 | | | | | | | | | | | | | | | | | | | | | | | | | | | | | | | | | | | | | | | | | | | | | | | | | | | | | | | | | | | |
| 18 | D30-11- 1 | | | | | | | | | | | | | | | | | | | | | | | | | | | | | | | | | | | | | | | | | | | | | | | | | | | | | | | | | | | |
| 19 | D30-11- 2 | 57,780 | トヨタファイナンス (加) | | | | | | | | | | | | | | | | | | | | | | | | | | | | | | | | | | | | | | | | | | | | | | | | | | | | | | | | | |
| 20 | D30-11- 5 | | | | | | | | | | | | | | | | | | | | | | | | | | | | | | | | | | | | | | | | | | | | | | | | | | | | | | | | | | | |
| 21 | D30-11- 5 | | | | | | | | | | | | | | | | | | | | | | | | | | | | | | | | | | | | | | | | | | | | | | | | | | | | | | | | | | | |
| 22 | D30-11- 5 | | | | | | | | | | | | | | | | | | | | | | | | | | | | | | | | | | | | | | | | | | | | | | | | | | | | | | | | | | | |
| 23 | D30-11-12 | | | | | | | | | | | | | | | | | | | | | | | | | | | | | | | | | | | | | | | | | | | | | | | | | | | | | | | | | | | |
| 24 | 30-11-12 | | | | | | | | | | | | | | | | | | | | | | | | | | | | | | | | | | | | | | | | | | | | | | | | | | | | | | | | | | | |
| 摘 要 欄 | 払戻し可能予定日 | | | | | | | | | | | | | | | | | | | | | | | | | | | | | | | | | | | | | | | | | | | | | | | | | | | | | | | | | | | |
| 他 券 | 摘要日付の翌営業日以後 | 摘要欄に「*AD*」、「*CD*」等の「* *」 | | | | | | | | | | | | | | | | | | | | | | | | | | | | | | | | | | | | | | | | | | | | | | | | | | | | | | | | | | |
| 取 立 | 摘要日付の当日以後 | のついた取引については再記載いたします。 | | | | | | | | | | | | | | | | | | | | | | | | | | | | | | | | | | | | | | | | | | | | | | | | | | | | | | | | | | |

| 按 分 の 理 由 | 領収書金額(a) | 按分率(b) | 政務活動費支出額(a×b) |
|-------------------------|----------|--------|---------------|
| 政務活動、後援会活動、 私用で使用のため | 57,780 円 | 1/4 | 14,445 円 |
| | | % | |

※ 按分による支出がある場合は、領収書等の金額、按分率及び政務活動費の支出額をそれぞれ該当欄に記入すること。

| | |
|------|----------|
| 整理番号 | 3-9-11-2 |
|------|----------|

| | | | | | | |
|----|-------|---|-------|---|-------|---|
| 決裁 | 会派代表者 |  | 経理責任者 |  | 経理担当者 |  |
|----|-------|---|-------|---|-------|---|

支出証拠書

(会派名・議員氏名 自民改革会議・東堂陽一)



| | | | |
|------|---|----|---------|
| 経費項目 | 調査研究費・研修費・広報広報費・要請陳情等活動費・会議費・資料作成費・資料購入費・事務費・事務所費・人件費 | | |
| 内容 | 中日新聞購読 | | |
| 年月日 | 平成30年11月5日～平成 年 月 日 | 金額 | 4,037 円 |

| | | | | | | | | | | | | | | | | | | | | | | | | | | | | | | | | | | | | | | | | | | | | | | | | | | | |
|--|-------------------------|--------------------------|-----------------|-----|-----------|--|-----|-------------|--------------------------|-----|-----------|----------------------|-----------|--|--|----|-----------|--|--|----|----------|--|--|----|-----------|--|--|----|-----------|--|--|----|-----------|--|--|----|-----------|-----|-----------------|----|-----------|--|--|----|-----------|--|--|----|----------|--|--|
| 目的 | 県政、社会情勢に関する情報収集 | | | | | | | | | | | | | | | | | | | | | | | | | | | | | | | | | | | | | | | | | | | | | | | | | | |
| 使途 | 平成30年10月分購読料 | | | | | | | | | | | | | | | | | | | | | | | | | | | | | | | | | | | | | | | | | | | | | | | | | | |
| 政務活動・ 県政との 関連性 | 県政等の情報を収集し、政策や質問の参考にする。 | | | | | | | | | | | | | | | | | | | | | | | | | | | | | | | | | | | | | | | | | | | | | | | | | | |
| <<領収書貼付枠>> <table border="1" style="width: 100%; border-collapse: collapse;"> <tr><td>13</td><td>D30-10-31</td><td></td><td></td></tr> <tr><td>14</td><td>D30-10-31</td><td></td><td></td></tr> <tr><td>15</td><td>D30-10-31</td><td></td><td></td></tr> <tr><td>16</td><td>D30-10-31</td><td></td><td></td></tr> <tr><td>17</td><td>30-10-31</td><td></td><td></td></tr> <tr><td>18</td><td>D30-11- 1</td><td></td><td></td></tr> <tr><td>19</td><td>D30-11- 2</td><td></td><td></td></tr> <tr><td>20</td><td>D30-11- 5</td><td></td><td></td></tr> <tr><td>21</td><td>D30-11- 5</td><td>新聞代</td><td>4,037 円 マツモトキヨウ</td></tr> <tr><td>22</td><td>D30-11- 5</td><td></td><td></td></tr> <tr><td>23</td><td>D30-11-12</td><td></td><td></td></tr> <tr><td>24</td><td>30-11-12</td><td></td><td></td></tr> </table> | | | | 13 | D30-10-31 | | | 14 | D30-10-31 | | | 15 | D30-10-31 | | | 16 | D30-10-31 | | | 17 | 30-10-31 | | | 18 | D30-11- 1 | | | 19 | D30-11- 2 | | | 20 | D30-11- 5 | | | 21 | D30-11- 5 | 新聞代 | 4,037 円 マツモトキヨウ | 22 | D30-11- 5 | | | 23 | D30-11-12 | | | 24 | 30-11-12 | | |
| 13 | D30-10-31 | | | | | | | | | | | | | | | | | | | | | | | | | | | | | | | | | | | | | | | | | | | | | | | | | | |
| 14 | D30-10-31 | | | | | | | | | | | | | | | | | | | | | | | | | | | | | | | | | | | | | | | | | | | | | | | | | | |
| 15 | D30-10-31 | | | | | | | | | | | | | | | | | | | | | | | | | | | | | | | | | | | | | | | | | | | | | | | | | | |
| 16 | D30-10-31 | | | | | | | | | | | | | | | | | | | | | | | | | | | | | | | | | | | | | | | | | | | | | | | | | | |
| 17 | 30-10-31 | | | | | | | | | | | | | | | | | | | | | | | | | | | | | | | | | | | | | | | | | | | | | | | | | | |
| 18 | D30-11- 1 | | | | | | | | | | | | | | | | | | | | | | | | | | | | | | | | | | | | | | | | | | | | | | | | | | |
| 19 | D30-11- 2 | | | | | | | | | | | | | | | | | | | | | | | | | | | | | | | | | | | | | | | | | | | | | | | | | | |
| 20 | D30-11- 5 | | | | | | | | | | | | | | | | | | | | | | | | | | | | | | | | | | | | | | | | | | | | | | | | | | |
| 21 | D30-11- 5 | 新聞代 | 4,037 円 マツモトキヨウ | | | | | | | | | | | | | | | | | | | | | | | | | | | | | | | | | | | | | | | | | | | | | | | | |
| 22 | D30-11- 5 | | | | | | | | | | | | | | | | | | | | | | | | | | | | | | | | | | | | | | | | | | | | | | | | | | |
| 23 | D30-11-12 | | | | | | | | | | | | | | | | | | | | | | | | | | | | | | | | | | | | | | | | | | | | | | | | | | |
| 24 | 30-11-12 | | | | | | | | | | | | | | | | | | | | | | | | | | | | | | | | | | | | | | | | | | | | | | | | | | |
| ※証券類ご入金の場合のお払戻しができる予定日の説明 <table border="1" style="width: 100%; border-collapse: collapse;"> <tr> <td>摘要欄</td> <td>払戻し可能予定日</td> <td></td> </tr> <tr> <td>他 券</td> <td>摘要日付の翌営業日以後</td> <td>摘要欄に「*AD*」、「*CD*」等の「* *」</td> </tr> <tr> <td>取 立</td> <td>摘要日付の当日以後</td> <td>のついた取引については再記憶いたします。</td> </tr> </table> | | | | 摘要欄 | 払戻し可能予定日 | | 他 券 | 摘要日付の翌営業日以後 | 摘要欄に「*AD*」、「*CD*」等の「* *」 | 取 立 | 摘要日付の当日以後 | のついた取引については再記憶いたします。 | | | | | | | | | | | | | | | | | | | | | | | | | | | | | | | | | | | | | | | |
| 摘要欄 | 払戻し可能予定日 | | | | | | | | | | | | | | | | | | | | | | | | | | | | | | | | | | | | | | | | | | | | | | | | | | |
| 他 券 | 摘要日付の翌営業日以後 | 摘要欄に「*AD*」、「*CD*」等の「* *」 | | | | | | | | | | | | | | | | | | | | | | | | | | | | | | | | | | | | | | | | | | | | | | | | | |
| 取 立 | 摘要日付の当日以後 | のついた取引については再記憶いたします。 | | | | | | | | | | | | | | | | | | | | | | | | | | | | | | | | | | | | | | | | | | | | | | | | | |

| 按分の理由 | 領収書金額(a) | 按分率(b) | 政務活動費支出額(a×b) |
|------------------|----------|--------|---------------|
| 全て政務活動にかかるものである。 | 4,037 円 | 100% | 4,037 円 |

※ 按分による支出がある場合は、領収書等の金額、按分率及び政務活動費の支出額をそれぞれ該当欄に記入すること。

| | |
|------|----------|
| 整理番号 | 3-9-11-3 |
|------|----------|

| | | | | | | |
|----|-------|---|-------|---|-------|---|
| 決裁 | 会派代表者 |  | 経理責任者 |  | 経理担当者 |  |
|----|-------|---|-------|---|-------|---|

支出証拠書

(会派名・議員氏名 自民改革会議・東堂陽一)

| | | | |
|------|---|----|----------|
| 経費項目 | 調査研究費・研修費・広聴広報費・要請等活動費・会議費・資料作成費・資料購入費・事務費・事務所費・人件費 | | |
| 内容 | 封筒作成代 | | |
| 年月日 | 平成30年11月5日～平成 年 月 日 | 金額 | 19,062 円 |

| | |
|----------------------|-----------------------|
| 目的 | 政務活動の書類などを発送するための封筒作成 |
| 使途 | 長形3号封筒作成代 |
| 政務活動・ 県政との 関連性 | |

《領収書貼付枠》

ご利用明細  **静岡銀行**

ご利用ありがとうございます。
内容をご確認いただきお持ち帰りください。

| | | |
|-----------|---------------|---------|
| 年月日 | 振替先店番・科目・口座番号 | |
| 30 11 05 | | 052 |
| 銀行番号 | 店番号 | 科目 口座番号 |
| | | |
| お取扱店 | お取引内容 | お取引金額 |
| 0317 | お引出し | ¥37,800 |
| お取扱枚数 | ***** | |
| | おつり | 残高 |
| | | ***** |
| キャッシング | 手数料 | 時刻 |
| | ¥3241445 | 0289 |
| お取引できない場合 | | |

お振込先明細・ご案内

シス`オカ
カケカ`ワ
普通 235214
カ)コウイク`ラフイツク 様
トウト`ウ ヨウイチ 様
TEL0537-23-3091

06.520.38

(裏面もご覧ください)

| | | | |
|-------------------------------|----------|--------|---------------|
| 按分の理由 政務活動、後援会活動で 使用のため | 領収書金額(a) | 按分率(b) | 政務活動費支出額(a×b) |
| | 38,124 円 | 1/2 | 19,062 円 |

※ 按分による支出がある場合は、領収書等の金額、按分率及び政務活動費の支出額をそれぞれ該当欄に記入すること。



代表取締役 小澤 謙也
 静岡県掛川市弥生町2-1
 TEL: 0537-24-4341
 FAX: 0537-24-2226



請求書

東堂陽一事務所 御中

伝票 No. 901556
 発行日: 2018/11/02
 売上日: 2018/09/10

| 品目名 | 数量 | 単位 | 単価 | 金額 |
|--|-------|----|----|----------------|
| 東堂陽一事務所 長形3号封筒 ヲトブル料 | 5,000 | | | 35,000 |
| 振込先 掛川信用金庫城北支店(普)No. 24068 静岡銀行掛川支店(普)No. 235214 掛川市農協やよい支所(普) No. 25060 | | | | 税金額 35,000 |
| | | | | 消費税額 2,800 |
| | | | | 合計金額 37,800 |

| | |
|------|----------|
| 整理番号 | 3-9-11-4 |
|------|----------|

| | | | | | | |
|----|-------|---|-------|---|-------|---|
| 決裁 | 会派代表者 |  | 経理責任者 |  | 経理担当者 |  |
|----|-------|---|-------|---|-------|---|

支出証拠書

(会派名・議員氏名 自民改革会議・東堂陽一)

| | | | |
|------|---|----|---------|
| 経費項目 | 調査研究費・研修費・広聴広報費・要請情報謝費・会議費・資料作成費・資料購入費・事務費・事務所費・人件費 | | |
| 内容 | 事務用品購入 | | |
| 年月日 | 平成30年11月8日～平成 年 月 日 | 金額 | 3,526 円 |

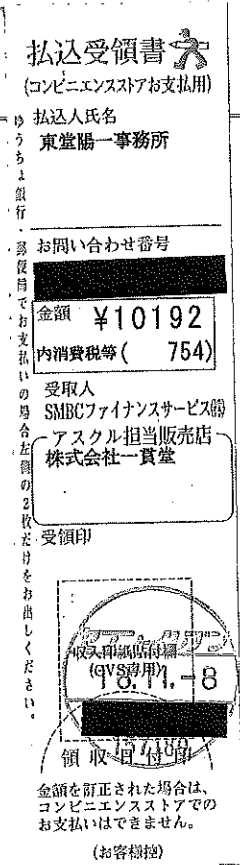
| | | |
|----------------------|--|--|
| 目的 | 事務を行うための文房具等購入 | |
| 使途 | コピー用紙、スティック糊購入料 | |
| 政務活動・ 県政との 関連性 | <p>政務活動・県政との関連性</p> <p>《領収書貼付枠》 $(3,108+3,529+414) \times 1/2=3,526$</p> | |
| |  | |

| 按分の理由 | 領収書金額(a) | 按分率(b) | 政務活動費支出額(a×b) |
|------------------|----------|--------|---------------|
| 政務活動、後援会活動で使用のため | 7,051 円 | 1/2 | 3,526 円 |

※ 按分による支出がある場合は、領収書等の金額、按分率及び政務活動費の支出額をそれぞれ該当欄に記入すること。

アスクルご請求書

2018年10月31日締切分

3-9-11-4

436-0225
静岡県掛川市
家代65-1



お問い合わせ番号

東堂陽一事務所

様

C2 483991 00002/00002 [REDACTED] A

00741673 C15-U1

アスクル担当販売店

株式会社一貫堂

静岡営業所

静岡県静岡市清水区

草薙1-14-11

大阪支店：大阪市中央区北浜3-2-23

476625 036

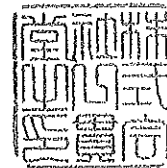

TEL: 0120-600-406

担当：アスクル担当者

お支払いに関するお問い合わせは担当販売店までお願い申し上げます。

TEL: 0537-23-3091

FAX: 0537-22-1141

お買い上げいただきましてありがとうございます。

記載の通り、ご請求申し上げます。

当月ご請求額 **10,192円**

うち消費税等 (754円)

お支払い日 ▶ 2018年 11月 15日
お支払い方法 ▶ 郵便/コンビニ支払

| | |
|-----------|-------------------------|
| 対象期間 | 2018/10/01 ~ 2018/10/31 |
| 当月お買い上げ金額 | 10,192円 |
| 当月返品金額 | 0円 |
| 当月値引金額 | 0円 |

お支払いには、別紙の払込取扱票をご利用ください。

| 月日 / 伝票番号 / 取引区分 お申込番号 / 商品名 | 数量 | 単価(円) (税込) | 金額(円) (税込) | 備考 | 税率/ク- |
|--|----|---------------|---------------|------------------|-------|
| 10/17 59589619 | | | | | |
| 352-246 V1 スーパーエコノミー+ A4 1箱 (500枚入×10冊) | 1 | 3,108 | 3,108 | | 8.0 |
| 365-361 V1 スーパーエコノミー+ A3 1箱 (500枚入×5冊) | 1 | 3,529 | 3,529 | | 8.0 |
| 531-452 消えいるピット 10g PT-TC 5本 | 1 | 414 | 414 | | 8.0 |
| | *小 | 計* | 7,051 | [REDACTED] 様ご発注分 | |
| 10/24 60792862 | | | | | |
| 361-5224 別V1 VerbaItm USB2.0メモリ インデックスラベ | 3 | 1,047 | 3,141 | | 8.0 |
| | *小 | 計* | 3,141 | [REDACTED] 様ご発注分 | |

裏面もご覧ください。

| | |
|------|----------|
| 整理番号 | 3-9-11-5 |
|------|----------|

| | | | | | | |
|----|-------|---|-------|---|-------|---|
| 決裁 | 会派代表者 |  | 経理責任者 |  | 経理担当者 |  |
|----|-------|---|-------|---|-------|---|

支出証拠書

(会派名・議員氏名 自民改革会議・東堂陽一)

| | | | |
|------|---|----|------|
| 経費項目 | 調査研究費・研修費・広聴広報費・要請陳情等活動費・会議費・資料作成費・資料購入費・事務費・事務所費・人件費 | | |
| 内容 | 携帯電話料 | | |
| 年月日 | 平成30年11月12日～平成 年 月 日 | 金額 | 831円 |

| | | | | | |
|---|----------------------|----------|-----|---------|---|
| 目的 | 調査研究など政務活動を行うための通信手段 | | | | |
| 使途 | 平成30年10月請求分電話料 | | | | |
| 政務活動・ 県政との 関連性 | | | | | |
| <<領収書貼付枠>> $(2,200+806+21+50+2) \times 1.08 = 3,325$ | | | | | |
| | 13 | 30-11-12 | 200 | 15,346 | 3ミス"LCカート"J |
| | 14 | 30-11-14 | 200 | | |
| | 15 | 30-11-20 | 200 | | |
| | 16 | 30-11-21 | 800 | | |
| | 17 | 30-11-26 | 200 | | |
| | 18 | 30-11-28 | 200 | | |
| | 19 | | | | |
| | 20 | | | | |
| | 21 | | | | |
| | 22 | | | | |
| | 23 | | | | |
| | 24 | | | | |
| | 記号説明 | | | | |
| | 900 | 現金入金 | 980 | } 他店券入金 | ◎証券類のご入金については、お支払金額欄に【タケン】と表示し、お支払いができる予定日を記入いたします。なお、支払可能時刻は、当店へご照会ください。 |
| | 800 | 振替入金 | 970 | | |
| | 100 | 現金出金 | 950 | | |
| | 200 | 振替出金 | 880 | | |
| | | | | | |

| 按分の理由 | 領収書金額(a) | 按分率(b) | 政務活動費支出額(a×b) |
|---------------------|----------|--------|---------------|
| 政務活動、後援会活動、私用で使用のため | 3,325円 | 1/4 | 831円 |
| | | % | |

※ 按分による支出がある場合は、領収書等の金額、按分率及び政務活動費の支出額をそれぞれ該当欄に記入すること。

| | | | |
|----------------------------|--|------------------------|--------------|
| お客様電話番号等 BILLING NUMBER | | 請求年月 MONTH OF ISSUE | 2018年10月ご請求分 |
|----------------------------|--|------------------------|--------------|

請求内訳

(お客様番号 [redacted])

| 内訳項目 CATEGORY BREAKDOWN BY CATEGORY (YEN) | 金額 (円) | 内訳金額 (円) AMOUNT (YEN) | 請求内訳等詳細 DETAILS OF CHARGE BREAKDOWN | 税区分 TAX |
|--|--------|--------------------------|---|------------|
| 合計請求額の請求内訳 | | | 本内訳は、各サービス提供事業者が発行したものです。 詳細は電話番号毎内訳をご覧ください。 | |
| ◇基本使用料 (計) | 11,800 | 11,800 | 基本使用料 | 合算 |
| ◇通話料・通信料 (計) | 1,168 | 806 | FOMAパケット通信料 [iモード等] | 合算 |
| | | 21 | FOMA・SMS通信料 | 合算 |
| | | 141 | Xi・SMS通信料 | 合算 |
| | | 696 | 国内通話料 (ドコモ光電話) | 合算 |
| | | -16 | 繰越適用額 (ドコモ光電話) | 合算 |
| | | -480 | 当月無料通話適用額 (ドコモ光電話) | 合算 |
| ◇パケット定額料等 (計) | 1,400 | 2,000 | Xiパケット定額料 (データパック) | 合算 |
| | | -600 | Xiパケット定額料 (ずっとドコモ割プラス) | 合算 |
| | | 0 | パック定額通信料 | 合算 |
| ◇その他ご利用料金等 (計) | -355 | 2,260 | 付加機能使用料等 | 合算 |
| | | 0 | ドコモWi-Fi利用料 | 合算 |
| | | 50 | 請求書発行手数料 | 合算 |
| | | -2,673 | 月々サポート適用額 | 内税 |
| | | 8 | ユニバーサルサービス料 | 合算 |
| ◇消費税等相当額 (計) | 1,333 | 1,333 | 消費税等相当額 (合計) | |
| ◇合計 | 15,346 | 15,346 | 合計 (3回線請求分) | |
| 電話番号毎の請求内訳> | | | | |
| [redacted] | | | ご利用期間 (9/1~9/30) | |
| ◇基本使用料 (計) | 2,200 | 2,200 | カケホーダイプラン (ケータイ) | 合算 |
| ◇通話料・通信料 (計) | 827 | 806 | FOMAパケット通信料 [iモード等] | 合算 |
| | | 21 | FOMA・SMS通信料 | 合算 |
| ◇その他ご利用料金等 (計) | 1,332 | 300 | iモード利用料 | 合算 |
| | | 100 | ケータイデータお預かりサービス利用料 | 合算 |
| | | 380 | ケータイ補償サービス利用料 (380) | 合算 |
| | | 500 | ネットトータルサポート利用料 | 合算 |
| | | 50 | 請求書発行手数料 | 合算 |
| | | 2 | ユニバーサルサービス料/基本 | 合算 |
| ◇消費税等相当額 (計) | 348 | 348 | 消費税等相当額 (合計) | |
| | | | 合算表示の料金合計×8% | |
| ◇合計 | 4,707 | 4,707 | 合計 | |
| | | | <NTTドコモからのお知らせ> | |
| | | | ○継続利用期間は、9月末で | |
| | | | 21年11か月となりました。 | |

NTTドコモからのお知らせ
 各種お申込み・お手続き、ご契約内容の確認などは、インターネットからできます。
 【スマートフォン】はdメニュー、【iモード】はiMenu、【PC】はドコモHPのマイドコモから「ドコモオンライン手続き」をご利用いただけます。
 弊社分請求額のうち、料金回収代行分は、NTTファイナンスへ請求事務を委託しています。

ユニバーサルサービス料について
 ユニバーサルサービス料は、ユニバーサルサービス (NTT東西の加入電話等) の提供を確保するために必要な費用の一部を通信事業者全体で電話番号数に応じて負担するユニバーサルサービス制度の趣旨に基づき、ご負担をお願いしている料金です。

3-9-11-5

遊郵便
〒310-0225
茨城県川市家代 76-6

6-0225
県掛川市家代 76-6



陽一様
〒6995K1010882#
81001223888900100

ご利用代金明細書

重要
親展

リース&カード株式会社

0941 静岡県静岡市清水区富士見町2-1

東海支務局長 (7) 第00140号

お電話 9:00AM~5:00PM 一部携帯電話不可

のご案内 (24時間自動音声) 0120-592-196
お問合せ (土・日・祝祭) 054-355-3100

こちらよりご確認ください。(裏面のこちらをご覧ください。)

株式会社 エーシーピー 〒688-1111 兵庫県豊岡市赤松4-1-103 豊岡ビルディングセンター

ご利用が何日かごさいます。ご利用明細を案内しますのでご確認ください。*お支払いは毎月10日(金融機関休業日の場合は翌営業日)に指定のお支払い口座より自動振替となります。ご入金の前日(金融機関営業日)までにお振込みください。口座未設定の場合は、カード発行会社までご連絡ください。*お支払い合計金額がマイナスになった場合は、指定のお支払い口座にお振込みください。

2018年10月25日

| | |
|--------------|-------------------|
| カード名称 | SHIMIZU With Card |
| カード番号(一部非表示) | |
| 今回のお支払日 | 2018年11月12日(月) |
| 今回のお支払金額合計 | 15,346円 |

| | |
|-------------|--------|
| 金融機関名 | |
| 支店名 | |
| 口座番号(一部非表示) | |
| 口座名 | トヨタ自動車 |

PONTAポイント Pontapoint.com
 当月獲得ポイント 当月ボーナスポイント
 76 0
 ポイントの照会およびポイントの交換は、下のPonta公式サイトからログインしてください。
<http://www.ponta.jp>

| ご利用日 | ご利用先など | ご利用金額(円) | 支払回数 | お支払金額(円) | 摘要 |
|-----------|-------------|---------------|---------|----------|--------------------------|
| 2018.9.30 | クレジット取組(国内) | 15346.1 | 15346.1 | 15346 | SHIMIZU With Card 東堂 陽一様 |
| | 2018.9.30 | トコモご利用料金 | 10月分 | 1534.6 | |
| | | お支払合計 | | 1534.6 | |
| | | ◆◆今回のお支払金額総合計 | | 15346 | |

●振替の都合上、ご利用分の請求日が遅れる場合があります。●ご利用日(加盟店利用日)ではなく、ICB代理店での振替取扱日等を表示する場合があります。●金額欄の“-”は減額分。●支払区分1回→ポイント1回払い、2回→ポイント2回払い、1ヶ月→ポイント1回払い、3ヶ月→ポイント3回払い、6ヶ月→ポイント6回払い、12ヶ月→ポイント12回払い。●今回数、何回目のお支払いかを表示。●QUICPayIDの上4桁101001は非表示。●本人の下の桁が11***と表示されたカード番号とは異なります。

| | |
|------|----------|
| 整理番号 | 3-9-11-6 |
|------|----------|

| | | | | | | |
|----|-------|--|-------|--|-------|--|
| 決裁 | 会派代表者 | | 経理責任者 | | 経理担当者 | |
|----|-------|--|-------|--|-------|--|

支出証拠書

(会派名・議員氏名 自民改革会議・東堂陽一)

| | | | |
|------|--|-----------|------------|
| 経費項目 | 調査研究費・研修費・広聴広報費・要請情報活動費・会議費・資料作成費・資料購入費・事務費・事務所費・人件費 | | |
| 内容 | 県庁にて調査 | | |
| 年月日 | 平成 30 年 11 月 12 日 | ～平成 年 月 日 | 金額 3,900 円 |

| | |
|----------------------|--|
| 目的 | 障害者歯科保健対策事業に関する調査 |
| 使 途 | 交通費（新幹線掛川駅～新幹線静岡駅）および駐車場代 |
| 政務活動・ 県政との 関連性 | 障害者歯科に関する調査を行い、県政の進展に役立てるための政策や質問の参考にする。 |

《領収書貼付枠》

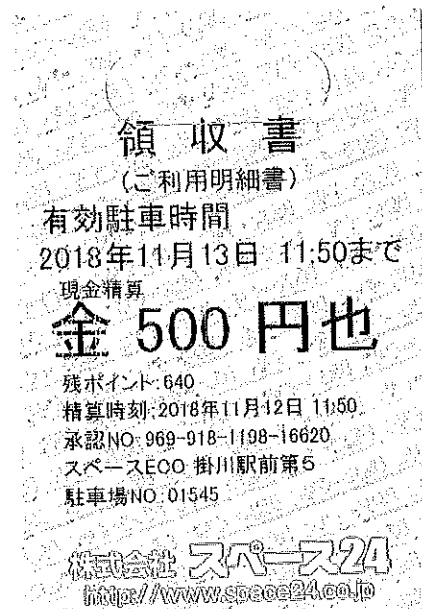
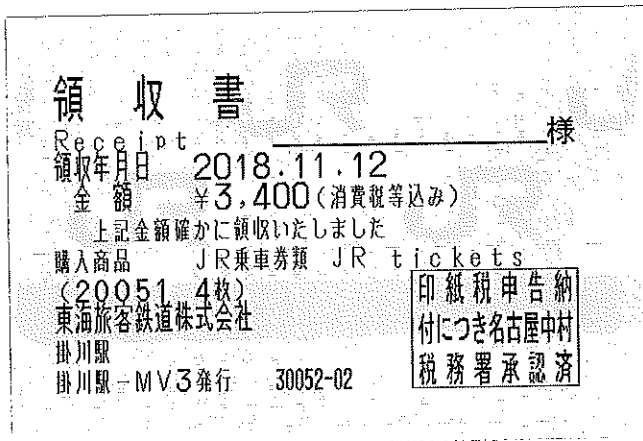

| 按 分 の 理 由 | 領収書金額(a) | 按分率(b) | 政務活動費支出額(a×b) |
|------------------|----------|--------|---------------|
| 全て政務活動にかかるものである。 | 3,900 円 | 100% | 3,900 円 |

※ 按分による支出がある場合は、領収書等の金額、按分率及び政務活動費の支出額をそれぞれ該当欄に記入すること。

| | |
|------|----------|
| 整理番号 | 3-9-11-7 |
|------|----------|

| | | | | | | |
|----|-------|--|-------|--|-------|--|
| 決裁 | 会派代表者 | | 経理責任者 | | 経理担当者 | |
|----|-------|--|-------|--|-------|--|

支出証拠書

(会派名・議員氏名 自民改革会議・東堂陽一)

| | | | |
|------|---|----|--------|
| 経費項目 | 調査研究費・研修費・広聴広報費・要請等活動費・会議費・資料作成費・資料購入費・事務費・事務所費・人件費 | | |
| 内容 | 事務所電気料 | | |
| 年月日 | 平成30年11月12日～平成 年 月 日 | 金額 | 4,675円 |

| | | | | | | | | | | | | | | | | | | | | | | | | | | | | | | | | | | | | | | | | | | | | | | | | | | | |
|---|------------------------|------|-------|----|-----------|--|--|----|-----------|--|--|----|-----------|--|--|----|-----------|--|--|----|----------|--|--|----|-----------|--|--|----|-----------|--|--|----|-----------|--|--|----|-----------|--|--|----|-----------|--|--|----|-----------|------|-------|----|----------|--|--|
| 目的 | 調査研究など政務活動を行うための事務所の維持 | | | | | | | | | | | | | | | | | | | | | | | | | | | | | | | | | | | | | | | | | | | | | | | | | | |
| 使途 | 平成30年10月分電気料 | | | | | | | | | | | | | | | | | | | | | | | | | | | | | | | | | | | | | | | | | | | | | | | | | | |
| 政務活動・ 県政との 関連性 | | | | | | | | | | | | | | | | | | | | | | | | | | | | | | | | | | | | | | | | | | | | | | | | | | | |
| <<領収書貼付枠>> <table border="1" style="width: 100%; border-collapse: collapse;"> <tr><td>13</td><td>D30-10-31</td><td></td><td></td></tr> <tr><td>14</td><td>D30-10-31</td><td></td><td></td></tr> <tr><td>15</td><td>D30-10-31</td><td></td><td></td></tr> <tr><td>16</td><td>D30-10-31</td><td></td><td></td></tr> <tr><td>17</td><td>30-10-31</td><td></td><td></td></tr> <tr><td>18</td><td>D30-11- 1</td><td></td><td></td></tr> <tr><td>19</td><td>D30-11- 2</td><td></td><td></td></tr> <tr><td>20</td><td>D30-11- 5</td><td></td><td></td></tr> <tr><td>21</td><td>D30-11- 5</td><td></td><td></td></tr> <tr><td>22</td><td>D30-11- 5</td><td></td><td></td></tr> <tr><td>23</td><td>D30-11-12</td><td>電気料金</td><td>9,349</td></tr> <tr><td>24</td><td>30-11-12</td><td></td><td></td></tr> </table> <p style="font-size: small; margin-top: 10px;"> ※証券類ご入金の場合のお払戻しができる予定日の説明 摘要欄：払戻し可能予定日 他 券：摘要日付の翌営業日以後 取 立：摘要日付の当日以後 </p> <p style="font-size: x-small; margin-top: 5px;"> 摘要欄に「*AD*」、「*CD*」等の「* *」 のついた取引については再記帳いたします。 </p> | | | | 13 | D30-10-31 | | | 14 | D30-10-31 | | | 15 | D30-10-31 | | | 16 | D30-10-31 | | | 17 | 30-10-31 | | | 18 | D30-11- 1 | | | 19 | D30-11- 2 | | | 20 | D30-11- 5 | | | 21 | D30-11- 5 | | | 22 | D30-11- 5 | | | 23 | D30-11-12 | 電気料金 | 9,349 | 24 | 30-11-12 | | |
| 13 | D30-10-31 | | | | | | | | | | | | | | | | | | | | | | | | | | | | | | | | | | | | | | | | | | | | | | | | | | |
| 14 | D30-10-31 | | | | | | | | | | | | | | | | | | | | | | | | | | | | | | | | | | | | | | | | | | | | | | | | | | |
| 15 | D30-10-31 | | | | | | | | | | | | | | | | | | | | | | | | | | | | | | | | | | | | | | | | | | | | | | | | | | |
| 16 | D30-10-31 | | | | | | | | | | | | | | | | | | | | | | | | | | | | | | | | | | | | | | | | | | | | | | | | | | |
| 17 | 30-10-31 | | | | | | | | | | | | | | | | | | | | | | | | | | | | | | | | | | | | | | | | | | | | | | | | | | |
| 18 | D30-11- 1 | | | | | | | | | | | | | | | | | | | | | | | | | | | | | | | | | | | | | | | | | | | | | | | | | | |
| 19 | D30-11- 2 | | | | | | | | | | | | | | | | | | | | | | | | | | | | | | | | | | | | | | | | | | | | | | | | | | |
| 20 | D30-11- 5 | | | | | | | | | | | | | | | | | | | | | | | | | | | | | | | | | | | | | | | | | | | | | | | | | | |
| 21 | D30-11- 5 | | | | | | | | | | | | | | | | | | | | | | | | | | | | | | | | | | | | | | | | | | | | | | | | | | |
| 22 | D30-11- 5 | | | | | | | | | | | | | | | | | | | | | | | | | | | | | | | | | | | | | | | | | | | | | | | | | | |
| 23 | D30-11-12 | 電気料金 | 9,349 | | | | | | | | | | | | | | | | | | | | | | | | | | | | | | | | | | | | | | | | | | | | | | | | |
| 24 | 30-11-12 | | | | | | | | | | | | | | | | | | | | | | | | | | | | | | | | | | | | | | | | | | | | | | | | | | |

| 按分の理由 | 領収書金額(a) | 按分率(b) | 政務活動費支出額(a×b) |
|------------------|----------|----------|---------------|
| 政務活動、後援会活動で使用のため | 9,349円 | 1/2 % | 4,675円 |

※ 按分による支出がある場合は、領収書等の金額、按分率及び政務活動費の支出額をそれぞれ該当欄に記入すること。

各種お問い合わせ窓口のお知らせ この度、お客さまのご用件に応じた、お問い合わせ窓口をご用意いたしました。



お問い合わせ先電話番号 おかけ間違いのないようご注意ください。

3-9-11-7

| | | | | |
|-----------------------------------|-----------------------------------|-------------------------------------|----------------------------------|--------------------------------|
| 停電・電柱等の 電気設備関連 0120-985-232 | 電気・ガスの 開始・廃止申込 0120-921-691 | 契約の変更申込・ メニューの相談 0120-921-693 | 支払期限・方法・ 料金照会 0570-048-155 | 左記以外の 問い合わせ 0120-921-697 |
|-----------------------------------|-----------------------------------|-------------------------------------|----------------------------------|--------------------------------|

もれなく

※料金はWEBに切り替えるだけで

カテエネポイント2,500pプレゼント!

2018年
12月20日まで

MYレポートチェックで
毎月ポイントが貯まる

電気/月 50p
ガス/月 50p

PC・スマホで毎月の使用状況を
らくらくチェック!



※本キャンペーンで進呈するポイントは、以下のご契約プランにご加入のお客さまにのみです。【従量電灯A/B/C、時間別電灯、3時間別電灯、ピークシフト電灯、低圧高利用契約、ポイントプラン、おとくプラン、とくとくプラン、スマートライフプラン、スマートライフプランforスマート・エアース、暮らしサポートセット】



お手続きは
カンタン!

カテエネ登録画面で

WEB換針票

を選ぶだけ

詳しくはコチラ

カテエネ

<https://katene.chuden.jp/>

本キャンペーンに関するお問い合わせ 0120-933-548

| | | |
|---------------|-------------------------|--------------|
| 検針日 10月19日 | ご使用期間 9月20日 ~ 10月18日 | ご使用日数 29日 |
| 記事 | | |

| | |
|---------------|-------------------|
| 電気ご使用量 | 前年同月実績 (ご使用日数29日) |
| 118 kWh | 132 kWh |
| 計器番号 953 第1計器 | |
| 当月指示数 5734.5 | |
| 前月指示数 5616.5 | |
| 差引 118.0 | |

| | |
|--------------|------------------------|
| 翌月(11月分)のご案内 | 検針日 11月20日 |
| | ご使用期間 10月19日 ~ 11月19日 |
| | 燃料費調整単価(税込) -2円61銭/kWh |

| | | |
|------------|------|------------------------|
| お客さま番号 | 日程 | 供給地点特定番号 |
| [REDACTED] | 16 | 0402405663010601000000 |
| 契約種別 | 契約容量 | 力率 |
| 低圧電力 | 7kW | 90% |

- 「供給地点特定番号」は、当社のお客さま番号とは別に、お客さまの供給地点を特定するために付与される全国共通の番号です。お客さまが電気・ガスを購入する事業者を変更される場合に必要になります。
- 電気の特送料金相当額(送配電ネットワークの利用料金相当分)は、下記の計算により算出できます。
1か月の電気ご使用量()kWh × 中部電力管内における低圧特送料金平均単価9.73円 = 特送料金相当額(税込)
※参考値であり、ご請求額の内訳ではございません。
※法律で定められた使用済燃料再処理等既発電費相当額(0.08円/kWh)を含みます。
- ガス特送料金相当額(導管ネットワークの利用料金相当分)の詳細内容は、当社ホームページをご確認ください。
詳しくは中部電力HPへ <http://www.chuden.co.jp/>

| | |
|------------------------------|----------------|
| ご請求予定額 (うち消費税等相当額) | 9,349円 692円 |
| 振替予定日 | 11月12日 |
| [ご請求予定額内訳] | |
| 基本料金 | 7,469円28銭 |
| 電力量料金 (うち燃料費調整額 -332円76銭) | 1,538円02銭 |
| 再エネ発電促進賦課金 | 342円 |

燃料費調整単価(税込) -2円82銭/kWh
再エネ発電促進賦課金単価(税込) 2円90銭/kWh

| | | | |
|---|-----------------|------|--------|
| 電気料金領収証(口座振替払用) | | | |
| 東堂陽一事務所 東堂陽一 様 下記金額を口座振替により領収させていただきました。 | | | |
| 平成30年9月分 (ご使用期間 8月21日~9月19日) | | | |
| お客さま番号 | [REDACTED] | 日程 | 16 |
| 領収金額 (うち消費税等相当額) | 12,003円 889円 | ご使用量 | 273kWh |
| 振替年月日 平成30年 10月 3日 | | | |
| *口座番号の表示を希望されるお客さまは、担当営業所までご連絡ください。 | | | |



印紙税申告納
付につき名古屋東
税務署承認済

中部電力株式会社

作成地:名古屋市中区東新町

※本状により集金することはありません。

| | |
|------|----------|
| 整理番号 | 3-9-11-8 |
|------|----------|

| | | | | | | |
|----|-------|---|-------|---|-------|---|
| 決裁 | 会派代表者 |  | 経理責任者 |  | 経理担当者 |  |
|----|-------|---|-------|---|-------|---|

支出証拠書

(会派名・議員氏名 自民改革会議・東堂陽一)

| | | | |
|------|--|----|---------|
| 経費項目 | 調査研究費・研修費・広聴広報費・要請陳情活動費・会議費・資料作成費・資料購入費・事務費・事務所費・人件費 | | |
| 内容 | 事務所電話料 | | |
| 年月日 | 平成 30 年 11 月 12 日～平成 年 月 日 | 金額 | 3,998 円 |

| | | | | | | | | | | | | | | | | | | | | | | | | | | | | | | | | | | | | | | | | | | | | | | | | | | | | | | | | | | | | | | | |
|---|----------------------|---|---------|--------|----------|-----|--------|--------|----|----------|-----|--|--|----|----------|-----|--|--|----|----------|-----|--|--|----|----------|-----|--|--|----|----------|-----|--|--|----|--|--|--|--|----|--|--|--|--|----|--|--|--|--|----|--|--|--|--|----|--|--|--|--|----|--|--|--|--|
| 目的 | 調査研究など政務活動を行うための通信手段 | | | | | | | | | | | | | | | | | | | | | | | | | | | | | | | | | | | | | | | | | | | | | | | | | | | | | | | | | | | | | | |
| 使途 | 平成 30 年 10 月請求分電話料 | | | | | | | | | | | | | | | | | | | | | | | | | | | | | | | | | | | | | | | | | | | | | | | | | | | | | | | | | | | | | | |
| 政務活動・ 県政との 関連性 | | | | | | | | | | | | | | | | | | | | | | | | | | | | | | | | | | | | | | | | | | | | | | | | | | | | | | | | | | | | | | | |
| <<領収書貼付枠>> <table border="1" style="width: 100%; border-collapse: collapse;"> <tr> <td style="width: 5%;">13</td> <td style="width: 25%;">30-11-12</td> <td style="width: 10%;">200</td> <td style="width: 15%;">15,346</td> <td style="width: 55%;">JCBカード</td> </tr> <tr> <td>14</td> <td>30-11-14</td> <td>200</td> <td></td> <td></td> </tr> <tr> <td>15</td> <td>30-11-20</td> <td>200</td> <td></td> <td></td> </tr> <tr> <td>16</td> <td>30-11-21</td> <td>800</td> <td></td> <td></td> </tr> <tr> <td>17</td> <td>30-11-26</td> <td>200</td> <td></td> <td></td> </tr> <tr> <td>18</td> <td>30-11-28</td> <td>200</td> <td></td> <td></td> </tr> <tr> <td>19</td> <td></td> <td></td> <td></td> <td></td> </tr> <tr> <td>20</td> <td></td> <td></td> <td></td> <td></td> </tr> <tr> <td>21</td> <td></td> <td></td> <td></td> <td></td> </tr> <tr> <td>22</td> <td></td> <td></td> <td></td> <td></td> </tr> <tr> <td>23</td> <td></td> <td></td> <td></td> <td></td> </tr> <tr> <td>24</td> <td></td> <td></td> <td></td> <td></td> </tr> </table> | | | | 13 | 30-11-12 | 200 | 15,346 | JCBカード | 14 | 30-11-14 | 200 | | | 15 | 30-11-20 | 200 | | | 16 | 30-11-21 | 800 | | | 17 | 30-11-26 | 200 | | | 18 | 30-11-28 | 200 | | | 19 | | | | | 20 | | | | | 21 | | | | | 22 | | | | | 23 | | | | | 24 | | | | |
| 13 | 30-11-12 | 200 | 15,346 | JCBカード | | | | | | | | | | | | | | | | | | | | | | | | | | | | | | | | | | | | | | | | | | | | | | | | | | | | | | | | | | | |
| 14 | 30-11-14 | 200 | | | | | | | | | | | | | | | | | | | | | | | | | | | | | | | | | | | | | | | | | | | | | | | | | | | | | | | | | | | | | |
| 15 | 30-11-20 | 200 | | | | | | | | | | | | | | | | | | | | | | | | | | | | | | | | | | | | | | | | | | | | | | | | | | | | | | | | | | | | | |
| 16 | 30-11-21 | 800 | | | | | | | | | | | | | | | | | | | | | | | | | | | | | | | | | | | | | | | | | | | | | | | | | | | | | | | | | | | | | |
| 17 | 30-11-26 | 200 | | | | | | | | | | | | | | | | | | | | | | | | | | | | | | | | | | | | | | | | | | | | | | | | | | | | | | | | | | | | | |
| 18 | 30-11-28 | 200 | | | | | | | | | | | | | | | | | | | | | | | | | | | | | | | | | | | | | | | | | | | | | | | | | | | | | | | | | | | | | |
| 19 | | | | | | | | | | | | | | | | | | | | | | | | | | | | | | | | | | | | | | | | | | | | | | | | | | | | | | | | | | | | | | | |
| 20 | | | | | | | | | | | | | | | | | | | | | | | | | | | | | | | | | | | | | | | | | | | | | | | | | | | | | | | | | | | | | | | |
| 21 | | | | | | | | | | | | | | | | | | | | | | | | | | | | | | | | | | | | | | | | | | | | | | | | | | | | | | | | | | | | | | | |
| 22 | | | | | | | | | | | | | | | | | | | | | | | | | | | | | | | | | | | | | | | | | | | | | | | | | | | | | | | | | | | | | | | |
| 23 | | | | | | | | | | | | | | | | | | | | | | | | | | | | | | | | | | | | | | | | | | | | | | | | | | | | | | | | | | | | | | | |
| 24 | | | | | | | | | | | | | | | | | | | | | | | | | | | | | | | | | | | | | | | | | | | | | | | | | | | | | | | | | | | | | | | |
| 記号説明 | | ◎証券類のご入金については、お支払金額欄に「タケン」と表示し、お支払いができる予定日を記入いたします。なお、支払可能時刻は、当店へご照会ください。 | | | | | | | | | | | | | | | | | | | | | | | | | | | | | | | | | | | | | | | | | | | | | | | | | | | | | | | | | | | | | |
| 900 | 現金入金 | 980 | } 他店券入金 | | | | | | | | | | | | | | | | | | | | | | | | | | | | | | | | | | | | | | | | | | | | | | | | | | | | | | | | | | | | |
| 800 | 振替入金 | 970 | | | | | | | | | | | | | | | | | | | | | | | | | | | | | | | | | | | | | | | | | | | | | | | | | | | | | | | | | | | | | |
| 100 | 現金出金 | 950 | | | | | | | | | | | | | | | | | | | | | | | | | | | | | | | | | | | | | | | | | | | | | | | | | | | | | | | | | | | | | |
| 200 | 振替出金 | 880 | | | | | | | | | | | | | | | | | | | | | | | | | | | | | | | | | | | | | | | | | | | | | | | | | | | | | | | | | | | | | |

| | | | |
|-------------------------------|----------|----------|---------------|
| 按分の理由 政務活動、後援会活動で 使用のため | 領収書金額(a) | 按分率(b) | 政務活動費支出額(a×b) |
| | 7,996 円 | 1/2 % | 3,998 円 |

※ 按分による支出がある場合は、領収書等の金額、按分率及び政務活動費の支出額をそれぞれ該当欄に記入すること。

3-9-11-8

4T1E1B

00206195

(2/4 ページ)

| | | | |
|----------------------------|--|------------------------|--------------|
| お客様電話番号等 BILLING NUMBER | | 請求年月 MONTH OF ISSUE | 2018年10月ご請求分 |
|----------------------------|--|------------------------|--------------|

請求内訳

(お客様番号 [REDACTED])

| 内訳項目 CHARGE BREAKDOWN BY CATEGORY (YEN) | 金額 (円) | 内訳金額 (円) AMOUNT (YEN) | 請求内訳等詳細 DETAILS OF CHARGE BREAKDOWN | 税区分 TAX |
|--|--------|--------------------------|--|------------|
| 合計請求額の請求内訳 | | | 〔 本内訳は、各サービス提供事業者が発行したものです。 〕 | |
| ◇基本使用料 (計) | | | 詳細は電話番号毎内訳をご覧ください。 | |
| 11,800 | 11,800 | 基本使用料 | | 合 算 |
| ◇通話料・通信料 (計) | | | | |
| 1,168 | 806 | FOMAポケット通信料 [iモード等] | | 合 算 |
| | 21 | FOMA・SMS通信料 | | 合 算 |
| | 141 | Xi・SMS通信料 | | 合 算 |
| | 696 | 国内通話料 (ドコモ光電話) | | 合 算 |
| | -16 | 繰越適用額 (ドコモ光電話) | | 合 算 |
| | -480 | 当月無料通話適用額 (ドコモ光電話) | | 合 算 |
| ◇ポケット定額料等 (計) | | | | |
| 1,400 | 2,000 | Xiポケット定額料 (データパック) | | 合 算 |
| | -600 | Xiポケット定額料 (ずっとドコモ割プラス) | | 合 算 |
| | 0 | バック定額通信料 | | 合 算 |
| ◇その他ご利用料金等 (計) | | | | |
| -355 | 2,260 | 付加機能使用料等 | | 合 算 |
| | 0 | ドコモWi-Fi利用料 | | 合 算 |
| | 50 | 請求書発行手数料 | | 合 算 |
| | -2,673 | 月々サポート適用額 | | 内 税 |
| | 8 | ユニバーサルサービス料 | | 合 算 |
| ◇消費税等相当額 (計) | | | | |
| 1,333 | 1,333 | 消費税等相当額 (合計) | | |
| ◇合計 | | | | |
| 15,346 | 15,346 | 合計 | (3回線請求分) | |
| 電話番号毎の請求内訳> | | | | |
| [REDACTED] | | | ご利用期間 (9/1~9/30) | |
| ◇基本使用料 (計) | | | | |
| 2,200 | 2,200 | カケホーダイプラン (ケータイ) | | 合 算 |
| ◇通話料・通信料 (計) | | | | |
| 827 | 806 | FOMAポケット通信料 [iモード等] | 10,076ポケット | 合 算 |
| | 21 | FOMA・SMS通信料 | 9月ご利用分 | 合 算 |
| ◇その他ご利用料金等 (計) | | | | |
| 1,332 | 300 | iモード利用料 | | 合 算 |
| | 100 | ケータイデータお預かりサービス利用料 | | 合 算 |
| | 380 | ケータイ補償サービス利用料 (380) | | 合 算 |
| | 500 | ネットトータルサポート利用料 | | 合 算 |
| | 50 | 請求書発行手数料 | 10月請求分 | 合 算 |
| | 2 | ユニバーサルサービス料/基本 | 1番号あたり2円のご請求となります | 合 算 |
| ◇消費税等相当額 (計) | | | | |
| 348 | 348 | 消費税等相当額 (合計) | 合算表示の料金合計×8% | |
| ◇合計 | | | | |
| 4,707 | 4,707 | 合計 | | |
| | | <NTTドコモからのお知らせ> | | |
| | | ○継続利用期間は、9月末で | 21年11か月となりました。 | |

NTTドコモからのお知らせ

各種お申込み・お手続き、ご契約内容の確認などは、インターネットからできます。

【スマートフォン】はdメニュー、【iモード】はiMenu、【PC】はドコモHPのマイドコモから「ドコモオンライン手続き」をご利用いただけます。

弊社分請求額のうち、料金回収代行分は、NTTファイナンスへ請求事務を委託しています。

ユニバーサルサービス料について

ユニバーサルサービス料は、ユニバーサルサービス (NTT東西の加入電話等) の提供を確保するために必要な費用の一部を通信事業者全体で電話番号数に応じて負担するユニバーサルサービス制度の趣旨に基づき、ご負担をお願いしている料金です。

お客様電話番号等
BILLING NUMBER請求年月
MONTH OF ISSUE

2018年10月ご請求分

請求内訳

(お客様番号 [REDACTED])

| 内訳項目 金額 (円) ARGE BREAKDOWN BY CATEGORY (YEN) | 内訳金額 (円) AMOUNT (YEN) | 請求内訳等詳細 DETAILS OF CHARGE BREAKDOWN | 税区分 TAX |
|---|--------------------------|---|------------|
| | | <p>○カケホーダイ/ライトプランご契約期間は9月末で 7か月となりました。</p> <p>○当月の無料対象メールのバケット数のお知らせ 割引グループ内iモードメールは 71バケット</p> <p>○ポイントのお知らせ 今月のご利用金額に対する獲得ポイントは、 40です。 (ポイント進呈の対象になるご利用金額は、 4,359円です。) ※その他の獲得ポイントはWEBをご確認ください。</p> <p>○ステージのお知らせ 9月末のステージは、 プラチナステージです。 ※その他のステージ情報はWEBをご確認ください。</p> <p>○個別にご請求のファミリー割引グループ電話番号。 (2018年9月30日現在) [REDACTED]</p> | |
| | | ご利用期間 (9/1~9/30) | |
| ◇基本使用料 (計) 2,700 | 2,700 | カケホーダイプラン (スマホ/タブ) | 合 算 |
| ◇通話料・通信料 (計) 141 | 141 | X1・SMS通信料 9月ご利用分 | 合 算 |
| ◇パケット定額料等 (計) 1,400 | 2,000 | X1らくらくパック定額料 | 合 算 |
| | -600 | ずっとドコモ割プラス (料金割引) | 合 算 |
| | 0 | (参考) 当月ご利用データ量 0.1G (通信速度制限含む) | 合 算 |
| ◇その他ご利用料金等 (計) -1,991 | 300 | spモード利用料 | 合 算 |
| | 380 | ケータイ補償サービス利用料 (380) | 合 算 |
| | 300 | ドコモWi-Fi利用料 (spモード) | 合 算 |
| | -300 | 永年キャンペーン割引料 (ドコモWi-Fi) | 合 算 |
| | -2,673 | 月々サポート適用額 本回線は24回目の適用 (全24回) | 内 税 |
| | 2 | ユニバーサルサービス料/基本 1番号あたり2円のご請求となります | 合 算 |
| ◇消費税等相当額 (計) 393 | 393 | 消費税等相当額 (合計) 合算表示の料金合計×8% | |
| ◇合計 2,643 | 2,643 | 合計 | |
| | | <NTTドコモからのお知らせ> | |
| | | ○継続利用期間は、9月末で 15年9か月となりました。 | |
| | | ○カケホーダイ/ライトプランご契約期間は9月末で 1年1か月となりました。 | |
| | | ○ポイントのお知らせ 今月のご利用金額に対する獲得ポイントは、 20です。 (ポイント進呈の対象になるご利用金額は、 2,448円です。) ※その他の獲得ポイントはWEBをご確認ください。 | |
| | | ○ステージのお知らせ 9月末のステージは、 プラチナステージです。 ※その他のステージ情報はWEBをご確認ください。 | |
| | | ご利用期間 (9/1~9/30) | |
| ◇基本使用料 (計) 6,900 | 5,400 | 戸建・タイプB/西 | 合 算 |
| | 0 | (参考) TNC利用 | 合 算 |
| | 1,500 | ドコモ光電話バリュー基本使用料 480円の通話料を含みます。 光電話番号: 0537-23-3091 | 合 算 |
| ◇通話料・通信料 (計) 200 | 696 | 国内通話料 8月ご利用分 | 合 算 |
| | -16 | 繰越適用額 7月ご利用分からの繰越額は16円 | 合 算 |
| | -480 | 無料通話適用分 8月ご利用分 | 合 算 |

| | | | |
|----------------------------|--|------------------------|--------------|
| お客様電話番号等 BILLING NUMBER | | 請求年月 MONTH OF ISSUE | 2018年10月ご請求分 |
|----------------------------|--|------------------------|--------------|

請求内訳 (お客様番号 [REDACTED])

| 内訳項目 金額 (円) CHARGE BREAKDOWN BY CATEGORY (YEN) | 内訳金額 (円) AMOUNT (YEN) | 請求内訳等詳細 DETAILS OF CHARGE BREAKDOWN | 税区分 TAX |
|---|--------------------------|--|-------------------|
| ◇その他ご利用料金等 (計) | 304 | | |
| | 200 | ダブルチャネル | 合算 |
| | 100 | 追加番号 | 合算 |
| | 2 | ユニバーサルサービス料/基本 | 合算 |
| | 2 | ユニバーサルサービス料/基本 (追加番号) | 合算 |
| ◇消費税等相当額 (計) | 592 | 消費税等相当額 (合計) | |
| | 592 | 合算表示の料金合計×8% | |
| ◇合計 | 7,996 | 合計 | |
| | 7,996 | | |
| | | <NTTドコモからのお知らせ> | |
| | | ○継続利用期間は、9月末で | 2年となりました。 |
| | | ○ドコモ光/戸建のご契約期間は9月末で | 1年12か月となり満了となりました |
| | | ○ポイントのお知らせ | |
| | | 今月のご利用金額に対する獲得ポイントは、 | 70です。 |
| | | (ポイント進呈の対象になるご利用金額は、 | 7,404円です。) |
| | | ※その他の獲得ポイントはWEBをご確認ください。 | |
| | | ○ステージのお知らせ | |
| | | 9月末のステージは、 | プラチナステージです。 |
| | | ※その他のステージ情報はWEBをご確認ください。 | |

| | |
|------|----------|
| 整理番号 | 3-9-11-9 |
|------|----------|

| | | | | | | |
|----|-------|--|-------|--|-------|--|
| 決裁 | 会派代表者 | | 経理責任者 | | 経理担当者 | |
|----|-------|--|-------|--|-------|--|

支出証拠書

(会派名・議員氏名 自民改革会議・東堂陽一)

| | | | |
|------|---|-----|-----------|
| 経費項目 | 調査研究費・研修費・広報広報費・要請等活動費・会議費・資料作成費・資料購入費・事務費・事務所費・人件費 | | |
| 内容 | 県庁にて調査 | | |
| 年月日 | 平成30年11月22日～平成 | 年月日 | 金額 3,900円 |

| | |
|----------------------|--|
| 目的 | 12月議会議案説明会 |
| 使途 | 交通費(新幹線掛川駅～新幹線静岡駅) および駐車場代 |
| 政務活動・ 県政との 関連性 | 12月定例会議案の調査を行い、県政の進展に役立てるための政策や質問の参考にする。 |

《領収書貼付枠》

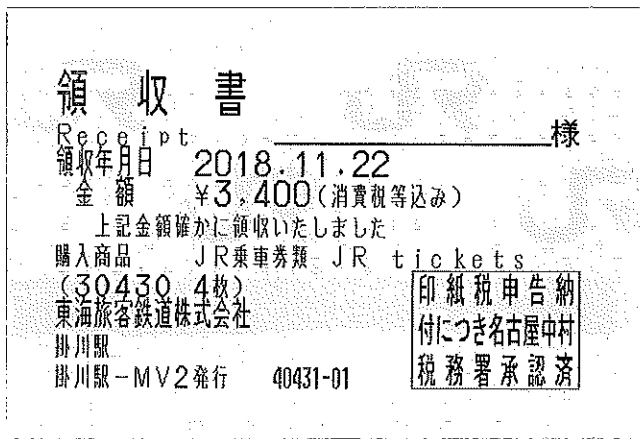

| 按分の理由 | 領収書金額(a) | 按分率(b) | 政務活動費支出額(a×b) |
|------------------|----------|--------|---------------|
| 全て政務活動にかかるものである。 | 3,900円 | 100% | 3,900円 |

※ 按分による支出がある場合は、領収書等の金額、按分率及び政務活動費の支出額をそれぞれ該当欄に記入すること。

| | |
|------|-----------|
| 整理番号 | 3-9-11-10 |
|------|-----------|

| | | | | | | |
|----|-------|--|-------|--|-------|--|
| 決裁 | 会派代表者 | | 経理責任者 | | 経理担当者 | |
|----|-------|--|-------|--|-------|--|

支出証拠書

(会派名・議員氏名 自民改革会議・東堂陽一)

| | | | |
|------|---|----|--------|
| 経費項目 | 調査研究費) 研修費・広聴広報費・要請精等活動費・会議費・資料作成費・資料購入費・事務費・事務所費・人件費 | | |
| 内容 | 県庁にて調査 | | |
| 年月日 | 平成 30年 11月 26日～平成 年 月 日 | 金額 | 3,900円 |

| | |
|----------------------|--|
| 目的 | 交通安全に関する調査 |
| 使途 | 交通費 (新幹線掛川駅～新幹線静岡駅) および駐車場代 |
| 政務活動・ 県政との 関連性 | 道路形状と交通安全に関する調査を行い、県政の進展に役立てるための政策や質問の参考にする。 |

《領収書貼付枠》

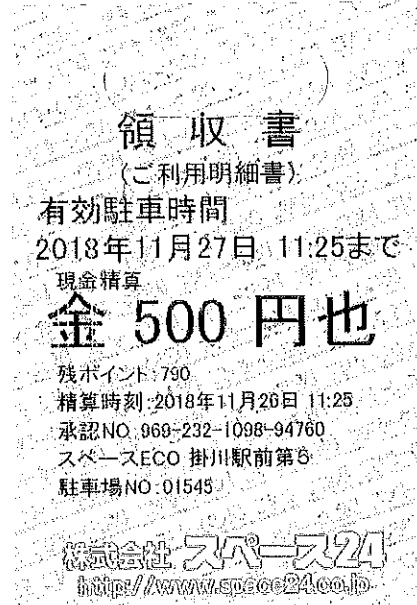
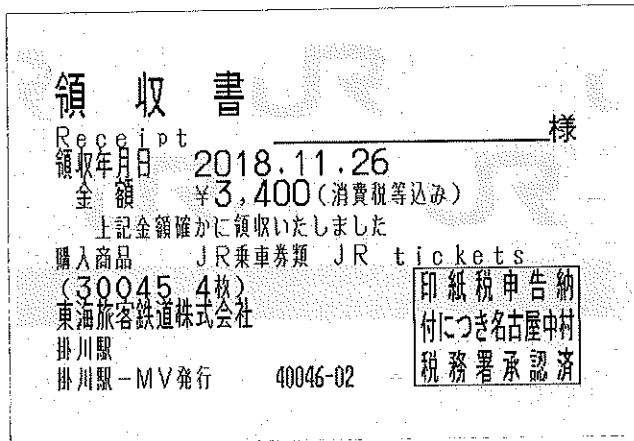

| 按分の理由 | 領収書金額(a) | 按分率(b) | 政務活動費支出額(a×b) |
|------------------|----------|--------|---------------|
| 全て政務活動にかかるものである。 | 3,900円 | / | 3,900円 |
| | | 100% | |

※ 按分による支出がある場合は、領収書等の金額、按分率及び政務活動費の支出額をそれぞれ該当欄に記入すること。

| | |
|------|-----------|
| 整理番号 | 3-9-11-11 |
|------|-----------|

| | | | | | | |
|----|-------|--|-------|--|-------|--|
| 決裁 | 会派代表者 | | 経理責任者 | | 経理担当者 | |
|----|-------|--|-------|--|-------|--|

支出証拠書

(会派名・議員氏名 自民改革会議・東堂陽一)

| | | | |
|------|---|----|--------|
| 経費項目 | 調査研究費・研修費・広報費・要請等活動費・会議費・資料作成費・資料購入費・事務費・事務所費・人件費 | | |
| 内容 | 静岡新聞購読 | | |
| 年月日 | 平成30年11月26日～平成 年 月 日 | 金額 | 1,490円 |

| | |
|--------------|-------------------------|
| 目的 | 県政、社会情勢に関する情報収集 |
| 使途 | 平成30年11月分購読料 |
| 政務活動・県政との関連性 | 県政等の情報を収集し、政策や質問の参考にする。 |



《領収書貼付枠》

| | | | | | |
|-------------|-----|---------------|----------|-------------------------------------|--|
| | | 普通預金 (兼お借入明細) | | 差引残高の金額頭部に「マイナス印」がある場合はお借入残高を表わします。 | |
| 年月日 | 摘要 | お支払金額 | お預り金額 | ↓ | |
| 1 30-11-12 | | | | | |
| 2 030-11-19 | | | | | |
| 3 030-11-20 | | | | | |
| 4 30-11-20 | | | | | |
| 5 030-11-21 | | | | | |
| 6 030-11-26 | 新聞代 | 2,980 | ガガマソフアソソ | | |
| 7 030-11-26 | | | | | |
| 8 030-11-26 | | | | | |
| 9 030-11-27 | | | | | |
| 10 | | | | | |
| 11 | | | | | |
| 12 | | | | | |

| | | | |
|-------------------------------|----------|--------|---------------|
| 按分の理由 政務活動、後援会活動で 使用のため | 領収書金額(a) | 按分率(b) | 政務活動費支出額(a×b) |
| | 2,980円 | 1/2 | 1,490円 |

※ 按分による支出がある場合は、領収書等の金額、按分率及び政務活動費の支出額をそれぞれ該当欄に記入すること。

| | |
|------|-----------|
| 整理番号 | 3-9-11-12 |
|------|-----------|

| | | | | | | |
|----|-------|---|-------|---|-------|---|
| 決裁 | 会派代表者 |  | 経理責任者 |  | 経理担当者 |  |
|----|-------|---|-------|---|-------|---|

支出証拠書

(会派名・議員氏名 自民改革会議・東堂陽一)

| | | | |
|------|---|----|--------|
| 経費項目 | 調査研究費・研修費・広報費・要請等活動費・会議費・資料作成費・資料購入費・事務費・事務所費・人件費 | | |
| 内容 | 電話機リース料 | | |
| 年月日 | 平成30年11月26日～平成 年 月 日 | 金額 | 3,942円 |

| | |
|----------------------|----------------------|
| 目的 | 調査研究など政務活動を行うための通信手段 |
| 使途 | 平成30年10月分電話機リース料 |
| 政務活動・ 県政との 関連性 | |

《領収書貼付枠》

|  | | () 普通預金 (兼お借入明細) | | 差引残高の金額欄部に「マイナス」がある場合はお借入残高を表わします。 |
|---|----|-------------------|--------------|------------------------------------|
| 年月日 | 摘要 | お支払金額 | お預り金額 | 差引残高 |
| 1 30-11-12 | | | | |
| 2 030-11-19 | | | | |
| 3 030-11-20 | | | | |
| 4 30-11-20 | | | | |
| 5 030-11-21 | | | | |
| 6 030-11-26 | | | | |
| 7 030-11-26 | | 7,884円 | NTTファイナンス(カ) | |
| 8 030-11-26 | | | | |
| 9 030-11-27 | | | | |
| 10 | | | | |
| 11 | | | | |
| 12 | | | | |

| | | | |
|-------------------------------|----------|----------|---------------|
| 按分の理由 政務活動、後援会活動で 使用のため | 領収書金額(a) | 按分率(b) | 政務活動費支出額(a×b) |
| | 7,884円 | 1/2 % | 3,942円 |

※ 按分による支出がある場合は、領収書等の金額、按分率及び政務活動費の支出額をそれぞれ該当欄に記入すること。

| | |
|------|-----------|
| 整理番号 | 3-9-11-13 |
|------|-----------|

| | | | | | | |
|----|-------|--|-------|--|-------|--|
| 決裁 | 会派代表者 | | 経理責任者 | | 経理担当者 | |
|----|-------|--|-------|--|-------|--|

支出証拠書 (各種団体会費)

(会派名・議員氏名 自民改革会議・東堂陽一)

| | | | |
|------|-----------------------------------|----|---------|
| 経費項目 | 調査研究費・ <u>研修費</u> | | |
| 内容 | 掛川経済懇話会 30年度後期会費 (H30年7月~H30年12月) | | |
| 年月日 | 平成30年11月27日~平成 年 月 日 | 金額 | 20,108円 |

| | |
|--------------|---|
| 会の趣旨・目的 | 掛川市の経済界の発展に寄与し、会員相互間の親睦融和を図り、又会員の経済知識の向上と、政治意欲の盛り上がりを目指す(規約より) |
| 会の活動内容等 | 研修会、講演会、意見交換会など |
| 政務活動・県政との関連性 | 研修会、講演会、会員との意見交換を通じて県政等に関する情報収集をし、またそれによって得られた意見、知見、アイデアを政策や質問の参考にする。 |

《領収書貼付枠》

ご利用明細 静岡銀行

ご利用ありがとうございます。
内容をご確認いただきお持ち帰りください。

| | | |
|--|---------------|---------|
| 年月日 | 振替先店番・科目・口座番号 | 052 |
| 30 11 27 | | |
| 銀行番号 | 店番号 | 科目 |
| | | |
| お取扱店 | お取引内容 | お取引金額 |
| 0317 | お引出し | ¥20,000 |
| お取扱枚数 | 残高 | |
| | ***** | |
| キャッシング | 手数料 | 時刻 |
| | ¥1080924 | 0022 |
| お振込先明細 トウノウ ヨウイチ 様 TEL0537-23-3091 | | |

※ 添付書類：団体の会則・事業概要・その他 (

06.520.38 (裏面もご覧ください)

| 按分の理由 | 領収書金額(a) | 按分率(b) | 政務活動費支出額(a×b) |
|------------------|----------|--------|---------------|
| 全て政務活動にかかるものである。 | 20,108円 | 100% | 20,108円 |

※ 按分による支出がある場合は、按分の理由、領収書等の金額、按分率及び政務活動費の支出額をそれぞれ該当欄に記入すること。

掛川経済懇話会規約

3-9-11-13

- 第1条 本会は掛川経済懇話会と称す。
- 第2条 本会は事務所を掛川市 掛川商工会議所に置き、事務を委託する。
- 第3条 本会は掛川市の経済界の発展に寄与し、会員相互間の親睦融和を図り、又会員の経済知識の向上と、政治意欲の盛り上りを目的とする。
- 第4条 本会は前条の目的のため研究会、講演会、視察、懇談会等の事業を行なう。
- 第5条 本会の会員は、掛川市及びその一円に居住或いは事業所を持つ者とする。
- 第6条 新しく会員となるものは、役員会の承認を得なければならない。
加入金は徴収しない。
脱会は自由なるも、年度内の会費は徴収する。
- 第7条 本会の会員は会費を負担する義務を負う。
会費は半期 20,000 円 (年額 40,000 円) とし、徴収は年 2 回とする。
本会費は、(株)静岡銀行掛川支店が徴収し保管する。但し、会長が必要と認めるときは総会の議を経て追加徴収又は返戻する。
- 第8条 本会は毎年1月より12月までを1ヶ年度とする。
- 第9条 本会は1月に定例総会(会務報告、決算並びに予算、役員選任)を行ない、春秋各1回例会(講演、研究、視察、懇親会等)を開催する他、会長が必要と認めるときは随時これを開催する。
決議事項は出席会員の過半数をもって決定する。
- 第10条 本会に次の役員を置く。
会長1名、副会長2名、幹事4名、会計監査人2名。
役員は定例総会において選出する。
会長は本会を統括し、副会長は会長を補佐し、事故あるときは代理する。
幹事は本会の事業の運営にあたる。
会計監査人は会計を監査する。
役員員の任期は何れも2ヶ年とする。但し、再任を妨げない。
- 第11条 本会に顧問を置くことができる。
- 第12条 本規約の改廃は総会の承認を得るものとする。
- 第13条 本規約に定めない事項については役員会に於いて決定する。

附 則

- 本規約は昭和48年1月1日より実施する。
昭和50年1月17日より一部改正する。
昭和50年9月10日より一部改正する。
昭和51年1月1日より一部改正する。
昭和53年1月1日より一部改正する。
昭和55年2月25日より一部改正する。
平成3年1月14日より一部改正する。
平成11年1月19日より一部改正する。
平成18年1月24日より一部改正する。
平成27年2月2日より一部改正する。

| | |
|------|-----------|
| 整理番号 | 3-9-11-14 |
|------|-----------|

| | | | | | | |
|----|-------|--|-------|--|-------|--|
| 決裁 | 会派代表者 | | 経理責任者 | | 経理担当者 | |
|----|-------|--|-------|--|-------|--|

支出証拠書

(会派名・議員氏名 自民改革会議・東堂陽一)

| | | | |
|------|--|----|----------|
| 経費項目 | 調査研究費・研修費・ <u>広聴広報費</u> ・要請陳情等活動費・会議費・資料作成費・資料購入費・事務費・事務所費・人件費 | | |
| 内容 | ホームページ保守、更新 | | |
| 年月日 | 平成 30 年 11 月 28 日～平成 年 月 日 | 金額 | 16,308 円 |

| | |
|--------------|--|
| 目的 | ホームページを通じて議員としての情報発信をし、県政の報告、課題等を県民の皆様へ発信する。 |
| 使途 | 平成 30 年 11 月分保守料 |
| 政務活動・県政との関連性 | 県政・県議会の仕事内容や活動内容に対して、県民の皆様からは良く分からないという声を聞く。その報告と共に、県内の動向を発信し、県政の課題を提起し、幅広く県民の皆様から意見を聞き取る。 |

《領収書貼付枠》

ご利用明細 静岡銀行

ご利用ありがとうございます。
内容をご確認いただきお持ち帰りください。

| | | |
|------------------------|---------------|----------|
| 年月日 | 振替先店番・科目・口座番号 | 052 |
| 30 11 28 | | |
| 銀行番号 | 店番号 | 科目 |
| | | |
| お取扱店 | お取引内容 | お取引金額 |
| 0317 | お引出し | ¥16,200 |
| お取扱枚数 | ***** | |
| | おつり | 残高 |
| | | ***** |
| キャッシング | 手数料 | 時刻 |
| | ¥108 | 11:39:00 |
| お取引先明細 | | |
| シス`オカ | | |
| ササカ`セ | | |
| 普通 0480639 | | |
| イマクロテ`サ`イン` コイケ トシヒコ 様 | | |
| トウト`ウ`ヨウイチ 様 | | |
| TEL0537-23-3091 | | |

06.520.38 (裏面もご覧ください)

| 按分の理由 | 領収書金額(a) | 按分率(b) | 政務活動費支出額(a×b) |
|------------------|----------|--------|---------------|
| 全て政務活動にかかるものである。 | 16,308 円 | / | |
| | | 100% | 16,308 円 |

※ 按分による支出がある場合は、領収書等の金額、按分率及び政務活動費の支出額をそれぞれ該当欄に記入すること。

3-9-11-14

NO. 201811-21

平成 30年 11月 25日

御 請 求 書

東堂陽一 様

Imacro Design

イマクロデザイン

〒435-0008 静岡県浜松市東区下石田町136

TEL 053-422-7017 / FAX 053-571-5112

担当者 小池 敏彦

下記の通り、ご請求申し上げます。

合計金額 ¥16,200

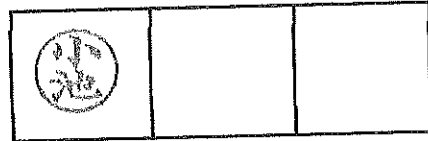

| 品 名 | 数 量 | 単 価 | 金 額 | 備 考 |
|------------------|-----|--------|---------|-----|
| H30年11月HP管理サポート費 | 1 式 | 15,000 | 15,000 | |
| | | | | |
| | | | | |
| | | | | |
| | | | | |
| | | | | |
| | | | | |
| | | | | |
| | | | | |
| | | | | |
| | | | | |
| 合計(税無) | | | ¥15,000 | |
| 消費税 | | | ¥1,200 | |
| 総計(税込) | | | ¥16,200 | |

備考:

振込先: 静岡銀行ささがせ支店 (普) 0480639 イマクロデザイン 小池敏彦

給与支払明細書

2018 年 11 月分 支給日 2018 年 11 月 30 日

| | | | | |
|----|--|----|--|---|
| 所属 | | 氏名 | | 殿 |
|----|--|----|--|---|

| | | | | | | | | | | | |
|-----|--|----|------|-----|----|----|---|-----|--|----|---|
| 出勤日 | | 日間 | 労働時間 | 時間内 | 54 | 時間 | 分 | 時間外 | | 時間 | 分 |
|-----|--|----|------|-----|----|----|---|-----|--|----|---|

| 支給額 | |
|--------------|-----------------|
| 時間給 | 1,250 円 |
| 割増時間給 | 円 |
| 時間給合計 | 円 |
| 基本給 | 円 |
| 所定時間外賃金 | 円 |
| 家族手当 | 円 |
| | 円 |
| | 円 |
| | 円 |
| | 円 |
| 通勤費 | 円 |
| 合計 | 67,500 円 |
| 控除額 | |
| 健康保険料 | 円 |
| 厚生年金 | 円 |
| 雇用保険料 | 円 |
| 所得税 | 円 |
| 住民税 | 円 |
| | 円 |
| | 円 |
| | 円 |
| 合計 | 0 円 |
| 差引支給額 | 67,500 円 |

[事業所名] 東堂陽一 事務所

[事業所所在地] 静岡県掛川市家代65-1

雇用実績表

| | | |
|------|----|--|
| 11月分 | 氏名 | |
|------|----|--|

| 日 | 曜日 | 雇用時間数 | うち政務活動業務時間数 | 政務活動業務内容 |
|----|----|-------|-------------|-------------------|
| 1 | 木 | | | |
| 2 | 金 | 4 | 4 | 政務調査資料準備・整理 |
| 3 | 土 | | | |
| 4 | 日 | | | |
| 5 | 月 | | | |
| 6 | 火 | | | |
| 7 | 水 | 4 | 4 | 決算特別委員会資料整理 |
| 8 | 木 | | | |
| 9 | 金 | 6 | 6 | 政務調査資料準備・整理 |
| 10 | 土 | | | |
| 11 | 日 | 4 | 4 | 県政報告会資料準備・作成 |
| 12 | 月 | | | |
| 13 | 火 | 6 | 6 | 政務調査資料準備・整理 |
| 14 | 水 | | | |
| 15 | 木 | | | |
| 16 | 金 | | | |
| 17 | 土 | | | |
| 18 | 日 | | | |
| 19 | 月 | 4 | 4 | 政務調査資料準備・整理 |
| 20 | 火 | | | |
| 21 | 水 | | | |
| 22 | 木 | | | |
| 23 | 金 | 4 | 4 | 県議会報告27号作成補助 |
| 24 | 土 | 4 | 4 | 県議会報告27号作成補助 |
| 25 | 日 | | | |
| 26 | 月 | 4 | 4 | 政務調査資料準備・整理 |
| 27 | 火 | | | |
| 28 | 水 | 6 | 6 | 12月定例会資料準備 |
| 29 | 木 | | | |
| 30 | 金 | 8 | 8 | 11月分政務活動費支出関係書類作成 |
| | 計 | 54 | 54 | |

上記のとおり雇用したことを証明する。

平成 30年 11月 30日
会派・議員名 東堂陽一



[政務活動費充当計算]・・・①又は②の算式を用いて、政務活動費充当分を算出する。

①(B)54時間} × 単価 [1,250円] = ④67,500円

②総支給額 [円] × (B) / (A) = 円

* 証明は、雇用主が署名して押印する。

| | |
|------|-----------|
| 整理番号 | 3-9-11-16 |
|------|-----------|

| | | | | | | |
|----|-------|--|-------|--|-------|--|
| 決裁 | 会派代表者 | | 経理責任者 | | 経理担当者 | |
|----|-------|--|-------|--|-------|--|

支出証拠書

(会派名・議員氏名 自民改革会議・東堂陽一)

| | | | |
|------|---|----|--------|
| 経費項目 | 調査研究費・研修費・広聴広報費・要請情報謝費・会議費・資料作成費・資料購入費 事務費・事務所費・人件費 | | |
| 内容 | 聖教新聞購読 | | |
| 年月日 | 平成30年11月30日～平成 年 月 日 | 金額 | 1,934円 |

| | |
|--------------|-------------------------|
| 目的 | 県政、社会情勢に関する情報収集 |
| 使途 | 平成30年11月分購読料 |
| 政務活動・県政との関連性 | 県政等の情報を収集し、政策や質問の参考にする。 |

《領収書貼付》

新聞購読料 領収証

東堂 陽一 事務所 様

ご購入ありがとうございます。
下記金額を正に領収いたしました。

領収日 11月30日

2018年11月分

領収金額 **¥1,934** ☆

| 品名 | 定価(税込) | 部数 | 金額 |
|------|--------|----|-------|
| 聖教新聞 | 1,934 | 1 | 1,934 |

販売店 信華
住所 島田市向谷元町793-11
TEL 0547-37-0661 FAX 0547-34-0136
お申込No.



| | | | |
|-------------------------------|----------|--------|---------------|
| 按分の理由 全て政務活動にかかる ものである。 | 領収書金額(a) | 按分率(b) | 政務活動費支出額(a×b) |
| | 1,934円 | 100% | 1,934円 |

※ 按分による支出がある場合は、領収書等の金額、按分率及び政務活動費の支出額をそれぞれ該当欄に記入すること。

| | |
|------|-----------|
| 整理番号 | 3-9-11-17 |
|------|-----------|

| | | | | | | |
|----|-------|---|-------|--|-------|---|
| 決裁 | 会派代表者 |  | 経理責任者 |  | 経理担当者 |  |
|----|-------|---|-------|--|-------|---|

支出証拠書 (自動車燃料代)

【 11 月分】 (会派名・議員氏名 自民改革会議・東堂陽一)

| | | | |
|------|----------------|-------------|-------------|
| 区分 | 前回給油(領収書貼付分) A | 今回(直近の)給油 B | 総走行距離 C=B-A |
| 年月日 | 年 月 日 | 年 月 日 | |
| 走行距離 | k m | k m | k m |

(経費項目別充当額)

| 経費項目 | 走行距離 (km) | 積算方法 ※ | 充当額 (円) |
|------|--------------|-------------------|---------|
| 事務費 | 624.4 | 18円×624.4km / k m | 11,239 |

※単価による充当方式 : 単価 (円) × 走行距離 (km)

※領収書による充当方式

・積上げ方式 : 領収書金額 (円) × 走行距離 (km) / 総走行距離 (上記C) (km)

・充当限度割合による按分: 領収書金額 (円) × 充当限度割合

《支払証明》上記のとおり支払った (充当した) ことを証明します。

議員氏名

東堂陽一



《領収書貼付枠》

| 按分の理由 | 領収書金額(a) | 按分率(b) | 政務活動費支出額(a×b) |
|------------------|----------|--------|---------------|
| 全て政務活動にかかるものである。 | 11,239円 | 100% | 11,239円 |

※ 按分による支出がある場合は、領収書等の金額、按分率及び政務活動費の支出額をそれぞれ該当欄に記入すること。

| 月 日 | 内 容 | 行 程 | 走行距離 (km) |
|-------|-------------------------------|-----------------------------------|--------------|
| 11.1 | 協働によるまちづくり地区集会(日坂) | 事務所～JA掛川市日坂支所(往復) | 22.0 |
| 11.3 | 掛川商工祭り視察 | 事務所～掛川商工会議所(往復) | 9.4 |
| 11.4 | 森の都まつり視察 | 事務所～原泉地域生涯学習センター(往復) | 32.0 |
| 11.4 | 富部川視察 | 事務所～細谷地内(往復) | 5.0 |
| 11.4 | 東山沢川視察 | 事務所～領家地内(往復) | 10.2 |
| 11.5 | ダナン市に関する調査 | 事務所～掛川市役所(往復) | 6.8 |
| 11.5 | 協働によるまちづくり地区集会(大須賀第一) | 事務所～掛川市役所大須賀支所(往復) | 42.0 |
| 11.7 | 協働によるまちづくり地区集会(中) | 事務所～中地区コミュニティ防災センター(往復) | 36.0 |
| 11.8 | 協働によるまちづくり地区集会(大淵) | 事務所～大淵農村環境改善センター(往復) | 44.0 |
| 11.10 | 大東文化祭視察 | 事務所～文化会館シオーネ(往復) | 36.0 |
| 11.11 | 曾我地区学習センターまつり、西郷ふれあいフェスティバル視察 | 事務所～曾我地域生涯学習センター～西郷地域生涯学習センター～事務所 | 18.0 |
| 11.12 | 県庁にて調査 | 事務所～掛川駅南口(往復) | 11.6 |
| 11.12 | 協働によるまちづくり地区集会(葛ヶ丘) | 事務所～葛ヶ丘会館(往復) | 12.2 |
| 11.18 | 海岸砂防(堆砂垣)作業視察 | 事務所～千浜海岸(往復) | 42.0 |
| 11.18 | 大東市民交流センターフェスタ視察 | 事務所～大東市民交流センター(往復) | 42.0 |
| 11.19 | 中東遠政治経済懇話会政経セミナー | 事務所～パレスホテル掛川(往復) | 12.0 |
| 11.21 | 協働によるまちづくり地区集会(大須賀第二) | 事務所～掛川市役所大須賀支所(往復) | 42.0 |
| 11.22 | 県庁にて調査 | 事務所～掛川駅南口(往復) | 11.6 |
| 11.22 | 協働によるまちづくり地区集会(東山口) | 事務所～東山口小学校(往復) | 20.0 |
| 11.23 | 掛川市環境消費生活展視察 | 事務所～掛川市生涯学習センター(往復) | 9.4 |
| 11.23 | JA遠州大城フェスティバル視察 | 事務所～文化会館シオーネ(往復) | 36.0 |
| 11.26 | 県庁にて調査 | 事務所～掛川駅南口(往復) | 11.6 |
| 11.26 | 協働によるまちづくり地区集会(東山) | 事務所～東山地域生涯学習センター(往復) | 34.0 |
| 11.27 | 河川等に関する調査・要望 | 事務所～袋井土木事務所(往復) | 20.0 |

| | |
|------|-----------|
| 整理番号 | 3-9-11-18 |
|------|-----------|

| | | | | | | |
|----|-------|--|-------|--|-------|--|
| 決裁 | 会派代表者 | | 経理責任者 | | 経理担当者 | |
|----|-------|--|-------|--|-------|--|

支出証拠書

(会派名・議員氏名 自民改革会議・東堂陽一)

| | | | |
|------|--|----|--------|
| 経費項目 | 調査研究費・研修費・広報広報費・要綱情報活動費・会議費・資料作成費・資料購入費・事務費・事務所費・人件費 | | |
| 内容 | 事務所電気料 | | |
| 年月日 | 平成30年12月3日~平成 年 月 日 | 金額 | 8,887円 |

| | |
|----------------------|------------------------|
| 目的 | 調査研究など政務活動を行うための事務所の維持 |
| 使途 | 平成30年11月分電気料 |
| 政務活動・ 県政との 関連性 | |

《領収書貼付枠》

9,747円+8,026円=17,773円÷2=8,887円

| | | | |
|----|-----------|------|-------|
| 13 | D30-11-30 | | |
| 14 | D30-12- 3 | 電気料金 | 9,747 |
| 15 | D30-12- 3 | 電気料金 | 8,026 |
| 16 | D30-12- 3 | | |
| 17 | D30-12- 3 | | |
| 18 | D30-12- 3 | | |
| 19 | 30-12- 4 | | |
| 20 | | | |
| 21 | | | |
| 22 | | | |
| 23 | | | |
| 24 | | | |

※証等類ご入金の場合のお払戻しができる予定日の説明

| | | |
|-----|-------------|--------------------------|
| 摘要欄 | 払戻し可能予定日 | 摘要欄に「*AD*」、「*CD*」等の「* *」 |
| 他券 | 摘要日付の翌営業日以後 | のついた取引については再記載いたします。 |
| 取立 | 摘要日付の当日以後 | |

| 按分の理由 | 領収書金額(a) | 按分率(b) | 政務活動費支出額(a×b) |
|----------------------|----------|--------|---------------|
| 政務活動、後援会活動で 使用のため | 17,773円 | 1/2 | 8,887円 |
| | | % | |

※ 按分による支出がある場合は、領収書等の金額、按分率及び政務活動費の支出額をそれぞれ該当欄に記入すること。

新登場!

LINEで電気料金をお知らせします!

3-9-11-18

ぜひあなたも登録をお願いします!

郵送より早いニヤ



料金確定をお知らせ



検針票 **ペーパーレス**

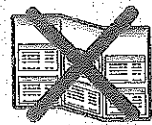

料金・使用量を

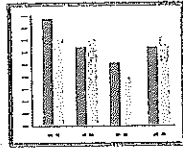

スマホでいつでも **チェック!**

停電情報や 停電時の対応方法も



すばやく **確認!**

よくある **ご質問を**



チャットで **解決!**

電気・ガスのご契約時にご登録いただいたお電話番号とLINEにご登録のお電話番号が一致したお客さまには、電気料金などをお知らせするメッセージを配信いたします。

詳しくはこちら!

カテエネ LINE

<https://katene.chuden.jp/>



| | | |
|---------------|--------------------------|--------------|
| 検針日 11月20日 | ご使用期間 10月19日 ~ 11月19日 | ご使用日数 32日 |
| 記事 10月29日 | メーター(計器)の取替 | |

| | |
|---------|-------------------|
| 電気ご使用量 | 前年同月実績 (ご使用日数32日) |
| 147 kWh | 210 kWh |

| | |
|---------------|-------|
| 計器番号 219 第1計器 | |
| 当月指示数 | 116.0 |
| 取付指示数 | 3.9 |
| 差引 | 112.1 |
| 取替前差引 | 34.5 |

| | |
|--------------|---------------------------|
| 翌月(12月分)のご案内 | 検針日 12月20日 |
| | ご使用期間 11月20日 ~ 12月19日 |
| | 燃料費調整単価(税込) -2円40銭/kWh |

| | | |
|------------|------|-----------------------|
| お客さま番号 | 日程 | 供給地点特定番号 |
| [Redacted] | 16 | 040240566301060100000 |
| 契約種別 | 契約容量 | 力率 |
| 低圧電力 | 7kW | 90% |

●「供給地点特定番号」は、当社のお客さま番号とは別に、お客さまの供給地点を特定するために付与される全国共通の番号です。お客さまが電気・ガスを購入する事業者を変更される場合に必要になります。

●電気の特送料金相当額(送配電ネットワークの利用料金相当分)は、下記の計算により算出できます。
1か月の電気ご使用量()kWh × 中部電力管内における低圧特送料金平均単価9.73円 = 特送料金相当額(税込)

※参考値であり、ご請求額の内訳ではございません。
※法律で定められた使用済燃料再処理等既発電費相当額(0.08円/kWh)を含みます。

●ガス特送料金相当額(導管ネットワークの利用料金相当分)の詳細内容は、当社ホームページをご確認ください。
詳しくは中部電力HPへ <http://www.chuden.co.jp/>

| | |
|---------------------------|----------------|
| ご請求予定額 (うち消費税等相当額) | 9,747円 722円 |
| 振替予定日 | 12月3日 |
| [ご請求予定額内訳] | |
| 基本料金 | 7,469円28銭 |
| 電力量料金 (うち燃料費調整額 -383円67銭) | 1,852円20銭 |
| 再エネ発電促進賦課金 | 426円 |

燃料費調整単価(税込) -2円61銭/kWh
再エネ発電促進賦課金単価(税込) 2円90銭/kWh

| | | | |
|--|----------------|------|--------|
| 電気料金領収証 (口座振替払用) | | | |
| 東堂陽一事務所 東堂陽一様 下記金額を口座振替により領収させていただきました。 | | | |
| 平成30年10月分 (ご使用期間 9月20日~10月18日) | | | |
| お客さま番号 | [Redacted] | 日程 | 16 |
| 領収金額 (うち消費税等相当額) | 9,349円 692円 | ご使用量 | 118kWh |
| 振替年月日 平成30年 11月 12日 | | | |
| *口座番号の表示を希望されるお客さまは、担当営業所までご連絡ください。 | | | |

印紙税申告納付につき名古屋東 税務署承認済

中部電力株式会社

作成地: 名古屋市東区東新町

※本状により集金することはありません。

新登場!

LINEで電気料金をお知らせします!

3-9-11-18

ぜひあなたも登録をお願いします!

郵送より早いニヤ

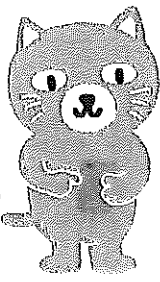

料金確定をお知らせ



検針票
ペーパーレス

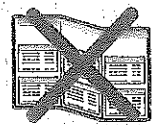

料金・使用量を

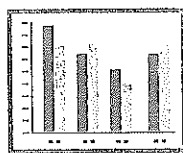

スマホでいつでも
チェック!

停電情報や
停電時の対応方法も



すばやく
確認!

よくある
ご質問を

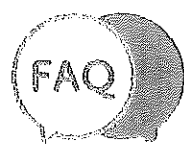

チャットで
解決!

電気・ガスのご契約時にご登録いただいたお電話番号とLINEにご登録のお電話番号が一致したお客さまには、電気料金などをお知らせするメッセージを配信いたします。

詳しくはこちら!



<https://katene.chuden.jp/>



| | | |
|---------------|--------------------------|--------------|
| 検針日 11月20日 | ご使用期間 10月19日 ~ 11月19日 | ご使用日数 32日 |
| 記事 | | |

| | |
|---------|-------------------|
| 電気ご使用量 | 前年同月実績 (ご使用日数32日) |
| 299 kWh | 247 kWh |

| | |
|--------------|--------|
| 計器番号042 第1計器 | |
| 当月指示数 | 3581.9 |
| 前月指示数 | 3283.0 |
| 差引 | 298.9 |

| | | |
|--|--|--|
| | | |
| | | |

| | |
|--------------|---------------------------|
| 翌月(12月分)のご案内 | 検針日 12月20日 |
| | ご使用期間 11月20日 ~ 12月19日 |
| | 燃料費調整単価(税込) -2円40銭/kWh |

| | | |
|------------|------|------------------------|
| お客さま番号 | 日程 | 供給地点特定番号 |
| [Redacted] | 16 | 0402405663010602000000 |
| 契約種別 | 契約容量 | 力率 |
| おとくプラン | 40A | |

●「供給地点特定番号」は、当社のお客さま番号とは別に、お客さまの供給地点を特定するために付与される全国共通の番号です。お客さまが電気・ガスを購入する事業者を変更される場合に必要になります。

●電気の託送料金相当額(送配電ネットワークの利用料金相当分)は、下記の計算により算出できます。
1か月の電気ご使用量()kWh × 中部電力管内における低圧託送料金平均単価9.73円 = 託送料金相当額(税込)

※参考値であり、ご請求額の内訳ではございません。
※法律で定められた使用済燃料再処理等既発電費相当額(0.08円/kWh)を含みます。

●ガス託送料金相当額(導管ネットワークの利用料金相当分)の詳細内容は、当社ホームページをご確認ください。
詳しくは中部電力HPへ <http://www.chuden.co.jp/>

| | |
|---------------------|----------------|
| ご請求予定額 (うち消費税等相当額) | 8,026円 594円 |
| 振替予定日 | 12月3日 |
| [ご請求予定額内訳] | |
| 基本料金 | 1,123円20銭 |
| 電力量料金 1段料金 | 2,168円40銭 |
| 2段料金 | 4,022円13銭 |
| (うち燃料費調整額 -780円39銭) | |
| おとく割 | -100円00銭 |
| 初回引落割引額 | -54円00銭 |
| 再エネ発電促進賦課金 | 867円 |

燃料費調整単価(税込) -2円61銭/kWh
再エネ発電促進賦課金単価(税込) 2円90銭/kWh

| | | | |
|--|------------|------|--------|
| 電気料金領収証(口座振替払用) | | | |
| 東堂陽一事務所 東堂陽一様 下記金額を口座振替により領収させていただきました。 | | | |
| 平成30年10月分 (ご使用期間 9月20日~10月18日) | | | |
| お客さま番号 | [Redacted] | 日程 | 16 |
| 領収金額 | 6,957円 | ご使用量 | |
| (うち消費税等相当額) | 515円 | | 259kWh |
| 振替年月日 平成30年 11月 1日 | | | |
| *口座番号の表示を希望されるお客さまは、担当営業所までご連絡ください。 | | | |

印紙税申告納付につき名古屋東税務署承認済

中部電力株式会社

作成地:名古屋市中区東新町

※本状により集金することはありません。