

|      |         |
|------|---------|
| 整理番号 | 3-1-3-1 |
|------|---------|

|    |       |  |       |  |       |  |
|----|-------|--|-------|--|-------|--|
| 決裁 | 会派代表者 |  | 経理責任者 |  | 経理担当者 |  |
|----|-------|--|-------|--|-------|--|

支出証拠書

(会派名・議員氏名 自民改革会議・中谷多加二)

|      |  |    |       |
|------|--|----|-------|
| 経費項目 | 調査研究費・研修費・広聴広報費・要請陳情等活動費・会議費・資料作成費(資料購入費)・事務費・事務所費・人件費 |    |       |
| 内容   | 新聞購読   |    |       |
| 年月日  | 平成31年3月2日～平成 年月日                                       | 金額 | 1490円 |

|                      |                       |
|----------------------|-----------------------|
| 目的                   | 政治状況、経済状況等県内、国内の動きの把握 |
| 使途                   | 2019.2月分購読料           |
| 政務活動・<br>県政との<br>関連性 | 県政の動きの把握と施策の展開の認識     |

《領収書貼付枠》

領収証 (口座振替)

01 112 059 中谷多加二 振様

|      |   |       |       |
|------|---|-------|-------|
| 静岡新聞 | 1 | 2,980 | 2,980 |
|------|---|-------|-------|

2019年02月分  
領収致しました。

(有) 二俣新聞販売所  
浜松市天竜区二俣町鹿島537-1  
本店 053-925-2246

TEL 053-583-1606

| 按分の理由       | 領収書金額(a) | 按分率(b) | 政務活動費支出額(a×b) |
|-------------|----------|--------|---------------|
| 後援会事務所と政務活動 | 2980円    | 50%    | 1490円         |

※ 按分による支出がある場合は、領収書等の金額、按分率及び政務活動費の支出額をそれぞれ該当欄に記入すること。

整理番号 3-1-3-2

|    |       |  |       |  |       |  |
|----|-------|--|-------|--|-------|--|
| 決裁 | 会派代表者 |  | 経理責任者 |  | 経理担当者 |  |
|----|-------|--|-------|--|-------|--|

支出証拠書

(会派名・議員氏名 自民改革会議・中谷多加二)

|      |  |    |        |
|------|--|----|--------|
| 経費項目 | 調査研究費・研修費・広聴広報費・要請陳情等活動費・会議費・資料作成費・ <u>資料購入費</u> ・事務費・事務所費・人件費 |    |        |
| 内容   | 新聞購読   |    |        |
| 年月日  | 平成31年3月3日～平成 年 月 日   | 金額 | 6200 円 |

|                      |                               |
|----------------------|-------------------------------|
| 目的                   | 国の木材利用状況の把握と県産材の利用方法と動きの参考にする |
| 使途                   | 2019.2月購読料                    |
| 政務活動・<br>県政との<br>関連性 | 県の森林・林業施策への参考と反映              |

《領収書貼付枠》

領収証 (口座振替)

07 402 149 中谷多加二 振様

|      |    |       |         |
|------|----|-------|---------|
| 品名   | 数量 | 金額(円) | 合計金額    |
| 日刊木材 | 1  | 6,200 | 6,200 円 |

2019 年 02 月 分  
振替額 6,200 円

(有) 二俣新聞販売所  
浜松市天竜区二俣町鹿島537-1  
本店 053-925-2246

| 按分の理由  | 領収書金額(a) | 按分率(b) | 政務活動費支出額(a×b) |
|--------|----------|--------|---------------|
| 全て政務活動 | 6200 円   | 100%   | 6200 円        |

※ 按分による支出がある場合は、領収書等の金額、按分率及び政務活動費の支出額をそれぞれ該当欄に記入すること。

|      |         |
|------|---------|
| 整理番号 | 3-1-3-3 |
|------|---------|

|    |       |  |       |  |       |  |
|----|-------|--|-------|--|-------|--|
| 決裁 | 会派代表者 |  | 経理責任者 |  | 経理担当者 |  |
|----|-------|--|-------|--|-------|--|

支出証拠書

(会派名・議員氏名 自民改革会議・中谷 多加二)

|      |  |    |        |
|------|--|----|--------|
| 経費項目 | 調査研究費・研修費・広聴広報費・要請等種費・会議費・資料作成費・資料購入費・事務費・事務所費・人件費 |    |        |
| 内容   | 日本経済新聞購読料  |    |        |
| 年月日  | 平成31年 3月 3日～平成 年 月 日                               | 金額 | 4250 円 |

|                      |                           |
|----------------------|---------------------------|
| 目的                   | 県政・社会情勢に関する情報収集           |
| 使途                   | 2月分                       |
| 政務活動・<br>県政との<br>関連性 | 県政に関わる情報を収集し、政策や質問等の参考にする |

《領収書貼付枠》

領収証 (E1率振替)

07 402 150 中谷多加二 振替

|          |   |       |         |
|----------|---|-------|---------|
| 日本経済新聞朝刊 | 1 | 4,250 | 4,250 円 |
|----------|---|-------|---------|

2019 年 02 月分

(有) 二俣新聞販売所  
 浜松市天竜区二俣町鹿島537  
 本店 053-925-2246

| 按分の理由   | 領収書金額(a) | 按分率(b) | 政務活動費支出額(a×b) |
|---------|----------|--------|---------------|
| 全て政務活動費 | 4250 円   | 100%   | 4250 円        |

※ 按分による支出がある場合は、領収書等の金額、按分率及び政務活動費の支出額をそれぞれ該当欄に記入すること。

|      |         |
|------|---------|
| 整理番号 | 3-1-3-5 |
|------|---------|

|    |       |   |       |   |       |   |
|----|-------|---|-------|---|-------|---|
| 決裁 | 会派代表者 |  | 経理責任者 |  | 経理担当者 |  |
|----|-------|---|-------|---|-------|---|

支出証拠書

(会派名・議員氏名 自民改革会議・中谷多加二)

|      |  |    |       |
|------|--|----|-------|
| 経費項目 | 調査研究費・研修費・広聴広報費・要請等活動費・会議費・資料作成費・資料購入費・事務費(事務所費) 人件費 |    |       |
| 内容   | 事務所光熱水費  |    |       |
| 年月日  | 平成31年2月27日～平成 年月日                                    | 金額 | 1458円 |

|                               |                       |
|-------------------------------|-----------------------|
| 目的                            | 調査研究など政務活動を行う為の事務所の維持 |
| 使途                            | 2019.2月電気代            |
| 政務活動・<br>県政との<br>関連性          |                       |
| <p>&lt;&lt;領収書貼付枠&gt;&gt;</p> |                       |

| 按分の理由    | 領収書金額(a) | 按分率(b) | 政務活動費支出額(a×b) |
|----------|----------|--------|---------------|
| 後援会と政務活動 | 2915円    | /      | 1458円         |
|          |          | 50%    |               |

※ 按分による支出がある場合は、領収書等の金額、按分率及び政務活動費の支出額をそれぞれ該当欄に記入すること。

3-1-3-5

平成31年 2月28日発行

■ 振替内容

口座振替払済のお知らせ (電気料金等領収証)

毎度お引立ただいただきありがとうございます。  
平成31年 2月分 の電気料金等を、口座振替により領収いたしました。

|             |  |              |
|-------------|--|--------------|
| 振替年月日       | 合計額収金額   | 消費税等相当額 (再掲) |
| 平成31年 2月27日 | 2915円  | 215円         |
| ご指定口座       | <input type="checkbox"/> 口座情報の表示を希望される場合は、担当窓口までご連絡ください。 |              |

■ 領収金額の内訳

| お客さま番号<br>おなまえ | 日程 | 契約種別     |   | ご使用量<br>kWh/m3 | 領収金額<br>円 | 消費税等相当額 (再掲)<br>円 | 精算額等<br>円 | 初回引落割引額<br>円 | 燃料費調整額<br>円 | 再エネ減価調整金<br>円 | 金部再掲<br>円 | 記事 |
|----------------|----|----------|---|----------------|-----------|-------------------|-----------|--------------|-------------|---------------|-----------|----|
|                |    | 容量       | 別 |                |           |                   |           |              |             |               |           |    |
|                |    |          |   | 72             | 2915      |                   |           | -5400        |             |               |           |    |
|                |    | 10 従量電灯B |   |                | 215       |                   | 208       | -13176       |             |               |           |    |
| 中谷 多加二         |    |          |   |                |           |                   |           |              |             |               |           |    |
|                |    |          |   |                |           |                   |           |              |             |               |           |    |
|                |    |          |   |                |           |                   |           |              |             |               |           |    |
|                |    |          |   |                |           |                   |           |              |             |               |           |    |
|                |    |          |   |                |           |                   |           |              |             |               |           |    |
|                |    |          |   |                |           |                   |           |              |             |               |           |    |
|                |    |          |   |                |           |                   |           |              |             |               |           |    |
|                |    |          |   |                |           |                   |           |              |             |               |           |    |
|                |    |          |   |                |           |                   |           |              |             |               |           |    |
|                |    |          |   |                |           |                   |           |              |             |               |           |    |
|                |    |          |   |                |           |                   |           |              |             |               |           |    |

◎ ごあんない お届け先住所を変更される場合は、表記の担当窓口までご連絡ください。お問い合わせには、お客さま番号をお知らせください。  
◎ おことわり 領収証の再発行はできませんので大切に保管してください。証明書の発行には、別途手数料がかかります。  
月分、金額を修正したものは無効でございます。

印紙税申告納  
付につき名古屋東  
税務署承認済  
作成地 名古屋市中区東新町

中部電力株式会社

|      |        |
|------|--------|
| 整理番号 | 3-13-7 |
|------|--------|

|    |       |   |       |   |       |   |
|----|-------|---|-------|---|-------|---|
| 決裁 | 会派代表者 |  | 経理責任者 |  | 経理担当者 |  |
|----|-------|---|-------|---|-------|---|

支出証拠書

(会派名・議員氏名 自民改革会議・中谷 多加二)

|      |  |    |       |
|------|--|----|-------|
| 経費項目 | 調査研究費・研修費・広聴広報費・要請情報活動費・会議費・資料作成費・資料購入費・事務費・事務所費・人件費 |    |       |
| 内容   | 日本経済新聞購読料  |    |       |
| 年月日  | 平成31年 3月 31日～平成 年 月 日                                | 金額 | 4250円 |

|                      |                           |
|----------------------|---------------------------|
| 目的                   | 県政・社会情勢に関する情報収集           |
| 使途                   | 3月分 購読料                   |
| 政務活動・<br>県政との<br>関連性 | 県政に関わる情報を収集し、政策や質問等の参考にする |

《領収書貼付枠》

(領収書 印) 振替

07 402 149  中谷多加二

|          |   |       |       |
|----------|---|-------|-------|
| 日本経済新聞朝刊 | 1 | 4,250 | 4,250 |
|----------|---|-------|-------|

2019 年 03 月 日

振替

(有) 二俣新聞販売所  
浜松市天竜区二俣町鹿島537-19  
本店 053-925-2246

| 按分の理由  | 領収書金額(a) | 按分率(b) | 政務活動費支出額(a×b) |
|--------|----------|--------|---------------|
| 全て政務活動 | 4250円    | /      |               |
|        |          | 100%   | 4250円         |

※ 按分による支出がある場合は、領収書等の金額、按分率及び政務活動費の支出額をそれぞれ該当欄に記入すること。

整理番号 3-1-3-8

|    |       |  |       |  |       |  |
|----|-------|--|-------|--|-------|--|
| 決裁 | 会派代表者 |  | 経理責任者 |  | 経理担当者 |  |
|----|-------|--|-------|--|-------|--|

支出証拠書

(会派名・議員氏名 自民改革会議・中谷多加二)

|      |  |    |             |
|------|--|----|-------------|
| 経費項目 | 調査研究費・研修費・広報広報費・要請陳情活動費・会議費・資料作成費 (資料購入費・事務費・事務所費・人件費) |    |             |
| 内容   | 新聞購読   |    |             |
| 年月日  | 平成31年3月31日～平成 年月日                                      | 金額 | 1,442 1490円 |

|                      |                       |
|----------------------|-----------------------|
| 目的                   | 政治状況、経済状況等県内、国内の動きの把握 |
| 使途                   | 2019.3月分購読料           |
| 政務活動・<br>県政との<br>関連性 | 県政の動きの把握と施策の展開の認識     |

《領収書貼付枠》

$$2,980 \times \frac{50}{100} = 1,490 \text{ 円}$$

領収書 (印刷版)

01 112 059 中谷多加二 振

|      |   |       |         |
|------|---|-------|---------|
| 静岡新聞 | 1 | 2,980 | 2,980 円 |
|------|---|-------|---------|

2019 年 03 月

(有) 二俣新聞販売所  
浜松市天竜区二俣町鹿島537-19  
本店 053-925-2246 TEL 053-583-1606

| 按分の理由       | 領収書金額(a)       | 按分率(b) | 政務活動費支出額(a×b)  |
|-------------|----------------|--------|----------------|
| 後援会事務所と政務活動 | 2,984<br>2980円 | 50%    | 1,442<br>1490円 |

※ 按分による支出がある場合は、領収書等の金額、按分率及び政務活動費の支出額をそれぞれ該当欄に記入すること。

|      |         |
|------|---------|
| 整理番号 | 3-1-3-9 |
|------|---------|

|    |       |  |       |  |       |  |
|----|-------|--|-------|--|-------|--|
| 決裁 | 会派代表者 |  | 経理責任者 |  | 経理担当者 |  |
|----|-------|--|-------|--|-------|--|

支出証拠書

(会派名・議員氏名 自民改革会議・中谷多加二)

|      |   |    |       |
|------|---|----|-------|
| 経費項目 | 調査研究費・研修費・広報広報費・要請情報活動費・会議費・資料作成費・ <u>資料購入費</u> ・事務費・事務所費・人件費 |    |       |
| 内容   | 新聞購読  |    |       |
| 年月日  | 平成31年3月31日～平成 年月日   | 金額 | 6200円 |

|                      |                               |
|----------------------|-------------------------------|
| 目的                   | 国の木材利用状況の把握と県産材の利用方法と動きの参考にする |
| 使途                   | 2019.3月購読料                    |
| 政務活動・<br>県政との<br>関連性 | 県の森林・林業施策への参考と反映              |

《領収書貼付枠》

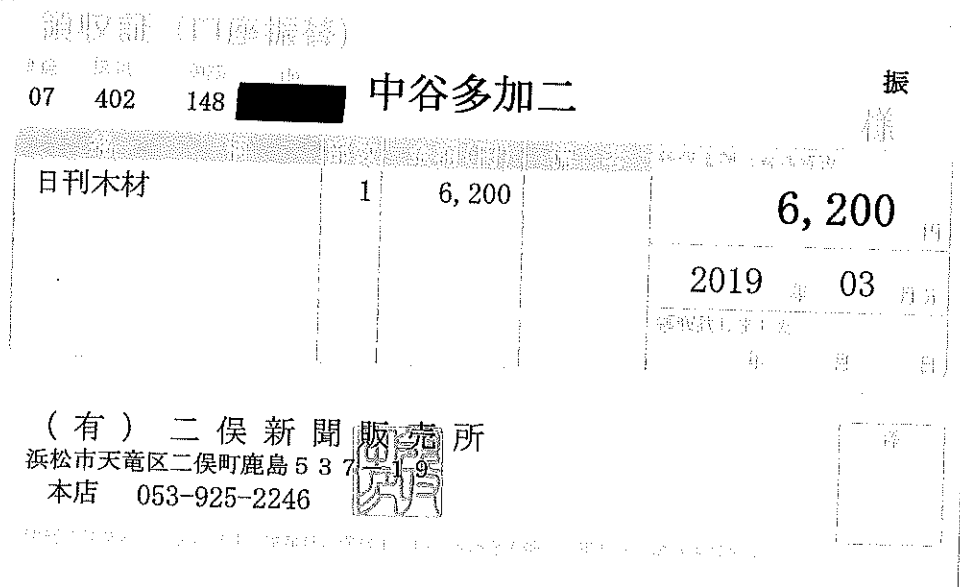

| 按分の理由  | 領収書金額(a) | 按分率(b) | 政務活動費支出額(a×b) |
|--------|----------|--------|---------------|
| 全て政務活動 | 6200円    | 100%   | 6200円         |

※ 按分による支出がある場合は、領収書等の金額、按分率及び政務活動費の支出額をそれぞれ該当欄に記入すること。



整理番号 3-1-3-10

|    |       |   |       |  |       |   |
|----|-------|---|-------|--|-------|---|
| 決裁 | 会派代表者 |  | 経理責任者 |  | 経理担当者 |  |
|----|-------|---|-------|--|-------|---|

支出証拠書 (自動車燃料代)

【3月分】

( 自民改革会議・中谷多加二 )

|      |                |            |                 |
|------|----------------|------------|-----------------|
| 区分   | 前回給油(領収書貼付分) A | 今回(直近)給油 B | 総走行距離 C = B - A |
|      | 年月日            | 年月日        | 年月日             |
| 走行距離 | km             | km         | km              |

| (経費項目別充当額)   |        |              |        |
|--|--------|--------------|--------|
| 経費項目   | 走行距離   | 積算方法※        | 充当額    |
| 事務費  | 515 km | 18円 × 515 km | 9,270円 |
| ※単価による充当方式 : 単価 (円) × 走行距離 (km)<br>※領収書による充当方式<br>・積上げ方式 : 領収書金額 (円) × 走行距離 (km) / 総走行距離 (上記C) (km)<br>・充当限度割合による按分 : 領収書金額 (円) × 充当限度割合 |        |              |        |
| <支払証明> 上記のとおり支払った (充当した) ことを証明します。 議員氏名 <u>中谷多加二</u> (印)   |        |              |        |

|          |
|----------|
| <領収書貼付枠> |
|----------|

| 按分の理由        | 領収書金額(a) | 按分率(b) | 政務活動費支出額(a×b) |
|--------------|----------|--------|---------------|
| 全て政務活動にかかる経費 | 9,270円   | 100%   | 9,270円        |

※ 按分による支出がある場合は、領収書等の金額、按分率及び政務活動費の支出額をそれぞれ該当欄に記入すること。



整理番号 3-1-3-11

|    |       |  |       |  |       |  |
|----|-------|--|-------|--|-------|--|
| 決裁 | 会派代表者 |  | 経理責任者 |  | 経理担当者 |  |
|----|-------|--|-------|--|-------|--|

支出証拠書

(会派名・議員氏名 自民改革会議・中谷多加二)

|      |  |    |         |
|------|--|----|---------|
| 経費項目 | 調査研究費・研修費・広聴広報費・要請等活動費・会議費・資料作成費・資料購入費・ <u>事務費</u> ・事務所費・人件費 |    |         |
| 内容   | 車両リース代 2 月分  |    |         |
| 年月日  | 平成 31 年 4 月 2 日 ~ 平成 年月日                                     | 金額 | 42720 円 |

|                      |       |
|----------------------|-------|
| 目的                   | _____ |
| 使途                   | _____ |
| 政務活動・<br>県政との<br>関連性 | _____ |

《領収書貼付枠》

◎ 充当できるものは、全額差引可。下記参照。

$¥ 341,751$  (リース代・付属品計) +  $¥ 201,830$  (諸経費) =  $¥ 543,581$  (総額)

会議費控除

$¥ 504,350$  +  $¥ 135,000$  (下取車価格) =  $¥ 639,350$  (控除)

| 按分の理由              | 領収書金額(a) | 按分率(b) | 政務活動費支出額(a×b) |
|--------------------|----------|--------|---------------|
| 後援会と政務活動にて<br>按分する | 85,440 円 | 50%    | 42,720 円      |

※ 按分による支出がある場合は、領収書等の金額、按分率及び政務活動費の支出額をそれぞれ該当欄に記入すること。

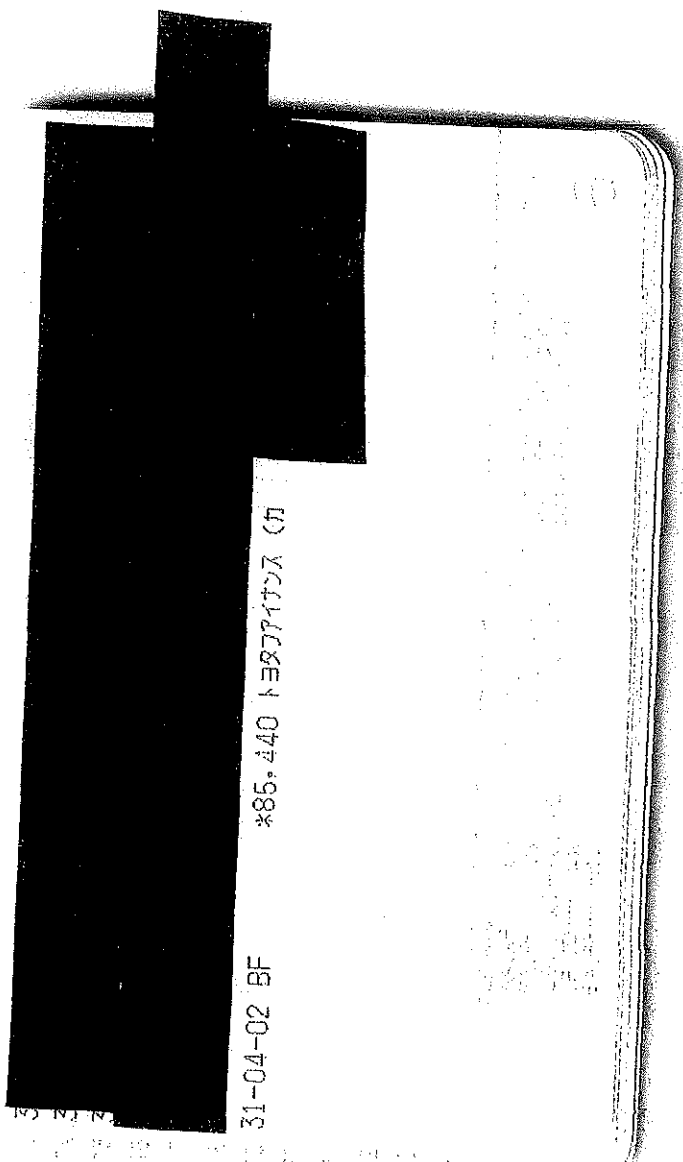

31-04-02 BF

\*85,440 ト 8771付ス 印

(Circular stamp containing illegible text)

車リース代 4年分

お支払金一覧表

この度は、弊社をご利用いただきまして、誠にありがとうございます。  
 お支払金のお支払金には、ご指定口座より預金口座振替にて自動引落しさせていただきます。  
 詳細をご案内いたします。なお、金融機関が休業日の場合は翌営業日のお引落としとなります。  
 この一覽表は、お支払の完了まで大切に保管してくださいませ、お願い申し上げます。

毎月のお支払いのご案内を郵送ご希望の場合は、表記お問い合わせ先までご連絡願います。  
 本契約以外で弊社とご契約があり、かつお支払日およびお支払口座が同一の場合は、まとめてご請求させていただきます。  
 なお、ご契約ごとの請求をお支払の場合は、それぞれにお手続きが必要となります。

2019年 2月16日  
 2019年 1月31日  
 静岡トヨタ自動車株式会社  
 トヨタクレジット  
 6,056,040円

| 回数  | お支払期日    | お支払金額 (円) | お支払後残高 (円) |
|-----|----------|-----------|------------|
| 001 | 20190402 | 85440     | 5970600    |
| 002 | 20190502 | 81100     | 5889500    |
| 003 | 20190602 | 81100     | 5808400    |
| 004 | 20190702 | 81100     | 5727300    |
| 005 | 20190802 | 81100     | 5646200    |
| 006 | 20190902 | 81100     | 5565100    |
| 007 | 20191002 | 81100     | 5484000    |
| 008 | 20191102 | 81100     | 5402900    |
| 009 | 20191202 | 81100     | 5321800    |
| 010 | 20200102 | 81100     | 5240700    |
| 011 | 20200202 | 81100     | 5159600    |
| 012 | 20200302 | 81100     | 5078500    |
| 013 | 20200402 | 81100     | 4997400    |
| 014 | 20200502 | 81100     | 4916300    |
| 015 | 20200602 | 81100     | 4835200    |
| 016 | 20200702 | 81100     | 4754100    |
| 017 | 20200802 | 81100     | 4673000    |
| 018 | 20200902 | 81100     | 4591900    |
| 019 | 20201002 | 81100     | 4510800    |
| 020 | 20201102 | 81100     | 4429700    |
| 021 | 20201202 | 81100     | 4348600    |
| 022 | 20210102 | 81100     | 4267500    |
| 023 | 20210202 | 81100     | 4186400    |
| 024 | 20210302 | 81100     | 4105300    |
| 025 | 20210402 | 81100     | 4024200    |
| 026 | 20210502 | 81100     | 3943100    |
| 027 | 20210602 | 81100     | 3862000    |
| 028 | 20210702 | 81100     | 3780900    |
| 029 | 20210802 | 81100     | 3699800    |
| 030 | 20210902 | 81100     | 3618700    |

| 回数  | お支払期日    | お支払金額 (円) | お支払後残高 (円) |
|-----|----------|-----------|------------|
| 031 | 20211002 | 81100     | 3537600    |
| 032 | 20211102 | 81100     | 3456500    |
| 033 | 20211202 | 81100     | 3375400    |
| 034 | 20220102 | 81100     | 3294300    |
| 035 | 20220202 | 81100     | 3213200    |
| 036 | 20220302 | 81100     | 3132100    |
| 037 | 20220402 | 81100     | 3051000    |
| 038 | 20220502 | 81100     | 2969900    |
| 039 | 20220602 | 81100     | 2888800    |
| 040 | 20220702 | 81100     | 2807700    |
| 041 | 20220802 | 81100     | 2726600    |
| 042 | 20220902 | 81100     | 2645500    |
| 043 | 20221002 | 81100     | 2564400    |
| 044 | 20221102 | 81100     | 2483300    |
| 045 | 20221202 | 81100     | 2402200    |
| 046 | 20230102 | 81100     | 2321100    |
| 047 | 20230202 | 81100     | 2240000    |
| 048 | 20230302 | 81100     | 2158900    |
| 049 | 20230402 | 81100     | 2077800    |
| 050 | 20230502 | 81100     | 1996700    |

※ご契約の保証人(または連帯保証人)以外からのお問い合わせにはお答えできない場合がございますので、予めご了承ください。  
 ※個人情報保護法の取扱いが、口座番号の一部を非表示しております。

上記のお支払回数をご確認ください。表頭の金額は、お支払金に相当する金額です。

4年

3-1-3-11

# 商談メモ

## 中谷 多加二 様

作成日 31年 1月25日

〒431-3302  
浜松市天竜区只来1674  
TEL 053-924-0013

静岡トヨタ自動車株式会社  
浜北インター

TEL 053-588-6650

担当営業スタッフ XXXXXXXXXX

おすすめ車両 検査登録・車庫申請は書類代行

### 新型クラウン G

| ボディタイプ | 排気量               | 駆動 | ミッション   | ボディカラー           | 型式           |
|--------|-------------------|----|---------|------------------|--------------|
| 3BOX   | 2500CC (A25A-FXS) | FR | デュークCVT | ホワイトパールクリスタルシャイン | AZSH20-AEXGB |



※ボディカラーなど、実車と異なる場合があります。

|                        |                      |
|------------------------|----------------------|
| 車両本体価格                 | 5,621,400            |
| 値引き(一)                 | 75,631               |
| 計                      | 5,545,769            |
| ※1 オプション・付属品計 8.0%     | ★341,751             |
| 下取車価格(一) (または、使用済車積算額) | <del>1,350,000</del> |
| 下取車残債                  | 0                    |
| 差引お支払額①                | 5,752,520            |
| ※2 諸費用計 (課税分含む) ②      | ★201,830             |
| 消費税・地方消費税等合計           | 438,994              |

|                      |           |
|----------------------|-----------|
| 現金販売時<br>お支払総額 (①+②) | 5,954,350 |
|----------------------|-----------|

|                         |           |
|-------------------------|-----------|
| (別途) 下取車リサイクル預託金相当額 (一) | 14,350    |
| (参考) 上記を含めたお支払総額        | 5,940,000 |

※下取車価格欄には使用済車買取依頼書記帳額が含まれています。

|                          |          |
|--------------------------|----------|
| 自動車税 2月登録                | 3,700    |
| 自動車取得税                   | 0        |
| 自動車重量税                   | 0        |
| 自賠責保険料                   | 36,780   |
| 税金・保険料 小計                | 40,480   |
| OSS申請代行費用                | 28,296   |
| 納車費用 (店頭)                | 0        |
| 下取車諸手續代行費用               | 0        |
| 下取車査定料                   | 7,560    |
| 資金管理料金⑥                  | 290      |
| 希望ナンバー代行費用               | 0        |
| セットアップ料                  | 2,754    |
| 持込車検・県外輸送                | 0        |
| 課税販売諸費用等 小計(消費税込) ③ 8.0% | ★38,900  |
| 預り法定費用                   | 2,940    |
| 新規検査登録手数料                | 2,700    |
| 車庫証明手数料                  | 0        |
| 下取車登録手續費用                | 0        |
| 預りリサイクル預託金⑤              | 12,050   |
| 公正証書作成費用                 | 0        |
| 預り法定費用等 小計               | ★17,690  |
| 自動車保険料                   | 0        |
| ウェルカムサポート X4             | 90,720   |
| 保証がつくレプラン 3              | 14,040   |
| ボトルキープ・下取自               | 0        |
| その他 小計                   | ★104,760 |

※2 諸費用明細

|                           |         |
|---------------------------|---------|
| ※1 メーカーオプション・付属品明細 (消費税込) |         |
| [内装]                      |         |
| ファブリック/ブラック(標準)           |         |
| [メーカーオプション明細]             |         |
| ホワイトパールクリスタルシャイン          | 37,800  |
| ETC2.0ユニット (VICSキタック)     | 16,200  |
| メーカーオプション計                | 54,000  |
| [付属品(おすすめ)明細]             |         |
| シャクジョイル (NEW)             | 378     |
| スーパーガラスコート (フロント&リア)      | 15,429  |
| プロアット エキゾットタイプ            | 81,000  |
| MT-10エプイ                  | 6,264   |
| サイトバ イー パーシク              | 33,480  |
| 付属品(おすすめ)計                | 136,551 |
| [付属品(その他)明細]              |         |
| CPC7 レイムコーティング WG         | 151,200 |
| 18カラットメッキサドルチロロコグ (S&D)   | 83,160  |
| 値引き(一)                    | 83,160  |
| 付属品(その他)計                 | 151,200 |

|               |        |
|---------------|--------|
| リサイクル預託金⑤     | 12,050 |
| 内訳            |        |
| シュレッダーダスト料金   | 9,990  |
| エアバッグ類料金      | 1,930  |
| フロン類料金        | 0      |
| 情報管理料金        | 130    |
| 資金管理料金(消費税込)⑥ | 290    |
| 計             | 12,340 |

|        |                       |
|--------|-----------------------|
| 頭割 賦元金 | ★302,520              |
| 割賦元金   | 5,450,000             |
| 支払開始月  | 31年 4月より              |
| 支払回数   | 48回                   |
| 初回支払回  | 85,440                |
| 毎月支払回  | 81,100 × 46回          |
| ボーナス   |                       |
| ボーナス   |                       |
| 最終回支払  | 2,240,000 (実質年率 3.9%) |

自動車保険料 頭金 ¥504,350 -

メモ

(この書面はメモであり見積りではありません)  
(%は消費税・地方消費税率)

No. 003-3705

4,201,830