

別紙

| No. | 月 日 | 用 件 | 金額 (円) |
|-----|----------|---------------------|--------|
| 1 | 5 月 1 日 | 駿河湾環状道路(西進)の進捗状況確認 | 2,363 |
| 2 | 5 月 14 日 | サッカー場整備について実現可能性調査 | 2,363 |
| 3 | 5 月 15 日 | 鉄道高架事業の進捗状況確認 | 2,363 |
| 4 | 5 月 16 日 | 新エネルギー供給の拡大について現状調査 | 2,363 |
| 5 | 5 月 20 日 | 県内の金融支援について状況確認 | 2,363 |
| 6 | 5 月 24 日 | 経営革新審査状況について実態状況の確認 | 2,363 |
| 7 | 5 月 30 日 | AOIパークの活用状況について調査 | 2,363 |
| 8 | 月 日 | | |
| 9 | 月 日 | | |
| 10 | 月 日 | | |
| 11 | 月 日 | | |
| 12 | 月 日 | | |
| 13 | 月 日 | | |
| 14 | 月 日 | | |
| 15 | 月 日 | | |
| 16 | 月 日 | | |
| 17 | 月 日 | | |
| 18 | 月 日 | | |
| 19 | 月 日 | | |
| 20 | 月 日 | | |
| 合 計 | | | 16,541 |

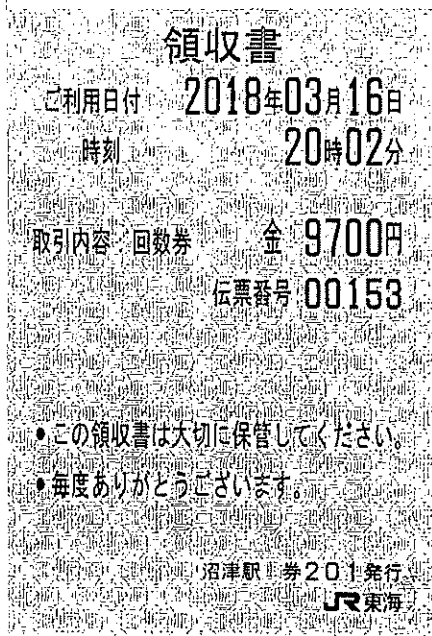

No.1

5/1 9,10 枚目

JR代金 9,700円×2/11=1,763円

バス代(別紙) 600円

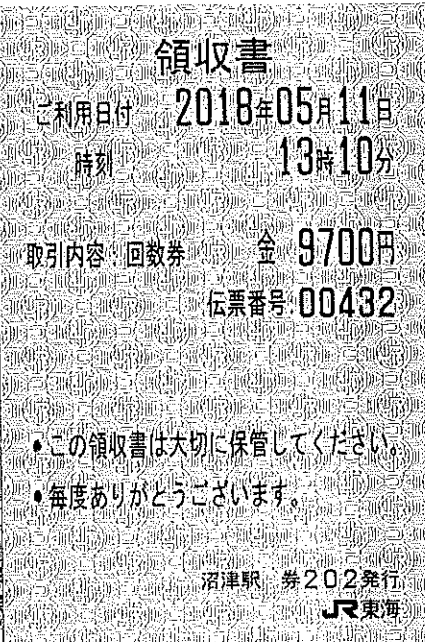
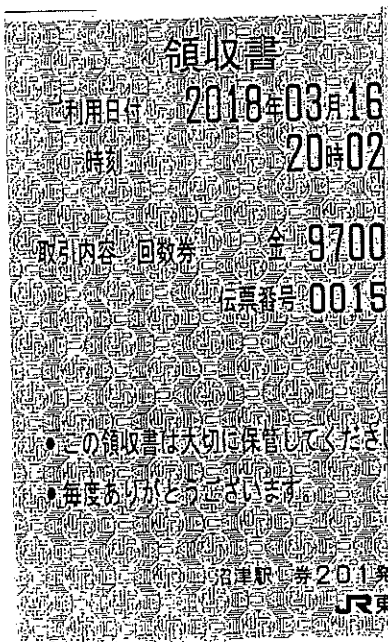

No.2

5/14 11,1 枚目

JR代金 9,700円×2/11=1,763円

バス代(別紙) 600円

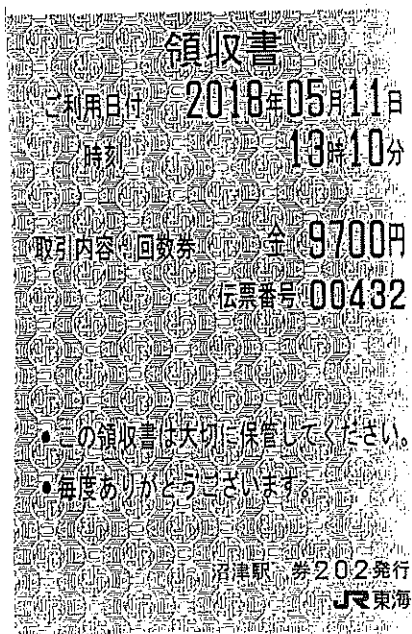

No.3

5/15 2,3 枚目

JR代金 9,700円×2/11=1,763円

バス代(別紙) 600円

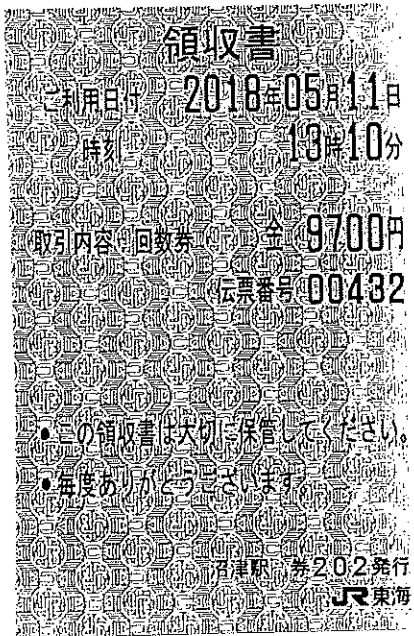

No.4
5/16 4,5 枚目
JR 代金 9,700 円×2/11=1,763 円
ﾊﾞｽ代(別紙) 600 円

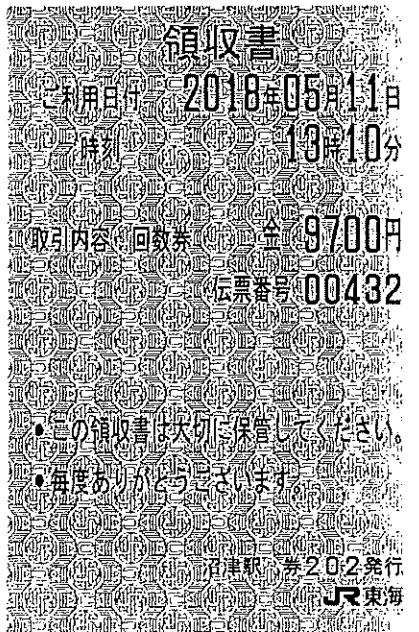

No.5
5/20 6,7 枚目
JR 代金 9,700 円×2/11=1,763 円
ﾊﾞｽ代(別紙) 600 円

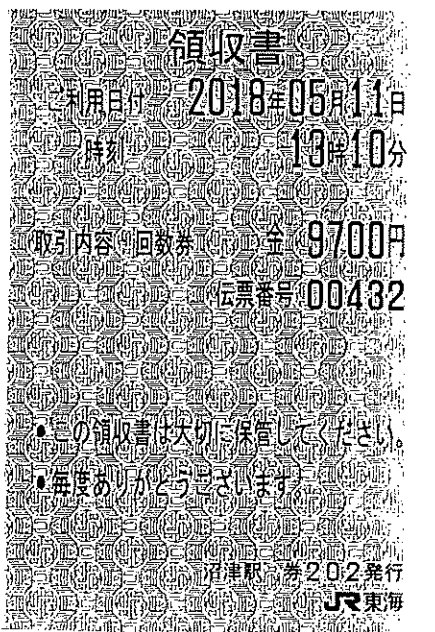

No.6
5/24 8,9 枚目
JR 代金 9,700 円×2/11=1,763 円
ﾊﾞｽ代(別紙) 600 円

領収書
利用日付 2018年05月11日
時刻 13時10分
取引内容(回数券) 現金 9,700円
(伝票番号) 00432
●この領収書は大切に保管してください。
●毎度ありがとうございます。
沼津駅 券Z02発行
JR東海

No.7

5/30 10,11 枚目

JR 代金 9,700円×2/11=1,763円

バス代(別紙) 600円

| | |
|------|----|
| 整理番号 | 10 |
|------|----|

| | | | | | | |
|----|-------|--------|-------|--------|-------|--------|
| 決裁 | 会派代表者 | (藤本) | 経理責任者 | (田内) | 経理担当者 | (藤本) |
|----|-------|--------|-------|--------|-------|--------|

使途項目 サーチキー 支出証拠書

780 - 005

(会派名・議員氏名 ふじのくに県民クラブ - 曳田 卓)

| | | | |
|-------|---|-----|---------|
| 経費項目 | 調査研究費・研修費・広報広報費・要請情報謝費・会議費・資料作成費・資料購入費・事務費・事務所費・人件費 | | |
| 内 容 | 携帯電話料 | | |
| 年 月 日 | 平成 30年 5月 1日~平成 年 月 日 | 金 額 | 4,355 円 |

| | |
|----------------------|-----------------------|
| 目 的 | 調査研究など政務活動を行うための通信手段。 |
| 使 途 | 30年4月請求分電話料 |
| 政務活動・ 県政との 関連性 | — |

《領収書貼付枠》

| | | |
|----|-----------|----------------------|
| 13 | D30- 4-27 | |
| 14 | D30- 4-27 | |
| 15 | D30- 5- 1 | |
| 16 | D30- 5- 1 | |
| 17 | D30- 5- 1 | 8,710 KDDIリョウキョウ(セテ) |
| 18 | | |
| 19 | | |
| 20 | | |
| 21 | | |
| 22 | | |
| 23 | | |
| 24 | | |

| 按分の理由 | 領収書金額(a) | 按分率(b) | 政務活動費支出額(a×b) |
|------------|----------|--------|---------------|
| 政務活動と私用で按分 | 8,710 円 | 1/2 | 4,355 円 |
| | | % | |

※ 按分による支出がある場合は、領収書等の金額、按分率及び政務活動費の支出額をそれぞれ該当欄に記入すること。

整理番号 11

| | | | | | | |
|----|-------|------|-------|------|-------|------|
| 決裁 | 会派代表者 | (木本) | 経理責任者 | (田内) | 経理担当者 | (木本) |
|----|-------|------|-------|------|-------|------|

使途項目 サーチキー 支出証 拠書

780 - 005

(会派名・議員氏名 ふじのくに県民クラブ - 曳田 卓)

| | | | |
|-------|---|-----|----------|
| 経費項目 | 調査研究費・研修費・広聴広報費・要請陳情活動費・会議費・資料作成費・資料購入費事務費・事務所費・人件費 | | |
| 内 容 | 自動車リース料 | | |
| 年 月 日 | 平成 30年 5月 10日~平成 年 月 日 | 金 額 | 36,750 円 |

| | |
|------------------------|-----------------------|
| 目 的 | 調査研究など政務活動を行うための移動手段。 |
| 使 途 | 30年5月分リース料 |
| 政務活動・ 県政との 関 連 性 | — |

《領収書貼付枠》

80,100 円(リース代) - 6,600 円(メンテナンス料) = 73,500 円 × 1/2 = 36,750 円

| |
|--------------|
| 13 D30- 4-27 |
| 14 D30- 4-27 |
| 15 D30- 5- 1 |
| 16 D30- 5- 1 |
| 17 D30- 5- 1 |
| 18 D30- 5- 7 |
| 19 D30- 5- 7 |
| 20 D30- 5- 8 |
| 21 D30- 5-10 |
| 22 D30- 5-10 |
| 23 D30- 5-14 |
| 24 D30- 5-21 |

80,100 ニツカツ

| 按分の理由 | 領収書金額 (a) | 按分率 (b) | 政務活動費支出額 (a×b) |
|------------|-----------|---------|----------------|
| 政務活動と私用で按分 | 73,500 円 | 1/2 | 36,750 円 |
| | | % | |

※ 按分による支出がある場合は、領収書等の金額、按分率及び政務活動費の支出額をそれぞれ該当欄に記入すること。

整理番号 12

| | | | | | | |
|----|-------|------|-------|------|-------|------|
| 決裁 | 会派代表者 | ① 藤本 | 経理責任者 | ② 田内 | 経理担当者 | ③ 手本 |
|----|-------|------|-------|------|-------|------|

使途項目 サーチキー 支出証 拠書

780 - 005

(会派名・議員氏名 ふじのくに県民クラブ - 曳田 卓)

| | | | |
|------|---|----|---------|
| 経費項目 | 調査研究費・研修費・広聴広報費・要請陳情等活動費・会議費・資料作成費・資料購入費事務費・ <u>事務所費</u> ・人件費 | | |
| 内容 | 駐車場賃借料 30年5月分 | | |
| 年月日 | 平成 30年 5月 20日~平成 年 月 日 | 金額 | 8,000 円 |

| | |
|----------------------|---|
| 目的 | — |
| 使途 | — |
| 政務活動・ 県政との 関連性 | — |

《領収書貼付枠》

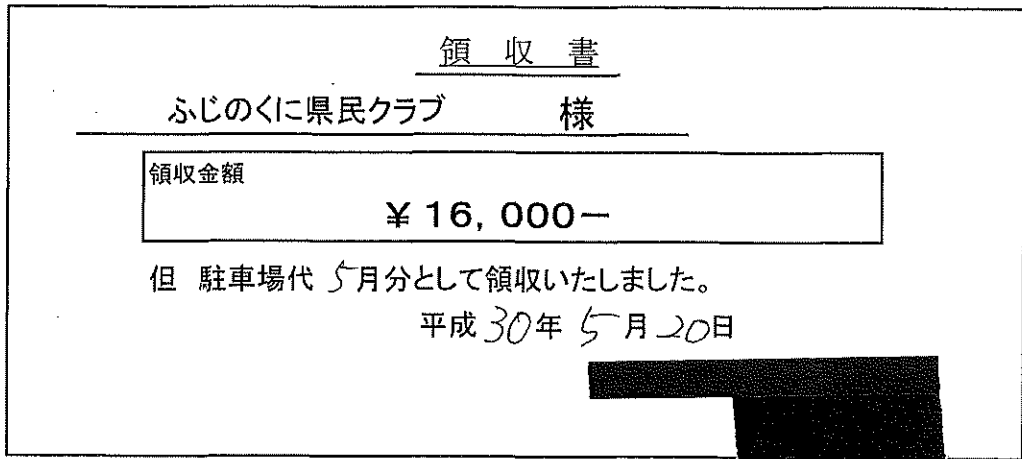

| 按分の理由 | 領収書金額 (a) | 按分率 (b) | 政務活動費支出額 (a×b) |
|------------|-----------|---------|----------------|
| 政務活動と私用で按分 | 16,000 円 | 1/2 | 8,000 円 |
| | | % | |

※ 按分による支出がある場合は、領収書等の金額、按分率及び政務活動費の支出額をそれぞれ該当欄に記入すること。

整理番号 13

| | | | | | | |
|----|-------|------|-------|------|-------|------|
| 決裁 | 会派代表者 | (藤本) | 経理責任者 | (田内) | 経理担当者 | (藤本) |
|----|-------|------|-------|------|-------|------|

使途項目 サーチキー 支出証拠書 (自動車燃料代)

7 8 0 - 0 0 4

【 5 月分】 5/24 (会派名・議員氏名 ふじのくに県民クラブ・ 曳田 卓)

| | | | |
|------|----------------|-------------|-------------|
| 区分 | 前回給油(領収書貼付分) A | 今回(直近の)給油 B | 総走行距離 C=B-A |
| 年月日 | 年 月 日 | 年 月 日 | |
| 走行距離 | km | km | km |

(経費項目別充当額)

| 経費項目 | 走行距離 (km) | 積算方法※ | 充当額 (円) |
|------|-----------|------------|---------|
| 事務費 | | 円× km / km | 4,500 円 |

※単価による充当方式 : 単価 (円) × 走行距離 (km)

※領収書による充当方式

- ・積上げ方式 : 領収書金額 (円) × 走行距離 (km) / 総走行距離 (上記C) (km)
- ・充当限度割合による按分 : 領収書金額 (円) × 充当限度割合

《支払証明》上記のとおり支払った (充当した) ことを証明します。 議員氏名 曳田 卓 (印)

《領収書貼付枠》

| | | | |
|---------------------|-----------|---------|----------------|
| 按分の理由 政務活動と私用で按分 | 領収書金額 (a) | 按分率 (b) | 政務活動費支出額 (a×b) |
| | 9,000 円 | 1/2 % | 4,500 円 |

※ 按分による支出がある場合は、領収書等の金額、按分率及び政務活動費の支出額をそれぞれ該当欄に記入すること。

ENEOS

納品書 (領収書)

株式会社ツチャ
セルフ五月給油所
静岡県沼津市柳町3-1
TEL:055-921-9295

2018/05/02(水)15:40 2018/05/02

17-01-00051-2938 22355 様
売上 WaiWaiプリカ (自SS)

4622 001000
ENEOS ヴィーゴ ¥1000
6.95L,] @144 L- 1 P- 2

合計 ¥1,000
(内消費税等 ¥74)
プリカ利用金額 : ¥1000

プリカ別No. :
プリカ前回残高 : ¥23000
プリカ今回残高 : ¥22000

※上記にて納品書とさせていただきます

ようこそ五月SSへ!!

No.4573 担当:五月SS

ENEOS

納品書 (領収書)

株式会社ツチャ
セルフ五月給油所
静岡県沼津市柳町3-1
TEL:055-921-9295

2018/05/03(木)11:22 2018/05/03

17-01-00051-2938 22355 様
売上 WaiWaiプリカ (自SS)

5021 002000
レギュラーガソリン ¥2000
15.04L,] @133 L- 4 P-10

合計 ¥2,000
(内消費税等 ¥148)
プリカ利用金額 : ¥2000

プリカ別No. :
プリカ前回残高 : ¥22000
プリカ今回残高 : ¥20000

※上記にて納品書とさせていただきます

ようこそ五月SSへ!!

No.4843 担当:五月SS

ENEOS

納品書 (領収書)

株式会社ツチャ
セルフ五月給油所
静岡県沼津市柳町3-1
TEL:055-921-9295

2018/05/12(土)12:54 2018/05/12

17-01-00051-2938 22355 様
売上 WaiWaiプリカ (自SS)

0776 001000
ENEOS ヴィーゴ ¥1000
6.95L,] @144 L- 1 P- 2

合計 ¥1,000
(内消費税等 ¥74)
プリカ利用金額 : ¥1000

プリカ別No. :
プリカ前回残高 : ¥20000
プリカ今回残高 : ¥19000

※上記にて納品書とさせていただきます

ようこそ五月SSへ!!

No.8586 担当:五月SS

ENEOS

納品書 (領収書)

株式会社ツチャ
セルフ五月給油所
静岡県沼津市柳町3-1
TEL:055-921-9295

2018/05/19(土)11:42 2018/05/19

17-01-00051-2938 22355 様
売上 WaiWaiプリカ (自SS)

5251 002000
レギュラーガソリン ¥2000
14.60L,] @137 L- 4 P-10

合計 ¥2,000
(内消費税等 ¥148)
プリカ利用金額 : ¥2000

プリカ別No. :
プリカ前回残高 : ¥18000
プリカ今回残高 : ¥16000

※上記にて納品書とさせていただきます

ようこそ五月SSへ!!

No.1519 担当:五月SS

ENEOS

納品書 (領収書)

株式会社ツチャ
セルフ五月給油所
静岡県沼津市柳町3-1
TEL:055-921-9295

2018/05/14(月)11:05 2018/05/14

17-01-00051-2938 22355 様
売上 WaiWaiプリカ (自SS)

1892 001000
ENEOS ヴィーゴ ¥1000
6.95L,] @144 L- 1 P- 2

合計 ¥1,000
(内消費税等 ¥74)
プリカ利用金額 : ¥1000

プリカ別No. :
プリカ前回残高 : ¥19000
プリカ今回残高 : ¥18000

※上記にて納品書とさせていただきます

ようこそ五月SSへ!!

No.9308 担当:五月SS

ENEOS

納品書 (領収書)

株式会社ツチャ
セルフ五月給油所
静岡県沼津市柳町3-1
TEL:055-921-9295

2018/05/21(月)12:14 2018/05/21

17-01-00051-2938 22355 様
売上 WaiWaiプリカ (自SS)

6709 001000
ENEOS ヴィーゴ ¥1000
6.76L,] @148 L- 1 P- 2

合計 ¥1,000
(内消費税等 ¥74)
プリカ利用金額 : ¥1000

プリカ別No. :
プリカ前回残高 : ¥16000
プリカ今回残高 : ¥15000

※上記にて納品書とさせていただきます

ようこそ五月SSへ!!

No.2469 担当:五月SS

ENEOS

納品書 (領収書)

株式会社ツチャ
セルフ五月給油所
静岡県沼津市柳町3-1
TEL:055-921-9295

2018/05/24(木)07:53 2018/05/24

17-01-00051-2938 22355 様
売上 WaiWaiプリカ (自SS)

8354 001000
ENEOS ヴィーゴ ¥1000
6.67L, ① ①150 L- 1 P- 2

合計 ¥1,000
(内消費税等 ¥74)
プリカ利用金額 : ¥1000

プリカ別No. :
プリカ前回残高 : ¥15000
プリカ今回残高 : ¥14000

※上記にて納品書とさせていただきます

よろこそ五月SSへ!!

No.3563 担当:五月SS

| | |
|------|----|
| 整理番号 | 14 |
|------|----|

| | | | | | | |
|----|-------|--|-------|--|-------|--|
| 決裁 | 会派代表者 | | 経理責任者 | | 経理担当者 | |
|----|-------|--|-------|--|-------|--|

使途項目 サーチキー 支出証拠書

779 - 004

(会派名・議員氏名 ふじのくに県民クラブ - 曳田 卓)

| | | | |
|------|---|----|----------|
| 経費項目 | 調査研究費・研修費・広聴広報費・要請陳情等活動費・会議費・資料作成費・資料購入費・事務費・事務所費・人件費 | | |
| 内容 | ワトリース料 | | |
| 年月日 | 平成 30年5月28日～平成 年 月 日 | 金額 | 27,108 円 |

| | |
|----------------------|---|
| 目的 | 行政に対する県民の意識に係る調査のデータを蓄積し、行政に反映させる。 |
| 使途 | 30年5月分リース料 |
| 政務活動・ 県政との 関連性 | 常に県民の考え方や要望を調査、蓄積し結果を県政に反映させる。その為にも、男性、女性、既婚、未婚、子育て世代、若年、壮年、老年など各年代層を元に、さらに地区別に分け、どのような問題点があるか、それをどのように解決していくかの資料とする。 |

《領収書貼付枠》

| | | |
|----|-----------|------------------|
| 13 | D30- 5-28 | 27,108 リコーリース(カ) |
| 14 | D30- 5-28 | |
| 15 | D30- 5-28 | |
| 16 | D30- 5-28 | |
| 17 | 30- 5-28 | |
| 18 | D30- 5-30 | |
| 19 | D30- 5-30 | |
| 20 | D30- 5-31 | |
| 21 | D30- 6- 4 | |
| 22 | D30- 6- 6 | |
| 23 | | |
| 24 | | |

| 按分の理由 | 領収書金額 (a) | 按分率 (b) | 政務活動費支出額 (a×b) |
|----------------------|-----------|---------|----------------|
| 全て政務活動にかかる ものである。 | 27,108 円 | / | 27,108 円 |
| | | 100% | |

※ 按分による支出がある場合は、領収書等の金額、按分率及び政務活動費の支出額をそれぞれ該当欄に記入すること。

整理番号 15

| | | | | | | |
|----|-------|---|-------|---|-------|---|
| 決裁 | 会派代表者 |  | 経理責任者 |  | 経理担当者 |  |
|----|-------|---|-------|---|-------|---|

使途項目 サーチキー 支出証拠書

778 - 002

(会派名・議員氏名 ふじのくに県民クラブ - 曳田 卓)

| | | | |
|------|---|----|---------|
| 経費項目 | 調査研究費・研修費・広聴広報費・要請情報活動費・会議費・資料作成費資料購入費・事務費・事務所費・人件費 | | |
| 内容 | 新聞購読料 | | |
| 年月日 | 平成 30年 5月 28日~平成 年 月 日 | 金額 | 3,710 円 |

| | |
|----------------------|---------------------------|
| 目的 | 県政、社会情勢に関する情報収集。 |
| 使途 | 30年5月分購読料 |
| 政務活動・ 県政との 関連性 | 広く県政等の情報を収集し、政策や質問の参考にする。 |

《領収書貼付枠》

| | | |
|----|-----------|-----|
| 1 | 30- 5-21 | |
| 2 | D30- 5-21 | |
| 3 | 30- 5-21 | |
| 4 | D30- 5-25 | |
| 5 | D30- 5-25 | |
| 6 | D30- 5-25 | |
| 7 | D30- 5-25 | |
| 8 | D30- 5-28 | |
| 9 | D30- 5-28 | |
| 10 | D30- 5-28 | |
| 11 | D30- 5-28 | 新聞代 |
| 12 | D30- 5-28 | |

3,710 円

| 按分の理由 | 領収書金額 (a) | 按分率 (b) | 政務活動費支出額 (a×b) |
|------------------|-----------|---------|----------------|
| 全て政務活動にかかるものである。 | 3,710 円 | 100% | 3,710 円 |

※ 按分による支出がある場合は、領収書等の金額、按分率及び政務活動費の支出額をそれぞれ該当欄に記入すること。

2018年5月分 領収証 発証No. [REDACTED]-201805-1

曳田 卓 様

柳町4-49

| 銘柄 | 部数 | 金額 |
|--------|----|--------|
| 静岡新聞 | 1 | 2,980* |
| 沼津朝日新聞 | 1 | 730* |

合計金額
¥3,710*
(消費税込み)

6月休刊日のお知らせ
【6月11日(月)朝刊休み】

毎度ご購読有難うございます
上記金額正に領収致しました

読者と共に一世紀



遠藤新聞舗

沼津市大手町5丁目11-3

0120-468-014

本店 電話 962-1933
金岡支店 電話 925-7711
中央支店 電話 962-5322
南支店 電話 933-2513
沼津西部支店 電話 969-2088



| | |
|------|----|
| 整理番号 | 16 |
|------|----|

| | | | | | | |
|----|-------|---|-------|---|-------|---|
| 決裁 | 会派代表者 |  | 経理責任者 |  | 経理担当者 |  |
|----|-------|---|-------|---|-------|---|

使途項目 サーチキー 支出証拠書

780 - 005

(会派名・議員氏名 ふじのくに県民クラブ - 曳田 卓)

| | | | |
|-------|---|-----|---------|
| 経費項目 | 調査研究費・研修費・広聴広報費・要請陳情活動費・会議費・資料作成費・資料購入費・ 事務費 ・事務所費・人件費 | | |
| 内 容 | 携帯電話料 | | |
| 年 月 日 | 平成 30年 5月 31日～平成 年 月 日 | 金 額 | 4,411 円 |

| | |
|----------------------|-----------------------|
| 目 的 | 調査研究など政務活動を行うための通信手段。 |
| 使 途 | 30年5月請求分電話料 |
| 政務活動・ 県政との 関連性 | — |

《領収書貼付枠》

| | | |
|----|-----------|----------------------|
| 13 | D30- 5-28 | |
| 14 | D30- 5-28 | |
| 15 | D30- 5-28 | |
| 16 | D30- 5-28 | |
| 17 | 30- 5-28 | |
| 18 | D30- 5-30 | |
| 19 | D30- 5-30 | |
| 20 | D30- 5-31 | 8,823 KDDIリヨウキョウ(セテ) |
| 21 | D30- 6- 4 | |
| 22 | D30- 6- 6 | |
| 23 | | |
| 24 | | |

| 按分の理由 | 領収書金額 (a) | 按分率 (b) | 政務活動費支出額 (a×b) |
|------------|-----------|---------|----------------|
| 政務活動と私用で按分 | 8,823 円 | 1/2 | 4,411 円 |
| | | % | |

※ 按分による支出がある場合は、領収書等の金額、按分率及び政務活動費の支出額をそれぞれ該当欄に記入すること。

整理番号 19

| | | | | | | |
|----|-------|---|-------|---|-------|---|
| 決裁 | 会派代表者 |  | 経理責任者 |  | 経理担当者 |  |
|----|-------|---|-------|---|-------|---|

使途項目 サーチキー 支出証拠書

782 - 001

(会派名・議員氏名 ふじのくに県民クラブ - 曳田 卓)

| | | | |
|-------|---|-----|----------|
| 経費項目 | 調査研究費・研修費・広聴広報費・要請等活動費・会議費・資料作成費・資料購入費・事務費・事務所費 人件費 | | |
| 内 容 | 事務員雇用 | | |
| 年 月 日 | 平成30年5月1日~平成30年5月31日 | 金 額 | 88,350 円 |

| | |
|----------------------|-----------------------|
| 目 的 | 調査研究などの政務活動を補助する職員を雇用 |
| 使 途 | 5月分給与 |
| 政務活動・ 県政との 関連性 | — |

《領収書貼付枠》
給与支払明細書
 平 30 年 5 月分
 氏 名 

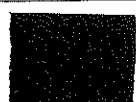
| 給 与 | 通勤手当 | 支給額合計 | 控 除 額 | | | 差引支給額 |
|----------|------|----------|-------|--------------|--------------|---|
| | | | 所 得 税 | 雇 用 保 険 料 | 控 除 額 合 計 | |
| 88,350 円 | 0 円 | 88,350 円 | 0 円 | 0 円 | 0 円 | 88,350 円 |
| | | | | | 受領印 |  |
| | | | | | 受領日 | 5月31日 |

| 按分の理由 | 領収書金額 (a) | 按分率 (b) | 政務活動費支出額 (a×b) |
|----------------------|-----------|---------|----------------|
| 全て政務活動にかかる ものである。 | 88,350 円 | / | 88,350 円 |
| | | 100% | |

※ 按分による支出がある場合は、領収書等の金額、按分率及び政務活動費の支出額をそれぞれ該当欄に記入すること。

雇用実績表

| 5月分 | | 氏名 | | [Redacted] | | | |
|-----|-----|----|----------------|------------------|--|--|--|
| 日 | 曜日 | 雇用 | 政務活動業務内容 | うち政務活動費 業務時間数 | | | |
| 1 | 火 | 5 | 議員の調査項目の整理 | 5 | | | |
| 2 | 水 | | | | | | |
| 3 | 木 | 5 | 電話及び来客の対応,書類整理 | 5 | | | |
| 4 | 金 | | | | | | |
| 5 | 土 | | | | | | |
| 6 | 日 | | | | | | |
| 7 | 月 | 5 | 電話及び来客の対応,書類整理 | 5 | | | |
| 8 | 火 | 5 | 電話及び来客の対応,書類整理 | 5 | | | |
| 9 | 水 | | | | | | |
| 10 | 木 | 5 | 電話及び来客の対応,書類整理 | 5 | | | |
| 11 | 金 | 5 | 電話及び来客の対応,書類整理 | 5 | | | |
| 12 | 土 | 8 | 地元の陳情受け | 8 | | | |
| 13 | 日 | | | | | | |
| 14 | 月 | 5 | 電話及び来客の対応,書類整理 | 5 | | | |
| 15 | 火 | 5 | 電話及び来客の対応,書類整理 | 5 | | | |
| 16 | 水 | | | | | | |
| 17 | 木 | 5 | 電話及び来客の対応,書類整理 | 5 | | | |
| 18 | 金 | 5 | 電話及び来客の対応,書類整理 | 5 | | | |
| 19 | 土 | | | | | | |
| 20 | 日 | | | | | | |
| 21 | 月 | 5 | 電話及び来客の対応,書類整理 | 5 | | | |
| 22 | 火 | 5 | 電話及び来客の対応,書類整理 | 5 | | | |
| 23 | 水 | | | | | | |
| 24 | 木 | 5 | 電話及び来客の対応,書類整理 | 5 | | | |
| 25 | 金 | 5 | 電話及び来客の対応,書類整理 | 5 | | | |
| 26 | 土 | | | | | | |
| 27 | 日 | | | | | | |
| 28 | 月 | 5 | 電話及び来客の対応,書類整理 | 5 | | | |
| 29 | 火 | 5 | 電話及び来客の対応,書類整理 | 5 | | | |
| 30 | 水 | | | | | | |
| 31 | 木 | 5 | 電話及び来客の対応,書類整理 | 5 | | | |
| 計 | (A) | 93 | (B) | 93 | | | |

上記のとおり雇用したことを証明する。 平成 30 年 5 月 31 日
ふじのくに県民クラブ 曳田 卓 印

[政務活動費充当計算]・・・①又は②の算式を用いて、政務活動費充当分を算出する。
①(B){ 93時間 分}×単価{ 950円}= 88,350円
②総支給額{ 83,350円}×(B) / (A) = 88,350円

* 証明は、雇用主が署名して押印する。

整理番号 18

| | | | | | | |
|----|-------|--|-------|--|-------|--|
| 決裁 | 会派代表者 | | 経理責任者 | | 経理担当者 | |
|----|-------|--|-------|--|-------|--|

使途項目 サーチキー 支出証拠書

782 - 001

(会派名・議員氏名 ふじのくに県民クラブ - 曳田 卓)

| | | | |
|------|--|----|---------|
| 経費項目 | 調査研究費・研修費・広聴広報費・要請請等活動費・会議費・資料作成費・資料購入費・事務費・事務所費 | | |
| 内容 | 事務員雇用 | | |
| 年月日 | 平成30年5月1日~平成30年5月31日 | 金額 | 91,200円 |

| | |
|----------------------|-----------------------|
| 目的 | 調査研究などの政務活動を補助する職員を雇用 |
| 使途 | 5月分給与 |
| 政務活動・ 県政との 関連性 | — |

給与支払明細書

平成30年5月分

氏名

| 給与 | 通勤手当 | 支給額合計 | 控除額 | | | 差引支給額 |
|---------|------|---------|-----|-----------|-----------|---------|
| | | | 所得税 | 雇用 保険料 | 控除額 合計 | |
| 91,200円 | 0円 | 91,200円 | 0円 | 0円 | 0円 | 91,200円 |
| | | | | | 受領印 | |
| | | | | | 受領日 | 5月31日 |

| 按分の理由 | 領収書金額(a) | 按分率(b) | 政務活動費支出額(a×b) |
|----------------------|----------|--------|---------------|
| 全て政務活動にかかる ものである。 | 91,200円 | / | 91,200円 |
| | | 100% | |

※ 按分による支出がある場合は、領収書等の金額、按分率及び政務活動費の支出額をそれぞれ該当欄に記入すること。

雇用実績表

| 5月分 | | 氏名 | | |
|--|----|--------|------------------|---|
| 日 | 曜日 | 雇用 | 政務活動業務内容 | |
| | | | うち政務活動費 業務時間数 | |
| 1 | 火 | 3 | 3 | 議員の調査項目の整理 |
| 2 | 水 | 8 | 8 | 県関係の書類整理 |
| 3 | 木 | 3 | 3 | 電話及び来客の対応、書類整理 |
| 4 | 金 | | | |
| 5 | 土 | | | |
| 6 | 日 | | | |
| 7 | 月 | 3 | 3 | 電話及び来客の対応、書類整理 |
| 8 | 火 | 3 | 3 | 電話及び来客の対応、書類整理 |
| 9 | 水 | 8 | 8 | 電話及び来客の対応、書類整理 |
| 10 | 木 | 3 | 3 | 電話及び来客の対応、書類整理 |
| 11 | 金 | 3 | 3 | 電話及び来客の対応、書類整理 |
| 12 | 土 | | | |
| 13 | 日 | | | |
| 14 | 月 | 3 | 3 | 電話及び来客の対応、書類整理 |
| 15 | 火 | 3 | 3 | 電話及び来客の対応、書類整理 |
| 16 | 水 | 8 | 8 | 電話及び来客の対応、書類整理 |
| 17 | 木 | 3 | 3 | 電話及び来客の対応、書類整理 |
| 18 | 金 | 3 | 3 | 電話及び来客の対応、書類整理 |
| 19 | 土 | | | |
| 20 | 日 | | | |
| 21 | 月 | 3 | 3 | 電話及び来客の対応、書類整理 |
| 22 | 火 | 3 | 3 | 電話及び来客の対応、書類整理 |
| 23 | 水 | 8 | 8 | 電話及び来客の対応、書類整理 |
| 24 | 木 | 3 | 3 | 電話及び来客の対応、書類整理 |
| 25 | 金 | 3 | 3 | 電話及び来客の対応、書類整理 |
| 26 | 土 | 8 | 8 | 陳情関係書類整理 |
| 27 | 日 | | | |
| 28 | 月 | | | |
| 29 | 火 | 3 | 3 | 電話及び来客の対応、書類整理 |
| 30 | 水 | 8 | 8 | 電話及び来客の対応、書類整理 |
| 31 | 木 | 3 | 3 | 陳情関係書類整理 |
| | | (A) 96 | (B) 96 | |
| 上記のとおり雇用したことを証明する。 | | | | 平成30年5月31日 ふじのくに県民クラブ 曳田 卓 印  |
| [政務活動費充当計算]・・・①又は②の算式を用いて、政務活動費充当分を算出する。 | | | | |
| ①(B){ 96時間 分}×単価{ 950円}= 91,200円 | | | | |
| ②総支給額{ 91,200円}×(B) / (A) = 91,200円 | | | | |

* 証明は、雇用主が署名して押印する。