

整理番号 19

決裁	会派代表者	(本)	経理責任者	(田内)	経理担当者	(本)
----	-------	-----	-------	------	-------	-----

使途項目 サーチキー 支出証拠書

774 - 003

( 会派名・議員氏名 ふじのくに県民クラブ - 曳田 卓 )

経費項目	調査研究費・研修費・広聴広報費・要請陳情等活動費・会議費・資料作成費・資料購入費・事務費・事務所費・人件費		
内 容	県庁にて調査。		
年 月 日	平成30年6月12日～平成30年6月25日	金 額	11,815 円

目 的	県事業の内容聴取及び関係書類の整理		
使 途	交通費(電車代、バス代)		
政務活動・ 県政との 関連性	県事業の内容や進捗状況を確認し、政策提言に活かす。		
<<領収書貼付枠>> <div style="text-align: right; margin-top: 20px;">                     JR 9,700円 × 2/11 = 1,763円                      バス(五中前～沼津駅) 200円 × 往復 = 400円                      バス(静岡駅～葵区役所) 100円 × 往復 = 200円                 </div>			

按分の理由	領収書金額 (a)	按分率 (b)	政務活動費支出額 (a×b)
全て政務活動にかかる ものである。	11,815円	/	11,815円
		100%	

※ 按分による支出がある場合は、領収書等の金額、按分率及び政務活動費の支出額をそれぞれ該当欄に記入すること。

## 別紙

No.	月日	用件	金額(円)
1	6月12日	鉄道高架事業の進捗状況確認	2,363
2	6月14日	経営革新審査状況についての進捗確認	2,363
3	6月20日	沼川新放水路事業の進捗状況確認	2,363
4	6月22日	介護職員の確保について進捗状況調査	2,363
5	6月25日	AOIパークの活用状況についての調査	2,363
6	月日		
7	月日		
8	月日		
9	月日		
10	月日		
11	月日		
12	月日		
13	月日		
14	月日		
15	月日		
16	月日		
17	月日		
18	月日		
19	月日		
20	月日		
合計			11,815

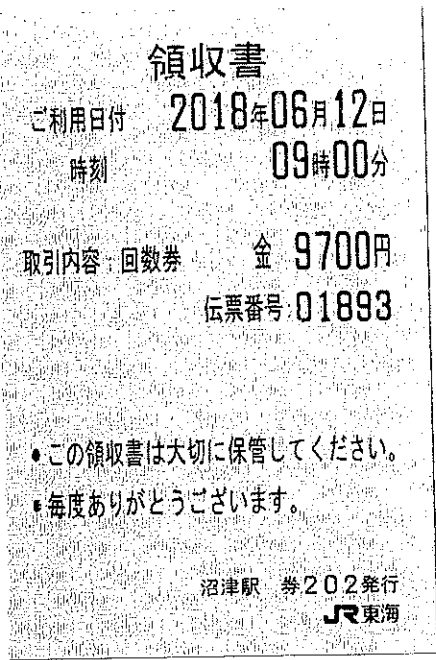

No.1  
6/12 1,2 枚目

JR 代金 9,700 円×2/11=1,763 円  
バス代(別紙) 600 円

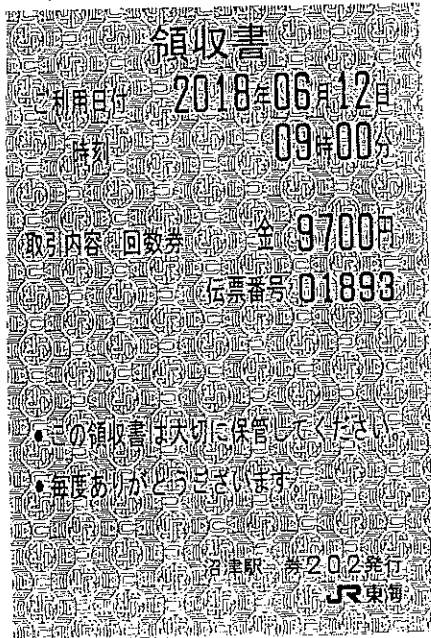

No.2  
6/14 3,4 枚目

JR 代金 9,700 円×2/11=1,763 円  
バス代(別紙) 600 円



No.3

6/20 5,6 枚目

JR 代金 9,700 円×2/11=1,763 円  
バス代(別紙) 600 円

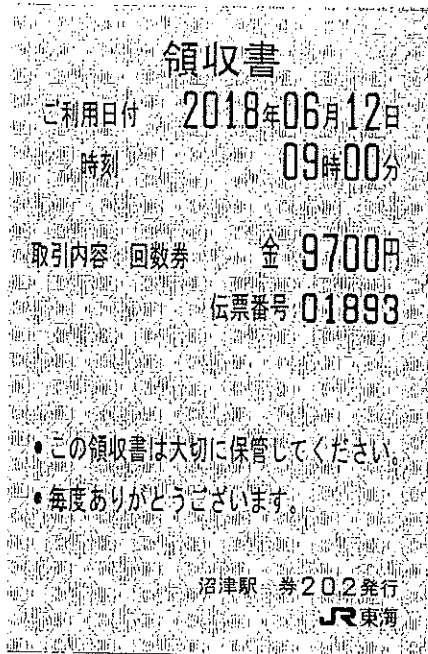

No.4

6/22 7,8 枚目

JR 代金 9,700 円×2/11=1,763 円

バス代(別紙) 600 円

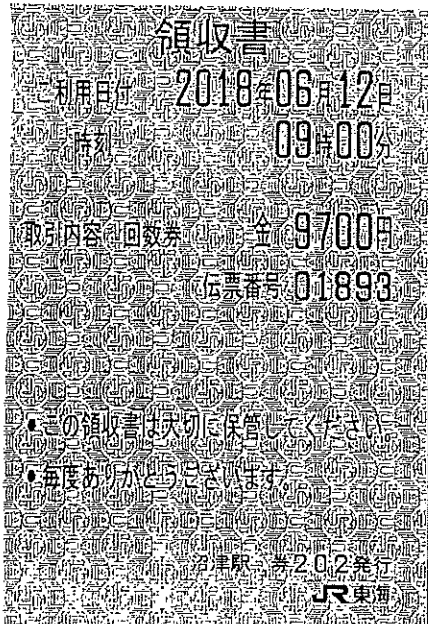

No.5

6/25 9,10 枚目

JR 代金 9,700 円×2/11=1,763 円

バス代(別紙) 600 円













整理番号 20

決裁	会派代表者		経理責任者		経理担当者	
----	-------	---	-------	---	-------	---

使途項目 サーチキー 支出証 拠書

780 - 005

( 会派名・議員氏名 ふじのくに県民クラブ - 曳田 卓 )

経費項目	調査研究費・研修費・広聴広報費・要請情報活動費・会議費・資料作成費・資料購入費事務費・事務所費・人件費		
内容	自動車リース料		
年月日	平成 30年 6月 11日~平成 年 月 日	金額	36,750 円

目的	調査研究など政務活動を行うための移動手段。
使途	30年6月分リース料
政務活動・ 県政との 関連性	—

《領収書貼付枠》

$$80,100 \text{ 円(リース代)} - 6,600 \text{ 円(メンテナンス料)} = 73,500 \text{ 円} \times 1/2 = 36,750 \text{ 円}$$

13 D30- 5-28

14 D30- 5-28

15 D30- 5-28

16 D30- 5-28

17 30- 5-28

18 D30- 5-30

19 D30- 5-30

20 D30- 5-31

21 D30- 6- 4

22 D30- 6- 6

23 D30- 6- 8

24 D30- 6-11

80,100 ニッサンFS

按分の理由 政務活動と私用で按分	領収書金額 (a)	按分率 (b)	政務活動費支出額 (a×b)
	73,500 円	1/2 %	36,750 円

※ 按分による支出がある場合は、領収書等の金額、按分率及び政務活動費の支出額をそれぞれ該当欄に記入すること。

整理番号 21

決裁	会派代表者	(岡本)	経理責任者	(田内)	経理担当者	(岡本)
----	-------	------	-------	------	-------	------

使途項目 サーチキー 支出証拠書

780 - 005

( 会派名・議員氏名 ふじのくに県民クラブ - 曳田 卓 )

経費項目	調査研究費・研修費・広聴広報費・要請請等活動費・会議費・資料作成費・資料購入費事務費・ <u>事務所費</u> ・人件費		
内容	駐車場賃借料 30年6月分		
年月日	平成 30年 6月 20日~平成 年 月 日	金額	8,000円

目的	—
使途	—
政務活動・ 県政との 関連性	—

《領収書貼付枠》

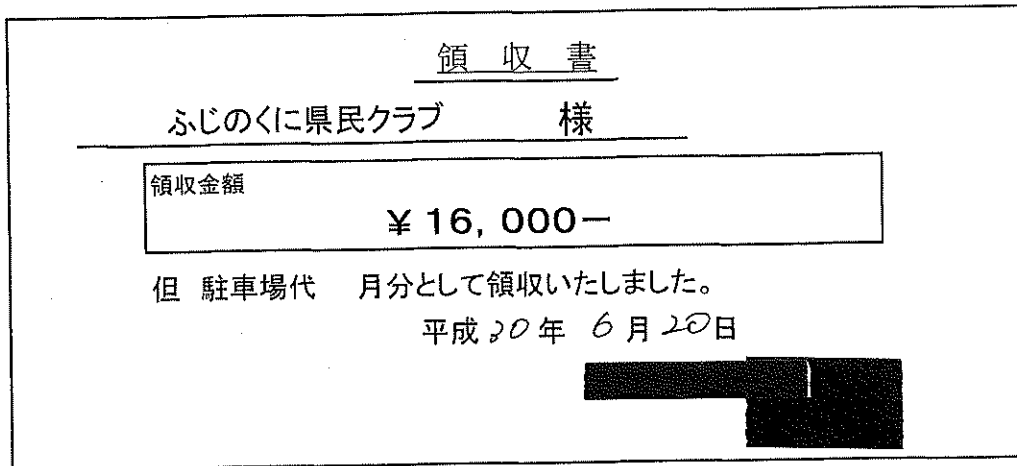

按分の理由	領収書金額 (a)	按分率 (b)	政務活動費支出額 (a×b)
政務活動と私用で按分	16,000円	1/2	8,000円
		%	

※ 按分による支出がある場合は、領収書等の金額、按分率及び政務活動費の支出額をそれぞれ該当欄に記入すること。

整理番号	22
------	----

決裁	会派代表者	(岡本)	経理責任者	(田内)	経理担当者	(素)
----	-------	------	-------	------	-------	-----

使途項目 サーチキー 支出証拠書

778 - 002

( 会派名・議員氏名 ふじのくに県民クラブ - 曳田 卓 )

経費項目	調査研究費・研修費・広聴広報費・要請請等活動費・会議費・資料作成費資料購入費・事務費・事務所費・人件費		
内 容	新聞購読料		
年 月 日	平成 30年 6月 26日~平成 年 月 日	金 額	3,710 円

目 的	県政、社会情勢に関する情報収集。																																						
使 途	30年6月分購読料																																						
政務活動・ 県政との 関 連 性	広く県政等の情報を収集し、政策や質問の参考にする。																																						
<<領収書貼付枠>> <table style="width: 100%; border-collapse: collapse;"> <tr> <td style="border-bottom: 1px dashed black; width: 150px;">13 D30- 6-25</td> <td></td> <td></td> </tr> <tr> <td style="border-bottom: 1px dashed black;">14 D30- 6-25</td> <td></td> <td></td> </tr> <tr> <td style="border-bottom: 1px dashed black;">15 D30- 6-26</td> <td></td> <td></td> </tr> <tr> <td style="border-bottom: 1px dashed black;">16 D30- 6-26</td> <td></td> <td></td> </tr> <tr> <td style="border-bottom: 1px dashed black;">17 D30- 6-26</td> <td></td> <td></td> </tr> <tr> <td style="border-bottom: 1px dashed black;">18 D30- 6-26</td> <td>新聞代</td> <td>3,710 インフォマツ</td> </tr> <tr> <td style="border-bottom: 1px dashed black;">19 D30- 6-26</td> <td></td> <td></td> </tr> <tr> <td style="border-bottom: 1px dashed black;">20 D30- 6-27</td> <td></td> <td></td> </tr> <tr> <td style="border-bottom: 1px dashed black;">21 D30- 6-27</td> <td></td> <td></td> </tr> <tr> <td style="border-bottom: 1px dashed black;">22 D30- 6-27</td> <td></td> <td></td> </tr> <tr> <td style="border-bottom: 1px dashed black;">23 D30- 6-27</td> <td></td> <td></td> </tr> <tr> <td style="border-bottom: 1px dashed black;">24 D30- 6-27</td> <td></td> <td></td> </tr> </table>				13 D30- 6-25			14 D30- 6-25			15 D30- 6-26			16 D30- 6-26			17 D30- 6-26			18 D30- 6-26	新聞代	3,710 インフォマツ	19 D30- 6-26			20 D30- 6-27			21 D30- 6-27			22 D30- 6-27			23 D30- 6-27			24 D30- 6-27		
13 D30- 6-25																																							
14 D30- 6-25																																							
15 D30- 6-26																																							
16 D30- 6-26																																							
17 D30- 6-26																																							
18 D30- 6-26	新聞代	3,710 インフォマツ																																					
19 D30- 6-26																																							
20 D30- 6-27																																							
21 D30- 6-27																																							
22 D30- 6-27																																							
23 D30- 6-27																																							
24 D30- 6-27																																							

按分の理由	領収書金額 (a)	按分率 (b)	政務活動費支出額 (a×b)
全て政務活動にかかるものである。	3,710 円	/	3,710 円
		100%	

※ 按分による支出がある場合は、領収書等の金額、按分率及び政務活動費の支出額をそれぞれ該当欄に記入すること。

2018年6月分 領収証 発証No. XXXXXXXXXX-201806-1  
**曳田 卓 様**

柳町4-49

品 名	部 数	金 額
静岡新聞	1	2,980*
沼津朝日新聞	1	730*

合 計 金 額  
**¥3,710\***  
 (消費税込み)

7月休刊日のお知らせ  
 【7月9日（月）朝刊休み】

毎度ご購読有難うございます  
 上記金額正に領収致しました

読者と共に一世紀



**遠藤新聞舗**

沼津市大手町5丁目11-3

☎0120-468-014

本 店 電話962-1933  
 金岡支店 電話925-7711  
 中央支店 電話962-5322  
 南 支 店 電話933-2513  
 沼津西部支店 電話969-2088



整理番号 23

決裁	会派代表者		経理責任者		経理担当者	
----	-------	--	-------	--	-------	--

使途項目 サーチキー 支出証拠書

779 - 004

( 会派名・議員氏名 ふじのくに県民クラブ - 曳田 卓 )

経費項目	調査研究費・研修費・広聴広報費・要請陳情等活動費・会議費・資料作成費・資料購入費・事務費・事務所費・人件費		
内容	リトリース料		
年月日	平成 30年6月27日~平成 年 月 日	金額	27,108 円

目的	行政に対する県民の意識に係る調査のデータを蓄積し、行政に反映させる。
使途	30年6月分リース料
政務活動・ 県政との 関連性	常に県民の考え方や要望を調査、蓄積し結果を県政に反映させる。その為にも、男性、女性、既婚、未婚、子育て世代、若年、壮年、老年など各年代層を元に、さらに地区別に分け、どのような問題点があるか、それをどのように解決していくかの資料とする。

《領収書貼付枠》

13	D30- 6-25	
14	D30- 6-25	
15	D30- 6-26	
16	D30- 6-26	
17	D30- 6-26	
18	D30- 6-26	
19	D30- 6-26	
20	D30- 6-27	
21	D30- 6-27	
22	D30- 6-27	27,108 リコーリース(カ)
23	D30- 6-27	
24	D30- 6-27	

按分の理由	領収書金額 (a)	按分率 (b)	政務活動費支出額 (a×b)
全て政務活動にかかるものである。	27,108 円	100%	27,108 円

※ 按分による支出がある場合は、領収書等の金額、按分率及び政務活動費の支出額をそれぞれ該当欄に記入すること。

整理番号 24

決裁	会派代表者		経理責任者		経理担当者	
----	-------	--	-------	--	-------	--

使途項目 サーチキー 支出証拠書

782 - 001

( 会派名・議員氏名 ふじのくに県民クラブ - 曳田 卓 )

経費項目	調査研究費・研修費・広聴広報費・要請精進活動費・会議費・資料作成費・資料購入費・事務費・事務所費 <span style="border: 1px solid black;">人件費</span>		
内容	事務員雇用		
年月日	平成30年6月1日~平成30年6月29日	金額	88,350円

目的	調査研究などの政務活動を補助する職員を雇用
使途	6月分給与
政務活動・ 県政との 関連性	—

《領収書貼付枠》

給与支払明細書

平 30 年 6 月分

氏名

給 与	通勤手当	支給額合計	控 除 額			差引支給額
			所 得 税	雇 用 保 険 料	控 除 額 合 計	
88,350円	0円	88,350円	0円	0円	0円	88,350円
					受領印	
					受領日	6月29日

按分の理由 全て政務活動にかかる ものである。	領収書金額 (a)	按分率 (b)	政務活動費支出額 (a×b)
	88,350円	100%	88,350円

※ 按分による支出がある場合は、領収書等の金額、按分率及び政務活動費の支出額をそれぞれ該当欄に記入すること。

雇用実績表

6月分		氏名	
-----	--	----	--

日	曜日	雇用	政務活動業務内容	うち政務活動費業務時間数			
1	金	5	議員の調査項目の整理	5			
2	土						
3	日						
4	月	5	県関係の書類整理	5			
5	火	5	電話及び来客の対応,書類整理	5			
6	水						
7	木	5	電話及び来客の対応,書類整理	5			
8	金	5	電話及び来客の対応,書類整理	5			
9	土	8	地元の陳情受け	8			
10	日						
11	月	5	電話及び来客の対応,書類整理	5			
12	火	5	電話及び来客の対応,書類整理	5			
13	水						
14	木	5	電話及び来客の対応,書類整理	5			
15	金	5	電話及び来客の対応,書類整理	5			
16	土						
17	日						
18	月	5	電話及び来客の対応,書類整理	5			
19	火	5	電話及び来客の対応,書類整理	5			
20	水						
21	木	5	電話及び来客の対応,書類整理	5			
22	金	5	電話及び来客の対応,書類整理	5			
23	土						
24	日						
25	月	5	電話及び来客の対応,書類整理	5			
26	火	5	電話及び来客の対応,書類整理	5			
27	水						
28	木	5	電話及び来客の対応,書類整理	5			
29	金	5	電話及び来客の対応,書類整理	5			
30	土						
計	(A)	93	(B)	93			

上記のとおり雇用したことを証明する。

平成 30 年 6 月 29 日

ふじのくに県民クラブ 曳田 卓 印



[政務活動費充当計算]・・・①又は②の算式を用いて、政務活動費充当分を算出する。

①(B) [ 93 時間 分 ] × 単価 [ 950 円 ] = 88,350 円

②総支給額 [ 83,350 円 ] × (B) / (A) = 88,350 円

\* 証明は、雇用主が署名して押印する。



整理番号 25

決裁	会派代表者		経理責任者		経理担当者	
----	-------	--	-------	--	-------	--

使途項目 サーチキー 支出証 拠書

7 8 2 - 0 0 1

( 会派名・議員氏名 ふじのくに県民クラブ - 曳田 卓 )

経費項目	調査研究費・研修費・広聴広報費・要請等活動費・会議費・資料作成費・資料購入費・事務費・事務所費 <span style="border: 1px solid black;">人件費</span>		
内 容	事務員雇用		
年 月 日	平成30年6月1日~平成30年6月29日	金 額	86,450 円

目 的	調査研究などの政務活動を補助する職員を雇用
使 途	6月分給与
政務活動・ 県政との 関連性	—

給与支払明細書

平成30年6月分

氏名

給 与	通勤手当	支給額合計	控 除 額			差引支給額
			所 得 税	雇 用 保 険 料	控 除 額 合 計	
86,450 円	0 円	86,450 円	0 円	0 円	0 円	86,450 円
					受領印	
					受領日	6月29日

按分の理由 全て政務活動にかかる ものである。	領収書金額 (a)	按分率 (b)	政務活動費支出額 (a×b)
	86,450 円	100%	86,450 円

※ 按分による支出がある場合は、領収書等の金額、按分率及び政務活動費の支出額をそれぞれ該当欄に記入すること。

雇用実績表

6月分	氏名	
-----	----	--

日	曜日	雇用	政務活動業務内容	
			うち政務活動費 業務時間数	
1	金	3	3	議員の調査項目の整理
2	土			
3	日			
4	月	3	3	県関係の書類整理
5	火	3	3	電話及び来客の対応、書類整理
6	水	8	8	電話及び来客の対応、書類整理
7	木	3	3	電話及び来客の対応、書類整理
8	金	3	3	電話及び来客の対応、書類整理
9	土			
10	日			
11	月	3	3	電話及び来客の対応、書類整理
12	火	3	3	電話及び来客の対応、書類整理
13	水	8	8	電話及び来客の対応、書類整理
14	木	3	3	電話及び来客の対応、書類整理
15	金	3	3	電話及び来客の対応、書類整理
16	土			
17	日			
18	月	3	3	電話及び来客の対応、書類整理
19	火	3	3	電話及び来客の対応、書類整理
20	水	8	8	電話及び来客の対応、書類整理
21	木	3	3	電話及び来客の対応、書類整理
22	金	3	3	電話及び来客の対応、書類整理
23	土	8	8	陳情関係書類整理
24	日			
25	月	3	3	電話及び来客の対応、書類整理
26	火	3	3	電話及び来客の対応、書類整理
27	水	8	8	電話及び来客の対応、書類整理
28	木	3	3	陳情関係書類整理
29	金	3	3	電話及び来客の対応、書類整理
30	土			
		(A) 91	(B) 91	

上記のとおり雇用したことを証明する。

平成 30 年 6 月 29 日  
ふじのくに県民クラブ 曳田 卓 印



[政務活動費充当計算]・・・①又は②の算式を用いて、政務活動費充当分を算出する。

①(B) [ 91時間 分 ] × 単価 [ 950 円 ] = 86,450 円

②総支給額 [ 86,450円 ] × (B) / (A) = 86,450 円

\* 証明は、雇用主が署名して押印する。

整理番号 26

決裁	会派代表者		経理責任者		経理担当者	
----	-------	--	-------	--	-------	--

使途項目 サーチキー 支出証拠書 (自動車燃料代)

780 - 004

【 6 月分】 (会派名・議員氏名 ふじのくに県民クラブ・ 曳田 卓 )

区分	前回給油(領収書貼付分) A	今回(直近の)給油 B	総走行距離 C=B-A
年月日	年 月 日	20年 6月 20日	
走行距離	km	km	km

(経費項目別充当額)

経費項目	走行距離 (km)	積算方法 ※	充当額 (円)
事務費		円× km / km	4,500円

※単価による充当方式 : 単価 (円) × 走行距離 (km)

※領収書による充当方式

- ・積上げ方式 : 領収書金額 (円) × 走行距離 (km) / 総走行距離 (上記C) (km)
- ・充当限度割合による按分 : 領収書金額 (円) × 充当限度割合

《支払証明》上記のとおり支払った (充当した) ことを証明します。 議員氏名 曳田 卓 印

《領収書貼付枠》

按分の理由 政務活動と私用で按分	領収書金額 (a)	按分率 (b)	政務活動費支出額 (a×b)
	9,000円	1/2 %	4,500円

※ 按分による支出がある場合は、領収書等の金額、按分率及び政務活動費の支出額をそれぞれ該当欄に記入すること。

# ENEOS

納品書 (領収書)

株式会社ツチャ  
セルフ五月給油所  
静岡県沼津市柳町3-1  
TEL:055-921-9295

2018/06/01(金)13:22 2018/06/01

17-01-00051-2938 22355 様  
売上 WaiWaiプリカ (自SS)

3784 001000  
ENEOS ヴィーゴ ¥1000  
6.67L, ①150 L-3 P-8

合計 ¥1,000  
(内消費税等) ¥74  
プリカ利用金額 : ¥1000

プリカ引No. :   
プリカ前回残高 : ¥14000  
プリカ今回残高 : ¥13000

※上記にて納品書とさせていただきます  
ようこそ五月SSへ!!

No.7166 担当:五月SS

# ENEOS

納品書 (領収書)

株式会社ツチャ  
セルフ五月給油所  
静岡県沼津市柳町3-1  
TEL:055-921-9295

2018/06/04(月)15:29 2018/06/04

17-01-00051-2938 22355 様  
売上 WaiWaiプリカ (自SS)

6230 001000  
ENEOS ヴィーゴ ¥1000  
6.67L, ①150 L-3 P-8

合計 ¥1,000  
(内消費税等) ¥74  
プリカ利用金額 : ¥1000

プリカ引No. :   
プリカ前回残高 : ¥13000  
プリカ今回残高 : ¥12000

※上記にて納品書とさせていただきます  
ようこそ五月SSへ!!

No.8802 担当:五月SS

# ENEOS

納品書 (領収書)

株式会社ツチャ  
セルフ五月給油所  
静岡県沼津市柳町3-1  
TEL:055-921-9295

2018/06/10(日)10:58 2018/06/10

17-01-00051-2938 22355 様  
売上 WaiWaiプリカ (自SS)

0247 001000  
ENEOS ヴィーゴ ¥1000  
6.67L, ①150 L-3 P-8

合計 ¥1,000  
(内消費税等) ¥74  
プリカ利用金額 : ¥1000

プリカ引No. :   
プリカ前回残高 : ¥10000  
プリカ今回残高 : ¥9000

※上記にて納品書とさせていただきます  
ようこそ五月SSへ!!

No.1566 担当:五月SS

# ENEOS

納品書 (領収書)

株式会社ツチャ  
セルフ五月給油所  
静岡県沼津市柳町3-1  
TEL:055-921-9295

2018/06/16(土)12:37 2018/06/16

17-01-00051-2938 22355 様  
売上 WaiWaiプリカ (自SS)

4701 001000  
ENEOS ヴィーゴ ¥1000  
6.67L, ①150 L-3 P-8

合計 ¥1,000  
(内消費税等) ¥74  
プリカ利用金額 : ¥1000

プリカ引No. :   
プリカ前回残高 : ¥9000  
プリカ今回残高 : ¥8000

※上記にて納品書とさせていただきます  
ようこそ五月SSへ!!

No.4593 担当:五月SS

# ENEOS

納品書 (領収書)

株式会社ツチャ  
セルフ五月給油所  
静岡県沼津市柳町3-1  
TEL:055-921-9295

2018/06/18(月)15:01 2018/06/18

17-01-00051-2938 22355 様  
売上 WaiWaiプリカ (自SS)

6388 001000  
ENEOS ヴィーゴ ¥1000  
6.67L, ①150 L-3 P-8

合計 ¥1,000  
(内消費税等) ¥74  
プリカ利用金額 : ¥1000

プリカ引No. :   
プリカ前回残高 : ¥8000  
プリカ今回残高 : ¥7000

※上記にて納品書とさせていただきます  
ようこそ五月SSへ!!

No.5716 担当:五月SS

# ENEOS

納品書 (領収書)

株式会社ツチャ  
セルフ五月給油所  
静岡県沼津市柳町3-1  
TEL:055-921-9295

2018/06/22(金)15:44 2018/06/22

17-01-00051-2938 22355 様  
売上 WaiWaiプリカ (自SS)

9087 002000  
レギュラーガソリン ¥1000  
7.20L, ] @139 L- 4 P-10

合計 ¥1,000  
(内消費税等 ¥74)  
フリカ利用金額 : ¥1000

フリカIDNo. :   
フリカ前回残高 : ¥7000  
フリカ今回残高 : ¥6000

※上記にて納品書とさせていただきます

ようこそ五月SSへ!!

No.7554 担当:五月SS

# ENEOS

納品書 (領収書)

株式会社ツチャ  
セルフ五月給油所  
静岡県沼津市柳町3-1  
TEL:055-921-9295

2018/06/23(土)12:22 2018/06/23

17-01-00051-2938 22355 様  
売上 WaiWaiプリカ (自SS)

9670 001000  
ENEOS ヴィーゴ ¥1000  
6.67L, ] @150 L- 1 P- 2

合計 ¥1,000  
(内消費税等 ¥74)  
フリカ利用金額 : ¥1000

フリカIDNo. :   
フリカ前回残高 : ¥6000  
フリカ今回残高 : ¥5000

※上記にて納品書とさせていただきます

ようこそ五月SSへ!!

No.7960 担当:五月SS

# ENEOS

納品書 (領収書)

株式会社ツチャ  
セルフ五月給油所  
静岡県沼津市柳町3-1  
TEL:055-921-9295

2018/06/30(土)13:39 2018/06/30

17-01-00051-2938 22355 様  
売上 WaiWaiプリカ (自SS)

5053 002000  
レギュラーガソリン ¥2000  
14.39L, ] @139 L- 2 P- 4

合計 ¥2,000  
(内消費税等 ¥148)  
フリカ利用金額 : ¥2000

フリカIDNo. :   
フリカ前回残高 : ¥5000  
フリカ今回残高 : ¥3000

※上記にて納品書とさせていただきます

ようこそ五月SSへ!!

No.1642 担当:五月SS