



## 別紙

No.	月 日	用 件	金額 (円)
1	9 月 10 日	鉄道高架事業の進捗状況確認	2,363
2	9 月 12 日	中小企業・小規模事業所の金融支援について	2,363
3	9 月 13 日	介護職員確保についての取組みについて	2,363
4	9 月 14 日	狩野川大平地区水門工事の進捗状況について	2,363
5	9 月 19 日	一般質問について打合せ	2,363
6	9 月 20 日	委員会質問について打合せ	2,363
7	月 日		
8	月 日		
9	月 日		
10	月 日		
11	月 日		
12	月 日		
13	月 日		
14	月 日		
15	月 日		
16	月 日		
17	月 日		
18	月 日		
19	月 日		
20	月 日		
合 計			14,178

領収書

ご利用日付 2018年07月02日

時刻 07時47分

取引内容 回数券 金 9700円

伝票番号 02764

- この領収書は大切に保管してください。
- 毎度ありがとうございます。

沼津駅 券202発行 JR東海

領収書

ご利用日付 2018年09月07日

時刻 15時18分

取引内容 回数券 金 9700円

伝票番号 05567

- この領収書は大切に保管してください。
- 毎度ありがとうございます。

沼津駅 券202発行 JR東海

No.1

9/10 11,1 枚目

JR代金 9,700円×2/11=1,763円  
バス代(別紙) 600円

領収書

ご利用日付 2018年09月07日

時刻 15時18分

取引内容 回数券 金 9700円

伝票番号 05567

- この領収書は大切に保管してください。
- 毎度ありがとうございます。

沼津駅 券202発行 JR東海

No.2

9/12 2,3 枚目

JR代金 9,700円×2/11=1,763円  
バス代(別紙) 600円

領収書

ご利用日付 2018年09月07日

時刻 15時18分

取引内容 回数券 金 9700円

伝票番号 05567

- この領収書は大切に保管してください。
- 毎度ありがとうございます。

沼津駅 券202発行 JR東海

No.3

9/13 4,5 枚目

JR代金 9,700円×2/11=1,763円  
バス代(別紙) 600円

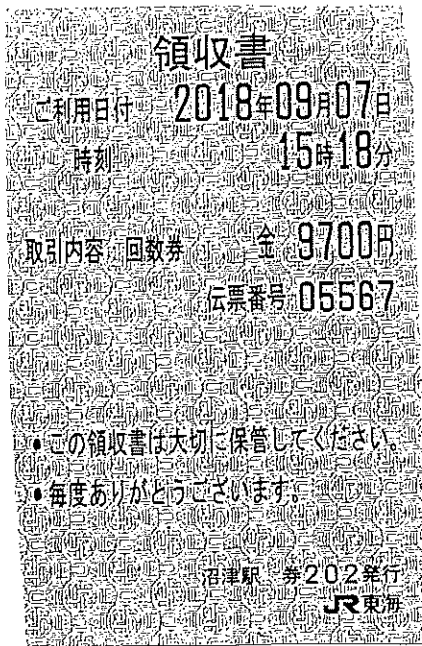

No.4

9/14 6,7 枚目

JR 代金 9,700 円×2/11=1,763 円

バス代(別紙) 600 円

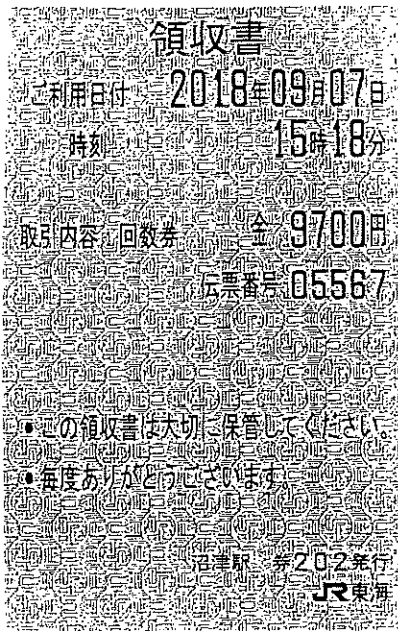

No.5

9/19 8,9 枚目

JR 代金 9,700 円×2/11=1,763 円

バス代(別紙) 600 円

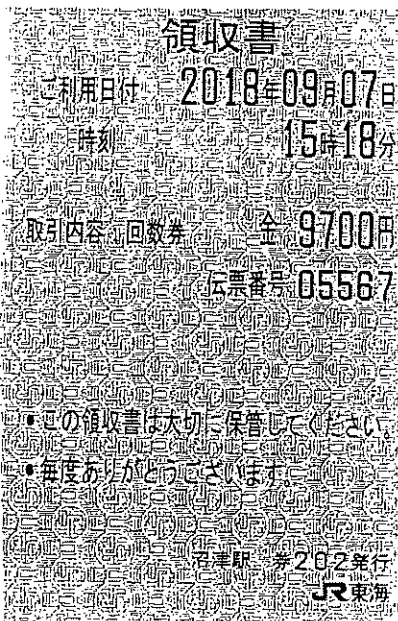

No.6

9/20 10,11 枚目

JR 代金 9,700 円×2/11=1,763 円

バス代(別紙) 600 円















整理番号	46
------	----

決裁	会派代表者	(本)	経理責任者	(田内)	経理担当者	(本)
----	-------	-----	-------	------	-------	-----

使途項目 サーチキー 支出証拠書

780 - 005

(会派名・議員氏名 ふじのくに県民クラブ - 曳田 卓)

経費項目	調査研究費・研修費・広聴広報費・要請陳情活動費・会議費・資料作成費・資料購入費事務費・事務所費・人件費		
内容	自動車リース料		
年月日	平成 30年 9月 10日~平成 年 月 日	金額	36,750 円

目的	調査研究など政務活動を行うための移動手段。
使途	30年9月分リース料
政務活動・ 県政との 関連性	—

《領収書貼付枠》

80,100 円(リース代) - 6,600 円(メンテナンス料) = 73,500 円 × 1/2 = 36,750 円

年月日	摘要	お支払金額	お預り金額
1 30- 9- 6			
2 D30- 9- 9			
3 D30- 9-10			
4 D30- 9-10		80,100	ニッサンFS
5 D30- 9-10			
6 D30- 9-13			
7 30- 9-19			
8 30- 9-19			
9 D30- 9-20			
10 D30- 9-21			
11 D30- 9-25			
12 D30- 9-25			

按分の理由	領収書金額 (a)	按分率 (b)	政務活動費支出額 (a × b)
政務活動と私用で按分	73,500 円	1/2	36,750 円
		%	

※ 按分による支出がある場合は、領収書等の金額、按分率及び政務活動費の支出額をそれぞれ該当欄に記入すること。

整理番号 47

決裁	会派代表者		経理責任者		経理担当者	
----	-------	--	-------	--	-------	--

使途項目 サーチキー 支出証 抛書

780 - 005

( 会派名・議員氏名 ふじのくに県民クラブ - 曳田 卓 )

経費項目	調査研究費・研修費・広聴広報費・要請陳情等活動費・会議費・資料作成費・資料購入費事務費・ <u>事務所費</u> ・人件費		
内 容	駐車場賃借料 30年9月分		
年 月 日	平成 30年 9月 20日~平成 年 月 日	金 額	8,000 円

目 的	—
使 途	—
政務活動・ 県政との 関連性	—

《領収書貼付枠》

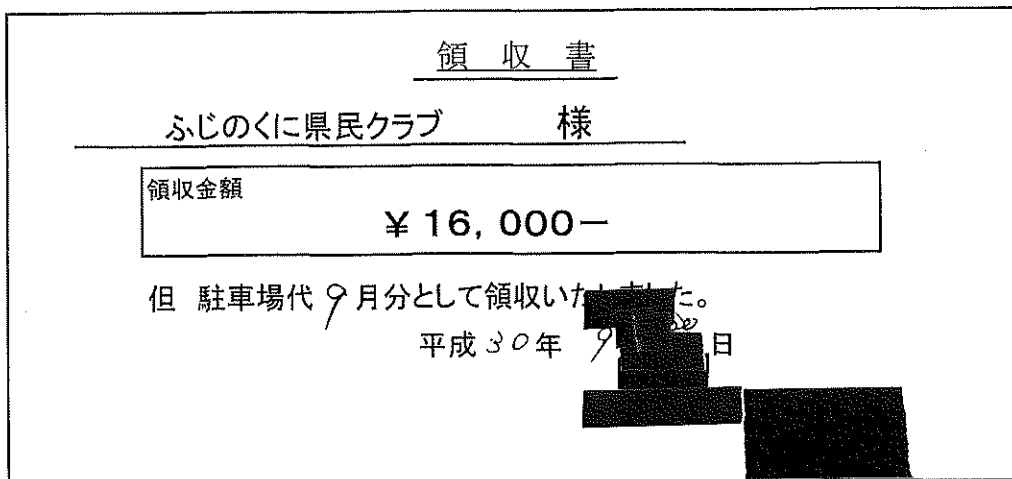

支払者: 曳田 卓

按分の理由	領収書金額 (a)	按分率 (b)	政務活動費支出額 (a×b)
政務活動と私用で按分	16,000 円	1/2	8,000 円
		%	

※ 按分による支出がある場合は、領収書等の金額、按分率及び政務活動費の支出額をそれぞれ該当欄に記入すること。

整理番号	48
------	----

決裁	会派代表者	(本)	経理責任者	(田内)	経理担当者	(本)
----	-------	-----	-------	------	-------	-----

使途項目 サーチキー 支出証拠書

778 - 002

( 会派名・議員氏名 ふじのくに県民クラブ - 曳田 卓 )

経費項目	調査研究費・研修費・広聴広報費・要請等活動費・会議費・資料作成費資料購入費・事務費・事務所費・人件費		
内 容	新聞購読料		
年 月 日	平成 30年 9月 26日~平成 年 月 日	金 額	3,710 円

目 的	県政、社会情勢に関する情報収集。
使 途	30年9月分購読料
政務活動・ 県政との 関連性	広く県政等の情報を収集し、政策や質問の参考にする。

《領収書貼付枠》

13 D30- 9-25	:	
14 D30- 9-25	:	
15 D30- 9-26	:	
16 D30- 9-26	:	
17 D30- 9-26	:	新聞代 3,710 インタビュー
18 D30- 9-26	:	
19 D30- 9-27	:	
20 D30- 9-27	:	
21 D30- 9-27	:	
22 D30- 9-27	:	
23 D30-10- 1	:	
24 D30-10- 1	:	

按分の理由	領収書金額 (a)	按分率 (b)	政務活動費支出額 (a×b)
全て政務活動にかかるものである。	3,710 円	100%	3,710 円

※ 按分による支出がある場合は、領収書等の金額、按分率及び政務活動費の支出額をそれぞれ該当欄に記入すること。

2018年9月分 領収証 発証No. [REDACTED] 201809-1

曳田 卓 様

柳町4-49

銘 柄	部数	金 額
静岡新聞	1	2,980*
沼津朝日新聞	1	730*

合 計 金 額  
**¥3,710\***  
(消費税込み)

10月休刊日のお知らせ  
【10月9日(火)朝刊休み】

毎度ご購読有難うございます  
上記金額正に領収致しました

読者と共に一世紀



遠藤新聞舗

沼津市大手町5丁目11-3

0120-468-014

本 店 電話 962-1933

金岡支店 電話 925-7711

中央支店 電話 962-5322

南支店 電話 933-2513

沼津西部支店 電話 969-2088



整理番号 49

決裁	会派代表者		経理責任者		経理担当者	
----	-------	-----------------------------------------------------------------------------------	-------	-----------------------------------------------------------------------------------	-------	-------------------------------------------------------------------------------------

使途項目 サーチキー 支出証拠書

779 - 004

( 会派名・議員氏名 ふじのくに県民クラブ - 曳田 卓 )

経費項目	調査研究費・研修費・広聴広報費・要請謝辞等活動費・会議費・資料作成費・資料購入費・事務費・事務所費・人件費		
内容	ツトリース料		
年月日	平成 30年9月27日~平成 年 月 日	金額	27,108 円

目的	行政に対する県民の意識に係る調査のデータを蓄積し、行政に反映させる。
使途	30年9月分リース料
政務活動・ 県政との 関連性	常に県民の考え方や要望を調査、蓄積し結果を県政に反映させる。その為にも、男性、女性、既婚、未婚、子育て世代、若年、壮年、老年など各年代層を元に、さらに地区別に分け、どのような問題点があるか、それをどのように解決していくかの資料とする。

《領収書貼付枠》

13 D30- 9-25	
14 D30- 9-25	
15 D30- 9-26	
16 D30- 9-26	
17 D30- 9-26	
18 D30- 9-26	
19 D30- 9-27	
20 D30- 9-27	
21 D30- 9-27	27,108 リコーリース(カ)
22 D30- 9-27	
23 D30-10- 1	
24 D30-10- 1	

按分の理由	領収書金額 (a)	按分率 (b)	政務活動費支出額 (a×b)
全て政務活動にかかるものである。	27,108 円	100%	27,108 円

※ 按分による支出がある場合は、領収書等の金額、按分率及び政務活動費の支出額をそれぞれ該当欄に記入すること。

整理番号 50

決裁	会派代表者	(本)	経理責任者	(田)	経理担当者	(本)
----	-------	-----	-------	-----	-------	-----

使途項目 サーチキー 支出証拠書

782 - 001

(会派名・議員氏名 ふじのくに県民クラブ - 曳田 卓)

経費項目	調査研究費・研修費・広聴広報費・要請陳情等活動費・会議費・資料作成費・資料購入費・事務費・事務所費		
内容	事務員雇用		
年月日	平成30年9月1日~平成30年9月28日	金額	83,600円

目的	調査研究などの政務活動を補助する職員を雇用
使途	9月分給与
政務活動・ 県政との 関連性	—

《領収書用紙》

給与支払明細書

平成30年9月分

氏名 

給与	通勤手当	支給額合計	控除額			差引支給額
			所得税	雇用 保険料	控除額 合計	
83,600円	0円	83,600円	0円	0円	0円	83,600円
					受領印	
					受領日	9月28日

按分の理由	領収書金額 (a)	按分率 (b)	政務活動費支出額 (a×b)
全て政務活動にかかる ものである。	83,600円	/	83,600円
		100%	

※ 按分による支出がある場合は、領収書等の金額、按分率及び政務活動費の支出額をそれぞれ該当欄に記入すること。



雇用実績表

9月分		氏名		
日	曜日	雇用時間数	うち政務活動費業務時間数	政務活動業務内容
1	土	8	8	地元からの陳情書類整理
2	日			
3	月	3	3	議員の調査項目の整理
4	火	3	3	県関係の書類整理
5	水	8	8	電話及び来客の対応、書類整理
6	木	3	3	電話及び来客の対応、書類整理
7	金	3	3	電話及び来客の対応、書類整理
8	土			
9	日			
10	月	3	3	電話及び来客の対応、書類整理
11	火	3	3	電話及び来客の対応、書類整理
12	水	8	8	電話及び来客の対応、書類整理
13	木	3	3	電話及び来客の対応、書類整理
14	金	3	3	電話及び来客の対応、書類整理
15	土			
16	日			
17	月	3	3	電話及び来客の対応、書類整理
18	火	3	3	電話及び来客の対応、書類整理
19	水	8	8	電話及び来客の対応、書類整理
20	木	3	3	電話及び来客の対応、書類整理
21	金	3	3	電話及び来客の対応、書類整理
22	土			
23	日			
24	月	3	3	電話及び来客の対応、書類整理
25	火	3	3	電話及び来客の対応、書類整理
26	水	8	8	電話及び来客の対応、書類整理
27	木	3	3	電話及び来客の対応、書類整理
28	金	3	3	電話及び来客の対応、書類整理
29	土			
30	日			
		(A) 88	(B) 88	
上記のとおり雇用したことを証明する。				平成30年9月28日 ふじのくに県民クラブ 曳田 卓 印
[政務活動費充当計算]…①又は②の算式を用いて、政務活動費充当分を算出する。				
①(B){ 88時間 分}×単価{ 950円}= 83,600円				
②総支給額{ 83,600円}×(B) / (A) = 83,600円				

\* 証明は、雇用主が署名して押印する。

整理番号 51

決裁	会派代表者	(岡本)	経理責任者	(田内)	経理担当者	(寺本)
----	-------	------	-------	------	-------	------

使途項目 サーチキー 支出証拠書

782 - 001

(会派名・議員氏名 ふじのくに県民クラブ - 曳田 卓)

経費項目	調査研究費・研修費・広聴広報費・要請謝等活動費・会議費・資料作成費・資料購入費・事務費・事務所費 <span style="border: 1px solid black;">人件費</span>		
内容	事務員雇用		
年月日	平成30年9月1日～平成30年9月29日	金額	88,350円

目的	調査研究などの政務活動を補助する職員を雇用
使途	9月分給与
政務活動・ 県政との 関連性	—

給与支払明細書

平30年9月分

氏名 XXXXXXXXXX

給与	通勤手当	支給額合計	控除額			差引支給額
			所得税	雇用 保険料	控除額 合計	
88,350円	0円	88,350円	0円	0円	0円	88,350円

受領印 XXXXXXXXXX  
受領日 9月29日

按分の理由	領収書金額(a)	按分率(b)	政務活動費支出額(a×b)
全て政務活動にかかる ものである。	88,350円	/	88,350円
		100%	

※ 按分による支出がある場合は、領収書等の金額、按分率及び政務活動費の支出額をそれぞれ該当欄に記入すること。

雇用実績表

9月分	氏名	██████████
-----	----	------------

日	曜日	雇用時間数	うち政務活動費業務時間数	政務活動業務内容
1	土			
2	日			
3	月	5	5	議員の調査項目の整理
4	火	5	5	県関係の書類整理
5	水			
6	木	5	5	電話及び来客の対応,書類整理
7	金	5	5	電話及び来客の対応,書類整理
8	土	8	8	地元の陳情受け
9	日			
10	月	5	5	電話及び来客の対応,書類整理
11	火	5	5	電話及び来客の対応,書類整理
12	水			
13	木	5	5	電話及び来客の対応,書類整理
14	金	5	5	電話及び来客の対応,書類整理
15	土			
16	日			
17	月	5	5	電話及び来客の対応,書類整理
18	火	5	5	電話及び来客の対応,書類整理
19	水			
20	木	5	5	電話及び来客の対応,書類整理
21	金	5	5	電話及び来客の対応,書類整理
22	土			
23	日			
24	月	5	5	電話及び来客の対応,書類整理
25	火	5	5	電話及び来客の対応,書類整理
26	水			
27	木	5	5	電話及び来客の対応,書類整理
28	金	5	5	電話及び来客の対応,書類整理
29	土	5	5	陳情書類整理
30	日			
計		(A) 93	(B) 93	

上記のとおり雇用したことを証明する。

平成30年9月29日  
ふじのくに県民クラブ 曳田 卓 印



[政務活動費充当計算]…①又は②の算式を用いて、政務活動費充当分を算出する。

①(B){ 93時間 分}×単価{ 950円} = 88,350円

②総支給額{ 83,350円}×(B) / (A) = 88,350円

\* 証明は、雇用主が署名して押印する。

整理番号 52

決裁	会派代表者		経理責任者		経理担当者	
----	-------	--	-------	--	-------	--

使途項目 サーチキー 支出証拠書 (自動車燃料代)

780 - 004

【 9 月分】 (会派名・議員氏名 ふじのくに県民クラブ・ 曳田 卓 )

区分	前回給油(領収書貼付分) A	今回(直近の)給油 B	総走行距離 C=B-A
年月日	年 月 日	20年 9月 20日	
走行距離	km	km	km

(経費項目別充当額)

経費項目	走行距離 (km)	積算方法 ※	充当額 (円)
事務費		円× km / km	6,500円

※単価による充当方式 : 単価 (円) × 走行距離 (km)  
 ※領収書による充当方式  
 ・積上げ方式 : 領収書金額 (円) × 走行距離 (km) / 総走行距離 (上記C) (km)  
 ・充当限度割合による按分 : 領収書金額 (円) × 充当限度割合

《支払証明》上記のとおり支払った (充当した) ことを証明します。 議員氏名 曳田 卓 印

《領収書貼付枠》

按分の理由 政務活動と私用で按分	領収書金額 (a)	按分率 (b)	政務活動費支出額 (a×b)
	13,000円	1/2 %	6,500円

※ 按分による支出がある場合は、領収書等の金額、按分率及び政務活動費の支出額をそれぞれ該当欄に記入すること。

# ENEOS

## 納品書 (領収書)

株式会社ツチャ  
セルフ五月給油所  
静岡県沼津市柳町3-1  
TEL:055-921-9295

2018/09/03(月)09:13 2018/09/03

全商品プリカ 様  
97-01-00012-0000 22355  
536100000411472  
売上 びびり

6364 002000  
レギュラーガソリン ② ¥1000  
7.09L, ①141 L-1 P-1

合計 ¥1,000  
(内消費税等 ¥74)  
プリカ引落前残高 ¥6000  
プリカ引落金額 ¥1000  
プリカ引落後残高 ¥5000

期限 19年03月03日 処理通番 63817  
※上記にて納品書とさせていただきます

No.6675 担当:五月SS

# ENEOS

## 納品書 (領収書)

2018年09月05日 18:06

新プリカ利用  
Tカード会員 様

現金会員  
車両番号 実車番  
2000-00  
レギュラーG P-07  
7.09L ② \*

(141円) ¥1,000  
合計 ¥1,000  
(内消費税等(8.00%) ¥74)  
プリカ支払 ¥1,000  
引落前残高 ¥4,000  
引落後残高 ¥3,000

株式会社ツチャ セルフ五月  
静岡県 沼津市柳町3-1  
TEL:0559-21-9295 SS-022045  
サイトNo 1823-03 データNo1992-1994  
005 2018/09/05

# ENEOS

## 納品書 (領収書)

2018年09月08日 08:19

新プリカ利用  
ENEOS Tカード会員 様

ENEOS Tカード  
車両番号 実車番  
2000-00  
レギュラーG P-10  
7.09L \*

(141円) ¥1,000  
合計 ¥1,000  
(内消費税等(8.00%) ¥74)  
プリカ支払 ¥1,000  
引落前残高 ¥3,000  
引落後残高 ¥2,000

株式会社ツチャ セルフ五月  
静岡県 沼津市柳町3-1  
TEL:0559-21-9295 SS-022045  
サイトNo 3088-04 データNo5105-5107  
005 2018/09/08

# ENEOS

## 納品書 (領収書)

2018年09月09日 13:42

新プリカ利用  
ENEOS Tカード会員 様

ENEOS Tカード  
車両番号 実車番  
2000-00  
レギュラーG P-07  
14.39L \*

141円 ¥2,028  
(単価値引 2円 -¥28)  
値引後単価 139円 ¥2,000  
合計 ¥2,000  
(内消費税等(8.00%) ¥148)  
プリカ支払 ¥2,000  
引落前残高 ¥2,000  
引落後残高 ¥0

株式会社ツチャ セルフ五月  
静岡県 沼津市柳町3-1  
TEL:0559-21-9295 SS-022045  
サイトNo 3833-03 データNo6993-6995  
006 2018/09/09

# ENEOS

## 納品書 (領収書)

2018年09月11日 18:28

新プリカ利用  
ENEOS Tカード会員 様

ENEOS Tカード  
車両番号 実車番  
2000-00  
レギュラーG P-04  
7.09L ② \*

(141円) ¥1,000  
合計 ¥1,000  
(内消費税等(8.00%) ¥74)  
プリカ支払 ¥1,000  
引落前残高 ¥30,000  
引落後残高 ¥29,000

株式会社ツチャ セルフ五月  
静岡県 沼津市柳町3-1  
TEL:0559-21-9295 SS-022045  
サイトNo 5031-02 データNo9969-9971  
006 2018/09/11

# ENEOS

## 納品書 (領収書)

2018年09月12日 18:25

新プリカ利用  
ENEOS Tカード会員 様

ENEOS Tカード  
車両番号 実車番  
2000-00  
レギュラーG P-04  
7.09L ② \*

(141円) ¥1,000  
合計 ¥1,000  
(内消費税等(8.00%) ¥74)  
プリカ支払 ¥1,000  
引落前残高 ¥29,000  
引落後残高 ¥28,000

株式会社ツチャ セルフ五月  
静岡県 沼津市柳町3-1  
TEL:0559-21-9295 SS-022045  
サイトNo 5513-02 データNo1194-1196  
005 2018/09/12

# ENEOS

## 納品書(領収書)

2018年09月14日 13:53

新プリカ利用  
ENEOS Tカード会員 様

ENEOS Tカード  
車両番号 実車番

2000-00	
レギュラーG	P-04
13.99L	*
(145円)	¥2,027
(単価値引 2円)	-¥27
値引後単価 143円	¥2,000
合計	¥2,000
(内消費税等(8.00%))	¥148
プリカ支払	¥2,000
引落前残高	¥28,000
引落後残高	¥26,000

株式会社ツチャ セルフ五月  
静岡県 沼津市柳町3-1  
TEL:0559-21-9295 SS-022045  
サイトNo 6324-02 データNo3217-3219  
006 2018/09/14

# ENEOS

## 納品書(領収書)

2018年09月19日 12:21

新プリカ利用  
ENEOS Tカード会員 様

ENEOS Tカード  
車両番号 実車番

2000-00	
レギュラーG	P-01
6.99L	*
145円	¥1,013
(単価値引 2円)	-¥13
値引後単価 (143円)	¥1,000
合計	¥1,000
(内消費税等(8.00%))	¥74
プリカ支払	¥1,000
引落前残高	¥26,000
引落後残高	¥25,000

株式会社ツチャ セルフ五月  
静岡県 沼津市柳町3-1  
TEL:0559-21-9295 SS-022045  
サイトNo 1808-01 データNo9546-9548  
005 2018/09/19

# ENEOS

## 納品書(領収書)

2018年09月22日 12:55

新プリカ利用  
ENEOS Tカード会員 様

ENEOS Tカード  
車両番号 実車番

2000-00	
レギュラーG	P-10
6.99L	*
145円	¥1,013
(単価値引 2円)	-¥13
値引後単価 (143円)	¥1,000
合計	¥1,000
(内消費税等(8.00%))	¥74
プリカ支払	¥1,000
引落前残高	¥25,000
引落後残高	¥24,000

株式会社ツチャ セルフ五月  
静岡県 沼津市柳町3-1  
TEL:0559-21-9295 SS-022045  
サイトNo 3459-04 データNo3705-3707  
006 2018/09/22

# ENEOS

## 納品書(領収書)

2018年09月30日 13:37

新プリカ利用  
ENEOS Tカード会員 様

ENEOS Tカード  
車両番号 実車番

2000-00	
レギュラーG	P-04
13.99L	*
(145円)	¥2,027
(単価値引 2円)	-¥27
値引後単価 143円	¥2,000
合計	¥2,000
(内消費税等(8.00%))	¥148
プリカ支払	¥2,000
引落前残高	¥23,000
引落後残高	¥21,000

株式会社ツチャ セルフ五月  
静岡県 沼津市柳町3-1  
TEL:0559-21-9295 SS-022045  
サイトNo 7601-02 データNo4168-4170  
006 2018/09/30