

別紙

No.	月 日	用 件	金額 (円)
1	10 月 1 日	委員会質問について打合せ	2,363
2	10 月 10 日	鉄道高架事業について進捗状況確認	2,363
3	10 月 15 日	国414他道路整備、沼川改修について知事に陳情	2,363
4	10 月 22 日	沼川新放水路の進捗状況について	2,363
5	10 月 24 日	決算委員会質問について打合せ	2,363
6	月 日		
7	月 日		
8	月 日		
9	月 日		
10	月 日		
11	月 日		
12	月 日		
13	月 日		
14	月 日		
15	月 日		
16	月 日		
17	月 日		
18	月 日		
19	月 日		
20	月 日		
合 計			11,815

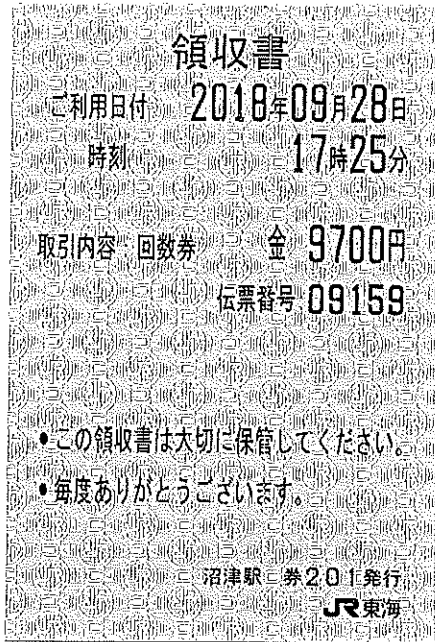

No.1
10/1 1,2 枚目

JR 代金 9,700 円×2/11=1,763 円
バス代(別紙) 600 円

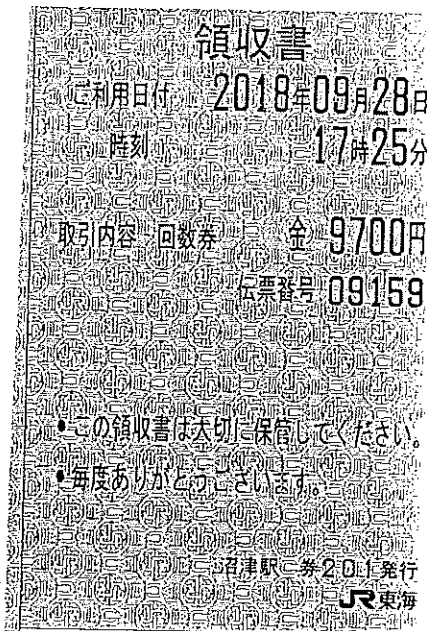

No.2
10/10 3, 4 枚目

JR 代金 9,700 円×2/11=1,763 円
バス代(別紙) 600 円

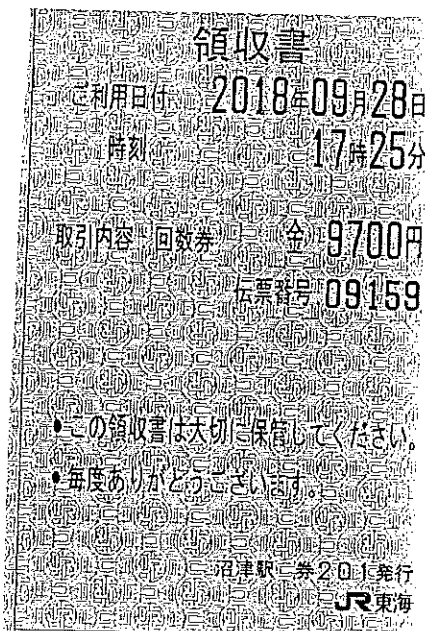

No.3
10/15 5, 6 枚目

JR 代金 9,700 円×2/11=1,763 円
バス代(別紙) 600 円

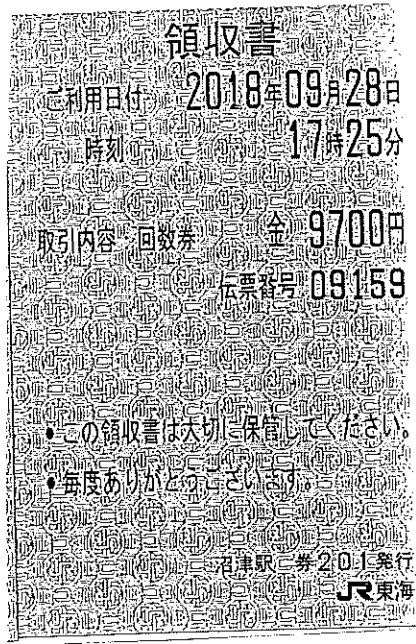

No.4

10/22 7, 8 枚目

JR 代金 9,700 円×2/11=1,763 円

バス代(別紙) 600 円

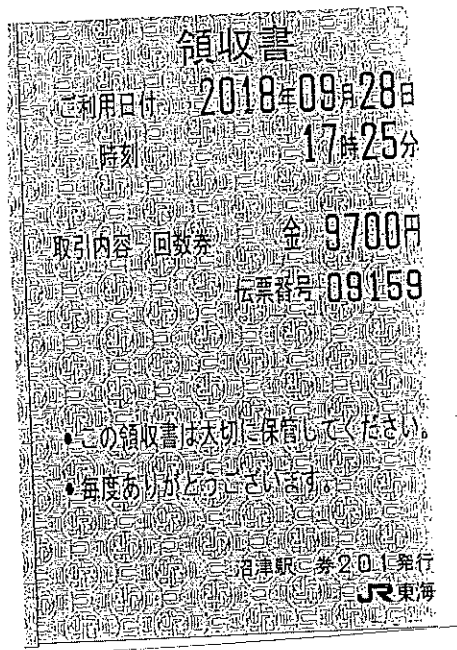

No.5

10/24 9, 10 枚目

JR 代金 9,700 円×2/11=1,763 円

バス代(別紙) 600 円

整理番号 54

決裁	会派代表者	(岡本)	経理責任者	(田内)	経理担当者	(岡本)
----	-------	------	-------	------	-------	------

使途項目 サーチキー 支出証拠書

7 8 0 - 0 0 5

(会派名・議員氏名 ふじのくに県民クラブ - 曳田 卓)

経費項目	調査研究費・研修費・広聴広報費・要請陳情等活動費・会議費・資料作成費・資料購入費・事務費・事務所費・人件費		
内容	携帯電話料		
年月日	平成 30年 10月 1日	～平成 年 月 日	金額 5,476円

目的	調査研究など政務活動を行うための通信手段。
使途	30年9月請求分電話料
政務活動・ 県政との 関連性	—

《領収書貼付枠》

年月日	摘要	お支払金額	お預り金額
1 30-10-1	繰越 会員		
2 030-10-1		10,952	KDDリヨウキョウ(セテ)
3 30-10-1			
4			
5			
6			
7			
8			
9			
10			
11			
12			

按分の理由 政務活動と私用で按分	領収書金額 (a)	按分率 (b)	政務活動費支出額 (a×b)
	10,952 円	1/2 %	5,476 円

※ 按分による支出がある場合は、領収書等の金額、按分率及び政務活動費の支出額をそれぞれ該当欄に記入すること。

整理番号 55

決裁	会派代表者		経理責任者		経理担当者	
----	-------	---	-------	---	-------	---

使途項目 サーチキー 支出証拠書

780 - 005

(会派名・議員氏名 ふじのくに県民クラブ - 曳田 卓)

経費項目	調査研究費・研修費・広聴広報費・要請陳情活動費・会議費・資料作成費・資料購入費事務費・事務所費・人件費		
内容	自動車リース料		
年月日	平成 30年 10月 10日~平成 年 月 日	金額	36,750 円

目的	調査研究など政務活動を行うための移動手段。
使途	30年10月分リース料
政務活動・ 県政との 関連性	—

《領収書貼付枠》

80,100 円(リース代) - 6,600 円(メンテナンス料) = 73,500 円 × 1/2 = 36,750 円

		普通預金 8	
年月日	摘要	お支払金額	お預り金額
1 30-10- 1			
2 030-10- 1			
3 30-10- 1			
4 030-10- 3			
5 030-10- 4			
6 030-10- 9			
7 030-10- 9			
8 30-10- 9			
9 030-10-10		80,100	ニッサンFS
10 030-10-10			
11 030-10-12			
12 030-10-15			

按分の理由	領収書金額 (a)	按分率 (b)	政務活動費支出額 (a×b)
政務活動と私用で按分	73,500 円	1/2	36,750 円
		%	

※ 按分による支出がある場合は、領収書等の金額、按分率及び政務活動費の支出額をそれぞれ該当欄に記入すること。

整理番号	56
------	----

決裁	会派代表者		経理責任者		経理担当者	
----	-------	---	-------	---	-------	---

使途項目 サーチキー 支出証拠書

780 - 005

(会派名・議員氏名 ふじのくに県民クラブ - 曳田 卓)

経費項目	調査研究費・研修費・広聴広報費・要請陳情等活動費・会議費・資料作成費・資料購入費事務費・ <u>事務所費</u> ・人件費		
内容	駐車場賃借料 30年10月分		
年月日	平成 30年 10月 20日~平成 年 月 日	金額	8,000円

目的	—
使途	—
政務活動・ 県政との 関連性	—

《領収書貼付枠》

領 収 書

ふじのくに県民クラブ 様

領収金額	¥ 16,000—
------	-----------

但 駐車場代費 10月分として

平成 30年 10月 20日

支払者: 曳田 卓

按分の理由	領収書金額 (a)	按分率 (b)	政務活動費支出額 (a×b)
政務活動と私用で按分	16,000円	1/2	8,000円
		%	

※ 按分による支出がある場合は、領収書等の金額、按分率及び政務活動費の支出額をそれぞれ該当欄に記入すること。

整理番号 57

決裁	会派代表者		経理責任者		経理担当者	
----	-------	--	-------	--	-------	--

使途項目 サーチキー 支出証拠書

778 - 002

(会派名・議員氏名 ふじのくに県民クラブ - 曳田 卓)

経費項目	調査研究費・研修費・広聴広報費・要請等活動費・会議費・資料作成費資料購入費・事務費・事務所費・人件費		
内 容	新聞購読料		
年 月 日	平成 30年 10月 26日~平成 年 月 日	金 額	3,710 円

目 的	県政、社会情勢に関する情報収集。
使 途	30年10月分購読料
政務活動・ 県政との 関連性	広く県政等の情報を収集し、政策や質問の参考にする。

《領収書貼付枠》

13	030-10-19		
14	030-10-22		
15	030-10-22		
16	30-10-23		
17	030-10-25		
18	030-10-25		
19	030-10-25		
20	030-10-26		
21	030-10-26		
22	030-10-26		
23	030-10-26	新聞代	3,710 インタビュー代
24	030-10-26		

按分の理由	領収書金額 (a)	按分率 (b)	政務活動費支出額 (a×b)
全て政務活動にかかるものである。	3,710 円	100%	3,710 円

※ 按分による支出がある場合は、領収書等の金額、按分率及び政務活動費の支出額をそれぞれ該当欄に記入すること。

2018年10月分 領収証 発証No. [REDACTED] 201810-1

曳田 卓 様

柳町4-49

銘 柄	部数	金 額
静岡新聞	1	2,980*
沼津朝日新聞	1	730*

合 計 金 額
¥3,710*
(消費税込み)

11月休刊日のお知らせ
【11月12日(月)朝刊休み】

毎度ご購読有難うございます
上記金額正に領収致しました

読者と共に一世紀



遠藤新聞舗

沼津市大手町5丁目11-3

0120-468-014

本 店 電話962-1933

金岡支店 電話925-7711



中央支店 電話962-5322

南支店 電話933-2513

沼津西部支店 電話969-2088



整理番号 58

決裁	会派代表者		経理責任者		経理担当者	
----	-------	---	-------	---	-------	---

使途項目 サーチキー 支出証拠書

774 - 002

(会派名・議員氏名 ふじのくに県民クラブ - 曳田 卓)

経費項目	調査研究費・研修費・広聴広報費・要請精等活動費・会議費・資料作成費・資料購入費・事務費・事務所費・人件費		
内容	県政に関する県民の要望・意見集約分析ソフトのリース料		
年月日	平成 30年10月29日～平成 年 月 日	金額	27,108 円

目的	県政に対する県民の意識に係る調査のデータを蓄積し、集約分析して行政に反映させる。
使途	30年10月分リース料
政務活動・ 県政との 関連性	常に県民の考え方や要望を調査、蓄積し結果を県政に反映させる。その為にも、男性、女性、既婚、未婚、子育て世代、若年、壮年、老年など各年代層を元に、さらに地区別に分け、どのような問題点があるか、それをどのように解決していくかの資料とする。



《領収書貼付枠》

		普通預金 9	
年月日	摘要	お支払金額	お預り金額
1 30-10-26			
2 D30-10-26			
3 D30-10-29			
4 D30-10-29			
5 D30-10-29			
		27,108 リコーリース(カ)	

按分の理由 全て政務活動にかかる ものである。	領収書金額 (a)	按分率 (b)	政務活動費支出額 (a×b)
	27,108 円	100%	27,108 円

※ 按分による支出がある場合は、領収書等の金額、按分率及び政務活動費の支出額をそれぞれ該当欄に記入すること。

整理番号 59

決裁	会派代表者		経理責任者		経理担当者	
----	-------	---	-------	--	-------	---

使途項目 サーチキー 支出証拠書 (自動車燃料代)

7 | 8 | 0 | - | 0 | 0 | 4

【 10 月分】 (会派名・議員氏名 ふじのくに県民クラブ・ 曳田 卓)

区分	前回給油(領収書貼付分) A	今回(直近の)給油 B	総走行距離 C=B-A
年月日	年 月 日	30年 10月 30日	
走行距離	km	km	km

(経費項目別充当額)

経費項目	走行距離 (km)	積算方法 ※	充当額 (円)
事務費		円 × km / km	3,000 円

※単価による充当方式 : 単価 (円) × 走行距離 (km)
 ※領収書による充当方式
 ・積上げ方式 : 領収書金額 (円) × 走行距離 (km) / 総走行距離 (上記C) (km)
 ○充当限度割合による按分 : 領収書金額 (円) × 充当限度割合

《支払証明》上記のとおり支払った (充当した) ことを証明します。 議員氏名 曳田 卓 ㊤

《領収書貼付枠》

按分の理由 政務活動と私用で按分	領収書金額 (a)	按分率 (b)	政務活動費支出額 (a×b)
	6,000 円	1/2 %	3,000 円

※ 按分による支出がある場合は、領収書等の金額、按分率及び政務活動費の支出額をそれぞれ該当欄に記入すること。

ENEOS

納品書(領収書)

2018年10月09日 11:39

新プリカ利用
ENEOS Tカード会員 様

ENEOS Tカード
車両番号 実車番
2000-00

レギュラーG	P-04	
13.79L	*	
(148円)	¥2,041	
(単価値引 3円)	-¥41)	
値引後単価 (145円)	¥2,000	
合計	¥2,000	②
(内消費税等(8.00%))	¥148)	
プリカ支払	¥2,000	
引落前残高	¥21,000	
引落後残高	¥19,000	

カードID [REDACTED]
有効期限 2019/04/09
端末処理通番 24446
トランザクションID 100432973312
取引日付 2018/10/09
ポイント:基本P 9P
特別P 0P
今回計 9P

本日付与されたポイントは2~3日
目以降に反映されます。有効期限切
等の理由で、Tカードにポイントが
加算されないことがあります。
詳細はwww.tsite.jpにてご確認下
さい。

現金でお買上げの場合領収書にかき添えて頂きます。

株式会社ツチヤ セルフ五月
静岡県 沼津市柳町3-1
TEL:0559-21-9295 SS-022045
シートNo 4661-02 データNo4406-4408
001五月SS 2018/10/09

ENEOS

納品書(領収書)

2018年10月20日 15:11

新プリカ利用
ENEOS Tカード会員 様

ENEOS Tカード
車両番号 実車番
2000-00

レギュラーG	P-10	
13.33L	*	
153円	¥2,039	
(単価値引 3円)	-¥39)	
値引後単価 (150円)	¥2,000	
合計	¥2,000	②
(内消費税等(8.00%))	¥148)	
プリカ支払	¥2,000	
引落前残高	¥17,000	
引落後残高	¥15,000	

カードID [REDACTED]
有効期限 2019/04/20
端末処理通番 31779
トランザクションID 100438590004
取引日付 2018/10/20
ポイント:基本P 9P
特別P 0P
今回計 9P

本日付与されたポイントは2~3日
目以降に反映されます。有効期限切
等の理由で、Tカードにポイントが
加算されないことがあります。
詳細はwww.tsite.jpにてご確認下
さい。

現金でお買上げの場合領収書にかき添えて頂きます。

株式会社ツチヤ セルフ五月
静岡県 沼津市柳町3-1
TEL:055-921-9295 SS-022045
シートNo 3218-04 データNo8470-8472
001五月SS 2018/10/20

ENEOS

納品書(領収書)

2018年10月30日 11:50

新プリカ利用
ENEOS Tカード会員 様

ENEOS Tカード
車両番号 実車番
2000-00

レギュラーG	P-01	
13.70L	*	
149円	¥2,041	
(単価値引 3円)	-¥41)	
値引後単価 146円	¥2,000	
合計	¥2,000	②
(内消費税等(8.00%))	¥148)	
プリカ支払	¥2,000	
引落前残高	¥15,000	
引落後残高	¥13,000	



カードID [REDACTED]
有効期限 2019/04/30
端末処理通番 37787
トランザクションID 100443904072
取引日付 2018/10/30
ポイント:基本P 9P
特別P 0P
今回計 9P

本日付与されたポイントは2~3日
目以降に反映されます。有効期限切
等の理由で、Tカードにポイントが
加算されないことがあります。
詳細はwww.tsite.jpにてご確認下
さい。

現金でお買上げの場合領収書にかき添えて頂きます。

株式会社ツチヤ セルフ五月
静岡県 沼津市柳町3-1
TEL:055-921-9295 SS-022045
シートNo 7913-01 データNo0273-0275
001五月SS 2018/10/30

整理番号 60

決裁	会派代表者		経理責任者		経理担当者	
----	-------	---	-------	---	-------	---

使途項目 サーチキー 支出証拠書

780 - 005

(会派名・議員氏名 ふじのくに県民クラブ - 曳田 卓)

経費項目	調査研究費・研修費・広聴広報費・要請陳情等活動費・会議費・資料作成費・資料購入費・事務費・事務所費・人件費		
内容	携帯電話料		
年月日	平成 30年 10月 31日~平成 年 月 日	金額	4,797 円

目的	調査研究など政務活動を行うための通信手段。
使途	30年10月請求分電話料
政務活動・ 県政との 関連性	---

《領収書貼付枠》

		普通預金 9	
年月日	摘要	お支払金額	お預り金額
1 30-10-26			
2 D30-10-26			
3 D30-10-29			
4 D30-10-29			
5 D30-10-29			
6 D30-10-29			
7 D30-10-30			
8 D30-10-30			
9 D30-10-31			
10 D30-10-31			
11 D30-10-31			
12 D30-10-31			
		9,594 KDDIリヨウキョウ(セテ)	

按分の理由 政務活動と私用で按分	領収書金額 (a)	按分率 (b)	政務活動費支出額 (a×b)
	9,594 円	1/2 %	4,797 円

※ 按分による支出がある場合は、領収書等の金額、按分率及び政務活動費の支出額をそれぞれ該当欄に記入すること。

整理番号 61

決裁	会派代表者	(岡本)	経理責任者	(田内)	経理担当者	(寺本)
----	-------	------	-------	------	-------	------

使途項目 サーチキー 支出証拠書

782 - 001

(会派名・議員氏名 ふじのくに県民クラブ - 曳田 卓)

経費項目	調査研究費・研修費・広聴広報費・要請謝等活動費・会議費・資料作成費・資料購入費・事務費・事務所費人件費		
内容	事務員雇用		
年月日	平成30年10月1日~平成30年10月31日	金額	93,100円

目的	調査研究などの政務活動を補助する職員を雇用
使途	10月分給与
政務活動・ 県政との 関連性	—

給与支払明細書

平 30 年 10 月分

氏名 [REDACTED]

給与	通勤手当	支給額合計	控除額			差引支給額
			所得税	雇用 保険料	控除額 合計	
93,100円	0円	93,100円	0円	0円	0円	93,100円
					受領印 [REDACTED]	10月31日

按分の理由	領収書金額(a)	按分率(b)	政務活動費支出額(a×b)
全て政務活動にかかる ものである。	93,100円	/	93,100円
		100%	

※ 按分による支出がある場合は、領収書等の金額、按分率及び政務活動費の支出額をそれぞれ該当欄に記入すること。

雇用実績表

10月分		氏名		
日	曜日	雇用時間数	うち政務活動費業務時間数	政務活動業務内容
1	月	5	5	議員の調査項目の整理
2	火	5	5	県関係の書類整理
3	水			
4	木	5	5	電話及び来客の対応,書類整理
5	金	5	5	電話及び来客の対応,書類整理
6	土	8	8	地元の陳情受け
7	日			
8	月			
9	火	5	5	電話及び来客の対応,書類整理
10	水			
11	木	5	5	電話及び来客の対応,書類整理
12	金	5	5	電話及び来客の対応,書類整理
13	土			
14	日			
15	月	5	5	電話及び来客の対応,書類整理
16	火	5	5	電話及び来客の対応,書類整理
17	水			
18	木	5	5	電話及び来客の対応,書類整理
19	金	5	5	電話及び来客の対応,書類整理
20	土			
21	日			
22	月	5	5	電話及び来客の対応,書類整理
23	火	5	5	電話及び来客の対応,書類整理
24	水			
25	木	5	5	電話及び来客の対応,書類整理
26	金	5	5	電話及び来客の対応,書類整理
27	土	5	5	陳情書類整理
28	日			
29	月	5	5	電話及び来客の対応,書類整理
30	火	5	5	電話及び来客の対応,書類整理
31	水			
計		(A) 98	(B) 98	

上記のとおり雇用したことを証明する。 平成 30 年 10 月 31 日
ふじのくに県民クラブ 曳田 卓 印 

[政務活動費充当計算]・・・①又は②の算式を用いて、政務活動費充当分を算出する。
 ①(B){ 98時間 分}×単価{ 950円} = 93,100円
 ②総支給額{ 93,100円}×(B) / (A) = 93,100円

* 証明は、雇用主が署名して押印する。

整理番号	62
------	----

決裁	会派代表者		経理責任者		経理担当者	
----	-------	--	-------	--	-------	--

使途項目 サーチキー 支出証拠書

782 - 001

(会派名・議員氏名 ふじのくに県民クラブ - 曳田 卓)

経費項目	調査研究費・研修費・広聴広報費・要請等活動費・会議費・資料作成費・資料購入費・事務費・事務所費 人件費		
内 容	事務員雇用		
年 月 日	平成30年10月1日~平成30年10月31日	金 額	86,450 円

目 的	調査研究などの政務活動を補助する職員を雇用
使 途	10月分給与
政務活動・ 県政との 関連性	

給与支払明細書

平成30年10月分

氏名

給 与	通勤手当	支給額合計	控 除 額			差引支給額
			所 得 税	雇 用 保 険 料	控 除 額 合 計	
86,450 円	0 円	86,450 円	0 円	0 円	0 円	86,450 円
					受領印 	
					受領日	10月31日

按分の理由	領収書金額 (a)	按分率 (b)	政務活動費支出額 (a×b)
全て政務活動にかかる ものである。	86,450 円	/	86,450 円
		100%	

※ 按分による支出がある場合は、領収書等の金額、按分率及び政務活動費の支出額をそれぞれ該当欄に記入すること。

雇用実績表

10月分	氏名	██████████
------	----	------------

日	曜日	雇用時間数	うち政務活動費業務時間数	政務活動業務内容
1	月	3	3	議員の調査項目の整理
2	火	3	3	県関係の書類整理
3	水	8	8	電話及び来客の対応、書類整理
4	木	3	3	電話及び来客の対応、書類整理
5	金	3	3	電話及び来客の対応、書類整理
6	土			
7	日			
8	月			
9	火	3	3	電話及び来客の対応、書類整理
10	水	8	8	電話及び来客の対応、書類整理
11	木	3	3	電話及び来客の対応、書類整理
12	金	3	3	電話及び来客の対応、書類整理
13	土			
14	日			
15	月	3	3	電話及び来客の対応、書類整理
16	火	3	3	電話及び来客の対応、書類整理
17	水	8	8	電話及び来客の対応、書類整理
18	木	3	3	電話及び来客の対応、書類整理
19	金	3	3	電話及び来客の対応、書類整理
20	土			
21	日			
22	月	3	3	電話及び来客の対応、書類整理
23	火	3	3	電話及び来客の対応、書類整理
24	水	8	8	電話及び来客の対応、書類整理
25	木	3	3	電話及び来客の対応、書類整理
26	金	3	3	電話及び来客の対応、書類整理
27	土			
28	日			
29	月	3	3	電話及び来客の対応、書類整理
30	火	3	3	電話及び来客の対応、書類整理
31	水	8	8	電話及び来客の対応、書類整理
		(A) 91	(B) 91	

上記のとおり雇用したことを証明する。

平成30年10月31日
 ふじのくに県民クラブ 曳田 卓 印



[政務活動費充当計算]・・・①又は②の算式を用いて、政務活動費充当分を算出する。
 ①(B) [91時間 分] × 単価 [950 円] = 86,450 円
 ②総支給額 [86,450円] × (B) / (A) = 86,450 円

* 証明は、雇用主が署名して押印する。