

整理番号	80
------	----

決裁	会派代表者		経理責任者		経理担当者	
----	-------	--	-------	--	-------	--

使途項目      サーチキー                      支 出 証 拠 書

7	7	4	—	0	0	3
---	---	---	---	---	---	---

( 会派名・議員氏名 ふじのくに県民クラブ - 曳田 卓 )

経費項目	調査研究費・研修費・広聴広報費・要請等活動費・会議費・資料作成費・資料購入費・事務費・事務所費・人件費		
内 容	県庁にて調査。		
年 月 日	平成31年1月4日～平成31年1月31日	金 額	23,630 円

目 的	県事業の内容聴取及び関係書類の整理
使 途	交通費(電車代、バス代)
政務活動・ 県政との 関連性	県事業の内容や進捗状況を確認し、政策提言に活かす。

〈領収書貼付枠〉

按分の理由	領収書金額 (a)	按分率 (b)	政務活動費支出額 (a×b)
全て政務活動にかかるものである。	23,630 円	100%	23,630 円

※ 按分による支出がある場合は、領収書等の金額、按分率及び政務活動費の支出額をそれぞれ該当欄に記入すること。

## 別紙

No.	月 日	用 件	金額 (円)
1	1月 4 日	鉄道高架事業について進捗状況確認	2,363
2	1月 9 日	会派議員総会について2月定例会打合せ	2,363
3	1月 15 日	沼川新放水路の進捗状況について打合せ	2,363
4	1月 17 日	2月定例会の一般質問打合せ	2,363
5	1月 21 日	介護現場への外国人職員の確保状況について聴取	2,363
6	1月 22 日	平成31年度予算案について当局からヒアリング	2,363
7	1月 25 日	行政書士会からの陳情について打合せ	2,363
8	1月 28 日	2月定例会の一般質問打合せ	2,363
9	1月 29 日	知事からの予算要望について回答	2,363
10	1月 31 日	中小企業小規模事業者への制度融資実施状況	2,363
11	月 日		
12	月 日		
13	月 日		
14	月 日		
15	月 日		
16	月 日		
17	月 日		
18	月 日		
19	月 日		
20	月 日		
合 計			23,630

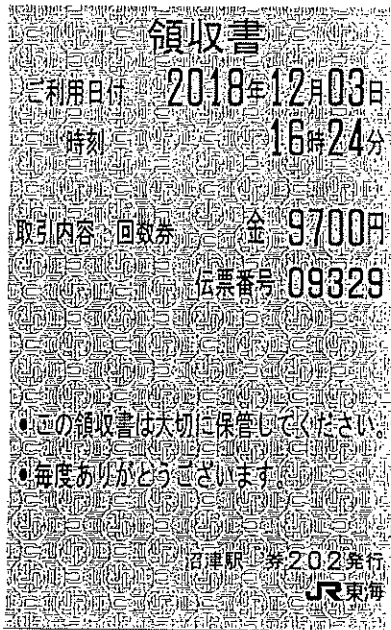

No.1  
1/4 6,7 枚目

JR 代金 9,700 円×2/11=1,763 円  
バス代(別紙) 600 円



No.2  
1/9 8,9 枚目

JR 代金 9,700 円×2/11=1,763 円  
バス代(別紙) 600 円

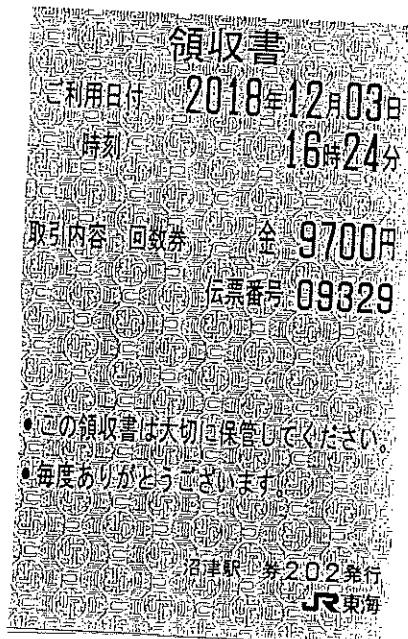

No.3  
1/15 10,11 枚目

JR 代金 9,700 円×2/11=1,763 円  
バス代(別紙) 600 円

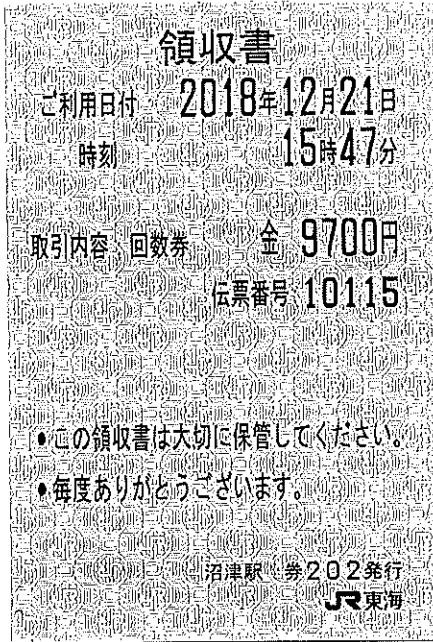

No.4

1/17 1,2 枚目

JR 代金 9,700 円×2/11=1,763 円

バス代(別紙) 600 円

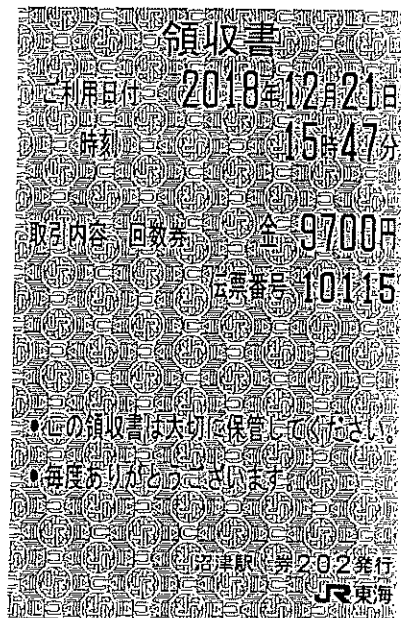

No.5

1/21 3,4 枚目

JR 代金 9,700 円×2/11=1,763 円

バス代(別紙) 600 円

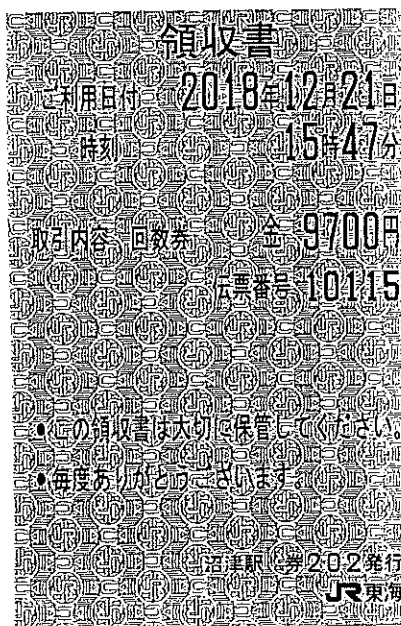

No.6

1/22 5,6 枚目

JR 代金 9,700 円×2/11=1,763 円

バス代(別紙) 600 円

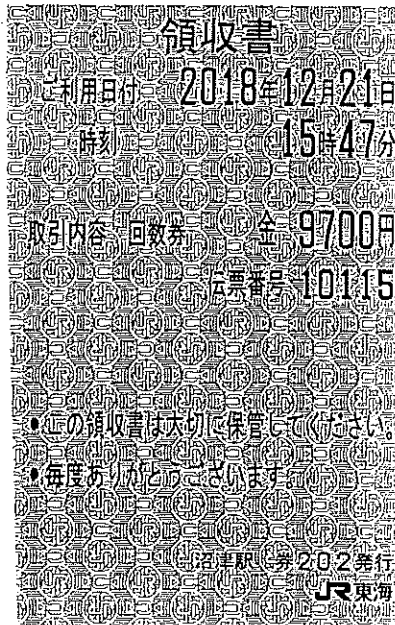

No.7

1/25 7,8 枚目

JR 代金 9,700 円×2/11=1,763 円

バス代(別紙) 600 円

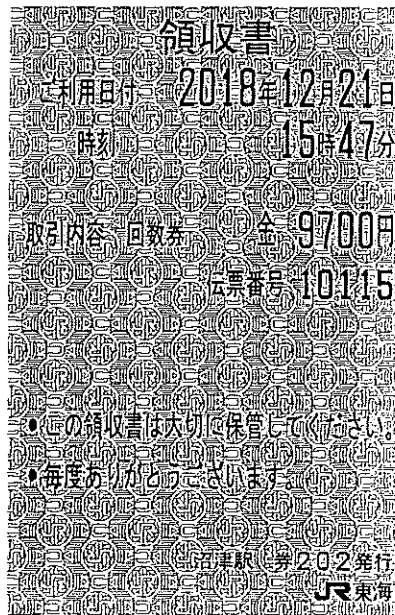

No.8

1/28 9,10 枚目

JR 代金 9,700 円×2/11=1,763 円

バス代(別紙) 600 円

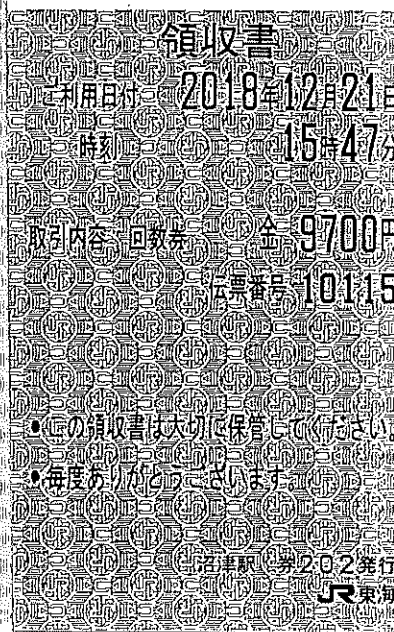
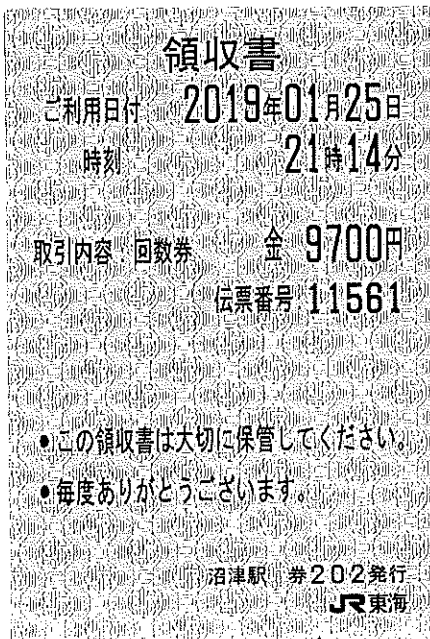

No.9

1/29 11,1 枚目

JR 代金 9,700 円×2/11=1,763 円

バス代(別紙) 600 円

領収書

ご利用日付 2019年01月25日  
時刻 21時14分

取引内容 回数券 金 9700円  
伝票番号 11561

●この領収書は大切に保管してください。  
●毎度ありがとうございます。

沼津駅 券202発行  
JR東海

No.10

1/31 2,3枚目

JR代金 9,700円 × 2/11 = 1,763円  
バス代 (別紙) 600円

























整理番号 81

決裁	会派代表者		経理責任者		経理担当者	
----	-------	--	-------	--	-------	--

使途項目 サーチキー 支出証拠書

780 - 005

(会派名・議員氏名 ふじのくに県民クラブ - 曳田 卓)

経費項目	調査研究費・研修費・広聴広報費・要請陳情等活動費・会議費・資料作成費・資料購入費・事務費・事務所費・人件費		
内容	携帯電話料		
年月日	平成 31年 1月4日~平成 年 月 日	金額	4,214 円

目的	調査研究など政務活動を行うための通信手段。
使途	30年12月請求分電話料
政務活動・ 県政との 関連性	—

《領収書貼付枠》



普通預金 3

年月日	摘要	お支払金額	お預り金額
1 30-12-26			
2 030-12-26			
3 030-12-27			
4 030-12-27			
5 030-12-27			
6 030-12-27			
7 030-12-27			
8 031- 1- 4			
9 031- 1- 4			
10 031- 1- 4			
11 031- 1- 4			
12 031- 1- 7			

8,428 KDDIリボウキョウ(セブ)

按分の理由 政務活動と私用で按分	領収書金額 (a)	按分率 (b)	政務活動費支出額 (a×b)
	8,428 円	1/2 %	4,214 円

※ 按分による支出がある場合は、領収書等の金額、按分率及び政務活動費の支出額をそれぞれ該当欄に記入すること。

整理番号	82
------	----

決裁	会派代表者		経理責任者		経理担当者	
----	-------	--	-------	--	-------	--

使途項目      サーチャキー      支出証拠書

780 - 005

( 会派名・議員氏名 ふじのくに県民クラブ - 曳田 卓 )

経費項目	調査研究費・研修費・広聴広報費・要請情報活動費・会議費・資料作成費・資料購入費事務費・事務所費・人件費		
内 容	自動車リース料		
年 月 日	平成 31年 1月 10日～平成 年 月 日	金 額	36,750 円

目 的	調査研究など政務活動を行うための移動手段。
使 途	31年1月分リース料
政務活動・ 県政との 関 連 性	

《領収書貼付枠》

$$80,100 \text{ 円(リース代)} - 6,600 \text{ 円(メンテナンス料)} = 73,500 \text{ 円} \times 1/2 = 36,750 \text{ 円}$$

13	D31- 1- 8
14	D31- 1-10
15	D31- 1-10
16	D31- 1-15
17	D31- 1-21
18	D31- 1-21
19	D31- 1-22
20	D31- 1-24
21	D31- 1-25
22	D31- 1-25
23	D31- 1-25
24	D31- 1-25

80,100 ニッサンFS

按分の理由	領収書金額 (a)	按分率 (b)	政務活動費支出額 (a×b)
政務活動と私用で按分	73,500 円	1/2	36,750 円
		%	

※ 按分による支出がある場合は、領収書等の金額、按分率及び政務活動費の支出額をそれぞれ該当欄に記入すること。

整理番号 83

決裁	会派代表者	(岡本)	経理責任者	(田内)	経理担当者	(田内)
----	-------	------	-------	------	-------	------

使途項目 サーチキー 支出証拠書

779 - 001

(会派名・議員氏名 ふじのくに県民クラブ - 曳田 卓)

経費項目	調査研究費・研修費・ <u>広聴広報費</u> ・要請陳情等活動費・会議費・資料作成費・資料購入費・事務費・事務所費・人件費		
内容	県政報告の郵送		
年月日	平成 31年 1月 17日	~平成 年 月 日	金額 969,326 円

目的	県政報告を発送。
使途	郵送料
政務活動・ 県政との 関連性	県の施策、定例会報告、活動状況等を県民に報告する。

《領収書貼付枠》

領収書

様

[別納引受] (定) 区内特別基 @72 12,767通 ¥919,224

小計 ¥919,224

第一種定形 @82 611通 ¥50,102

小計 ¥50,102

郵便物引受合計通数 13,378通 ¥969,326

課税計 (内消費税等 非課税計) ¥71,801 ¥0

合計 お預り金額 ¥969,326 ¥969,326

印紙税申告納付につき廻町 税務署承認済



〒100-8792 日本郵便株式会社  
東京都千代田区大手町2-3-1  
取付日時: 2019年 1月 17日 11:23  
宛先: [REDACTED] 端P27箱15  
発行No. 19UL17A5231  
発行先: 沼津郵便局  
TEL: 055-924-8624

按分の理由	領収書金額 (a)	按分率 (b)	政務活動費支出額 (a×b)
全て政務活動にかかるものである。	969,326 円	100%	969,326 円

※ 按分による支出がある場合は、領収書等の金額、按分率及び政務活動費の支出額をそれぞれ該当欄に記入すること。

整理番号 84

決裁	会派代表者	(印)	経理責任者	(印)	経理担当者	(印)
----	-------	-----	-------	-----	-------	-----

使途項目 サーチキー 支出証拠書

780 - 005

( 会派名・議員氏名 ふじのくに県民クラブ - 曳田 卓 )

経費項目	調査研究費・研修費・広聴広報費・要請等活動費・会議費・資料作成費・資料購入費事務費・ <u>事務所費</u> ・人件費		
内容	駐車場賃借料 31年1月分		
年月日	平成 31年 1月 20日~平成 年 月 日	金額	8,000円

目的	—
使途	—
政務活動・ 県政との 関連性	—

〈領収書貼付枠〉

領 収 書

ふじのくに県民クラブ 様

---

領収金額

¥ 16,000—

但 駐車場代費 / 月分として

平成 31 年 / 月 20 日

支払者: 曳田 卓

按分の理由	領収書金額 (a)	按分率 (b)	政務活動費支出額 (a×b)
政務活動と私用で按分	16,000円	1/2	8,000円
		%	

※ 按分による支出がある場合は、領収書等の金額、按分率及び政務活動費の支出額をそれぞれ該当欄に記入すること。

整理番号 85

決裁	会派代表者	(岡本)	経理責任者	(田内)	経理担当者	(寺本)
----	-------	------	-------	------	-------	------

使途項目 サーチキー 支出証拠書

774 - 002

( 会派名・議員氏名 ふじのくに県民クラブ - 曳田 卓 )

経費項目	調査研究費・研修費・広報広報費・要請等活動費・会議費・資料作成費・資料購入費・事務費・事務所費・人件費		
内容	県政に関する県民の要望・意見集約分析ソフトのリース料		
年月日	平成 31年1月28日~平成 年 月 日	金額	27,108 円

目的	県政に対する県民の意識に係る調査のデータを蓄積し、集約分析して行政に反映させる。
使途	31年1月分リース料
政務活動・県政との関連性	常に県民の考え方や要望を調査、蓄積し結果を県政に反映させる。その為にも、男性、女性、既婚、未婚、子育て世代、若年、壮年、老年など各年代層を元に、さらに地区別に分け、どのような問題点があるか、それをどのように解決していくかの資料とする。

〈領収書貼付枠〉



普通預金 4

年月日	摘要	お支払金額	お預り金額
1 31-1-25			
2 031-1-26			
3 031-1-28			
4 031-1-28			
5 031-1-28			
6 031-1-28			
7 031-1-28			
8 031-1-28			
9 031-1-28		27,108	リコーリース(カ)
10 031-1-28			
11 031-1-28			
12 031-1-30			

按分の理由	領収書金額 (a)	按分率 (b)	政務活動費支出額 (a×b)
全て政務活動にかかるものである。	27,108 円	/	27,108 円
		100%	

※ 按分による支出がある場合は、領収書等の金額、按分率及び政務活動費の支出額をそれぞれ該当欄に記入すること。



# 領 収 証



ひきた たかし 様

平成31年 01月 28日

右の通り正に領収致しました

百	千	円
¥		
3	2	4
		0
		0
		0

但 県政報告印刷代として

入金明細	現金	300000
	小切手	
	手形(月日)	
	銀行振込	
	相殺	
	値引	
消費税	24000	

**コピーセンター**  
**株式会社 黎 明**

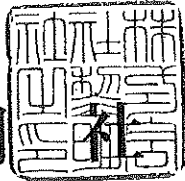

沼津本社 〒410-0022 沼津市大岡500-1  
 TEL:(055)963-6376 FAX:(055)962-9309  
 御殿場営業所 〒412-0026 御殿場市東田中553-1 池谷ビル1F  
 TEL:(0550)81-5500 FAX:(0550)81-5502  
 富士営業所 〒417-0056 富士市日乃出町56-1  
 TEL:(0545)57-1280 FAX:(0545)57-1281

(金額訂正係印のないものは無効)

№ 000679



整理番号 87

決裁	会派代表者	(周本)	経理責任者	(田内)	経理担当者	(寺本)
----	-------	------	-------	------	-------	------

使途項目 サーチキー 支出証拠書

778 - 002

( 会派名・議員氏名 ふじのくに県民クラブ - 曳田 卓 )

経費項目	調査研究費・研修費・広聴広報費・要請陳情等活動費・会議費・資料作成費資料購入費・事務費・事務所費・人件費		
内 容	新聞購読料		
年 月 日	平成 31年 1月 28日~平成 年 月 日	金 額	3,710 円

目 的	県政、社会情勢に関する情報収集。
使 途	31年1月分購読料
政務活動・ 県政との 関連性	広く県政等の情報を収集し、政策や質問の参考にする。

《領収書貼付枠》

年月日		摘 要	お支払金額	お預り金額
1	31- 1-25,	新聞代	3,710	1214930770
2	D31- 1-26			
3	D31- 1-28			
4	D31- 1-28			
5	D31- 1-28			
6	D31- 1-28			
7	D31- 1-28			
8	D31- 1-28			
9	D31- 1-28			
10	D31- 1-28			
11	D31- 1-28			
12	D31- 1-30			

按分の理由	領収書金額 (a)	按分率 (b)	政務活動費支出額 (a×b)
全て政務活動にかかる ものである。	3,710 円	/	3,710 円
		100%	

※ 按分による支出がある場合は、領収書等の金額、按分率及び政務活動費の支出額をそれぞれ該当欄に記入すること。



2019年1月分 領収証 発証No. [REDACTED]-201901-1

曳田 卓 様

柳町4-49

名 柄	部数	金 額
静岡新聞	1	2,980*
沼津朝日新聞	1	730*

合 計 金 額  
**¥3,710\***  
(消費税込み)

2月休刊日のお知らせ  
【2月12日(火)朝刊休み】

毎度ご講読有難うございます  
上記金額正に領収致しました

読者と共に一世紀



**遠藤新聞舗**

沼津市大手町5丁目11-3

0120-468-014

本 店 電話 962-1933  
金岡支店 電話 925-7711  
中央支店 電話 962-5322  
南 支店 電話 933-2513  
沼津西部支店 電話 969-2088



整理番号	88
------	----

決裁	会派代表者		経理責任者		経理担当者	
----	-------	---	-------	---	-------	---

使途項目      サーチャージ

7 8 0 - 0 0 4

支出証拠書 (自動車燃料代)

【 1 月分】                      (会派名・議員氏名 ふじのくに県民クラブ・ 曳田 卓 )

区分	前回給油(領収書貼付分) A	今回(直近の)給油 B	総走行距離 C=B-A
年月日	年 月 日	31年 1月 28日	
走行距離	km	km	km

(経費項目別充当額)

経費項目	走行距離 (km)	積算方法 ※	充当額 (円)
事務費		円× km / km	3,000円

※単価による充当方式                      : 単価 (円) × 走行距離 (km)

※領収書による充当方式

・積上げ方式                                      : 領収書金額 (円) × 走行距離 (km) / 総走行距離 (上記C) (km)

○充当限度割合による按分 : 領収書金額 (円) × 充当限度割合

《支払証明》上記のとおり支払った (充当した) ことを証明します。      議員氏名 曳田 卓 印

《領収書貼付枠》

按分の理由 政務活動と私用で按分	領収書金額 (a)	按分率 (b)	政務活動費支出額 (a×b)
	6,000円	1/2 %	3,000円

※ 按分による支出がある場合は、領収書等の金額、按分率及び政務活動費の支出額をそれぞれ該当欄に記入すること。

# ENEOS

## 納品書(領収書)

2019年01月11日 15:52

新プリカ利用  
ENEOS Tカード会員 様

ENEOS Tカード  
車両番号 実車番  
2000-00

レギュラーG	P-01
16.00L	*
128円	¥2,048
(単価値引 3円)	-¥48)
値引後単価 125円	¥2,000
<b>合計</b>	<b>¥2,000</b>
(内消費税等(8.00%))	¥148)
プリカ支払	¥2,000
引落前残高	¥22,000
引落後残高	¥20,000
カードID	
有効期限	2019/07/11
端末処理通番	87834
トランザクションID	100487146890
取引日付	2019/01/11
ポイント:基本P	9P
特別P	0P
今回計	9P

本日付与されたポイントは2~3日目以降に反映されます。有効期限切等の理由で、Tカードにポイントが加算されないことがあります。詳細はwww.tsite.jpにてご確認ください。

現金でお買上げの場合は領収書にかき添えて頂きます。

株式会社ツチヤ セルフ五月  
静岡県 沼津市柳町3-1  
TEL:055-921-9295 SS-022045  
サイトNo 4110-01 データNo7765-7767  
001五月SS 2019/01/11

# ENEOS

## 納品書(領収書)

2019年01月21日 15:44

新プリカ利用  
ENEOS Tカード会員 様

ENEOS Tカード  
車両番号 実車番  
2000-00

レギュラーG	P-04
16.00L	*
128円	¥2,048
(単価値引 3円)	-¥48)
値引後単価 125円	¥2,000
<b>合計</b>	<b>¥2,000</b>
(内消費税等(8.00%))	¥148)
プリカ支払	¥2,000
引落前残高	¥20,000
引落後残高	¥18,000
カードID	
有効期限	2019/07/21
端末処理通番	95169
トランザクションID	100493434064
取引日付	2019/01/21
ポイント:基本P	9P
特別P	0P
今回計	9P

本日付与されたポイントは2~3日目以降に反映されます。有効期限切等の理由で、Tカードにポイントが加算されないことがあります。詳細はwww.tsite.jpにてご確認ください。

現金でお買上げの場合は領収書にかき添えて頂きます。

株式会社ツチヤ セルフ五月  
静岡県 沼津市柳町3-1  
TEL:055-921-9295 SS-022045  
サイトNo 2636-02 データNo1949-1951  
001五月SS 2019/01/21

# ENEOS

## 納品書(領収書)

2019年01月28日 13:23

新プリカ利用  
ENEOS Tカード会員 様

ENEOS Tカード  
車両番号 実車番  
2000-00

レギュラーG	P-01
16.13L	*
127円	¥2,048
(単価値引 3円)	-¥48)
値引後単価 124円	¥2,000
<b>合計</b>	<b>¥2,000</b>
(内消費税等(8.00%))	¥148)
プリカ支払	¥2,000
引落前残高	¥17,000
引落後残高	¥15,000
カードID	
有効期限	2019/07/28
端末処理通番	99965
トランザクションID	100497647104
取引日付	2019/01/28
ポイント:基本P	9P
特別P	0P
今回計	9P

本日付与されたポイントは2~3日目以降に反映されます。有効期限切等の理由で、Tカードにポイントが加算されないことがあります。詳細はwww.tsite.jpにてご確認ください。

現金でお買上げの場合は領収書にかき添えて頂きます。

株式会社ツチヤ セルフ五月  
静岡県 沼津市柳町3-1  
TEL:055-921-9295 SS-022045  
サイトNo 6368-01 データNo1487-1489  
001五月SS 2019/01/28

整理番号 89

決裁	会派代表者	◎ 山本	経理責任者	◎ 田内	経理担当者	◎ 寺本
----	-------	---------	-------	---------	-------	---------

使途項目 サーチキー 支出証 拠書

780 - 005

( 会派名・議員氏名 ふじのくに県民クラブ - 曳田 卓 )



経費項目	調査研究費・研修費・広聴広報費・要請陳情等活動費・会議費・資料作成費・資料購入費・ <b>事務費</b> ・事務所費・人件費		
内容	携帯電話料		
年月日	平成 31年 1月 31日~平成 年 月 日	金額	10,095 円

目的	調査研究など政務活動を行うための通信手段。																																						
使途	31年1月請求分電話料																																						
政務活動・ 県政との 関連性																																							
<<領収書貼付枠>> <table border="1" style="width: 100%; border-collapse: collapse;"> <tr><td>13</td><td>D31- 1-30</td><td>:</td></tr> <tr><td>14</td><td>D31- 1-31</td><td>:</td></tr> <tr><td>15</td><td>D31- 1-31</td><td>:</td></tr> <tr><td>16</td><td>D31- 1-31</td><td>:</td></tr> <tr><td>17</td><td>D31- 1-31</td><td>:</td></tr> <tr><td>18</td><td>D31- 1-31</td><td>:</td></tr> <tr><td>19</td><td>D31- 1-31</td><td>:</td></tr> <tr><td>20</td><td>31- 2- 3</td><td>:</td></tr> <tr><td>21</td><td></td><td>:</td></tr> <tr><td>22</td><td></td><td>:</td></tr> <tr><td>23</td><td></td><td>:</td></tr> <tr><td>24</td><td></td><td>:</td></tr> </table>				13	D31- 1-30	:	14	D31- 1-31	:	15	D31- 1-31	:	16	D31- 1-31	:	17	D31- 1-31	:	18	D31- 1-31	:	19	D31- 1-31	:	20	31- 2- 3	:	21		:	22		:	23		:	24		:
13	D31- 1-30	:																																					
14	D31- 1-31	:																																					
15	D31- 1-31	:																																					
16	D31- 1-31	:																																					
17	D31- 1-31	:																																					
18	D31- 1-31	:																																					
19	D31- 1-31	:																																					
20	31- 2- 3	:																																					
21		:																																					
22		:																																					
23		:																																					
24		:																																					
	20,191	KDD リョウキョウ(セテ)																																					

按分の理由	領収書金額 (a)	按分率 (b)	政務活動費支出額 (a×b)
政務活動と私用で按分	20,191 円	1/2	10,095 円
		%	

※ 按分による支出がある場合は、領収書等の金額、按分率及び政務活動費の支出額をそれぞれ該当欄に記入すること。

整理番号	90
------	----

決裁	会派代表者		経理責任者		経理担当者	
----	-------	---	-------	---	-------	---

使途項目 サーチキー 支出証 拠書

7	8	2	-	0	0	1
---	---	---	---	---	---	---

( 会派名・議員氏名 ふじのくに県民クラブ - 曳田 卓 )

経費項目	調査研究費・研修費・広聴広報費・要請情報活動費・会議費・資料作成費・資料購入費・事務費・事務所費人件費		
内 容	事務員雇用		
年 月 日	平成 31年 1月 1日~平成 31年 1月 31日	金 額	83,600 円

目 的	調査研究などの政務活動を補助する職員を雇用
使 途	1月分給与
政務活動・ 県政との 関連性	—

給与支払明細書

平成 31 年 1 月分

氏 名 

給 与	通勤手当	支給額合計	控 除 額			差引支給額
			所 得 税	雇 用 保 険 料	控 除 額 合 計	
83,600 円	0 円	83,600 円	0 円	0 円	0 円	83,600 円

受領印   
受領日 1月31日

按分の理由	領収書金額(a)	按分率(b)	政務活動費支出額(a×b)
全て政務活動にかかる ものである。	83,600 円	/	83,600 円
		100%	

※ 按分による支出がある場合は、領収書等の金額、按分率及び政務活動費の支出額をそれぞれ該当欄に記入すること。

雇用実績表

1月分		氏名	██████████
-----	--	----	------------

日	曜日	雇用時間数	うち政務活動費業務時間数	政務活動業務内容
1	火			
2	水			
3	木			
4	金	5	5	議員の調査項目の整理
5	土			
6	日			
7	月	5	5	県関係の書類整理
8	火	5	5	電話及び来客の対応、書類整理
9	水			
10	木	5	5	電話及び来客の対応、書類整理
11	金	5	5	電話及び来客の対応、書類整理
12	土	8	8	地元からの陳情受け
13	日			
14	月	5	5	電話及び来客の対応、書類整理
15	火	5	5	電話及び来客の対応、書類整理
16	水			
17	木	5	5	電話及び来客の対応、書類整理
18	金	5	5	電話及び来客の対応、書類整理
19	土			
20	日			
21	月	5	5	電話及び来客の対応、書類整理
22	火	5	5	電話及び来客の対応、書類整理
23	水			
24	木	5	5	電話及び来客の対応、書類整理
25	金	5	5	電話及び来客の対応、書類整理
26	土			
27	日			
28	月	5	5	電話及び来客の対応、書類整理
29	火	5	5	電話及び来客の対応、書類整理
30	水			
31	木	5	5	電話及び来客の対応、書類整理
計		(A) 88	(B) 88	

上記のとおり雇用したことを証明する。

平成 31年 1月 31 日  
ふじのくに県民クラブ 曳田 卓 印



[政務活動費充当計算]・・・①又は②の算式を用いて、政務活動費充当分を算出する。

①(B)[ 88時間 分]×単価[ 950円]= 83,600円

②総支給額[ 83,600円]×(B)÷(A) = 83,600円

\* 証明は、雇用主が署名して押印する。

整理番号 91

決裁	会派代表者		経理責任者		経理担当者	
----	-------	--	-------	--	-------	--

使途項目 サーチキー 支出証拠書

7 8 2 - 0 0 1

( 会派名・議員氏名 ふじのくに県民クラブ - 曳田 卓 )

経費項目	調査研究費・研修費・広報広報費・要請情報活動費・会議費・資料作成費・資料購入費・事務費・事務所費 <span style="border: 1px solid black; padding: 1px;">人件費</span>		
内 容	事務員雇用		
年 月 日	平成 31年 1月 1日～平成 31年 1月 31日	金 額	80,750 円

目 的	調査研究などの政務活動を補助する職員を雇用					
使 途	1月分給与					
政務活動・ 県政との 関連性	—					
≪給与支払明細書 平成 31 年 1 月分 氏 名 <span style="background-color: black; color: black;">XXXXXXXXXX</span>						
給 与	通勤手当	支給額合計	控 除 額			差引支給額
			所 得 税	雇 用 保 険 料	控 除 額 合 計	
80,750 円	0 円	80,750 円	0 円	0 円	0 円	80,750 円
					受領印	
					受領日	1月 31日

按分の理由	領収書金額(a)	按分率(b)	政務活動費支出額(a×b)
全て政務活動にかかる ものである。	80,750 円	/	80,750 円
		100%	

※ 按分による支出がある場合は、領収書等の金額、按分率及び政務活動費の支出額をそれぞれ該当欄に記入すること。

雇用実績表

1月分		氏名	██████████
-----	--	----	------------

日	曜日	雇用時間数	うち政務活動費業務時間数	政務活動業務内容
1	火			
2	水			
3	木			
4	金	3	3	議員の調査項目の整理
5	土			
6	日			
7	月	3	3	県関係の書類整理
8	火	3	3	電話及び来客の対応、書類整理
9	水	8	8	電話及び来客の対応、書類整理
10	木	3	3	電話及び来客の対応、書類整理
11	金	3	3	電話及び来客の対応、書類整理
12	土			
13	日			
14	月	3	3	電話及び来客の対応、書類整理
15	火	3	3	電話及び来客の対応、書類整理
16	水	8	8	電話及び来客の対応、書類整理
17	木	3	3	電話及び来客の対応、書類整理
18	金	3	3	電話及び来客の対応、書類整理
19	土	5	5	陳情関係書類整理
20	日			
21	月	3	3	電話及び来客の対応、書類整理
22	火	3	3	電話及び来客の対応、書類整理
23	水	8	8	電話及び来客の対応、書類整理
24	木	3	3	電話及び来客の対応、書類整理
25	金	3	3	電話及び来客の対応、書類整理
26	土			
27	日			
28	月	3	3	電話及び来客の対応、書類整理
29	火	3	3	電話及び来客の対応、書類整理
30	水	8	8	電話及び来客の対応、書類整理
31	木	3	3	電話及び来客の対応、書類整理
計		(A) 85	(B) 85	

上記のとおり雇用したことを証明する。

平成 31年 1月 31 日  
ふじのくに県民クラブ 曳田 卓 印



[政務活動費充当計算]・・・①又は②の算式を用いて、政務活動費充当分を算出する。

①(B) [ 85時間 分 ] × 単価 [ 950 円 ] = 80,750 円  
 ②総支給額 [ 80,750円 ] × (B) / (A) = 80,750 円

\* 証明は、雇用主が署名して押印する。