



整理番号	92
------	----

決裁	会派代表者		経理責任者		経理担当者	
----	-------	---	-------	---	-------	---

使途項目 サーチキー 支出証拠書

7 7 4 - 0 0 3

(会派名・議員氏名 ふじのくに県民クラブ - 曳田 卓)

経費項目	調査研究費・研修費・広聴広報費・要請謝等活動費・会議費・資料作成費・資料購入費・事務費・事務所費・人件費		
内 容	県庁にて調査		
年 月 日	平成 31年 2月 1日~平成 31年 2月 15日	金 額	14,178 円

目 的	県事業の内容聴取及び関係資料の調査
使 途	交通費 (電車代、バス代)
政務活動・ 県政との 関連性	県事業の内容や進捗状況を確認し、議会对応や政策提言に活かす。
<<領収書貼付枠>> 別紙のとおり	

按分の理由	領収書金額(a)	按分率(b)	政務活動費支出額(a×b)
全て政務活動にかかる ものである。	14,178 円	100 %	14,178 円

※ 按分による支出がある場合は、領収書等の金額、按分率及び政務活動費の支出額をそれぞれ該当欄に記入すること。

別紙

No.	月 日	用 件	金額 (円)
1	2月 1日	一般質問について打合せ	2,363
2	2月 4日	外国人介護人材確保について調査	2,363
3	2月 5日	一般質問について打合せ	2,363
4	2月 6日	議員総会にて2月議会対応協議	2,363
5	2月 14日	鉄道高架事業について進捗状況調査	2,363
6	2月 15日	一般質問について打合せ	2,363
7	月 日		
8	月 日		
9	月 日		
10	月 日		
11	月 日		
12	月 日		
13	月 日		
14	月 日		
15	月 日		
16	月 日		
17	月 日		
18	月 日		
19	月 日		
20	月 日		
合 計			14,178

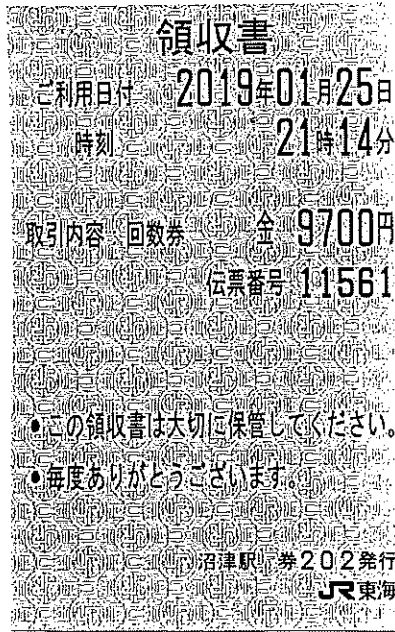

No.1

2/1 4,5 枚目

JR 代金 9,700 円×2/11=1,763 円

バス代(別紙) 600 円

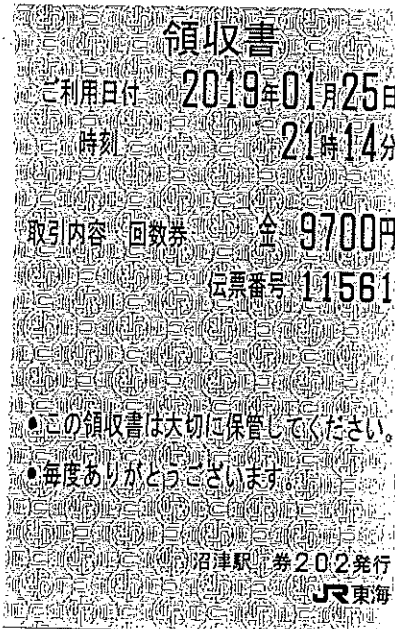

No.2

2/4 6,7 枚目

JR 代金 9,700 円×2/11=1,763 円

バス代(別紙) 600 円

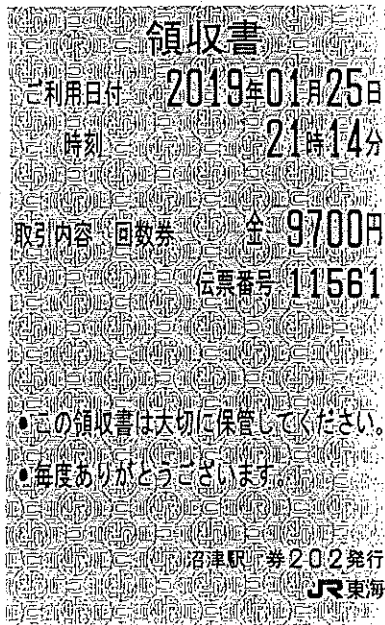

No.3

2/5 8,9 枚目

JR 代金 9,700 円×2/11=1,763 円

バス代(別紙) 600 円

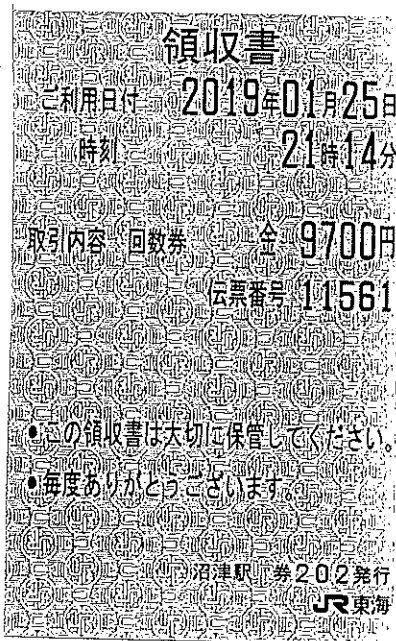

No.4
2/6 10,11 枚目
JR 代金 9,700 円×2/11=1,763 円
バス代(別紙) 600 円

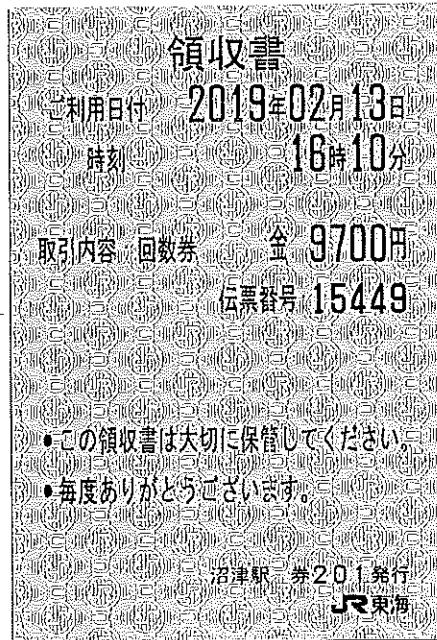

No.5
2/14 1,2 枚目
JR 代金 9,700 円×2/11=1,763 円
バス代(別紙) 600 円

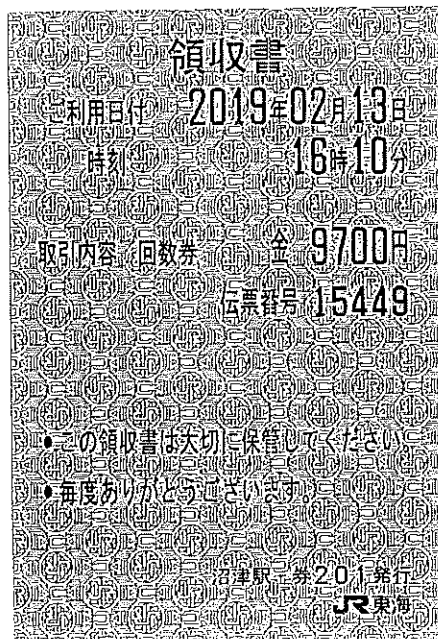

No.6
2/15 3,4 枚目
JR 代金 9,700 円×2/11=1,763 円
バス代(別紙) 600 円

整理番号	93
------	----

決裁	会派代表者		経理責任者		経理担当者	
----	-------	--	-------	--	-------	--

使途項目 サーチキー

支出証拠書

780 - 005

(会派名・議員氏名 ふじのくに県民クラブ - 曳田 卓)

経費項目	調査研究費・研修費・広聴広報費・要請請活動費・会議費・資料作成費・資料購入費事務費・事務所費・人件費		
内容	自動車リース料		
年月日	平成 31年 2月 12日~平成 年 月 日	金額	36,750 円

目的	調査研究など政務活動を行うための移動手段。																								
使途	31年2月分リース料																								
政務活動・ 県政との 関連性																									
<<領収書貼付枠>> $80,100 \text{ 円(リース代)} - 6,600 \text{ 円(メンテナンス料)} = 73,500 \text{ 円} \times 1/2 = 36,750 \text{ 円}$																									
<table border="1"> <tr><td>13</td><td>D31- 1-30</td></tr> <tr><td>14</td><td>D31- 1-31</td></tr> <tr><td>15</td><td>D31- 1-31</td></tr> <tr><td>16</td><td>D31- 1-31</td></tr> <tr><td>17</td><td>D31- 1-31</td></tr> <tr><td>18</td><td>D31- 1-31</td></tr> <tr><td>19</td><td>D31- 1-31</td></tr> <tr><td>20</td><td>31- 2- 3</td></tr> <tr><td>21</td><td>D31- 2- 4</td></tr> <tr><td>22</td><td>D31- 2- 6</td></tr> <tr><td>23</td><td>D31- 2- 8</td></tr> <tr><td>24</td><td>D31- 2-12</td></tr> </table>		13	D31- 1-30	14	D31- 1-31	15	D31- 1-31	16	D31- 1-31	17	D31- 1-31	18	D31- 1-31	19	D31- 1-31	20	31- 2- 3	21	D31- 2- 4	22	D31- 2- 6	23	D31- 2- 8	24	D31- 2-12
13	D31- 1-30																								
14	D31- 1-31																								
15	D31- 1-31																								
16	D31- 1-31																								
17	D31- 1-31																								
18	D31- 1-31																								
19	D31- 1-31																								
20	31- 2- 3																								
21	D31- 2- 4																								
22	D31- 2- 6																								
23	D31- 2- 8																								
24	D31- 2-12																								
80,100 ニッサンFS																									

按分の理由 政務活動と私用で按分	領収書金額 (a)	按分率 (b)	政務活動費支出額 (a×b)
	73,500 円	1/2 %	36,750 円

※ 按分による支出がある場合は、領収書等の金額、按分率及び政務活動費の支出額をそれぞれ該当欄に記入すること。

整理番号 94

決裁	会派代表者		経理責任者		経理担当者	
----	-------	--	-------	--	-------	--

使途項目 サーチキー 支出証拠書

780 - 005

(会派名・議員氏名 ふじのくに県民クラブ - 曳田 卓)

経費項目	調査研究費・研修費・広聴広報費・要請陳情等活動費・会議費・資料作成費・資料購入費事務費・ <u>事務所費</u> ・人件費		
内容	駐車場賃借料 31年2月分		
年月日	平成 31年 2月 20日~平成 年 月 日	金額	8,000円

目的	—
使途	—
政務活動・ 県政との 関連性	—

《領収書貼付枠》

領 収 書

ふじのくに県民クラブ 様

領収金額

¥ 16,000-

但 駐車場代費 2月分として

平成 31 / 年 2 月 20 日

支払者: 曳田 卓

按分の理由 政務活動と私用で按分	領収書金額 (a)	按分率 (b)	政務活動費支出額 (a×b)
	16,000円	1/2 %	8,000円

※ 按分による支出がある場合は、領収書等の金額、按分率及び政務活動費の支出額をそれぞれ該当欄に記入すること。

整理番号 95

決裁	会派代表者		経理責任者		経理担当者	
----	-------	--	-------	--	-------	--

使途項目 サーチキー

支出証拠書 (自動車燃料代)

7 8 0 - 0 0 4

【 2 月分】 (会派名・議員氏名 ふじのくに県民クラブ・ 曳田 卓)

区分	前回給油(領収書貼付分) A	今回(直近の)給油 B	総走行距離 C=B-A
年月日	年 月 日	31年 2月 24日	
走行距離	km	km	km

(経費項目別充当額)

経費項目	走行距離 (km)	積算方法 ※	充当額 (円)
事務費		円 × km / km	3,000 円

※単価による充当方式 : 単価 (円) × 走行距離 (km)

※領収書による充当方式

・積上げ方式 : 領収書金額 (円) × 走行距離 (km) / 総走行距離 (上記C) (km)

○充当限度割合による按分 : 領収書金額 (円) × 充当限度割合

《支払証明》上記のとおり支払った (充当した) ことを証明します。 議員氏名 曳田 卓 ㊞

《領収書貼付枠》

按分の理由 政務活動と私用で按分	領収書金額 (a)	按分率 (b)	政務活動費支出額 (a×b)
	6,000 円	1/2 %	3,000 円

※ 按分による支出がある場合は、領収書等の金額、按分率及び政務活動費の支出額をそれぞれ該当欄に記入すること。

ENEOS

納品書(領収書)

2019年02月09日 11:07

新プリカ利用
ENEOS Tカード会員 様

ENEOS Tカード
車両番号 実車番
2000-00
レギュラーG P-01
16.13L *
127円 ¥2,048
(単価値引 3円 -¥48)
値引後単価 124円 ¥2,000
合計 ¥2,000
(内消費税等(8.00%) ¥148)
プリカ支払 ¥2,000
引落前残高 ¥15,000
引落後残高 ¥13,000
カードID
有効期限 2019/08/09
端末処理通番 07958
トランザクションID 100504567794
取引日付 2019/02/09
ポイント:基本P 9P
特別P 0P
今回計 9P

本日付与されたポイントは2~3日
目以降に反映されます。有効期限切
等の理由で、Tカードにポイントが
加算されないことがあります。
詳細はwww.tsite.jpにてご確認下さ
い。

現金でお買上げの場合領収書にかえて頂きます。

株式会社ツチャ セルフ五月
静岡県 沼津市柳町3-1
TEL:055-921-9295 SS-022045
シートNo 5725-01 デ-タNo7619-7621
001五月SS 2019/02/09

ENEOS

納品書(領収書)

2019年02月14日 15:25

新プリカ利用
ENEOS Tカード会員 様

ENEOS Tカード
車両番号 実車番
2000-00
レギュラーG P-10
16.13L *
127円 ¥2,048
(単価値引 3円 -¥48)
値引後単価 124円 ¥2,000
合計 ¥2,000
(内消費税等(8.00%) ¥148)
プリカ支払 ¥2,000
引落前残高 ¥10,500
引落後残高 ¥8,500
カードID
有効期限 2019/08/14
端末処理通番 11694
トランザクションID 100507902694
取引日付 2019/02/14
ポイント:基本P 9P
特別P 0P
今回計 9P

本日付与されたポイントは2~3日
目以降に反映されます。有効期限切
等の理由で、Tカードにポイントが
加算されないことがあります。
詳細はwww.tsite.jpにてご確認下さ
い。

現金でお買上げの場合領収書にかえて頂きます。

株式会社ツチャ セルフ五月
静岡県 沼津市柳町3-1
TEL:055-921-9295 SS-022045
シートNo 1697-04 デ-タNo5245-5247
001五月SS 2019/02/14

ENEOS

納品書(領収書)

2019年02月24日 09:35

新プリカ利用
ENEOS Tカード会員 様

ENEOS Tカード
車両番号 実車番
2000-00
レギュラーG P-10
15.27L *
131円 ¥2,000
合計 ¥2,000
(内消費税等(8.00%) ¥148)
プリカ支払 ¥2,000
引落前残高 ¥8,500
引落後残高 ¥6,500
カードID
有効期限 2019/08/24
端末処理通番 17664
トランザクションID 100513866300
取引日付 2019/02/24
ポイント:基本P 9P
特別P 0P
今回計 9P

本日付与されたポイントは2~3日
目以降に反映されます。有効期限切
等の理由で、Tカードにポイントが
加算されないことがあります。
詳細はwww.tsite.jpにてご確認下さ
い。

現金でお買上げの場合領収書にかえて頂きます。

株式会社ツチャ セルフ五月
静岡県 沼津市柳町3-1
TEL:055-921-9295 SS-022045
シートNo 6504-04 デ-タNo7577-7579
001五月SS 2019/02/24

整理番号	96
------	----

決裁	会派代表者		経理責任者		経理担当者	
----	-------	--	-------	--	-------	--

使途項目 サーチキー 支出証拠書

7 7 8 - 0 0 2

(会派名・議員氏名 ふじのくに県民クラブ - 曳田 卓)

経費項目	調査研究費・研修費・広聴広報費・要請情報活動費・会議費・資料作成費資料購入費・事務費・事務所費・人件費		
内 容	新聞購読料		
年 月 日	平成 31年 2月 26日～平成 年 月 日	金 額	3,710 円

目 的	県政、社会情勢に関する情報収集。
使 途	31年2月分購読料
政務活動・ 県政との 関連性	広く県政等の情報を収集し、政策や質問の参考にする。

《領収書貼付枠》

13	D31- 2-26	新聞代	3,710 円
14	D31- 2-26		
15	D31- 2-26		
16	D31- 2-26		
17	D31- 2-26		
18	D31- 2-26		
19	D31- 2-27		
20	D31- 2-27		
21	D31- 2-27		
22	D31- 2-27		
23	D31- 2-28		
24	D31- 2-28		

按分の理由	領収書金額 (a)	按分率 (b)	政務活動費支出額 (a×b)
全て政務活動にかかる ものである。	3,710 円	100%	3,710 円

※ 按分による支出がある場合は、領収書等の金額、按分率及び政務活動費の支出額をそれぞれ該当欄に記入すること。

2019年2月分 領収証 発証No. [REDACTED]-201902-1

曳田 卓 様

柳町4-49

銘 柄	部数	金 額
静岡新聞	1	2,980*
沼津朝日新聞	1	730*

合 計 金 額
¥3,710*
(消費税込み)

3月休刊日のお知らせ
【3月4日(月)朝刊休み】

毎度ご購読有難うございます
上記金額正に領収致しました

歴々と共に一世紀



遠藤新聞舗

沼津市大手町5丁目11-3

0120-468-014

本 店 電話 962-1933
金岡支店 電話 925-7711
中央支店 電話 962-5322
南 支 店 電話 933-2513
沼津西部支店 電話 969-2088



整理番号	97
------	----

決裁	会派代表者		経理責任者		経理担当者	
----	-------	--	-------	--	-------	--

使途項目 サーチキー 支出証 抛書

774 - 002

(会派名・議員氏名 ふじのくに県民クラブ - 曳田 卓)

経費項目	調査研究費・研修費・広聴広報費・要請請願活動費・会議費・資料作成費・資料購入費・事務費・事務所費・人件費		
内 容	県政に関する県民の要望・意見集約分析ソフトのリース料		
年 月 日	平成 31年2月27日~平成 年 月 日	金 額	27,108 円

目 的	県政に対する県民の意識に係る調査のデータを蓄積し、集約分析して行政に反映させる。
使 途	31年2月分リース料
政務活動・ 県政との 関 連 性	常に県民の考え方や要望を調査、蓄積し結果を県政に反映させる。その為にも、男性、女性、既婚、未婚、子育て世代、若年、壮年、老年など各年代層を元に、さらに地区別に分け、どのような問題点があるか、それをどのように解決していくかの資料とする。



《領収書貼付枠》

		普通預金 4	
年 月 日	摘 要	お支払金額	お預り金額
1 31- 1-25,			
2 031- 1-26			
3 031- 1-28			
4 031- 1-28			
5 031- 1-28			
6 031- 1-28			
7 031- 1-28			
8 031- 1-28			
9 031- 1-28			
10 031- 1-28			
11 031- 1-28			
12 031- 1-30			
		27,108	リコーリース(カ)

按分の理由	領収書金額 (a)	按分率 (b)	政務活動費支出額 (a×b)
全て政務活動にかかる ものである。	27,108 円	100%	27,108 円

※ 按分による支出がある場合は、領収書等の金額、按分率及び政務活動費の支出額をそれぞれ該当欄に記入すること。

整理番号 98

決裁	会派代表者		経理責任者		経理担当者	
----	-------	---	-------	---	-------	---

使途項目 サーチキー 支出証 拠書

7 8 0 - 0 0 5

(会派名・議員氏名 ふじのくに県民クラブ - 曳田 卓)

経費項目	調査研究費・研修費・広聴広報費・要請陳情等活動費・会議費・資料作成費・資料購入費・ 事務費 ・事務所費・人件費		
内 容	携帯電話料		
年 月 日	平成 31年 2月 28日～平成 年 月 日	金 額	7,028 円

目 的	調査研究など政務活動を行うための通信手段。
使 途	31年2月請求分電話料
政務活動・ 県政との 関連性	—



《領収書貼付枠》

			
普通預金 6			
年 月 日	摘 要	お支払金額	お預り金額
1 31- 2-28			
2 D31- 2-28			
3 D31- 2-28		14,057	KDDIのヨウキョウ(セテ)
4			
5			
6			
7			
8			
9			
10			
11			
12			

按分の理由 政務活動と私用で按分	領収書金額 (a)	按分率 (b)	政務活動費支出額 (a×b)
	14,057 円	1/2 %	7,028 円

※ 按分による支出がある場合は、領収書等の金額、按分率及び政務活動費の支出額をそれぞれ該当欄に記入すること。

整理番号	99
------	----

決裁	会派代表者		経理責任者		経理担当者	
----	-------	---	-------	---	-------	---

使途項目 サーチキー 支出証拠書

7 8 2 - 0 0 1

(会派名・議員氏名 ふじのくに県民クラブ - 曳田 卓)

経費項目	調査研究費・研修費・広聴広報費・要請陳情活動費・会議費・資料作成費・資料購入費・事務費・事務所費 人件費		
内 容	事務員雇用		
年 月 日	平成31年2月1日～平成31年2月28日	金 額	83,600 円

目 的	調査研究などの政務活動を補助する職員を雇用
使 途	2月分給与
政務活動・ 県政との 関連性	—

◀ 給与支払明細書

平 31 年 2 月分

氏 名 

給 与	通勤手当	支給額合計	控 除 額			差引支給額
			所 得 税	雇 用 保 険 料	控 除 額 合 計	
83,600 円	0 円	83,600 円	0 円	0 円	0 円	83,600 円
					受領印	
					受領日	2月28日

按分の理由 全て政務活動にかかる ものである。	領収書金額 (a)	按分率 (b)	政務活動費支出額 (a×b)
	83,600 円	100%	83,600 円

※ 按分による支出がある場合は、領収書等の金額、按分率及び政務活動費の支出額をそれぞれ該当欄に記入すること。

雇用実績表

2月分	氏名	
-----	----	--

日	曜日	雇用時間数	うち政務活動費業務時間数	政務活動業務内容
1	金	5	5	議員の調査項目の整理
2	土			
3	日			
4	月	5	5	県関係の書類整理
5	火	5	5	電話及び来客の対応,書類整理
6	水			
7	木	5	5	電話及び来客の対応,書類整理
8	金	5	5	電話及び来客の対応,書類整理
9	土	8	8	地元からの陳情受け
10	日			
11	月			
12	火	5	5	電話及び来客の対応,書類整理
13	水			
14	木	5	5	電話及び来客の対応,書類整理
15	金	5	5	電話及び来客の対応,書類整理
16	土	5	5	電話及び来客の対応,書類整理
17	日			
18	月	5	5	電話及び来客の対応,書類整理
19	火	5	5	電話及び来客の対応,書類整理
20	水			
21	木	5	5	電話及び来客の対応,書類整理
22	金	5	5	電話及び来客の対応,書類整理
23	土			
24	日			
25	月	5	5	電話及び来客の対応,書類整理
26	火	5	5	電話及び来客の対応,書類整理
27	水			
28	木	5	5	電話及び来客の対応,書類整理
計		(A) 88	(B) 88	

上記のとおり雇用したことを証明する。

平成 31 年 2 月 28 日
 ふじのくに県民クラブ 曳田 卓 印 

[政務活動費充当計算]・・・①又は②の算式を用いて、政務活動費充当分を算出する。
 ①(B){ 88 時間 分}×単価{ 950 円} = 83,600 円
 ②総支給額{ 83,600 円}×(B) / (A) = 83,600 円

* 証明は、雇用主が署名して押印する。

整理番号	100
------	-----

決裁	会派代表者		経理責任者		経理担当者	
----	-------	--	-------	--	-------	--

使途項目 サーチキー 支出証 拠書

7 8 2 - 0 0 1

(会派名・議員氏名 ふじのくに県民クラブ - 曳田 卓)

経費項目	調査研究費・研修費・広聴広報費・要請等活動費・会議費・資料作成費・資料購入費・事務費・事務所費 ^{人件費}		
内 容	事務員雇用		
年 月 日	平成31年2月1日～平成31年2月28日	金 額	80,750 円

目 的	調査研究などの政務活動を補助する職員を雇用
使 途	2月分給与
政務活動・ 県政との 関連性	—

《領収書貼付枠》

給与支払明細書

平成31年2月分

氏名

給 与	通勤手当	支給額合計	控 除 額			差引支給額
			所 得 税	雇 用 保 険 料	控 除 額 合 計	
80,750 円	0 円	80,750 円	0 円	0 円	0 円	80,750 円
					受領印	
					受領日	2月28日

按分の理由 全て政務活動にかかる ものである。	領収書金額 (a)	按分率 (b)	政務活動費支出額 (a×b)
	80,750 円	100%	80,750 円

※ 按分による支出がある場合は、領収書等の金額、按分率及び政務活動費の支出額をそれぞれ該当欄に記入すること。

雇用実績表

2月分	氏名	██████████
-----	----	------------

日	曜日	雇用時間数	うち政務活動費業務時間数	政務活動業務内容
1	金	3	3	議員の調査項目の整理
2	土	3	3	議員の質問項目の調査
3	日			
4	月	3	3	県関係の書類整理
5	火	3	3	電話及び来客の対応、書類整理
6	水	8	8	電話及び来客の対応、書類整理
7	木	3	3	電話及び来客の対応、書類整理
8	金	3	3	電話及び来客の対応、書類整理
9	土			
10	日			
11	月			
12	火	3	3	電話及び来客の対応、書類整理
13	水	8	8	電話及び来客の対応、書類整理
14	木	3	3	電話及び来客の対応、書類整理
15	金	3	3	電話及び来客の対応、書類整理
16	土	5	5	陳情関係書類整理
17	日			
18	月	3	3	電話及び来客の対応、書類整理
19	火	3	3	電話及び来客の対応、書類整理
20	水	8	8	電話及び来客の対応、書類整理
21	木	3	3	電話及び来客の対応、書類整理
22	金	3	3	電話及び来客の対応、書類整理
23	土			
24	日			
25	月	3	3	電話及び来客の対応、書類整理
26	火	3	3	電話及び来客の対応、書類整理
27	水	8	8	電話及び来客の対応、書類整理
28	木	3	3	電話及び来客の対応、書類整理
		(A) 85	(B) 85	

上記のとおり雇用したことを証明する。

平成 31 年 2 月 28 日
ふじのくに県民クラブ 曳田 卓 印 

[政務活動費充当計算]・・・①又は②の算式を用いて、政務活動費充当分を算出する。
 ①(B) [85時間 分] × 単価 [950 円] = 80,750 円
 ②総支給額 [80,750円] × (B) / (A) = 80,750 円

* 証明は、雇用主が署名して押印する。