

整理番号 27

決裁	会派代表者	(西本)	経理責任者	(田内)	経理担当者	(西本)
----	-------	------	-------	------	-------	------

使途項目 サーチキー 支出証拠書

774 - 005

(会派名・議員氏名 ふじのくに県民クラブ - 伴 卓)

経費項目	調査研究費・研修費・広聴広報費・要諫情報活動費・会議費・資料作成費・資料購入費・事務費・事務所費・人件費		
内容	各種打ち合わせのため登庁 (健康福祉部・交通基盤部関連)		
年月日	平成30年 6月 5月28日	金額	3,480 円

目的	各種打ち合わせのため登庁 (会派内政調会)
使途	旅費交通費
政務活動・ 県政との 関連性	県事業の進捗関係および地元からの要望事項について担当職員と打ち合わせを行った。 新々富士川橋の着工状況について確認をした。
<領収書貼付枠> 別紙参照	

按分の理由	領収書金額(a)	按分率(b)	政務活動費支出額(a×b)
全て政務活動にかかるものである。	3,480 円	100%	3,480 円

※ 按分による支出がある場合は、領収書等の金額、按分率及び政務活動費の支出額をそれぞれ該当欄に記入すること。

領 収 書

Receipt
 領収年月日 2018.5.28 様
 金額 ¥7,740 (消費税等込み)
 (クレジット扱い)
 購入商品 JR乗車券類 JR tickets
 (10050 7枚)
 東海旅客鉄道株式会社
 (東)新富士駅
 新富士駅MV804発行 20051-02
 印紙税申告納
 付につき名古屋中村
 税務署承認済

①

新幹線回数券 (自) 455
 (乗車券・新幹線自由席/特定特急券) 78
 (東) 新富士 ↔ 静岡
 新幹線の普通車自由席に限り有効です。
 途中駅で下車した時は前途は無効になります。
 区間変更、指定席への変更等の取扱いはできません。
 全券片未使用の場合に限り、払い戻しします。(繰01)
 5月28日から9月6日まで有効 C制 R708
 8/11~8/20は利用できません。
 5.28 新富士駅MV804 (3-) 10050-03 C41

回数券

6枚 = ¥7,740

内2利用

¥1290 × 2

= ¥2,580-

②

新幹線回数券 (自) 455
 (乗車券・新幹線自由席/特定特急券) 78
 (東) 新富士 ↔ 静岡
 新幹線の普通車自由席に限り有効です。
 途中駅で下車した時は前途は無効になります。
 区間変更、指定席への変更等の取扱いはできません。
 全券片未使用の場合に限り、払い戻しします。(繰02)
 5月28日から9月6日まで有効 C制 R808
 8/11~8/20は利用できません。
 5.28 新富士駅MV804 (3-) 10050-04 C41

三井のリパーク

リパーク新富士駅南口

駐車証明書は、有効期限が見えるように
 にダッシュボードに掲示してください

〈駐車証明書〉

車両番号 10-22
 24時間券
 有効期限
 5月29日 (火)
 8時 0分まで

領 収 書

精算機 #01 A 精算No.000029
 精算時刻 2018年 5月28日(月) 08:00
 駐車料金 A料金 900円
 =====
 合計 900円
 現金入金額 1,000円
 釣銭 100円

整理番号 28

決裁	会派代表者	(岡本)	経理責任者	(田内)	経理担当者	(藤本)
----	-------	------	-------	------	-------	------

使途項目 サーチキー 支出証拠書

774 - 003

(会派名・議員氏名 ふじのくに県民クラブ - 伴 卓)

経費項目	調査研究費・研修費・広聴広報費・要請情報活動費・会議費・資料作成費・資料購入費・事務費・事務所費・人件費		
内容	駐車場代 「シズオカKAGUメッセ2018」調査の為		
年月日	平成30年6月1日	金額	400 (600)円

目的	駐車場代金
使途	駐車場代金
政務活動・ 県政との 関連性	ツインメッセ静岡で開催された「シズオカKAGUメッセ2018」に参加し、県産材の活用方法やマーケティングについて出店者等にヒアリングを行った。

ツインメッセ静岡
(公財) 静岡産業振興協会

領収証

入車日時 2018年06月01日 11時48分
 精算日時 2018年06月01日 13時46分
 No.32-000184 券No.12-739565

駐車料金(一般車) 400円
 料金計 400円
 投入現金 1,000円
 釣銭額 600円

按分の理由	領収書金額(a)	按分率(b)	政務活動費支出額(a×b)
全て政務活動にかかるものである。	400 (600)円	100%	(600) 400円

※ 按分による支出がある場合は、領収書等の金額、按分率及び政務活動費の支出額をそれぞれ該当欄に記入すること。

整理番号 29

決裁	会派代表者	(岡本)	経理責任者	(田内)	経理担当者	(岡本)
----	-------	------	-------	------	-------	------

使途項目 サーチキー 支出証拠書

774 - 003

(会派名・議員氏名 ふじのくに県民クラブ - 伴 卓)

経費項目	調査研究費 研修費・広聴広報費・要請陳情等活動費・会議費・資料作成費・資料購入費・事務費・事務所費・人件費		
内容	各種打ち合わせのため登庁 (交通基盤部関連)		
年月日	平成30年 6月 1日	金額	1,040 円

目的	各種打ち合わせのため登庁 (交通基盤部職員面会)
使途	旅費交通費 (高速代金)
政務活動・ 県政との 関連性	県事業に関する内容について担当部局と打ち合わせを行った。 富士市場大洲線の着工内容について確認とした。 (県道)

《領収書貼付枠》

ご利用ありがとうございます。



料金所では一旦停車してください。

利用証明書

料金所 新富士
お問い合わせは、中日本お客さまセンター
フリーダイヤル 0120-922-229
上記番号をご使用になれないお客さまは
TEL 052-223-0333 (有料)

18年 6月 1日 15時 31分

車種 普通

通行料金 ¥1,040-

(外税)

入口料金所 - 新静岡
ETC
会員番号 (支払 - 1回払い)

中日本高速道路株式会社
愛知県名古屋市中区錦2-16-19
取扱番号 203-00391508-00

按分の理由	領収書金額(a)	按分率(b)	政務活動費支出額(a×b)
全て政務活動にかかるものである。	1,040 円	100%	1,040 円

※ 按分による支出がある場合は、領収書等の金額、按分率及び政務活動費の支出額をそれぞれ該当欄に記入すること。

整理番号 20

決裁	会派代表者		経理責任者		経理担当者	
----	-------	--	-------	--	-------	--

使途項目 サーチキー 支出証拠書

774 - 003

(会派名・議員氏名 ふじのくに県民クラブ - 伴 卓)

経費項目	調査研究費・研修費・広聴広報費・要請陳情等活動費・会議費・資料作成費・資料購入費・事務費・事務所費・人件費		
内容	駐車場代 新富士駅南口ロータリー周辺開発に関する駅周辺聴き取り調査の厚		
年月日	平成30年6月2日	金額	600円

目的	陳情要望応対
使途	駐車場代金
政務活動・ 県政との 関連性	新富士駅周辺再開発に関する駅周辺のロータリー視察と、駅周辺再開発に関連する相談に応じた。

《領収書貼付枠》

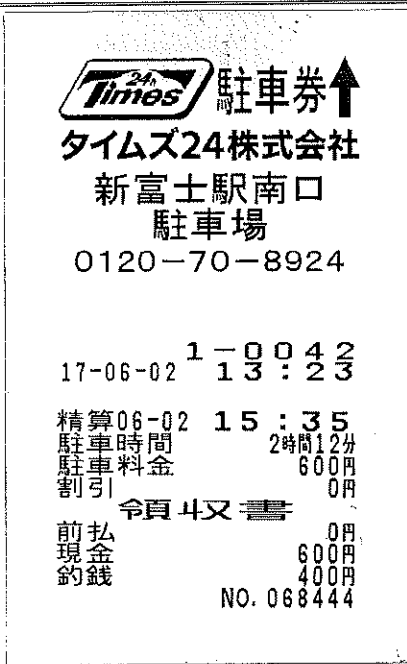

按分の理由	領収書金額(a)	按分率(b)	政務活動費支出額(a×b)
全て政務活動にかかるものである。	600	100%	600 円

※ 按分による支出がある場合は、領収書等の金額、按分率及び政務活動費の支出額をそれぞれ該当欄に記入すること。

整理番号 3/

決裁	会派代表者	(岡本)	経理責任者	(田内)	経理担当者	(田内)
----	-------	------	-------	------	-------	------

使途項目 サーチキー 支出証拠書

774 - 003

(会派名・議員氏名 ふじのくに県民クラブ - 伴 卓)

経費項目	調査研究費・研修費・広聴広報費・要請情報活動費・会議費・資料作成費・資料購入費・事務費・事務所費・人件費		
内 容	交通費 (登庁・要望応対)		
年 月 日	平成30年6月12日	金 額	5,150 円

目 的	6月議会議案説明のため登庁 静岡県写真館協会総会にて要望案件に関するヒアリングを行うため総会参加
使 途	旅費交通費
政務活動・ 県政との 関連性	6月議会議案説明を受けるため登庁し、その後、公立学校における写真に関する情報セキュリティに関する要望関連の打ち合わせを行うため、協会の総会に参加し、現状報告と協会の取り組みと近況報告を受けた。

《領収書貼付枠》
別紙参照

按分の理由	領収書金額(a)	按分率(b)	政務活動費支出額(a×b)
全て政務活動にかかるものである。	5,150	100%	5,150 円

※ 按分による支出がある場合は、領収書等の金額、按分率及び政務活動費の支出額をそれぞれ該当欄に記入すること。

吉原馬場馬主車場

F 開発吉原駅第2駐車場
☆ 駐車証明書 ☆

駐車証明書はダッシュボードの上の
確認しやすい場所に置いてください

車両番号 1022
有効期限 06/13 09:06

F 開発吉原駅第2駐車場
☆ 領収証 ☆

精算 18/06/12 09:05:46

現金 500円

→ 吉原 → 静岡
→ 県庁
※ 別紙
① ICカード
明細参照
¥670-

県庁 → 静岡馬場 → 三島馬場 → 伊豆長岡 ④

新幹線利用
② (回数券 ¥1290-) ¥320 × 2
③ (新越 ¥1360-) (往復)

伊豆長岡 → 会場

⑤ タクシー利用

①

モバイル Suica 残額ご利用明細

残額履歴 (63件)

月	日	種別	利用駅	種別	利用駅	残額	差額
05	11	入	JC吉原	出	JC三島	¥3,195	-410
05	29	入	TP亀島	出	TP栄	¥2,955	-240
05	29	入	TP栄	出	TP市地名	¥2,755	-200
05	30	物販				¥2,432	-323
06	03	入	京急品川	出	京急羽際	¥2,025	-407
06	09	入	京急羽際	出	京急品川	¥1,618	-407
06	09	物販				¥1,467	-151
06	12	入	JC吉原	出	JC静岡	¥797	-670
06	12	物販				¥152	-645
06	12	物販				¥22	-130
06	13	カード	モバイル			¥2,022	+2,000
06	13	物販				¥1,119	-903
				*			
				*			
				*			
				*			
				*			

2018/6/14

ご利用ありがとうございます。

システムの都合上、最新のご利用明細が反映されていない場合があります。

(2/2)

東日本旅客鉄道株式会社

② ③

新幹線回数券 (自) 455
 (乗車券・新幹線自由席/特定特等券) -78

新富士 ↔ 静岡

新幹線の普通車自由席に限り有効です。
 ・途中駅で下車した時は前送は無効になります。
 ・途中変更、指定席への変更等の取扱いはできません。
 ・券片未使用の場合に限り、払い戻しします。(繰03)
 2018年5月28日から9月6日まで有効
 8/11~8/20は利用できません。
 2018年5月28日 新富士駅MV804 (3-) 10050-05 C41

回数券 ¥7,740 (6枚)

6枚中 1枚利用

= ¥1,290

No.3

領収書
 Receipt
 領収年月日 2018.5.28
 金額 ¥7,740 (消費税等込み)
 (クレジット扱い)
 購入商品 JR乗車券類 JR tickets
 (10050 7枚)
 東海旅客鉄道株式会社
 (東)新富士駅
 新富士駅MV804発行 20051-02

印紙税申告納
 付につき名古屋中村
 税務署承認済

④

領収書
 金額 ¥640円
 但し 乗車券類代として
 (消費税込み)

伊豆箱根鉄道株式会社
 三島駅1発行

30.-6.12
 No.2210

③

領収書 No 3
 駅 No 520102 窓口 No 771
 領収書

様

金額 ¥1,360円
 (消費税等込み)

但し、乗車券類として

上記金額確かに領収致しました

30年 6月12日
東海旅客鉄道株式会社

ご利用いただきましてありがとうございます

印紙税申告納
 付につき名古屋中村
 税務署承認済

三島駅

現金出納社員

⑤

領収書
 No.1513
 日付 '18年06月12日
 車番 003220 000
 基本運賃 ¥690円
 合計 ¥690円
 上記の通り領収致しました
 毎度御乗車
 ありがとうございます
 お忘れ物・お問い合わせは
 下記までご連絡ください
 伊豆箱根タクシー株式会社
 長岡営業所
 静岡県東部地区
 共同配車センター
 電話
 0120-49-1331

整理番号 22

決裁	会派代表者		経理責任者		経理担当者	
----	-------	---	-------	---	-------	---

使途項目 サーチャージ 支出証拠書 (自動車燃料代)

780 - 004

【 6 月分】 (会派名・議員氏名 ふじのくに県民クラブ・ 伴 卓)

区分	前回給油(領収書貼付分) A	今回(直近の)給油 B	総走行距離 C=B-A
年月日	年 月 日	20年 6月 13日	
走行距離	km	km	km

(経費項目別充当額)

経費項目	走行距離 (km)	積算方法 ※	充当額 (円)
事務費		円× km / km	2,066

※単価による充当方式 : 単価 (円) × 走行距離 (km)

※領収書による充当方式

- ・積上げ方式 : 領収書金額 (円) × 走行距離 (km) / 総走行距離 (上記C) (km)
- ・充当限度割合による按分 : 領収書金額 (円) × 充当限度割合

《支払証明》上記のとおり支払った (充当した) ことを証明します。 議員氏名 伴 卓

《領収書貼付枠》



和多仁エネルギー(株)
セルフ富士
静岡県富士市
御幸町10-1
TEL 0545-52-6295 SS:31490-12723
レジスタント 売上票

2018年06月13日 13:56 伝票No.6228
取引通番 2266

BAN SUGURU 様
EJJKS-UP77A

0110-00 3009
Vパワー/ハイオク P02 ¥41.32
数量 26.32L
単価 @157

合計 (内税) 消費税込 ¥4,132 ¥306

承認No. 0000560824
支払方法 一括 ¥4,132
クレジット利用額
有効期限 XX年XX月 企業コード 0001
2:00000000-0:00000000 01

処理日付: 2018/06/13 3009-3009
100取引



アンケート回答で
Amazonギフト券
500円分をプレゼント!
アンケート回答番号5555

Amazonギフト券の取寄せは、スマートフォン
またはPCからのお申し込みです。

http://tellshell.shell.com/jpn

按分の理由	領収書金額(a)	按分率(b)	政務活動費支出額(a×b)
政務活動と私用で按分	4,132 円	1/2 %	2,066 円

※ 按分による支出がある場合は、領収書等の金額、按分率及び政務活動費の支出額をそれぞれ該当欄に記入すること。

整理番号 33

決裁	会派代表者	(岡本)	経理責任者	(田内)	経理担当者	(森)
----	-------	------	-------	------	-------	-----

使途項目 サーチキー 支出証拠書

778 - 001

(会派名・議員氏名 ふじのくに県民クラブ - 伴 卓)

経費項目	調査研究費・研修費・広聴広報費・要請等活動費・会議費・資料作成費・資料購入費・事務費・事務所費・人件費		
内容	書籍購入費		
年月日	平成30年 6月 24日	金額	1404 円

目的	書籍購入費
使途	書籍購入費
政務活動・ 県政との 関連性	委員会活動等の議会活動における質疑等の参考とするため。加えて県政報告会等での報告内容の正確な情報を得るための参考資料とする。

《領収書貼付枠》
別紙参照

按分の理由	領収書金額(a)	按分率(b)	政務活動費支出額(a×b)
全て政務活動にかかるものである。	1,404 円	100%	1,404 円

※ 按分による支出がある場合は、領収書等の金額、按分率及び政務活動費の支出額をそれぞれ該当欄に記入すること。

伴 卓 様

但し : クレジットカードにてお支払い

利用明細

注文番号 : 213310-20180624-038237710

注文日 : 2018/06/24 21:44

発送日 : 2018/06/25

商品明細

商品コード	商品名	数量	単価(税込)	金額(税込)
9784418145010	あなたの子どもが「自立」した大人になるために	1	1,404	1,404

合計金額(税込) 1,404

支払金額 1,404

ご利用ありがとうございました。

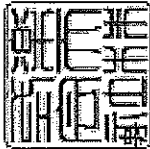

楽天株式会社

〒158-0094

東京都世田谷区玉川一丁目14番1

TEL: 03-6221-7618

e-mail: info@books.rakuten.co.jp

整理番号 34

決裁	会派代表者	(岡本)	経理責任者	(田内)	経理担当者	(岡本)
----	-------	------	-------	------	-------	------

使途項目 サーチキー 支出証拠書

778 - 002

(会派名・議員氏名 ふじのくに県民クラブ - 伴 卓)

経費項目	調査研究費・研修費・広聴広報費・要請情報活動費・会議費・資料作成費・資料購入費・事務費・事務所費・人件費		
内容	新聞購読費用 6 月分		
年月日	平成30年6月26日	金額	2,983 円

目的	新聞購読費用
使途	新聞購読費用
政務活動・ 県政との 関連性	県政及び県内の商工経済関連およびその他の情報を得るため。

《領収書貼付枠》

別紙参照
引換し

領収証
伴 卓 様

2018年 6月分
(224) 340.50自振
お問合せNo. [REDACTED]

富士市富士岡

531-1

銘柄	部数	金額	備考
中日新聞朝刊	1	2,983	

合計金額
2,983 円

毎度ご購読有難うございます。
上記の金額正に領収致しました。

…次回新聞休刊日のお知らせ…
《7月9日(月)付朝刊です》

TEL 0120-930-919

株式会社 康報社
植草新聞店

富士市中央町2-5-26

TEL: 52-0370

按分の理由 全て政務活動にかかる ものである。	領収書金額(a) 2,983 円	按分率(b) 100%	政務活動費支出額(a×b) 2,983 円
-------------------------------	---------------------	----------------	--------------------------

※ 按分による支出がある場合は、領収書等の金額、按分率及び政務活動費の支出額をそれぞれ該当欄に記入すること。



ATMをご利用の際は
矢印の方向から挿入してください。

普通預金

お振込入金明細

年	月	日	摘要(お客さまメモ)	お引き出し金額	お預け入れ金額	お預け入れ残高	取扱店
01	30	04	25				
02	30	04	26				
03	30	04	26				
04	30	04	27				
05	30	04	27				
06	30	05	01				
07	30	05	08				
08	30	05	14				
09	30	05	15				
10	30	05	15				
11	30	05	19				
12	30	05	21				
13	30	05	28				
14	30	05	28				
15	30	05	28				
16	30	05	28				
17	30	06	12				
18	30	06	12				
19	30	06	18				
20	30	06	18				
21	30	06	21				
22	30	06	22				
23	30	06	22				
24	30	06	26	ウイクサンバンテン	2,983		

スルガ銀行のATMで宝くじが購入できる【ATM宝くじサービス】

スルガ銀行のキャッシュカードをお持ちの方なら、ATMでロト6・ミニロト・ナンバースが購入できます。当せん金は自動振込だから、当せん確認・当せん金受け取りの手間も解消!
※一部ご利用いただけないATMもございます。事前にお確かめください。

整理番号 25

決裁	会派代表者	(固本)	経理責任者	(田内)	経理担当者	(葉木)
----	-------	------	-------	------	-------	------

使途項目 サーチキー 支出証拠書 (自動車燃料代)

780 - 004

【 6 月分】 (会派名・議員氏名 ふじのくに県民クラブ・ 伴 卓)

区分	前回給油(領収書貼付分) A	今回(直近)の給油 B	総走行距離 C=B-A
年月日	年 月 日	20年 6 月 26 日	
走行距離	km	km	km

(経費項目別充当額)

経費項目	走行距離 (km)	積算方法 ※	充当額 (円)
事務費		円 × km / km	2,535

※単価による充当方式 : 単価 (円) × 走行距離 (km)

※領収書による充当方式

・積上げ方式 : 領収書金額 (円) × 走行距離 (km) / 総走行距離 (上記C) (km)

・充当限度割合による按分 : 領収書金額 (円) × 充当限度割合

《支払証明》上記のとおり支払った (充当した) ことを証明します。 議員氏名 伴 卓 (印)

《領収書貼付枠》



和多仁エネルギー(株)
セルフ富士
静岡県富士市
御幸町10-1
TEL:0545-52-6295
SS:31490-12723

クレジットカード売上票

2018年06月26日 08:10 伝票No.3723
取引通番 4309

BAN SUGURU 様
EPJX9-レック

0110-00 6769 ¥5100
Vパワー/ハイオク P11
数量 32.50L
単価 @157 ¥ 33
値引 @-1 ¥50 (税)
(調整後単価 @156

合計 ¥5,070 (¥376)

(内税分消費税 承認No.0000911612
支払方法 一括 ¥5,070
クレジット利用額
有効期限 XX年XX月 企業コード 0001
2:00000000-0:00000000 04

処理日付: 2018/06/26 6769-6770
100取引



Amazonギフト券
500円分をプレゼント!

※Amazonギフト券の取扱は、スマートフォンまたはPCからのみとなります。

http://tellshell.shell.com/jpn

按分の理由	領収書金額(a)	按分率(b)	政務活動費支出額(a×b)
	5,070 円	1/2 %	2,535 円

※ 按分による支出がある場合は、領収書等の金額、按分率及び政務活動費の支出額をそれぞれ該当欄に記入すること。

整理番号 36

決裁	会派代表者	(周本)	経理責任者	(田内)	経理担当者	(周本)
----	-------	------	-------	------	-------	------

使途項目 サーチキー 支出証拠書

778 - 001

(会派名・議員氏名 ふじのくに県民クラブ - 伴 卓)

経費項目	調査研究費・研修費・広聴広報費・要請情報活動費・会議費・資料作成費・資料購入費・事務費・事務所費・人件費		
内容	書籍購入費		
年月日	平成30年 6月 24 日 24日	金額	1,944 円

目的	書籍購入費
使途	書籍購入費
政務活動・ 県政との 関連性	委員会活動等の議会活動における質疑等の参考とするため。加えて県政報告会等での報告内容の正確な情報を得るための参考資料とする。
<<領収書貼付枠>> 別紙参照	

按分の理由	領収書金額(a)	按分率(b)	政務活動費支出額(a×b)
全て政務活動にかかるものである。	1,944円	100%	1,944 円

※ 按分による支出がある場合は、領収書等の金額、按分率及び政務活動費の支出額をそれぞれ該当欄に記入すること。

伴 卓 様

但し : クレジットカードにてお支払い

利用明細

注文番号 : 213310-20180624-038556727

注文日 : 2018/06/24 21:49

発送日 : 2018/06/26

商品明細

商品コード	商品名	数量	単価(税込)	金額(税込)
9784761921002	教育委員会改革5つのポイント	1	1,944	1,944

合計金額(税込) 1,944

支払金額 1,944

ご利用ありがとうございました。



楽天株式会社

〒158-0094

東京都世田谷区玉川一丁目14番1

TEL: 03-6221-7618

e-mail: info@books.rakuten.co.jp

整理番号 37

決裁	会派代表者		経理責任者		経理担当者	
----	-------	--	-------	--	-------	--

使途項目 サーチキー 支出証拠書

778 - 001

(会派名・議員氏名 ふじのくに県民クラブ - 伴 卓)

経費項目	調査研究費・研修費・広聴広報費・要請陳情等活動費・会議費・資料作成費・資料購入費・事務費・事務所費・人件費		
内容	書籍購入費		
年月日	平成30年 6月 27 24日	金額	1,836 円

目的	書籍購入費
使途	書籍購入費
政務活動・ 県政との 関連性	委員会活動等の議会活動における質疑等の参考とするため。加えて県政報告会等での報告内容の正確な情報を得るための参考資料とする。
<<領収書貼付枠>> 別紙参照	

按分の理由	領収書金額(a)	按分率(b)	政務活動費支出額(a×b)
全て政務活動にかかるものである。	1,836	100%	1,836 円

※ 按分による支出がある場合は、領収書等の金額、按分率及び政務活動費の支出額をそれぞれ該当欄に記入すること。

伴 卓 様

但し : クレジットカードにてお支払い

利用明細

注文番号 : 213310-20180624-038433724

注文日 : 2018/06/24 21:44

発送日 : 2018/06/26

商品明細

商品コード	商品名	数量	単価(税込)	金額(税込)
9784535563452	公教育をイチから考えよう	1	1,836	1,836

合計金額(税込) 1,836

支払金額 1,836

ご利用ありがとうございました。



楽天株式会社

〒153-0094

東京都世田谷区玉川一丁目14番1

TEL: 03-6221-7618

e-mail: info@books.rakuten.co.jp

整理番号 38

決裁	会派代表者	(岡)	経理責任者	(田)	経理担当者	(岡)
----	-------	-----	-------	-----	-------	-----

使途項目 サーチキー 支出証拠書

774 - 003

(会派名・議員氏名 ふじのくに県民クラブ - 伴 卓)

経費項目	調査研究費・研修費・広聴広報費・要請情報活動費・会議費・資料作成費・資料購入費・事務費・事務所費・人件費		
内容	連合静岡沼駿三田地域協議会幹事会における県政意見交換会		
年月日	平成30年 6月28日	金額	400円

目的	関係団体に対する県政報告と意見交換
使途	旅費交通費 (駐車場代)
政務活動・ 県政との 関連性	会派として連合静岡の地域協議会にむけた県政報告を行った。また併せて県政に対して意見をヒアリングした。

《領収書貼付枠》

品商 1 会議所有料駐車場
(1MOパーク)

領収証

精算機 #02 A 精算No.00011
 発券機 #01 発券No.060615
 入庫時刻 2018年 6月28日(木) 16:2
 出庫時刻 2018年 6月28日(木) 17:07
 駐車時間 1:3
 駐車料金 料金 400円
 =====
 合計 400円
 現金領収額
 お預り
 お釣り

(印字不鮮明部分)

→ 駐車料金 400円
 合計 400円
 現金領収額 400円
 お預り 1000円
 お釣り 600円

ご利用をお待ちしております。

按分の理由	領収書金額(a)	按分率(b)	政務活動費支出額(a×b)
全て政務活動にかかるものである。	400円	100%	400円

※ 按分による支出がある場合は、領収書等の金額、按分率及び政務活動費の支出額をそれぞれ該当欄に記入すること。

整理番号 39

決裁	会派代表者		経理責任者		経理担当者	
----	-------	--	-------	--	-------	--

使途項目 サーチキー 支出証拠書

778 - 001

(会派名・議員氏名 ふじのくに県民クラブ - 伴 卓)

経費項目	調査研究費・研修費・広聴広報費・要請情報活動費・会議費・資料作成費・資料購入費・事務費・事務所費・人件費		
内容	調査資料購入		
年月日	平成30年6月30日	金額	23,410円

目的	委員会質疑及び政務調査に活用するための書籍（定期発行）の購入
使途	書籍購入費
政務活動・ 県政との 関連性	平成30年度配属の文教警察委員会における質疑の参考とするための調査資料。および、教育業背に関する研究のため。

《領収書貼付枠》

購入書籍は別紙参照

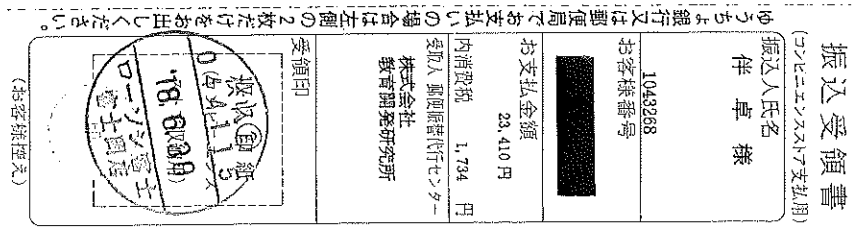

按分の理由	領収書金額(a)	按分率(b)	政務活動費支出額(a×b)
全て政務活動にかかるものである。	23,410円	100%	23,410円

※ 按分による支出がある場合は、領収書等の金額、按分率及び政務活動費の支出額をそれぞれ該当欄に記入すること。

請 求 書

発行日 2018年 6月29日
請求NO 020036105-01

〒417-0841
静岡県富士市富士岡
531-4

この度はご注文いただきまして誠にありがとうございます。ご注文図書と請求書をお送りいたしますので、内容をご確認の上、「お支払期限」までにお支払いください。よろしくお願いいたします。

伴 卓 様

読者コード: XXXXXXXXXX

〒113-0033

東京都文京区本郷2-
株式会社 教育開発研究所
お問い合わせ: 03-3815-7041



伴 卓 様

読者コード: XXXXXXXXXX

ご請求金額

23,410円

お支払期限

平成30年 7月13日



商品番号	商品名	単価	数量	金額
001000	月刊・教職研修 期間 17/01 ~ 17/12	11,880	1	11,880
001000	月刊・教職研修 期間 18/01 ~ 18/12	11,880	1	11,530
合 計				23,410
(内消費税)				1,734
備考				

ゆうちょ銀行又は郵便局・コンビニでのお支払

払込手数料無料。お支払いの際は必ず下記払込取扱票をご利用ください。銀行・インターネットバンキングは使用できません。

17/01 ~ 18/03 のバックナンバー分を合わせて購入。

整理番号	40
------	----

決裁	会派代表者		経理責任者		経理担当者	
----	-------	---	-------	---	-------	---

使途項目 サーチャー 支出証拠書

778 - 002

(会派名・議員氏名 ふじのくに県民クラブ - 伴 卓)

経費項目	調査研究費・研修費・広聴広報費・要請陳情等活動費・会議費・資料作成費・資料購入費・事務費・事務所費・人件費		
内 容	新聞購読費用 6 月分		
年 月 日	平成 30 年 6 月 30 日	金 額	4,729 円

目 的	新聞購読費用
使 途	新聞購読費用
政務活動・ 県政との 関 連 性	県政及び県内の商工経済関連およびその他の情報を得るため。
<<領収書貼付枠>> 別紙参照	

按分の理由	領収書金額(a)	按分率(b)	政務活動費支出額(a×b)
全て政務活動にかかる ものである。	4,729 円	100%	4,729 円

※ 按分による支出がある場合は、領収書等の金額、按分率及び政務活動費の支出額をそれぞれ該当欄に記入すること。



領 収 証

No. _____

平成30年 6月30日

件 車 殿

金 ¥4,729 -

毎度御引立に預り厚く御礼申し上げます

上記金額正に領収致しました

月 日	内 訳	数 量	単 価	金 額	消 費 税
	静岡新聞	1		2980	
	富士ニュース	1		927	
	静岡朝日新聞	1		822	

取 扱

- 毎日新聞
- 静岡新聞
- 日本経済
- スポーツニッポン
- 日経産業新聞
- 日刊工業新聞
- 小学生
- 株式市場
- 富士ニュース
- 流通新聞

富士市御幸町11-34

有限会社 鈴木新聞店

代表取締役 鈴木一也

TEL (0545) 52-5503