

決裁	会派代表者	岡本	経理責任者	田内	経理担当者	栗本
	整理番号		11-1			

支出証拠書

779003 (会派名・議員氏名 ふじのくに県民クラブ・中澤通訓)

経費項目	調査研究費・研修費・広聴広報費・要請陳情等活動費・会議費・資料作成費・資料購入費・事務費・事務所費・人件費		
内容	県政報告会出欠返信受取人枚数料金		
年月日	平成30年10月29日~平成30年10月31日	金額	6557円

目的	県政報告会開催
使途	郵送料
政務活動・県政との関連性	報告会において当面の県政を報告住民に判断に役立つ資料の提供
<領収書貼付枠> $158通 \times 83円 = 13,114$	

按分の理由	領収書金額(a)	按分率(b)	政務活動費支出額(a×b)
政務 経費	13,114 円	1/2 50 %	6557 円

※ 按分による支出がある場合は、領収書等の金額、按分率及び政務活動費の支出額をそれぞれ該当欄に記入すること。

領収書

毎度ありがとうございます

県議会議員 中澤通訓事務所 様
(承認: 0111)

[収納金]	
受取人払	
第二種往復はがき	
083	21通 ¥1,743
料金	¥1,302
手数料	¥441
料金等計	¥1,743
課税計	¥1,743
(内消費税等)	¥129)
非課税計	¥0
合計	¥1,743
お預り 現金	¥1,743

2/29 10/29

@ 82 x 14 P 23 = 11.14

印紙税申告納
付につき廻町
税務署承認済

〒100-8792 日本郵便株式会社
東京都千代田区大手町2-3-1
取扱日時: 2018年10月29日 11:43
担当: XXXXXXXXXX
発行No. 181029L0755 端341046653
連絡先: 清水郵便局
TEL: 054-367-5808

領収書

毎度ありがとうございます

県議会議員 中澤通訓事務所 様
(承認: 0111)

[収納金]	
受取人払	
第二種往復はがき	
083	83通 ¥6,889
料金	¥5,146
手数料	¥1,743
料金等計	¥6,889
課税計	¥6,889
(内消費税等)	¥510)
非課税計	¥0
合計	¥6,889
お預り 現金	¥6,889

印紙税申告納
付につき廻町
税務署承認済

〒100-8792 日本郵便株式会社
東京都千代田区大手町2-3-1
取扱日時: 2018年10月31日 11:11
担当: XXXXXXXXXX
発行No. 181031L0770 端341046653
連絡先: 清水郵便局
TEL: 054-367-5808

領収書

毎度ありがとうございます

県議会議員 中澤通訓事務所 様
(承認: 0111)

[収納金]	
受取人払	
第二種往復はがき	
083	54通 ¥4,482
料金	¥3,348
手数料	¥1,134
料金等計	¥4,482
課税計	¥4,482
(内消費税等)	¥332)
非課税計	¥0
合計	¥4,482
お預り 現金	¥4,482

印紙税申告納
付につき廻町
税務署承認済

〒100-8792 日本郵便株式会社
東京都千代田区大手町2-3-1
取扱日時: 2018年10月30日 10:51
担当: XXXXXXXXXX
発行No. 181030L0766 端341046653
連絡先: 清水郵便局
TEL: 054-367-5808

整理番号 11-2

決裁	会派代表者	(岡本)	経理責任者	(田内)	経理担当者	(寺)
----	-------	------	-------	------	-------	-----

使途項目 サーチャキー 支出証拠書

780 - 005

(会派名・議員氏名 ふじのくに県民クラブ -中澤 通訓)

経費項目	調査研究費・研修費・広聴広報費・要請陳情等活動費・会議費・資料作成費・資料購入費・事務費・事務所費・人件費		
内容	自動車リース料 (10月分)		
年月日	平成30年10月1日~平成30年10月31日	金額	30,510 円

10/9

目的	政務活動に必要な車両のリース
使途	10月分リース料
政務活動・ 県政との 関連性	-

《領収書貼付枠》

13	30-08-14		
14	30-09-06		
15	30-09-07		
16	30-09-13		
17	30-09-13		
18	30-09-18		
19	30-09-20		
20	30-10-09	SMBC(ナカニホン)	61,020
21	30-10-09		
22	30-10-15		
23	30-10-15		
24	30-10-16		

按分の理由	領収書金額(a)	按分率(b)	政務活動費支出額(a×b)
政務活動と私用で按分	61,020 円	1/2	30,510 円
		%	

※ 按分による支出がある場合は、領収書等の金額、按分率及び政務活動費の支出額をそれぞれ該当欄に記入すること。

決裁	会派代表者	(西本)	経理責任者	(田内)	経理担当者	(寺本)
	整理番号		11443			

支出証拠書

780002

(会派名・議員氏名 ふじのくに県民クラブ・中澤通訓)

経費項目	調査研究費・研修費・広聴広報費・要請陳情等酬費・会議費・資料作成費・資料購入費・事務費・事務所費・人件費		
内容	2セ-機リース料(10月分)		
年月日	平成30年10月1日~平成30年10月31日	金額	4,968円

目的	10/9 政務活動に必要な事A2セ-材のリース
使途	10月分リース料
政務活動・ 県政との 関連性	—

<領収書貼付枠>

13	30-08-14	
14	30-09-05	
15	30-09-07	
16	30-09-13	
17	30-09-13	
18	30-09-18	
19	30-09-20	
20	30-10-09	
21	30-10-09	HC)E97C-NBL 9,936
22	30-10-15	
23	30-10-15	
24	30-10-16	

按分の理由	領収書金額(a)	按分率(b)	政務活動費支出額(a×b)
政務 事務費	9,936円	1/250%	4,968円

※ 按分による支出がある場合は、領収書等の金額、按分率及び政務活動費の支出額をそれぞれ該当欄に記入すること。

決裁	会派代表者	(岡本)	経理責任者	(田内)	経理担当者	(素)	整理番号	11-2
----	-------	------	-------	------	-------	-----	------	------

支出証拠書

774003

(会派名・議員氏名 ふじのくに県民クラブ・中澤通訓)

経費項目	調査研究費・研修費・広報費・要請情報謝費・会議費・資料作成費・資料購入費・事務費・事務所費・人件費		
内容	沼津漁港食堂街と周辺自動車量調査		
年月日	平成30年11月1日	~平成	年月日
金額	1340円		

目的	観光スポットの調査
用途	車名料金 沼津 → 清水
政務活動・ 県政との 関連性	観光政策に反映

ご利用ありがとうございます。

《領収書貼付枠》



料金所では一旦停車してください。

利用証明書

料金所 清水

お問い合わせは、中日本お客さまセンター
フリーダイヤル 0120-922-229
上記番号をご使用になれないお客さまは
TEL 052-223-0333 (有料)

18年11月 1日 12時22分

車種 普通

通行料金 ¥1,340-

(外注)

-入口料金所- 沼津

ETC 有効期限21年12月

会員番号 (支払 - /1回払い)

中日本高速道路株式会社

愛知県名古屋市中区錦2-18-19

取扱番号207-00371153-00

按分の理由	領収書金額(a)	按分率(b)	政務活動費支出額(a×b)
全て政務活動にかかるものである。	1,340円	100%	1,340円

※ 按分による支出がある場合は、領収書等の金額、按分率及び政務活動費の支出額をそれぞれ該当欄に記入すること。

整理番号 11-5

決裁	会派代表者	(周本)	経理責任者	(田内)	経理担当者	(寺本)
----	-------	------	-------	------	-------	------

使途項目 サーチキー 支出証拠書

780 - 005

(会派名・議員氏名 ふじのくに県民クラブ -中澤 通訓)

経費項目	調査研究費・研修費・広聴広報費・要請陳情活動費・会議費・資料作成費・資料購入費・事務費・事務所費・人件費		
内容	自動車リース料 (// 月分)		
年月日	平成 年 月 日	~平成 20 年 11 月 6 日	金額 30,510 円

目的	政務活動に必要な車両のリース																																														
使途	// 月分リース料																																														
政務活動・ 県政との 関連性	-																																														
<<領収書貼付枠>> <table border="1" style="margin-left: auto; margin-right: auto;"> <tr><td>1</td><td>30-10-26</td><td></td><td></td></tr> <tr><td>2</td><td>30-10-26</td><td></td><td></td></tr> <tr><td>3</td><td>30-10-26</td><td></td><td></td></tr> <tr><td>4</td><td>30-10-31</td><td></td><td></td></tr> <tr><td>5</td><td>30-11-06</td><td>SMBC (サカイホウ)</td><td>61,020</td></tr> <tr><td>6</td><td>30-11-07</td><td></td><td></td></tr> <tr><td>7</td><td>30-11-13</td><td></td><td></td></tr> <tr><td>8</td><td>30-11-13</td><td></td><td></td></tr> <tr><td>9</td><td>30-11-13</td><td></td><td></td></tr> <tr><td>0</td><td>30-11-22</td><td></td><td></td></tr> <tr><td>1</td><td>30-12-05</td><td></td><td></td></tr> </table>				1	30-10-26			2	30-10-26			3	30-10-26			4	30-10-31			5	30-11-06	SMBC (サカイホウ)	61,020	6	30-11-07			7	30-11-13			8	30-11-13			9	30-11-13			0	30-11-22			1	30-12-05		
1	30-10-26																																														
2	30-10-26																																														
3	30-10-26																																														
4	30-10-31																																														
5	30-11-06	SMBC (サカイホウ)	61,020																																												
6	30-11-07																																														
7	30-11-13																																														
8	30-11-13																																														
9	30-11-13																																														
0	30-11-22																																														
1	30-12-05																																														

按分の理由	領収書金額(a)	按分率(b)	政務活動費支出額(a×b)
政務活動と私用で按分	61,020 円	1/2	30,510 円
		%	

※ 按分による支出がある場合は、領収書等の金額、按分率及び政務活動費の支出額をそれぞれ該当欄に記入すること。

決裁	会派代表者	(副本)	経理責任者	(田内)	経理担当者	(寺本)	
						整理番号	11-6

支出証拠書

780002

(会派名・議員氏名 ふじのくに県民クラブ・中澤通訓)

経費項目	調査研究費・研修費・広聴広報費・要請陳情等活動費・会議費・資料作成費・資料購入費・(事務費)事務所費・人件費		
内容	コピー料リース代(11月分)		
年月日	平成 年 月 日	~平成30年 11月 7日	金額 4,968円

目的	政務活動に必要な事務コピー料のリース
用途	11月分リース料
政務活動・ 県政との 関連性	—

<領収書貼付枠>

<p>F 30-10-26 G 30-10-26 H 30-10-26 I 30-10-31 J 30-11-06 K 30-11-07 HC)E97C-NBL L 30-11-13 M 30-11-13 N 30-11-13 O 30-11-22 P 30-12-05</p>	9,936
---	-------

按分の理由	領収書金額(a)	按分率(b)	政務活動費支出額(a×b)
政務 事務 経理 後援	9,936 円	1/2 50 %	4,968 円

※ 按分による支出がある場合は、領収書等の金額、按分率及び政務活動費の支出額をそれぞれ該当欄に記入すること。

整理番号 11-7

決裁	会派代表者	(岡本)	経理責任者	(田内)	経理担当者	(寺本)
----	-------	------	-------	------	-------	------

使途項目 サーチキー 支出証拠書

780 - 002

(会派名・議員氏名 ふじのくに県民クラブ - 中澤 通訓)

経費項目	調査研究費・研修費・広聴広報費・要請陳情等活動費・会議費・資料作成費・資料購入費・ 事務費 ・事務所費・人件費		
内容	ドメイン登録関連のサーバー費用 (2018年12月~2019年3月分)		
年月日	平成30年11月7日~平成	年月日	金額 16,452 円

目的	—
使途	—
政務活動・ 県政との 関連性	—

《領収書貼付枠》

契約期間：2018年12月1日~2019年11月30日
 支払金額：49,248円+振込料108円=49,356円
 今回請求期間：2018年12月~2019年3月
 請求金額：49,356円×4/12月=16,452円

ご利用明細

三菱UFJ銀行

ご利用明細は必ずお持ち帰りください

年月日	取扱店番	お取引内容
301107	0363123	お振り込み
受付通番	銀行番号	支店番号
0030		
		お取引金額
*****		¥49,248*

お取扱い できない場合	残高	***
第10.05	振込手数料	おつり
	108	
三菱UFJ銀行 横浜西口支店 普通 5189475 カ)ケイテ`イーテ`イーアイウイフ`コミヨニケ` シヨンス`様 ナカザ`ワ ミチノリ様 011809183894		

按分の理由	領収書金額(a)	按分率(b)	政務活動費支出額(a×b)
全て政務活動にかかる ものである。	16,452 円	100 %	16,452 円

※ 按分による支出がある場合は、領収書等の金額、按分率及び政務活動費の支出額をそれぞれ該当欄に記入すること。

〒 424-0821
静岡県静岡市清水区相生町7-26



ご請求年月日 2018年09月18日

中沢みちのり事務所

中沢 通訓 様

20180915 - 0000022577

株式会社KDDIウェブコミュニケーションズ
〒107-0062
東京都港区南青山2-26-1 南青山ブライツスクエア10階
Tel:0120-577-399 Fax:03-6756-9621
お問い合わせ先 E-mail:accounting@cpi.ad.jp



請求書

下記の通りご請求申し上げます。【銀行振込】【電子決済】いずれかの方法でお支払いください。
ご請求やご入金に関してご不明点がございましたら、【0120-577-399】へお問い合わせください。

請求番号 011809183894	ご請求金額 ¥49,248	お支払期限 2018年11月12日
----------------------	------------------	----------------------

【銀行振込】マイページあるいは振込み明細フォーム (<https://www.cpi.ad.jp/payment-form/>) より明細をご連絡の上、お振込ください。
振込先 三菱UFJ銀行 横浜西口支店 普通 5189475 株式会社KDDIウェブコミュニケーションズ (カ)ケイデーディーアイウェブコミュニケーションズ
※お振込手数料はお客様にてご負担いただきますようお願いいたします。
【電子決済(クレジットカード・ペイジー)】マイページ(<https://login.cpi.ad.jp/login.php>)へログインの上、メニュー内「請求一覧」よりお手続きください。
※一部のサービスは電子決済に対応していません。お手数ですが銀行振込をご利用ください。
※マイページのログイン情報は管理先ご担当者様へお渡ししております。「請求一覧」より電子決済手続き用URLを請求先メールアドレスへ送信することができますので、管理先ご担当者様へURL送信をご依頼ください。
●電子決済は手続き手数料が無料となります。お手軽な電子決済を是非ご利用ください。
●マイページ内「請求一覧」より、本ご請求内容のお見積書発行が可能となりました。(一部請求書は適用外です。別途ご連絡ください。)
●新規お申し込みサーバーの設定作業開始は、ご入金確認後となります。(シェアードプラン無料お試しサービスを除く)

ご請求内訳

ドメイン名: nakazawa-m.com
ご契約期間:2018年12月01日~ 2019年11月30日

サービス費名	*請求対象期間*	*単価*	*数量*	*契約期間*	*金額*
サーバー費用 (シェアードプラン X10 12ヶ月)	2018年12月01日 ~ 2019年11月30日	¥3,800	1	12	¥45,600
<小計>					¥45,600
消費税額(8%)					¥3,648
<合計>					¥49,248

決裁	会派代表者	(周本)	経理責任者	(田内)	経理担当者	(周本)	整理番号	11-8
----	-------	------	-------	------	-------	------	------	------

支出証拠書

774003

(会派名・議員氏名 ふじのくに県民クラブ・中澤通訓)

経費項目	調査研究費・研修費・広聴広報費・要請陳情等活動費・会議費・資料作成費・資料購入費・事務費・事務所費・人件費		
内容	私学協会の要望聴取		
年月日	平成30年11月12日	～平成 年 月 日	金額 480 円

目的	私学団体から県政への要望聴取
使途	交通費 (JR清水⇄静岡)
政務活動・県政との関連性	私学運営等の実体を聴取し のち味・互見する。

《領収書貼付枠》

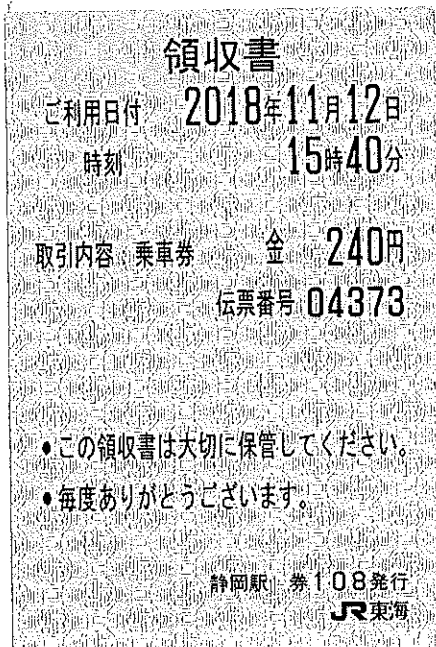
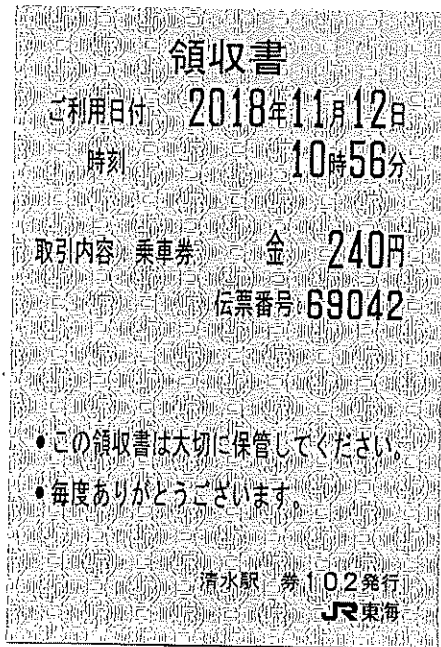

按分の理由	領収書金額(a)	按分率(b)	政務活動費支出額(a×b)
全て政務活動にかかるものである。	480 円	100 %	480 円

※ 按分による支出がある場合は、領収書等の金額、按分率及び政務活動費の支出額をそれぞれ該当欄に記入すること。

決裁	会派代表者	(西本)	経理責任者	(田内)	経理担当者	(西本)	
						整理番号	11-9

支出証拠書

780003 (会派名・議員氏名 ふじのくに県民クラブ・中澤通訓)

経費項目	調査研究費・研修費・広報広報費・要請情報謝費・会議費・資料作成費・資料購入費・事務費・事務所費・人件費		
内容	携帯代		
年月日	平成30年11月12日~平成	年月日	金額 9,446円

目的	—
使途	—
政務活動・ 県政との 関連性	—

<<

ご利用明細書

平素は当社のカードをご利用いただき誠にありがとうございます。今月分の「ご利用お引落口座へのご入金、お支払日の前日(金融機関営業日)までお願いいたします」

お支払日	30年11月12日	当月ご請求額	50,737円
当月お支払合計額	50,737円	事前お支払額	0円
		内キャッシング分	
		合計	50,737円

ご請求明細

ご利用区分	前月
通常払い	

年月日	取扱店	お預り金額	お支払金額
13 30-11-12		(ミツビシUFJニコス)	自払
14 30-11-19	23362		50,737
15 30-11-28			

ご利用明細

ご利用者	ご利用日
1030	9 1
1030	9 1
1030	9 3
1030	9 3
1030	9 23
1030	9 24
1030	9 24
1030	10 3
1030	10 10

au電話利用料 18893 09月分

按分の理由	領収書金額(a)	按分率(b)	政務活動費支出額(a×b)
政務 和甲)	18,893 円	50 %	9,446 円

※ 按分による支出がある場合は、領収書等の金額、按分率及び政務活動費の支出額をそれぞれ該当欄に記入すること。

決裁	会派代表者	(西本)	経理責任者	(田内)	経理担当者	(西本)	整理番号	11-10
----	-------	------	-------	------	-------	------	------	-------

支出証拠書

779003

(会派名・議員氏名 ふじのくに県民クラブ・中澤通訓)

経費項目	調査研究費・研修費・広聴広報費・要請陳情活動費・会議費・資料作成費・資料購入費・事務費・事務所費・人件費		
内容	県政報告会 欠受取人払い		
年月日	平成30年11月1日~平成30年11月13日	金額	16,517円

目的	県政報告会 肉催
使途	郵送料
政務活動・ 県政との 関連性	報告会に於いて当町の県政を報告 判断資料として提供

領収書

毎度ありがとうございます

県議会議員 中澤通訓事務所 様
(承認:0111)

[収納金]						
受取人私						
第二種往復はがき	15通	¥1,245				
@83						
料金		¥930				
手数料		¥315				
料金等計		¥1,245				
課税計		¥1,245				
(内消費税等		¥92				
非課税計		¥0				
合計		¥1,245				
お預り	現金	¥1,245				

印紙税申告納
付につき親町
税務署承認済

〒100-8792 日本郵便株式会社
東京都千代田区大手町2-3-1
取扱日時: 2018年11月13日 11:21
担当: [REDACTED]
発行No. T81113L0858 端341046653
連絡先: 清水郵便局
TEL: 054-367-5808

按分の理由 正事務 後援会	領収書金額(a)	按分率(b)	政務活動費支出額(a×b)
	33,034円	1/2 50%	16,517円

※ 按分による支出がある場合は、領収書等の金額、按分率及び政務活動費の支出額をそれぞれ該当欄に記入すること。

領収書

毎度ありがとうございます

県議会議員 中澤通訓事務所 様
(承認: 0111)

[収納金]		
受取人払		
第二種往復はがき		
083	73通	¥6,059
料金		¥4,526
手数料		¥1,533
料金等計		¥6,059
課税計		¥6,059
(内消費税等)		¥448)
非課税計		¥0

合計		¥6,059
お預り	現金	¥6,059

1/10/2018
@ 8311980 = 10014

印紙税申告納
付につき廻町
税務署承認済

〒100-8792 日本郵便株式会社
東京都千代田区大手町2-3-1
取扱日時: 2018年11月 1日 12:00

領収書

毎度ありがとうございます

県議会議員 中澤通訓事務所 様
(承認: 0111)

[収納金]		
受取人払		
第二種往復はがき		
083	47通	¥3,901
料金		¥2,914
手数料		¥987
料金等計		¥3,901
課税計		¥3,901
(内消費税等)		¥288)
非課税計		¥0

合計		¥3,901
お預り	現金	¥3,901

印紙税申告納
付につき廻町
税務署承認済

〒100-8792 日本郵便株式会社

領収書

毎度ありがとうございます

県議会議員 中澤通訓事務所 様
(承認: 0111)

[収納金]		
受取人払		
第二種往復はがき		
083	54通	¥4,482
料金		¥3,348
手数料		¥1,134
料金等計		¥4,482
課税計		¥4,482
(内消費税等)		¥332)
非課税計		¥0

合計		¥4,482
お預り	現金	¥4,482

印紙税申告納
付につき廻町
税務署承認済

〒100-8792 日本郵便株式会社
東京都千代田区大手町2-3-1
取扱日時: 2018年11月 7日 12:12

領収書

毎度ありがとうございます

県議会議員 中澤通訓事務所 様
(承認: 0111)

[収納金]		
受取人払		
第二種往復はがき		
083	22通	¥1,826
料金		¥1,364
手数料		¥462
料金等計		¥1,826
課税計		¥1,826
(内消費税等)		¥135)
非課税計		¥0

合計		¥1,826
お預り	現金	¥1,826

印紙税申告納
付につき廻町
税務署承認済

〒100-8792 日本郵便株式会社

領収書

毎度ありがとうございます

県議会議員 中澤通訓事務所 様
(承認: 0111)

[収納金]		
受取人払		
第二種往復はがき		
083	87通	¥7,221
料金		¥5,394
手数料		¥1,827
料金等計		¥7,221
課税計		¥7,221
(内消費税等)		¥534)
非課税計		¥0

合計		¥7,221
お預り	現金	¥7,221

印紙税申告納
付につき廻町
税務署承認済

〒100-8792 日本郵便株式会社
東京都千代田区大手町2-3-1
取扱日時: 2018年11月 5日 11:56

領収書

毎度ありがとうございます

県議会議員 中澤通訓事務所 様
(承認: 0111)

[収納金]		
受取人払		
第二種往復はがき		
083	34通	¥2,822
料金		¥2,100
手数料		¥722
料金等計		¥2,822
課税計		¥2,822
(内消費税等)		¥20)
非課税計		¥0

合計		¥2,822
お預り	現金	¥2,822

印紙税申告納
付につき廻町
税務署承認済

〒100-8792 日本郵便株式会社

領収書

毎度ありがとうございます

県議会議員 中澤通訓事務所 様
(承認: 0111)

[収納金]		
受取人払		
第二種往復はがき		
083	30通	¥2,490
料金		¥1,860
手数料		¥630
料金等計		¥2,490
課税計		¥2,490
(内消費税等)		¥184)
非課税計		¥0

合計		¥2,490
お預り	現金	¥2,490

印紙税申告納
付につき廻町
税務署承認済

〒100-8792 日本郵便株式会社
東京都千代田区大手町2-3-1
取扱日時: 2018年11月 7日 11:20

領収書

毎度ありがとうございます

県議会議員 中澤通訓事務所 様
(承認: 0111)

[収納金]		
受取人払		
第二種往復はがき		
083	36通	¥2,988
料金		¥2,232
手数料		¥756
料金等計		¥2,988
課税計		¥2,988
(内消費税等)		¥221)
非課税計		¥0

合計		¥2,988
お預り	現金	¥3,000
おつり		¥12

印紙税申告納
付につき廻町
税務署承認済

決裁	会派代表者	(西本)	経理責任者	(田内)	経理担当者	(西本)	整理番号	11-11
----	-------	------	-------	------	-------	------	------	-------

支出証拠書

78000/

(会派名・議員氏名 ふじのくに県民クラブ・中澤通訓)

経費項目	調査研究費・研修費・広聴広報費・要請情報謝費・会議費・資料作成費・資料購入費・事務費・事務所費・人件費		
内容	事務用品 (270-用紙)		
年月日	平成30年11月13日~平成	年月日	金額 4813 円

目的	—
使途	—
政務活動・ 県政との 関連性	—

<領収証>

領収証

中澤事務所 様 30年11月13日

¥ 4,813-

但

支払者
中澤通訓
領書
コピー用紙代

上記正に領収いたしました

〒424-0826
静岡県静岡市清水区万世町2丁目3-32

有限会社 伊藤セロ
パッケージプラ

TEL (054) 351-2300
FAX (054) 351-2301

内
消費税等

SAKAE 2017.9.100*200

按分の理由	領収書金額(a)	按分率(b)	政務活動費支出額(a×b)
全て政務活動にかかる ものである。	4,813 円	100 %	4,813 円

※ 按分による支出がある場合は、領収書等の金額、按分率及び政務活動費の支出額をそれぞれ該当欄に記入すること。

決裁	会派代表者	(西本)	経理責任者	(田内)	経理担当者	(寺本)	整理番号	11-12
----	-------	------	-------	------	-------	------	------	-------

支出証拠書

779000

(会派名・議員氏名 ふじのくに県民クラブ・中澤通訓)

経費項目	調査研究費・研修費・広報費・野諫情等活動費・会議費・資料作成費・資料購入費・事務費・事務所費・人件費		
内容	県政報告会会場 (11/29)		
年月日	平成30年11月3日~平成	年月日	金額 183900円

目的	県政報告会開催
使途	会場費
政務活動・ 県政との 関連性	報告会を機に県政を報告 判断材料としての資料提供

<領収書貼付枠>

領収証

県議会議員 中澤通訓事務所 様 No. 003038

金額	7367800
----	---------

内訳 但 多目的ホール利用料 1/29~30分

現金 30年11月13日 上記正に領収いたしました

手形

消費税額等(%)

静岡市清水区日の出町10-80
静岡県清水港湾交流センター
指定管理者 日の出ドリームパーク
TEL・FAX(054)355-1122

収入印紙 200円

印

按分の理由	領収書金額(a)	按分率(b)	政務活動費支出額(a×b)
政務 後援会	367800 円	1/2 50 %	183900 円

※ 按分による支出がある場合は、領収書等の金額、按分率及び政務活動費の支出額をそれぞれ該当欄に記入すること。

決裁	会派代表者	(印) 本	経理責任者	(印) 田内	経理担当者	(印) 本	整理番号	11-13
----	-------	-------	-------	--------	-------	-------	------	-------

支出証拠書

774001

(会派名・議員氏名 ふじのくに県民クラブ・中澤通訓)

経費項目	調査研究費・研修費・広報広報費・要請陳情等謝費・会議費・資料作成費・資料購入費・事務費・事務所費・人件費		
内容	清水平成経塾政経塾修費		
年月日	平成30年11月5日~平成	年月日	金額 3000円

目的	講師12名講演 [講師 国土交通省清水港事務所 清水港の将来を考える]
使途	会費
政務活動・県政との関連性	講演12名 県政反映への資料となる

領収証

No. _____

30.11.15 日

中澤通訓 様

★ ￥3000-

但 研修会費

上記正に領収いたしました

内訳

税抜金額 _____

消費税額等(%) _____

清水平成政経塾
静岡市清水沼田町4-24
印 緑

CZ-1910R

按分の理由	領収書金額(a)	按分率(b)	政務活動費支出額(a×b)
全て政務活動にかかるものである。	3,000円	100%	3,000円

※ 按分による支出がある場合は、領収書等の金額、按分率及び政務活動費の支出額をそれぞれ該当欄に記入すること。

整理番号 11-14

決裁	会派代表者	(岡本)	経理責任者	(田内)	経理担当者	(岡本)
----	-------	------	-------	------	-------	------

使途項目 サーチキー 支出証拠書

774 - 001

(会派名・議員氏名 ふじのくに県民クラブ - 中澤 通訓)

経費項目	調査研究費・研修費・広聴広報費・要請陳情等活動費・会議費・資料作成費・資料購入費・事務費・事務所費・人件費		
内容	清水活性化委員会に出席		
年月日	平成 30年 11月 15日~平成 年 月 日	金額	5,260 円

目的	清水活性化委員会に参
使途	参加会費、交通費
政務活動・ 県政との 関連性	清水活性化 について 参観 (清水活性化委員会：清水経済人など9人による清水地区活性化の検討を行う。)
<<領収書貼付枠>> 別紙のとおり	

按分の理由	領収書金額(a)	按分率(b)	政務活動費支出額(a×b)
全て政務活動にかかるものである。	5,260 円	100 %	5,260 円

※ 按分による支出がある場合は、領収書等の金額、按分率及び政務活動費の支出額をそれぞれ該当欄に記入すること。

(参加会費)

領 収 書

平成30年11月15日

中澤通訓 様

金 6,000円 也

但し、第29回清水活性化委員会 会費として
上記、正に領収いたしました。

清水経済人倶楽部

〒424-0816

静岡市清水区真砂町3-27

ホテルクエスト清水 内

TEL. 054-365-8091 FAX. 054-365-8098

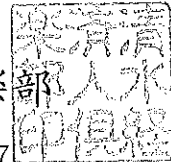

飲食を伴うため 5,000円のみ充当する

(交通費)

静岡 入: 21回 ↔ 草薙 260^円

(履歴参照)

乗車履歴: 平成30年11月 整理番号 11-28 参照

整理番号 11-15

決裁	会派代表者	(岡本)	経理責任者	(田内)	経理担当者	(寺本)
----	-------	------	-------	------	-------	------

使途項目 サーチキー 支出証拠書

779 - 001

(会派名・議員氏名 ふじのくに県民クラブ -中澤 通訓)

経費項目	調査研究費・研修費・広報広報費・要請情報活動費・会議費・資料作成費・資料購入費・事務費・事務所費・人件費		
内容	写真代		
年月日	平成30年11月7日	~平成 年 月 日	金額 1,400 円

目的	記録として (県政報告用)
使途	プリント代
政務活動・ 県政との 関連性	活動記録として保存

領収証 No.

中澤事務所 様 30年11月17日

金額	¥1,400 -
----	----------

内 但 消費税 上記正に領収いたしました

現金	
小切手	

DY-16

写真の専門店
ヨシイカメラ店
静岡市清水区清水町4番15号
TEL・FAX(0543)52-4933

印紙

支払者: 中澤通訓 但書: 写真プリント代

按分の理由	領収書金額(a)	按分率(b)	政務活動費支出額(a×b)
全て政務活動にかかる ものである。	1,400 円	100 %	1,400 円

※ 按分による支出がある場合は、領収書等の金額、按分率及び政務活動費の支出額をそれぞれ該当欄に記入すること。

整理番号 11-16

決裁	会派代表者	(本)	経理責任者	(田内)	経理担当者	(本)
----	-------	-----	-------	------	-------	-----

使途項目 サーチキー 支出証 拠書

779 - 004

(会派名・議員氏名 ふじのくに県民クラブ -中 澤 通 訓)

経費項目	調査研究費・研修費・広報広報費・要請陳情等活動費・会議費・資料作成費・資料購入費・事務費・事務所費・人件費		
内 容	ホ-4-10-2 更新代		
年 月 日	平成30年11月18日~平成 年 月 日	金 額	10,000 円

目 的	ホ-4-10-2 に 政務活動拠書
使 途	更新代
政務活動・ 県政との 関連性	政務活動に HP に 入 入 県政報告

領収証

No.

中沢事務所 様

30年11月18日

金額	¥ 10,000
----	----------

内 消費税等 但 HP 更新代として(10月定例報告会) 上記正に領収いたしました

現金	
小切手	

HISAGO #778

marukita きたがわ商店
静岡市清水区船越 3-8-19 202
北川 昌克
TEL/FAX (054) 357-3594

按分の理由	領収書金額(a)	按分率(b)	政務活動費支出額(a×b)
全て政務活動にかかる ものである。	10,000 円	100 %	10,000 円

※ 按分による支出がある場合は、領収書等の金額、按分率及び政務活動費の支出額をそれぞれ該当欄に記入すること。

整理番号 11-17

決裁	会派代表者	(西本)	経理責任者	(田内)	経理担当者	(寺本)
----	-------	------	-------	------	-------	------

使途項目 サーチキー 支出証 拠書

774 - 003

(会派名・議員氏名 ふじのくに県民クラブ 中澤 通訓)

経費項目	調査研究費・研修費・広報広報費・要請請等活動費・会議費・資料作成費・資料購入費・事務費・事務所費・人件費		
内容	オクリズ ヲズマ工業フェア視察 (P代)		
年月日	平成30年11月24日~平成 年 月 日	金額	200 円

目的	静岡の農林水産生産物のフェア視察
使途	(P代)
政務活動・ 県政との 関連性	近所の産物の実態調査

《領収書貼付枠》

ツインメッセ静岡
(公財) 静岡産業振興協会

領 収 証

入車日時 2018年11月24日 09時08分
精算日時 2018年11月24日 10時11分
No.32-002134 券No.12-785811

駐車料金 (一般車) 200円
料金計 200円
投入現金 200円
釣銭額 0円

按分の理由	領収書金額(a)	按分率(b)	政務活動費支出額(a×b)
全て政務活動にかかる ものである。	200 円	100 %	200 円

※ 按分による支出がある場合は、領収書等の金額、按分率及び政務活動費の支出額をそれぞれ該当欄に記入すること。

整理番号 11-18

決裁	会派代表者	◎ <u>岡本</u>	経理責任者	◎ <u>田内</u>	経理担当者	◎ <u>寺本</u>
----	-------	-------------	-------	-------------	-------	-------------

使途項目 サーチキー 支出証 拠書

779 - 001

(会派名・議員氏名 ふじのくに県民クラブ -中澤 通訓)

経費項目	調査研究費・研修費・ <u>印刷費</u> ・広報広報費・要請陳情等活動費・会議費・資料作成費・資料購入費・事務費・事務所費・人件費		
内容	写真代		
年月日	平成30年11月26日	平成 年 月 日	金額 2,100円

目的	記録として(県政報告用)
使途	プリント代金
政務活動・ 県政との 関連性	記録として保存

《領収書

領 収 証
中沢県議 様 30年11月26日

支取者
中澤通訓
但書
写真代

★ ¥ 2,100

但
上記正に領収いたしました

内 訳
税抜金額
消費税額等(%)

写真の専門店
ヨシイカメラ店
静岡市清水区清水町4番15号
TEL・FAX(0543)52-4933

コクヨ ウケ-1048

按分の理由	領収書金額(a)	按分率(b)	政務活動費支出額(a×b)
全て政務活動にかかるものである。	2,100 円	100 %	2,100 円

※ 按分による支出がある場合は、領収書等の金額、按分率及び政務活動費の支出額をそれぞれ該当欄に記入すること。

整理番号 11-19

決裁	会派代表者	(岡本)	経理責任者	(田内)	経理担当者	(岡本)
----	-------	------	-------	------	-------	------

使途項目 サーチキー 支出証拠書

781 - 002

(会派名・議員氏名 ふじのくに県民クラブ -中澤 通訓)

経費項目	調査研究費・研修費・広報広報費・要請情報種費・会議費・資料作成費・資料購入費・事務費・事務所費・人件費		
内容	電気料		
年月日	平成30年11月27日	~平成 年 月 日	金額 9,199 円

目的	—
使途	—
政務活動・ 県政との 関連性	—

口座振替払済のお知らせ(電気料金等領収証)

平成30年11月28日発行

毎度お引立ていただきありがとうございます。
平成30年11月分の電気料金等を、口座振替により領収いたしました。

振替内容

振替年月日	合計領収金額	消費税等相当額(再掲)
平成30年11月27日	18,399円	1,362円
ご指定口座	口座情報の表示を希望される場合は、担当窓口までご連絡ください。	

領収金額の内訳

お客さま番号	旧程	契約種別	ご使用量 kWh/m3	領収金額 円	精算額等 円		初回引落割引額 円、銭	燃料費調整額 円、銭	記事
					金額再掲	再エネ発電促進賦課金 円			
おなまえ		容量		消費税等相当額(再掲) 円					
ナカザワジムシヨ キョウ	11	従量電灯B	53	1,899	153		-54.00	-1,383.33	
ナカザワ ミチノリ	11	従量電灯B	175	4,699	507		-54.00	-4,567.5	
ナカザワ ミチノリ	11	低圧電力	73	11,801	211			-1,905.3	
				874					

按分の理由	領収書金額(a)	按分率(b)	政務活動費支出額(a×b)
政務 後援会	18,399 円	1/2 50 %	9,199 円

※ 按分による支出がある場合は、領収書等の金額、按分率及び政務活動費の支出額をそれぞれ該当欄に記入すること。

整理番号 11-20

決裁	会派代表者	(岡本)	経理責任者	(田内)	経理担当者	(寺本)
----	-------	------	-------	------	-------	------

使途項目 サーチキー

支出証拠書

781 - 001

(会派名・議員氏名 ふじのくに県民クラブ -中澤 通訓)

経費項目	調査研究費・研修費・広聴広報費・要請情報活動費・会議費・資料作成費・資料購入費・事務費・事務所費・人件費		
内容	馬車場代		
年月日	平成30年/1月29日~平成	年月日	金額 5,000円

目的	—
使途	—
政務活動・ 県政との 関連性	—

領収証 中澤通訓事務所 様 No. _____

★ ¥10,000

但 馬車場代 12月分

30年 11月29日 上記正に領収いたしました

内訳

収入	私取金額	[Redacted]
印紙	消費税額等(%)	

コクヨ 92-1097

按分の理由	領収書金額(a)	按分率(b)	政務活動費支出額(a×b)
事務 後援金	10,000 円	1/2 %	5,000 円

※ 按分による支出がある場合は、領収書等の金額、按分率及び政務活動費の支出額をそれぞれ該当欄に記入すること。

整理番号 11-21

決裁	会派代表者	(印) 橋本	経理責任者	(印) 田内	経理担当者	(印) 寺本
----	-------	--------	-------	--------	-------	--------

使途項目 サーチキー 支出証拠書

7810 - 003

(会派名・議員氏名 ふじのくに県民クラブ - 中澤 通訓)

経費項目	調査研究費・研修費・広聴広報費・要請等活動費・会議費・資料作成費・資料購入費・事務費・事務所費・人件費		
内容	インターネットサービス		
年月日	平成30年11月28日~平成	年月日	金額 1998円

目的	情報収集
使途	接続料
政務活動・ 県政との 関連性	情報による県政への反映を 考える

《領収書貼付枠》

按分の理由	領収書金額(a)	按分率(b)	政務活動費支出額(a×b)
全て政務活動にかかる ものである。	1,998円	100%	1,998円

※ 按分による支出がある場合は、領収書等の金額、按分率及び政務活動費の支出額をそれぞれ該当欄に記入すること。

Webしずおかお支払明細書

いつもご利用いただき誠にありがとうございます。今回の「お支払明細書」をお送りいたします。お手もとの、お客様控等とご照合ください。なお、合計額を下記の通り自動振替させていただきますのでよろしくようお願い申し上げます。

お問合せ番号	■■■■■■■■■■
お支払い日	2018年 11月 28日
今月のお支払い金額	1,998 円

※お支払い口座へのご入金、お支払い日の前営業日までをお願いいたします。

お支払い口座	
金融機関名	■■■■■■■■■■
支店名	■■■■■■■■■■
預金種目	■■■■■■■■■■
口座番号	■■■■■■■■■■
口座名義	ナカサワ ミチノリ

◆お支払いについてのお問合せ

日専連 静岡

〒420-0031 静岡市葵区呉服町2-7-26
TEL 054-252-7188 FAX 054-252-7210
【お問合せ時間】 10:00~17:00

◆Webしずおかご利用についてのお問合せ

Webしずおか ☎ 0120-224-260

〒420-0034 静岡県静岡市葵区常盤町2丁目6番地の8 TOKAIビル
【お問合せ時間】 9:00~18:00 (平日のみ、土・日・祝日 休み)

◆Web閲覧への切替のお手続きについて

日専連静岡ではご利用明細書のご案内方法を「葉書」から「Web」で閲覧できるサービスへ切替を推進しております。

下記、日専連静岡ホームページからご登録をお願いします。

<http://www.nissenren-shizuoka.co.jp>

※日専連静岡ホームページの「My 日専連静岡」(左上の箇所)をクリックし、必要事項をご登録ください。翌月から葉書でのご利用明細書の発送を停止いたします。葉書が必要な方は「Web」「紙」ともにご選択ください。

整理番号 11
22

決裁	会派代表者	(岡本)	経理責任者	(田内)	経理担当者	(寺本)
----	-------	--------	-------	--------	-------	--------

使途項目 サーチキー 支出証拠書

780 - 003

(会派名・議員氏名 ふじのくに県民クラブ - 中澤 通訓)

経費項目	調査研究費・研修費・広報広報費・要請等活動費・会議費・資料作成費・資料購入費・事務費・事務所費・人件費		
内容	1 電話料金		
年月日	平成30年11月28日~平成	年月日	金額 3,506円

目的	—
使途	—
政務活動・ 県政との 関連性	—

《領収書貼付枠》

通常払込料金を 加入者負担	00170-4-903062	7,013円	2018年11月30日
振替払込請求書 受領証(金融機関控)	NTTファイナンス株式会社	お客様番号	【住所等非表示致込出】
金融機関用収付連番先	TEL 0120-50-11-28	TEL (23357)	M94110004
金融機関用収付連番先	874-569	静岡県内 郵便局	この受領証は、大切に保管してください。(金融機関・V/S記録係)
住所等先住所氏名	中沢 通訓 様		

※ 切り取りをお願いします。

按分の理由 政治 後援金	領収書金額(a)	按分率(b)	政務活動費支出額(a×b)
	7,013円	1/2 50%	3,506円

※ 按分による支出がある場合は、領収書等の金額、按分率及び政務活動費の支出額をそれぞれ該当欄に記入すること。

整理番号 11-~~11~~

決裁	会派代表者	(本)	経理責任者	(田内)	経理担当者	(田内)
----	-------	-----	-------	------	-------	------

使途項目 サーチキー 支出証拠書

779 - 003

(会派名・議員氏名 ふじのくに県民クラブ -中澤 通訓)

経費項目	調査研究費・研修費・広聴広報費・要請精等活動費・会議費・資料作成費・資料購入費・事務費・事務所費・人件費		
内容	県政報告会・保険料		
年月日	平成30年11月27日~平成	年月日	金額 6,500円

目的	県政報告会開催
使途	保険料
政務活動・ 県政との 関連性	事故対応

《領収書貼付枠》

按分の理由 政務 後援会	領収書金額(a)	按分率(b)	政務活動費支出額(a×b)
	13,000円	1/2 50%	6,500円

※ 按分による支出がある場合は、領収書等の金額、按分率及び政務活動費の支出額をそれぞれ該当欄に記入すること。

ご契約者用

保険料領収証

この領収証は保険料お支払の証拠となりますので、大切に保管してください。
社印・領収証番号のないもの、機械印字を訂正したもの、および機械印字でないものは無効です（連絡先を除く）。また、領収証の再発行を行った場合には、再発行をもって前の領収証は無効となります。

領収証番号	53388209
証券番号	

契約者 (または集金者)	沖澤 通訓 様		
保険の種類	傷害		
保険期間 変更の場合 変更の期間	平成30年11月29日から 平成30年11月29日まで		
払戻回目	年度	回目	回分
保険の対象	用言	契約内容変更依頼書(お客様請求書)記載のお名前	備考
領収金額	¥3,000		
領収金額欄記載の額	正	領収した金額	領収日
			平成30年11月27日
<p>日新火災海上保険株式会社 〒100-0001 東京都千代田区神田駿河河原1-1-1 (054) 371-0652</p>			
連絡先 株式会社スター総合 静岡県 静岡市 清水区 江尻東 3丁目 7-1 (054) 371-0652			印紙税申告済 (印) 沖澤 通訓 税務署承認済

いつも日新火災をご愛顧賜り誠にありがとうございます。

万一事故にあわれたとき、ご契約に関するご質問やご相談等がある場合は、取扱代理店または最寄りの日新火災までご連絡ください。
なお、夜間・休日などでご連絡がつかないときは、以下にご連絡ください。

■ <事故発生時のご連絡先（サービス24）>

フリーダイヤル **0120-25-7474**

[受付時間：24時間・365日]

■ <ご契約に関するご質問やご相談等の問い合わせ先>

フリーダイヤル **0120-616-898**

[受付時間：9:00~20:00（平日）
9:00~17:00（土日・祝日）]

整理番号 11-24

決裁	会派代表者		経理責任者		経理担当者	
----	-------	--	-------	--	-------	--

使途項目 サーチキー 支出証拠書

779 - 003

(会派名・議員氏名 ふじのくに県民クラブ -中澤 通訓)

経費項目	調査研究費・研修費・広聴広報費・要請情報活動費・会議費・資料作成費・資料購入費・事務費・事務所費・人件費		
内容	県政報告会出欠返信受取人札		
年月日	平成30年11月14日~平成30年11月30日	金額	5,146円

目的	県政報告会用紙
使途	郵送料
政務活動・ 県政との 関連性	報告会における県政を報告、判断 (2053資料の提供)

《領収書貼付枠》

按分の理由	領収書金額(a)	按分率(b)	政務活動費支出額(a×b)
政務 後援会	10,292 円	1/2 50 %	5,146 円

※ 按分による支出がある場合は、領収書等の金額、按分率及び政務活動費の支出額をそれぞれ該当欄に記入すること。

領収書

毎度ありがとうございます

県議会議員 中澤通訓事務所 様
(承認: 0111)

124

[収納金]		
受取人払		
第二種往復はがき		
083	12通	¥996
料金		¥744
手数料		¥252
料金等計		¥996
課税計		¥996
(内消費税等)		¥73
非課税計		¥0

合計 ¥996
お預り 現金 ¥996

1/4 ~ 1/30

@ 83x124通 = 10,292

印紙税申告納
付につき廻町
税務署承認済

〒100-8792 日本郵便株式会社
東京都千代田区大手町2-3-1
取扱日時: 2018年11月14日 11:35
担当: [REDACTED]
発行No. 181114L0862 端341046653
連絡先: 清水郵便局
TEL: 054-367-5808

領収書

毎度ありがとうございます

県議会議員 中澤通訓事務所 様
(承認: 0111)

[収納金]		
受取人払		
第二種往復はがき		
083	16通	¥1,328
料金		¥992
手数料		¥336
料金等計		¥1,328
課税計		¥1,328
(内消費税等)		¥98
非課税計		¥0

合計 ¥1,328
お預り 現金 ¥1,328

印紙税申告納
付につき廻町
税務署承認済

〒100-8792 日本郵便株式会社
東京都千代田区大手町2-3-1
取扱日時: 2018年11月15日 12:0
担当: [REDACTED]
発行No. 181115L0874 端3410466:
連絡先: 清水郵便局
TEL: 054-367-5808

領収書

毎度ありがとうございます

県議会議員 中澤通訓事務所 様
(承認: 0111)

[収納金]		
受取人払		
第二種往復はがき		
083	18通	¥1,494
料金		¥1,116
手数料		¥378
料金等計		¥1,494
課税計		¥1,494
(内消費税等)		¥110
非課税計		¥0

合計 ¥1,494
お預り 現金 ¥1,494

印紙税申告納
付につき廻町
税務署承認済

〒100-8792 日本郵便株式会社
東京都千代田区大手町2-3-1
取扱日時: 2018年11月16日 12:16
担当: [REDACTED]
発行No. 181116L0882 端341046653
連絡先: 清水郵便局
TEL: 054-367-5808

領収書

毎度ありがとうございます

県議会議員 中澤通訓事務所 様
(承認: 0111)

[収納金]		
受取人払		
第二種往復はがき		
083	44通	¥3,652
料金		¥2,728
手数料		¥924
料金等計		¥3,652
課税計		¥3,652
(内消費税等)		¥270
非課税計		¥0

合計 ¥3,652
お預り 現金 ¥3,652

印紙税申告納
付につき廻町
税務署承認済

〒100-8792 日本郵便株式会社
東京都千代田区大手町2-3-1
取扱日時: 2018年11月19日 11:55
担当: [REDACTED]
発行No. 181119L0890 端341046653
連絡先: 清水郵便局
TEL: 054-367-5808

領収書

毎度ありがとうございます

県議会議員 中澤通訓事務所 様
(承認: 0111)

[収納金]		
受取人払		
第二種往復はがき		
083	9通	¥747
料金		¥558
手数料		¥189
料金等計		¥747
課税計		¥747
(内消費税等)		¥55
非課税計		¥0

合計 ¥747
お預り 現金 ¥750
おつり ¥3

印紙税申告納
付につき廻町
税務署承認済

〒100-8792 日本郵便株式会社
東京都千代田区大手町2-3-1
取扱日時: 2018年11月20日 11:17
担当: [REDACTED]
発行No. 181120L0897 端341046653
連絡先: 清水郵便局
TEL: 054-367-5808

領収書

毎度ありがとうございます

県議会議員 中澤通訓事務所 様
(承認: 0111)

[収納金]		
受取人払		
第二種往復はがき		
083	3通	¥249
料金		¥186
手数料		¥63
料金等計		¥249
課税計		¥249
(内消費税等)		¥18
非課税計		¥0

合計 ¥249
お預り 現金 ¥250
おつり ¥1

印紙税申告納
付につき廻町
税務署承認済

〒100-8792 日本郵便株式会社
東京都千代田区大手町2-3-1
取扱日時: 2018年11月21日 11:22
担当: [REDACTED]
発行No. 181121L0904 端341046653
連絡先: 清水郵便局
TEL: 054-367-5808

領収書

毎度ありがとうございます

県議会議員 中澤通訓事務所 様
(承認: 0111)

[収納金]		
受取人払		
第二種往復はがき		
083	5通	¥415
料金		¥310
手数料		¥105
料金等計		¥415
課税計		¥415
(内消費税等)		¥30)
非課税計		¥0

合計 ¥415
お預り 現金 ¥415

印紙税申告納
付につき廻町
税務署承認済

〒100-8792 日本郵便株式会社
東京都千代田区大手町2-3-1
取扱日時: 2018年11月22日 11:45
担当: [REDACTED]
発行No. 181122L0907 端341046653
連絡先: 清水郵便局
TEL: 054-367-5808

領収書

毎度ありがとうございます

県議会議員 中澤通訓事務所 様
(承認: 0111)

[収納金]		
受取人払		
第二種往復はがき		
083	8通	¥664
料金		¥496
手数料		¥168
料金等計		¥664
課税計		¥664
(内消費税等)		¥49)
非課税計		¥0

合計 ¥664
お預り 現金 ¥664

印紙税申告納
付につき廻町
税務署承認済

〒100-8792 日本郵便株式会社
東京都千代田区大手町2-3-1
取扱日時: 2018年11月26日 11:26
担当: [REDACTED]
発行No. 181126L0916 端341046653
連絡先: 清水郵便局
TEL: 054-367-5808

領収書

毎度ありがとうございます

県議会議員 中澤通訓事務所 様
(承認: 0111)

[収納金]		
受取人払		
第二種往復はがき		
083	2通	¥166
料金		¥124
手数料		¥42
料金等計		¥166
課税計		¥166
(内消費税等)		¥12)
非課税計		¥0

合計 ¥166
お預り 現金 ¥166

印紙税申告納
付につき廻町
税務署承認済

〒100-8792 日本郵便株式会社
東京都千代田区大手町2-3-1
取扱日時: 2018年11月27日 11:13
担当: [REDACTED]
発行No. 181127L0922 端341046653
連絡先: 清水郵便局
TEL: 054-367-5808

領収書

毎度ありがとうございます

県議会議員 中澤通訓事務所 様
(承認: 0111)

[収納金]		
受取人払		
第二種往復はがき		
083	2通	¥166
料金		¥124
手数料		¥42
料金等計		¥166
課税計		¥166
(内消費税等)		¥12)
非課税計		¥0

合計 ¥166
お預り 現金 ¥166

印紙税申告納
付につき廻町
税務署承認済

〒100-8792 日本郵便株式会社
東京都千代田区大手町2-3-1
取扱日時: 2018年11月28日 11:08
担当: [REDACTED]
発行No. 181128L0924 端341046653
連絡先: 清水郵便局
TEL: 054-367-5808

領収書

毎度ありがとうございます

県議会議員 中澤通訓事務所 様
(承認: 0111)

[収納金]		
受取人払		
第二種往復はがき		
083	3通	¥249
料金		¥186
手数料		¥63
料金等計		¥249
課税計		¥249
(内消費税等)		¥18)
非課税計		¥0

合計 ¥249
お預り 現金 ¥249

印紙税申告納
付につき廻町
税務署承認済

〒100-8792 日本郵便株式会社
東京都千代田区大手町2-3-1
取扱日時: 2018年11月29日 11:29
担当: [REDACTED]
発行No. 181129L0933 端341046653
連絡先: 清水郵便局
TEL: 054-367-5808

領収書

毎度ありがとうございます

県議会議員 中澤通訓事務所 様
(承認: 0111)

[収納金]		
受取人払		
第二種往復はがき		
083	2通	¥166
料金		¥124
手数料		¥42
料金等計		¥166
課税計		¥166
(内消費税等)		¥12)
非課税計		¥0

合計 ¥166
お預り 現金 ¥166

印紙税申告納
付につき廻町
税務署承認済

〒100-8792 日本郵便株式会社
東京都千代田区大手町2-3-1
取扱日時: 2018年11月30日 11:17
担当: [REDACTED]
発行No. 181130L0936 端341046653
連絡先: 清水郵便局
TEL: 054-367-5808

指針様式第2号

決裁	会派代表者		経理責任者		経理担当者	
<p>活動概要書 (県政報告会)</p> <p>平成30年11月29日</p> <p>会派名・議員氏名 ふじのくに県民クラブ 中澤通訓</p>						
活動名	県政報告会					
活動概要	<p>1 開催日時 平成30年11月29日 18時20分～</p> <p>2 場所 清水24センターミナレ</p> <p>3 参加者 約1,200人</p> <p>4 内容 県政報告 川勝平太知事 中澤通訓県議</p> <p style="text-align: center;">懇親会</p> <p>※ 政教活動 後援会活動 のため、按分率は、$\frac{1}{2}$・$\frac{1}{3}$・ / とする。</p>					
経費	項目	政務活動費支出額	領収書番号	内容		
	県政報告会印刷料	41円	10-9	10/18 支払分 按分率1/2		
	〃 簡便納付書料	501,827	10-12	10/25 〃 同上		
	〃 簡便納付書料	11,054	10-17	10/25 〃 同上		
	〃 簡便納付書内印刷料	85,860	10-18	10/16 〃 同上		
	〃 印刷料	6,557	11-1	10/29~30 〃 同上		
	〃 印刷料	16,517	11-10	11/1~13 〃 同上		
	〃 会費	183,900	11-12	11/13 〃 同上		
	〃 保険料	6,500	11-23	11/27 〃 同上		
	〃 印刷料	5,146	11-24	11/14~30 〃 同上		
〃 印刷料	23,200	12-6	12/17 〃 同上			
合計	840,612					
備考	※ 添付書類：案内状・会議資料・会議次第					

* 本概要書は、「県政報告会の開催」を行った場合に提出する。

整理番号 11-25

決裁	会派代表者	(岡本)	経理責任者	(田内)	経理担当者	(岡本)
----	-------	------	-------	------	-------	------

支出証拠書 (自動車燃料代)

【 11 月分】 780004 11/30 (会派名・議員氏名ふじのくに県民クラブ・中澤通訓)

区分	前回給油(領収書貼付分) A	今回(直近の)給油 B	総走行距離 C=B-A
年月日	年 月 日	年 月 日	
走行距離	km	km	km

(経費項目別充当額)

経費項目	走行距離 (km)	積算方法 ※	充当額 (円)
事務費	929	18 円 × 929 km / km	16722

※単価による充当方式 : 単価 (円) × 走行距離 (km)
 ※領収書による充当方式
 ・積上げ方式 : 領収書金額 (円) × 走行距離 (km) / 総走行距離 (上記C) (km)
 ・充当限度割合による按分 : 領収書金額 (円) × 充当限度割合

《支払証明》上記のとおり支払った(充当した)ことを証明します。 議員氏名 中澤通訓

《領収書貼付枠》

按分の理由 全て政務活動にかかる ものである。	領収書金額(a)	按分率(b)	政務活動費支出額(a×b)
	16,722 円	100 %	16,722 円

※ 按分による支出がある場合は、領収書等の金額、按分率及び政務活動費の支出額をそれぞれ該当欄に記入すること。

給料支払明細書

(30年11月分)

■■■■■■■■■■ 殿

労働日数	皇月日	24
労働時間	100	時分
所定時間外労働		時分
支給額	基本給	85800
	所定時間外賃金	
	家族手当	
控除額	交通費	
	合計	85800
控除額	健康保険料	
	介護保険料	
	厚生年金	
	雇用保険料	
	所得税	
	住民税	
前払金	前払金	
	合計	
差引支給額		00858

(事業所名)



コクヨ シン-113N

給料支払明細書

(30年11月分)

■■■■■■■■■■ 殿

労働日数	皇月日	17
労働時間	100	時分
所定時間外労働		時分
支給額	基本給	85800
	所定時間外賃金	
	家族手当	
控除額	交通費	
	合計	85800
控除額	健康保険料	
	介護保険料	
	厚生年金	
	雇用保険料	
	所得税	
	住民税	
前払金	前払金	
	合計	
差引支給額		00858

(事業所名)



コクヨ シン-113N

政務活動事務雇用者出勤簿

// 月分	氏名	
-------	----	--

政務活動業務内容	政務活動関係書類作成 政務活動事務処理・事務連絡・来客応対
----------	-------------------------------

日	曜日	日付区分 (○等で表示)	勤務時間数
1	木	勤務日・休日(非勤務日を含む)・年次有給休暇	5
2	金	勤務日・休日(非勤務日を含む)・年次有給休暇	5
3	土	勤務日・休日(非勤務日を含む)・年次有給休暇	
4	日	勤務日・休日(非勤務日を含む)・年次有給休暇	
5	月	勤務日・休日(非勤務日を含む)・年次有給休暇	
6	火	勤務日・休日(非勤務日を含む)・年次有給休暇	5
7	水	勤務日・休日(非勤務日を含む)・年次有給休暇	5
8	木	勤務日・休日(非勤務日を含む)・年次有給休暇	5
9	金	勤務日・休日(非勤務日を含む)・年次有給休暇	5
10	土	勤務日・休日(非勤務日を含む)・年次有給休暇	
11	日	勤務日・休日(非勤務日を含む)・年次有給休暇	
12	月	勤務日・休日(非勤務日を含む)・年次有給休暇	
13	火	勤務日・休日(非勤務日を含む)・年次有給休暇	5
14	水	勤務日・休日(非勤務日を含む)・年次有給休暇	5
15	木	勤務日・休日(非勤務日を含む)・年次有給休暇	5
16	金	勤務日・休日(非勤務日を含む)・年次有給休暇	5
17	土	勤務日・休日(非勤務日を含む)・年次有給休暇	
18	日	勤務日・休日(非勤務日を含む)・年次有給休暇	
19	月	勤務日・休日(非勤務日を含む)・年次有給休暇	5
20	火	勤務日・休日(非勤務日を含む)・年次有給休暇	5
21	水	勤務日・休日(非勤務日を含む)・年次有給休暇	5
22	木	勤務日・休日(非勤務日を含む)・年次有給休暇	5
23	金	勤務日・休日(非勤務日を含む)・年次有給休暇	5
24	土	勤務日・休日(非勤務日を含む)・年次有給休暇	
25	日	勤務日・休日(非勤務日を含む)・年次有給休暇	
26	月	勤務日・休日(非勤務日を含む)・年次有給休暇	5
27	火	勤務日・休日(非勤務日を含む)・年次有給休暇	5
28	水	勤務日・休日(非勤務日を含む)・年次有給休暇	5
29	木	勤務日・休日(非勤務日を含む)・年次有給休暇	5
30	金	勤務日・休日(非勤務日を含む)・年次有給休暇	5
31		勤務日・休日(非勤務日を含む)・年次有給休暇	
計			100

上記のとおり雇用したことを証明する。

平成30年1月30日

ふじのくに県民クラブ

澤田 昭司 印

* 証明は、雇用主が署名して押印する。

政務活動事務雇用者出勤簿

/ / 月分	氏名	
--------	----	--

政務活動業務内容	政務活動関係書類作成 政務活動事務処理・事務連絡・来客応対
----------	-------------------------------

日	曜日	日付区分 (○等で表示)	勤務時間数
1	木	・勤務日 ・休日(非勤務日を含む) ・年次有給休暇	
2	金	・勤務日 ・休日(非勤務日を含む) ・年次有給休暇	
3	土	・勤務日 ・休日(非勤務日を含む) ・年次有給休暇	
4	日	・勤務日 ・休日(非勤務日を含む) ・年次有給休暇	
5	月	・勤務日 ・休日(非勤務日を含む) ・年次有給休暇	
6	火	・勤務日 ・休日(非勤務日を含む) ・年次有給休暇	
7	水	○勤務日 ・休日(非勤務日を含む) ・年次有給休暇	
8	木	○勤務日 ・休日(非勤務日を含む) ・年次有給休暇	6
9	金	○勤務日 ・休日(非勤務日を含む) ・年次有給休暇	6
10	土	・勤務日 ・休日(非勤務日を含む) ・年次有給休暇	2.5
11	日	・勤務日 ・休日(非勤務日を含む) ・年次有給休暇	
12	月	○勤務日 ・休日(非勤務日を含む) ・年次有給休暇	
13	火	○勤務日 ・休日(非勤務日を含む) ・年次有給休暇	6
14	水	○勤務日 ・休日(非勤務日を含む) ・年次有給休暇	5
15	木	○勤務日 ・休日(非勤務日を含む) ・年次有給休暇	6
16	金	○勤務日 ・休日(非勤務日を含む) ・年次有給休暇	6
17	土	・勤務日 ・休日(非勤務日を含む) ・年次有給休暇	6
18	日	・勤務日 ・休日(非勤務日を含む) ・年次有給休暇	
19	月	○勤務日 ・休日(非勤務日を含む) ・年次有給休暇	
20	火	○勤務日 ・休日(非勤務日を含む) ・年次有給休暇	6
21	水	○勤務日 ・休日(非勤務日を含む) ・年次有給休暇	4.5
22	木	○勤務日 ・休日(非勤務日を含む) ・年次有給休暇	6
23	金	・勤務日 ・休日(非勤務日を含む) ・年次有給休暇	6
24	土	・勤務日 ・休日(非勤務日を含む) ・年次有給休暇	
25	日	・勤務日 ・休日(非勤務日を含む) ・年次有給休暇	
26	月	○勤務日 ・休日(非勤務日を含む) ・年次有給休暇	6
27	火	○勤務日 ・休日(非勤務日を含む) ・年次有給休暇	5
28	水	○勤務日 ・休日(非勤務日を含む) ・年次有給休暇	6
29	木	○勤務日 ・休日(非勤務日を含む) ・年次有給休暇	10
30	金	○勤務日 ・休日(非勤務日を含む) ・年次有給休暇	7
31		・勤務日 ・休日(非勤務日を含む) ・年次有給休暇	
計			100

上記のとおり雇用したことを証明する。



平成30年11月30日

ふじのくに県民クラブ 櫻南会



* 証明は、雇用主が署名して押印する。

整理番号 11-27

決裁	会派代表者		経理責任者		経理担当者	
----	-------	---	-------	---	-------	---

使途項目 サーチキー

支出証拠書

778 - 002

(会派名・議員氏名 ふじのくに県民クラブ - 中澤 通訓)

経費項目	調査研究費・研修費・広聴広報費・要請等活動費・会議費・資料作成費・ <u>資料購入費</u> ・事務費・事務所費・人件費		
内容	新聞購読  朝日、農業新聞		
年月日	平成30年11月27日~平成 年 月 日	金額	6660 9640 円

目的	県政、社会情勢に関する情報収集
使途	30年11月購読料
政務活動・ 県政との 関連性	県政等の情報を収集し、政策や質問の参考にする。

《領収書貼付枠》

領収証

支店 区域 順路 No. 中沢 通訓 様

05 007 276 

品 名	部数	金額(円)	備考	領収金額(含消費税)
朝日新聞	1	4,037		6,660 円
農業新聞	1	2,623		

2018 年 11 月分

領収致しました。  27

30年11月27日

有限会社 石原新聞店  桜ヶ丘支店 352-1914

静岡県清水区江尻東1-1-16  本店 054-366-1074

フリーダイヤル 0120-107-466

ご購入ありがとうございます。本証はご保存下さい。金額その他を訂正したものは無効です。

按分の理由	領収書金額(a)	按分率(b)	政務活動費支出額(a×b)
全て政務活動にかかる ものである。	6660	/	8660
	9640 円	100 %	9640 円

※ 按分による支出がある場合は、領収書等の金額、按分率及び政務活動費の支出額をそれぞれ該当欄に記入すること。

整理番号 11-28

決裁	会派代表者	(岡本)	経理責任者	(田内)	経理担当者	(寺本)
----	-------	------	-------	------	-------	------

使途項目 サーチキー 支出証拠書

774 - 003

(会派名・議員氏名 ふじのくに県民クラブ -中澤 通訓)

経費項目	調査研究費・研修費・広聴広報費・要請謝辞等活動費・会議費・資料作成費・資料購入費・事務費・事務所費・人件費		
内容	県庁に2調査		
年月日	平成30年11月8日~平成30年11月29日	金額	4,640円

目的	県事業の内容聴取及び関係書類の整理
使途	交通費(電車バス代)
政務活動・ 県政との 関連性	県事業の内容や進捗状況を確認し、政策提言に活かす。

《領収書貼付枠》

按分の理由	領収書金額(a)	按分率(b)	政務活動費支出額(a×b)
全て政務活動にかかる ものである。	4,640円	100%	4,640円

※ 按分による支出がある場合は、領収書等の金額、按分率及び政務活動費の支出額をそれぞれ該当欄に記入すること。

別紙

No.	月日	用件	金額(円)
1	11月8日	漁業 漁港整備	600
2	月13日	文化財保護	600
3	月14日	大学運営	600 560
4	月16日	知事	560
5	月19日	NPO	560
6	月22日	件名説明	560
7	月28日	林活	600
8	月29日	秘書課	560
9	月 日		
10	月 日		
11	月 日		
12	月 日		
13	月 日		
14	月 日		
15	月 日		
16	月 日		
17	月 日		
18	月 日		
19	月 日		
20	月 日		
合 計			4,640

個別履歴照会

作成日時：2018年12月10日 9:13

最終残高

性別 男性
 生年月日 1944/9/23 年齢 74才
 電話番号 (自宅) 054-352-5641
 (携帯)

ナカザワ
 中澤
 〒424-0828
 静岡県静岡市清水区千歳町
 7-18

一般バス・鉄道共通 フリガナ
 氏名
 〒424-0828
 静岡県静岡市清水区千歳町
 7-18

SF券種
 SF属性
 〒ポイント
 (停止)

刻印番号
 媒体タイプ
 有効期限
 ナ方情報

定期券種

停留所(発) 停留所(発) 通用期間 停留所(発) 停留所(発) 割引 割引 発行日 発行日 金額 残額 未了 支払方法 詳細 事由 事由 割引 割引

一件明細ID	処理日時	機器	処理	金額	残額	未了	支払方法	詳細	事由	事由	割引	割引
2595	2018/12/08 20:20	バス車載機	SF利用	¥100				静岡 静岡駅前→櫻橋	静岡駅前→一病院道→忠霊塔	静岡駅前→一病院道→忠霊塔		
2594	2018/12/07 15:54	自動改札機	SF利用	¥280				新静岡 → 櫻橋	新静岡 → 櫻橋	新静岡 → 櫻橋		
2593	2018/12/07 15:33	自動改札機	SF利用	¥0				新静岡 → 新静岡	新静岡 → 新静岡	新静岡 → 新静岡		
2592	2018/12/07 09:51	自動改札機	SF利用	¥280				櫻橋 → 新静岡	櫻橋 → 新静岡	櫻橋 → 新静岡		
2591	2018/12/07 09:29	自動改札機	SF利用	¥0				櫻橋 → 新静岡	櫻橋 → 新静岡	櫻橋 → 新静岡		
2590	2018/12/06 22:51	自動改札機	SF利用	¥300				新静岡 → 入江岡	新静岡 → 入江岡	新静岡 → 入江岡		
2589	2018/12/06 22:28	自動改札機	SF利用	¥0				新静岡 → 入江岡	新静岡 → 入江岡	新静岡 → 入江岡		
2588	2018/12/01 19:33	自動改札機	SF利用	¥130				入江岡 → 草薙	入江岡 → 草薙	入江岡 → 草薙		
2587	2018/12/01 19:22	自動改札機	SF利用	¥0				入江岡 → 櫻橋	入江岡 → 櫻橋	入江岡 → 櫻橋		
2586	2018/11/29 12:14	自動改札機	SF利用	¥0				新静岡 → 櫻橋	新静岡 → 櫻橋	新静岡 → 櫻橋		
2585	2018/11/29 11:51	自動改札機	SF利用	¥0				新静岡 → 櫻橋	新静岡 → 櫻橋	新静岡 → 櫻橋		
2584	2018/11/29 09:58	自動改札機	SF利用	¥0				櫻橋 → 新静岡	櫻橋 → 新静岡	櫻橋 → 新静岡		
2583	2018/11/29 09:33	自動改札機	SF利用	¥0				櫻橋 → 新静岡	櫻橋 → 新静岡	櫻橋 → 新静岡		
2582	2018/11/28 14:35	自動改札機	SF利用	¥0				新静岡 → 入江岡	新静岡 → 入江岡	新静岡 → 入江岡		
2581	2018/11/28 14:07	自動改札機	SF利用	¥0				新静岡 → 入江岡	新静岡 → 入江岡	新静岡 → 入江岡		
2580	2018/11/28 14:07	券売機	チャージ	¥2,000				新静岡	新静岡	新静岡		
2579	2018/11/28 11:23	自動改札機	SF利用	¥300				入江岡 → 新静岡	入江岡 → 新静岡	入江岡 → 新静岡		
2578	2018/11/28 10:57	自動改札機	SF利用	¥0				入江岡 → 新静岡	入江岡 → 新静岡	入江岡 → 新静岡		
2577	2018/11/27 16:02	自動改札機	SF利用	¥130				草薙 → 入江岡	草薙 → 入江岡	草薙 → 入江岡		
2576	2018/11/27 15:33	自動改札機	SF利用	¥0				草薙 → 入江岡	草薙 → 入江岡	草薙 → 入江岡		
2575	2018/11/25 20:17	自動改札機	SF利用	¥300				新静岡 → 入江岡	新静岡 → 入江岡	新静岡 → 入江岡		
2574	2018/11/25 19:49	自動改札機	SF利用	¥0				新静岡 → 入江岡	新静岡 → 入江岡	新静岡 → 入江岡		
2573	2018/11/22 15:27	自動改札機	SF利用	¥0				新静岡 → 櫻橋	新静岡 → 櫻橋	新静岡 → 櫻橋		
2572	2018/11/22 15:00	自動改札機	SF利用	¥280				新静岡 → 櫻橋	新静岡 → 櫻橋	新静岡 → 櫻橋		
2571	2018/11/22 09:37	自動改札機	SF利用	¥0				櫻橋 → 新静岡	櫻橋 → 新静岡	櫻橋 → 新静岡		
2570	2018/11/22 09:12	自動改札機	SF利用	¥0				櫻橋 → 新静岡	櫻橋 → 新静岡	櫻橋 → 新静岡		
2569	2018/11/19 16:28	自動改札機	SF利用	¥0				櫻橋 → 新静岡	櫻橋 → 新静岡	櫻橋 → 新静岡		
2568	2018/11/19 16:00	自動改札機	SF利用	¥0				新静岡 → 櫻橋	新静岡 → 櫻橋	新静岡 → 櫻橋		
2567	2018/11/19 10:39	自動改札機	SF利用	¥280				新静岡 → 櫻橋	新静岡 → 櫻橋	新静岡 → 櫻橋		
2566	2018/11/19 10:13	自動改札機	SF利用	¥0				櫻橋 → 新静岡	櫻橋 → 新静岡	櫻橋 → 新静岡		
2565	2018/11/19 10:11	券売機	チャージ	¥1,000				櫻橋	櫻橋	櫻橋		
2564	2018/11/16 14:47	自動改札機	SF利用	¥280				新静岡 → 櫻橋	新静岡 → 櫻橋	新静岡 → 櫻橋		
2563	2018/11/16 14:26	自動改札機	SF利用	¥0				新静岡 → 櫻橋	新静岡 → 櫻橋	新静岡 → 櫻橋		
2562	2018/11/16 10:44	自動改札機	SF利用	¥280				櫻橋 → 新静岡	櫻橋 → 新静岡	櫻橋 → 新静岡		
2561	2018/11/16 10:21	自動改札機	SF利用	¥0				櫻橋 → 新静岡	櫻橋 → 新静岡	櫻橋 → 新静岡		
2560	2018/11/15 21:12	自動改札機	SF利用	¥130				草薙 → 入江岡	草薙 → 入江岡	草薙 → 入江岡		
2559	2018/11/15 21:03	自動改札機	SF利用	¥0				草薙 → 入江岡	草薙 → 入江岡	草薙 → 入江岡		
2558	2018/11/15 18:16	自動改札機	SF利用	¥130				入江岡 → 草薙	入江岡 → 草薙	入江岡 → 草薙		
2557	2018/11/15 18:08	自動改札機	SF利用	¥0				入江岡 → 草薙	入江岡 → 草薙	入江岡 → 草薙		

一件明細ID	処理日時	機器	処理	金額	残額	未了	支払方法	詳細		
2536	2018/11/14 16:08	自動改札機	SF利用	¥300				新静岡 → 入江園		
2535	2018/11/14 15:45	自動改札機	SF利用	¥0				新静岡 →		
2534	2018/11/14 13:10	バス車載機	SF利用	¥250				上足洗	県立病院 → 上足 → 静岡駅前	降車 新静岡 静岡200か168
2533	2018/11/14 10:23	バス車載機	SF利用	¥250				徳瀬	静岡駅前 → 三松 → 唐瀬営業所	降車 県立総合病院入口 静岡200か816
2532	2018/11/14 10:04	自動改札機	SF利用	¥300				入江園 → 新静岡		
2531	2018/11/14 09:40	自動改札機	SF利用	¥0				入江園 →		
2530	2018/11/14 09:39	券売機	チャージ	¥2,000				入江園	1号機	
2529	2018/11/13 12:29	自動改札機	SF利用	¥300				新静岡 → 入江園		
2528	2018/11/13 12:01	自動改札機	SF利用	¥0				新静岡 →		
2527	2018/11/13 09:30	自動改札機	SF利用	¥300				入江園 → 新静岡		
2526	2018/11/13 09:05	自動改札機	SF利用	¥0				入江園 →		
2525	2018/11/08 15:23	自動改札機	SF利用	¥300				新静岡 → 新清水		
2524	2018/11/08 14:57	自動改札機	SF利用	¥0				新静岡 →		
2523	2018/11/08 14:55	券売機	チャージ	¥2,000				新静岡	2号機	
2522	2018/11/08 11:57	自動改札機	SF利用	¥300				入江園 → 新静岡		
2521	2018/11/08 11:34	自動改札機	SF利用	¥0				入江園 →		
2520	2018/11/05 15:19	自動改札機	SF利用	¥280				新静岡 → 桜橋		
2519	2018/11/05 14:58	自動改札機	SF利用	¥0				新静岡 →		
2518	2018/11/05 09:38	自動改札機	SF利用	¥300				入江園 → 新静岡		
2517	2018/11/05 03:10	自動改札機	SF利用	¥0				入江園 →		
2516	2018/11/05 03:09	券売機	チャージ	¥1,000				新静岡	1号機	
2515	2018/11/03 20:25	自動改札機	SF利用	¥300				新静岡 → 入江園		
2514	2018/11/03 20:00	自動改札機	SF利用	¥0				新静岡 →		
2513	2018/10/30 22:29	バス車載機	SF利用	¥100				三保山の手	清水駅前 → 三保車庫	降車 清水区役所 静岡200か809
2512	2018/10/29 16:40	自動改札機	SF利用	¥280				新静岡 → 桜橋		
2511	2018/10/29 16:18	自動改札機	SF利用	¥0				新静岡 →		
2510	2018/10/29 09:50	自動改札機	SF利用	¥280				桜橋 → 新静岡		
2509	2018/10/29 09:28	自動改札機	SF利用	¥0				桜橋 →		
2508	2018/10/26 13:47	自動改札機	SF利用	¥280				新静岡 → 桜橋		
2507	2018/10/26 13:26	自動改札機	SF利用	¥0				新静岡 →		
2506	2018/10/26 09:37	自動改札機	SF利用	¥280				桜橋 →		
2505	2018/10/26 09:16	自動改札機	SF利用	¥0				新静岡 → 桜橋		
2504	2018/10/25 13:47	自動改札機	SF利用	¥280				新静岡 →		
2503	2018/10/25 13:21	自動改札機	SF利用	¥0				新静岡 →		
2502	2018/10/25 09:58	自動改札機	SF利用	¥280				桜橋 → 新静岡		
2501	2018/10/25 09:35	自動改札機	SF利用	¥0				桜橋 →		
2500	2018/10/24 16:00	自動改札機	SF利用	¥280				新静岡 → 桜橋		
2499	2018/10/24 15:38	自動改札機	SF利用	¥0				新静岡 →		
2498	2018/10/24 11:17	自動改札機	SF利用	¥280				桜橋 → 新静岡		
2497	2018/10/24 10:52	自動改札機	SF利用	¥0				桜橋 →		
2496	2018/10/24 10:31	券売機	チャージ	¥1,000				桜橋	3号機	
2495	2018/10/22 23:22	券売機	チャージ	¥2,000				入江園	1号機	
2494	2018/10/22 23:21	自動改札機	SF利用	¥300				入江園 → 入江園		
2493	2018/10/22 21:48	自動改札機	SF利用	¥0				新静岡 →		
2492	2018/10/22 15:23	自動改札機	SF利用	¥300				新静岡 →		
2491	2018/10/22 15:00	自動改札機	SF利用	¥0				入江園 →		
2490	2018/10/21 20:35	バス車載機	SF利用	¥100				入江園 →		
2489	2018/10/19 14:29	自動改札機	SF利用	¥300				三保山の手	清水駅前 → 三保車庫	降車 清水区役所 静岡200か640
2508	2018/10/19 14:06	自動改札機	SF利用	¥0				新静岡 → 入江園		
2509	2018/10/19 14:06	自動改札機	SF利用	¥0				新静岡 →		

整理番号 11-28

決裁	会派代表者	(岡本)	経理責任者	(田内)	経理担当者	(栗)
----	-------	------	-------	------	-------	-----

使途項目 サーチキー 支出証拠書

780 - 001

(会派名・議員氏名 ふじのくに県民クラブ - 中澤 通訓)

経費項目	調査研究費・研修費・広聴広報費・要請酬答活動費・会議費・資料作成費・資料購入費・事務費(事務所費・人件費)		
内容	事務用品 (ノート、ペン)		
年月日	平成30年11月29日	~平成 年 月 日	金額 2516 円

目的	—
使途	—
政務活動・ 県政との 関連性	—

<<領収書貼

領収証

中澤事務所 様 30年11月29日

¥ 2516 -

但

上記正に領収いたしました

〒424-0826 静岡県静岡市清水区万世町2丁目3-32

有限会社 伊藤セロフアイン
パッケージプラザイトウ

内
消費税等

TEL (054) 351-2300 (代表)
FAX (054) 351-2301

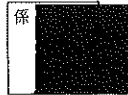

支払者
中澤通訓

但書
ノートペン代

SAKAE 2017.9.100*200

按分の理由	領収書金額(a)	按分率(b)	政務活動費支出額(a×b)
全て政務活動にかかる ものである。	2,516 円	100 %	2,516 円

※ 按分による支出がある場合は、領収書等の金額、按分率及び政務活動費の支出額をそれぞれ該当欄に記入すること。

整理番号 11-30

決裁	会派代表者	(岡本)	経理責任者	(田内)	経理担当者	(寺本)
----	-------	------	-------	------	-------	------

使途項目 サーチキー 支出証拠書

774 - 001

(会派名・議員氏名 ふじのくに県民クラブ -中澤 通訓)

経費項目	調査研究費・研修費・広報広報費・要請陳情等活動費・会議費・資料作成費・資料購入費・事務費・事務所費・人件費		
内容	少子高齢化対策と水族館運営 (風評・兵解 調査)		
年月日	平成30年11月26日~平成30年11月27日	金額	34,104円

目的	全県に少子化対策の推進を促進
使途	交通・宿泊等
政務活動・ 県政との 関連性	当分の県政課題の調査

《領収書貼付枠》

交通費 (1) 清水 - 静岡 - 浜松 - 岡山 - 津山
2011 2011

(2) 岡山 - 浜松 - 三宮 - 須磨 - 三宮
2011 2011

22,200.- 静岡 2011 浜松

食料代 1,284.-

宿泊代 10,700.-

按分の理由	領収書金額(a)	按分率(b)	政務活動費支出額(a×b)
全て政務活動にかかるものである。	34,104円	100%	34,104円

※ 按分による支出がある場合は、領収書等の金額、按分率及び政務活動費の支出額をそれぞれ該当欄に記入すること。

領収書 No 55
駅 No 5201130 窓口 No 1
領 収 書

中澤通訓 様

金額 ￥22,120円
「消費税等込み」

但し、乗車券類(クレジット扱い)として

30年11月13日
東海旅客鉄道株式会社

ご利用いただきましてありがとうございます

印紙税申告納
付につき名古屋中村
税務署承認済

清水駅

現金出納社員

1/26~27 JR代
清水 ↔ 岡山 ↔ 津山



領 収 書

カガワミチノ様

領収金額 ￥10,700

(内消費税 ￥792 / 内宿泊税 ￥0)
クレジットカードにて領収いたしました。

ヴィアイン岡山
岡山県岡山市北区駅元町1-25
TEL:086-251-5489

印紙税申告納
付につき尼崎
税務署承認済

(株)JR西日本ヴィアイン
作成地:
兵庫県尼崎市
潮江1丁目2番12号

取引番号:013001C112608235 2018/11/26 18:27

クレジットカードご利用明細

加盟店名 : ヴィアイン
ご利用日 : 18/11/26 18:27:01
カード会社 :
カード番号 :
端末番号 : 4969580605663
伝票番号 : 05866
承認番号 : 207539
取引区分 : 売上 (IC)
お支払方法 : 一括
商品区分 : 0990
AID : A0000000031010
ATC : 0000000034
カードワークス番号 : 01

お部屋番号: 1202
お名前 : カガワミチノ様

領 収 書

2018年11月26日(月)

¥1,284-

上記正に領収しました(消費税等
但し(￥9.5 を含みます)

東海キヨスク株式会社
愛知県名古屋市中村区名駅三丁目2番8号
静岡幹線下り505号
TEL 054-280-5452
取扱者 印

※財布等で保管戴く場合、印刷面を内側に折って保管願います。

0001-0246-6926

支払者: 中澤通訓
但し書: 菓子代

← 料金
¥1,284-

決 裁	会派代表者	岡本	経理責任者	田内	経理担当者	岡本
<p>県外調査概要書</p> <p>平成30年11月27日</p> <p>会派名・議員氏名 ふじのくに県民クラブ 中澤 通訓</p>						
目 的	<p>少子化対策 (岡山県奈義町)</p> <p>水族館経営 (神戸・須磨海浜公園)</p>					
年 月 日	H30. 11. 26 ~ 27					
場 所	奈義町、神戸(須磨)					
内 容	<p>1 行程 別紙</p> <p>2 応対者 別紙</p> <p>3 聴取内容 別紙</p> <p>4 県政への反映 支出証明書に記載のとおり</p>					

*本概要書は、県外における調査研究活動のために政務活動費を支出した場合に提出する。

視察行程表(案)
(岡山県奈義町・兵庫県神戸市)

出発日:平成30年11月26日(月)

月日(曜日)	時間	JR都市等	交通機関	行程	備考
1 11月26日(月)	8:10 ~ 10:14	静岡 ■	ひかり461号 (6番線)		
	10:22 ~ 10:54	新神戸 ■	さくら551号 (1番線)		
1 11月26日(月)	11:07 ~ 12:13	岡山 ■ 津山 ■	JR快速ことぶき (9番線)	◎レンタカー貸出 ●奈義町役場へ 【昼食】 ◎14:00~16:00 奈義町議会 岡山県議会 岡山県立総合文化センター 支援の取り組み	約30分 [奈義町議会] 〒708-1302 岡山県岡山市北区奈義町300-1 対応者:議会事務局 フクモト様 TEL:0868-36-4191
			レンタカー	◎岡山駅へ ◎レンタカー返却 【夕食】	(岡山駅から徒歩1分) [ヴァイアイン岡山] 〒700-0024 岡山県岡山市北区駅元町1-25 TEL:086-251-5489
2 11月27日(火)	8:38 ~ 9:15	岡山 ■	のぞみ120号 (24番線)	ホテルにて朝食 ●8:20出発 (別ルート)	岡山 8:26~9:14 ■ ひかり462号
	9:28 ~ 9:29	新神戸 ■	神戸市営地下鉄		西明石 9:20~9:44 ■ JR神戸線
	9:38 ~ 9:50	三宮 ■ 三ノ宮 ■ 須磨海浜公園	徒歩 JR神戸線	駅から南へ 徒歩5分 ●管理事務所へ	須磨海浜公園
	12:05 ~ 12:18	須磨海浜公園 ■	JR神戸線	◎10:00~11:30 神戸市立須磨海浜水族園 神戸市立須磨海浜水族園 水族館事業の現状と取り組み	[神戸市立須磨海浜水族園] 〒654-0040 兵庫県神戸市須磨区須磨六町1丁目3-5 対応者:経営企画 佐藤様 TEL:078-731-7301
	12:23 ~ 12:25	三ノ宮 ■	徒歩	(1本前)	須磨海浜公園 11:45~11:57 ■ JR神戸線
13:29 ~ 15:32	三宮 ■ 新神戸 ■ 静岡 ■	神戸市営地下鉄 ひかり470号 (番線)	【昼食】	三ノ宮 ↓ 三宮 12:08~12:10 ■神戸市営地下鉄 新神戸 12:29~14:32 ■ ひかり468号 静岡	



みらいを、掘り起こせ

奈義町

岡山県奈義町議会
まちづくり・文教常任委員会 委員長

鷹取 渡

Wataru Takatori

議会事務局

〒708-1392

岡山県勝田郡奈義町豊沢306-1

tel 0868-36-4191

〒708-1313

岡山県勝田郡奈義町中島東481(自宅)

mobile 090-1016-5333



みらいを、掘り起こせ

奈義町

岡山県奈義町議会
総務常任委員会 委員長

安藤 榮一

Eiichi Andou

議会事務局

〒708-1392

岡山県勝田郡奈義町豊沢306-1

tel 0868-36-4191

〒708-1313

岡山県勝田郡奈義町中島西1163(自宅)

tel 0868-36-3395 mobile 090-1181-1854



みらいを、掘り起こせ

奈義町

議会事務局
監査委員事務局
局長

井戸 勝

Masaru Ido

岡山県 奈義町役場

〒708-1392

岡山県勝田郡奈義町豊沢306-1

tel 0868-36-4191 fax 0868-36-4009

masaru_ido@town.nagi.lg.jp

gikai@town.nagi.lg.jp



園長 吉田 裕之

技術士(水産部門、建設部門、総合技術監理部門)

〒654-0049 神戸市須磨区若宮町1丁目3番5号

PHONE : (078) 731-5020

FAX : (078) 733-6333

E-mail : h-yoshida@sumasui.jp

URL : http://www.sumasui.jp

取締役

吉田 裕之

Hroyuki Yoshida



AQUAMENT
Management of Aquariums Inc.

Wesco Holdings Group
Suma Aquarium

株式会社アクアメント

〒651-0092 神戸市中央区生田町2丁目2-2

TEL:078-232-4180 FAX:078-232-4181

E-mail:h-yoshida@aquament.co.jp

URL:http://www.aquament.co.jp

平義町

平成の合併に反対して住民投票を行ない合併をしない選択をしたが、人口が少なくなり将来の消滅可能都市とされたことに危惧し反対を叫び出した。

子どもを生み育てる政策を町への目標とした。→「子育て応援宣言」をした

1人目 - 10万 2人目 - 15万 3人目 - 20万
4人目 - 30万 5人目 - 50万以内の直接補助を
はじめ高松市に医療に、町に無料。

保育料は1日基準の1/2で、2人目はその半額、
3人目は無料。若者夫婦に任意家賃住宅
等。高齢者にも理解を得られ、また応援
好政策を実施。

子育て中でも親の心配がなくなり、安心して
子育てができる体制ができていく。

自衛隊演習基地が町内にあり防衛予算
算も入るから、町長をはじめ町の理解
が今更さる。

4年前に合計特殊出生率 2.81と全国一の
レベル、近5年の平均は2.4と高い。

人口 6000人を維持できる小中学校の
大男女排撃がなくなる。

○須磨海浜水族館

1957 オープン

1987 改築オープン

現在は、名鉄国連とヤクア、(株)ウエストの
共同管理として運営。以前は市の
国連財団が運営していた

神戸市内施設は100以上のものに指定
管理として実施。

市は観光をテーマにしていて、

修繕費として年4000万円(大規模除く)

年約120万人の集客目標で運営

2023年12月改修(PPV方式)の予定。

韓国に予定とされる パーフェクト水族館

日本で理解されるまで思えばいい。

「生物」を原示しての4大変更点。

全日での失敗は教訓に!