

整理番号 3-1

決裁	会派代表者		経理責任者		経理担当者	
----	-------	--	-------	--	-------	--

使途項目 サーチキー 支出証拠書

780 - 001

(会派名・議員氏名 ふじのくに県民クラブ - 中澤 通訓)

経費項目	調査研究費・研修費・広報広報費・要請陳情等活動費・会議費・資料作成費・資料購入費・事務費・事務所費・人件費		
内容	事務用品日替入(封筒)		
年月日	平成31年3月4日~平成 年 月 日	金額	1748 円

目的	—
使途	—
政務活動・ 県政との 関連性	—

《領収書貼付》

領収証

中沢事務所 様 31年3月4日

¥ 1748-

但

上記正に領収いたしました

〒424-0826 静岡県静岡市清水区万世町2丁目3-32

有限会社 伊藤ゼロファン
パッケージプラザイトウ

内
消費税等

TEL (054) 351-2300 (代表)
FAX (054) 351-2301

支払者:
中澤通訓
但書き:
文果代

SAKAE 2017.9.100*200

按分の理由	領収書金額(a)	按分率(b)	政務活動費支出額(a×b)
全て政務活動にかかるものである。	1,748 円	100 %	1,748 円

※ 按分による支出がある場合は、領収書等の金額、按分率及び政務活動費の支出額をそれぞれ該当欄に記入すること。

整理番号 3-2

決裁	会派代表者	(印)	経理責任者	(田内)	経理担当者	(印)
----	-------	-----	-------	------	-------	-----

使途項目 サーチキー 支出証拠書

780 - 001

(会派名・議員氏名 ふじのくに県民クラブ - 中澤 通訓)

経費項目	調査研究費・研修費・広聴広報費・要請情報活動費・会議費・資料作成費・資料購入費・事務費・事務所費・人件費		
内容	事務用品購入 (マジックペン)		
年月日	平成31年3月7日~平成 年 月 日	金額	1,847 円

目的	—
使途	—
政務活動・ 県政との 関連性	—

《領収書貼付枠》

—— 領収証 ——

中澤事務所 様 31年3月7日

執務者:
中澤通訓

¥1,847-

領書者:
文黙

但

上記正に領収いたしました

〒424-0826 静岡県静岡市清水区万世町2丁目3-32

有限会社 伊藤セロフテン
パッケージプラザイトウ

内
消費税等

TEL (054) 351-2300 (代表)
FAX (054) 351-2301

SAKAE 2017.9.100*200

按分の理由	領収書金額(a)	按分率(b)	政務活動費支出額(a×b)
全て政務活動にかかるものである。	1,847 円	100 %	1,847 円

※ 按分による支出がある場合は、領収書等の金額、按分率及び政務活動費の支出額をそれぞれ該当欄に記入すること。

整理番号 3-3

決裁	会派代表者		経理責任者		経理担当者	
----	-------	--	-------	--	-------	--

使途項目 サーチキー 支出証 拠書

779 - 004

(会派名・議員氏名 ふじのくに県民クラブ -中澤 通訓)

経費項目	調査研究費・研修費・広報広報費・要請情報活動費・会議費・資料作成費・資料購入費・事務費・事務所費・人件費		
内容	ホームページ更新		
年月日	平成31年3月 / 日	~平成 年 月 日	金額 10,000円

目的	県政と政務活動を報告
使途	更新代
政務活動・ 県政との 関連性	ホームページにより、県政の一端を報告、理解を求めます。

領収証

No. _____

中沢事務所 様 31年 3月 / 日

金額	¥10,000.
内 消費税等	但 HP更新代として(消費税・印税) 上記正に領収いたしました
現金	
小切手	

marukita きたがわ商店
静岡市清水区船越 3-8-19 302
北川 昌克
TEL/FAX (054) 351-3594

※ HISAQO#778

支払者: 中澤通訓

按分の理由	領収書金額(a)	按分率(b)	政務活動費支出額(a×b)
全て政務活動にかかるものである。	10,000 円	100 %	10,000 円

※ 按分による支出がある場合は、領収書等の金額、按分率及び政務活動費の支出額をそれぞれ該当欄に記入すること。

整理番号 3-4

決裁	会派代表者	(岡本)	経理責任者	(田内)	経理担当者	(岡本)
----	-------	------	-------	------	-------	------

使途項目 サーチキー 支出証拠書

780 - 005

(会派名・議員氏名 ふじのくに県民クラブ -中澤 通訓)

経費項目	調査研究費・研修費・広聴広報費・要請等活動費・会議費・資料作成費・資料購入費・事務費・事務所費・人件費		
内容	自動車リース料 (3月分)		
年月日	平成31年3月6日~平成 年 月 日	金額	30,510 円

目的	政務活動に必要な車両のリース
使途	月分リース料
政務活動・ 県政との 関連性	—

《領収書貼付枠》

31-02-12	
31-02-13	
31-02-28	
31-03-06	SMBC(カカコホリ) 61,020
31-03-07	
31-03-13	
31-03-13	
31-04-08	
31-04-08	

按分の理由	領収書金額(a)	按分率(b)	政務活動費支出額(a×b)
政務活動と私用で按分	61,020 円	1/2	30,510 円
		%	

※ 按分による支出がある場合は、領収書等の金額、按分率及び政務活動費の支出額をそれぞれ該当欄に記入すること。

整理番号 3-5

決裁	会派代表者	(印)	経理責任者	(印)	経理担当者	(印)
----	-------	-----	-------	-----	-------	-----

使途項目 サーチキー 支出証拠書

780 - 002

(会派名・議員氏名 ふじのくに県民クラブ -中澤 通訓)

経費項目	調査研究費・研修費・広報広報費・要請等活動費・会議費・資料作成費・資料購入費・事務費・事務所費・人件費		
内容	2台分リース料 (3月)		
年月日	平成31年3月7日~平成 年 月 日	金額	4,968 円

目的	政務活動に必要な2台分リース
使途	3月分リース料
政務活動・ 県政との 関連性	—

《領収書貼付枠》

31-02-12		
31-02-13		
31-02-28		
31-03-06		
31-03-07	HC)E97C-NBL	9,936
31-03-13		
31-03-13		
31-04-08		
31-04-08		

按分の理由	領収書金額(a)	按分率(b)	政務活動費支出額(a×b)
政務 後手金	9,936 円	1/2 50 %	4,968 円

※ 按分による支出がある場合は、領収書等の金額、按分率及び政務活動費の支出額をそれぞれ該当欄に記入すること。

整理番号 3-6

決裁	会派代表者	(印)	経理責任者	(印)	経理担当者	(印)
----	-------	-----	-------	-----	-------	-----

使途項目 サーチキー 支出証拠書

780 - 003

(会派名・議員氏名 ふじのくに県民クラブ -中澤 通訓)

経費項目	調査研究費・研修費・広報費・要請等活動費・会議費・資料作成費・資料購入費・事務費・事務所費・人件費		
内容	携帯料代		
年月日	平成31年3月11日~平成	年月日	金額 8644円

目的	—
使途	—
政務活動・ 県政との 関連性	—

《領収書貼付枠》

ご利用明細書

平素は当社のカードをご利用いただき誠にありがとうございます。今月の「ご利用明細」をご案内申し上げます。お引落口座へのご入金、お支払日の前日(金融機関営業日)までお願いいたします。

お支払日	31年 3月 11日	当月ご請求額	17288円
当月お支払合計額	17288円	前月お支払額	0円
		内キャッシング分	円
		合計	17288円

サーラカード
 会員番号 []
 金融機関名 []
 通帳記号 []
 口座名義 中澤 通訓

請求明細

ご利用区分	前月お支払後残高(円)	新規ご利用額(円)	残高(円)	ご請求金額(円)	元金(円)
通常払い				17288	

ご利用明細

ご利用者	ご利用日	ご利用店名	ご利用金額(円)	現地
1031 210	***	海外ご利用店名/海外都市名	17288	01月分
	***	通常払いご利用明細		
	***	au電話利用料		

按分の理由 山形 後援会	領収書金額(a)	按分率(b)	政務活動費支出額(a×b)
	17,288円	1/2 50%	8644円

※ 按分による支出がある場合は、領収書等の金額、按分率及び政務活動費の支出額をそれぞれ該当欄に記入すること。

領収書

毎度ありがとうございます

県議会議員 中沢通訓事務所 様
(承認: 0115)

[収納金]		
受取人払		
第二種往復はがき		
083	10通	¥830

料金		¥620
手数料		¥210
料金等計		¥830

課税計		¥830
(内消費税等)		¥61)
非課税計		¥0

△計		¥830
□計		
お預り 現金		¥830

印紙税申告納
付につき廻町
税務署承認済

〒100-8792 日本郵便株式会社
東京都千代田区大手町2-3-1
取扱日時: 2019年 3月 1日 11:59
担当: [REDACTED]
発行No. 190301L0591 端341046652
連絡先: 清水郵便局
TEL: 054-367-5808

領収書

毎度ありがとうございます

県議会議員 中沢通訓事務所 様
(承認: 0115)

[収納金]		
受取人払		
第二種往復はがき		
083	19通	¥1,577

料金		¥1,178
手数料		¥399
料金等計		¥1,577

課税計		¥1,577
(内消費税等)		¥116)
非課税計		¥0

△計		¥1,577
□計		
お預り 現金		¥1,577

印紙税申告納
付につき廻町
税務署承認済

〒100-8792 日本郵便株式会社
東京都千代田区大手町2-3-1
取扱日時: 2019年 3月 4日 12:24
担当: [REDACTED]
発行No. 190304L0595 端341046652
連絡先: 清水郵便局
TEL: 054-367-5808

領収書

毎度ありがとうございます

県議会議員 中沢通訓事務所 様
(承認: 0115)

[収納金]		
受取人払		
第二種往復はがき		
083	4通	¥332

料金		¥248
手数料		¥84
料金等計		¥332

課税計		¥332
(内消費税等)		¥24)
非課税計		¥0

△計		¥332
□計		
お預り 現金		¥332

印紙税申告納
付につき廻町
税務署承認済

〒100-8792 日本郵便株式会社
東京都千代田区大手町2-3-1
取扱日時: 2019年 3月 5日 12:15
担当: [REDACTED]
発行No. 190305L0599 端341046652
連絡先: 清水郵便局

領収書

毎度ありがとうございます

県議会議員 中沢通訓事務所 様
(承認: 0115)

[収納金]		
受取人払		
第二種往復はがき		
083	10通	¥830

料金		¥620
手数料		¥210
料金等計		¥830

課税計		¥830
(内消費税等)		¥61)
非課税計		¥0

△計		¥830
□計		
お預り 現金		¥830

印紙税申告納
付につき廻町
税務署承認済

〒100-8792 日本郵便株式会社
東京都千代田区大手町2-3-1
取扱日時: 2019年 3月 6日 11:57
担当: [REDACTED]
発行No. 190306L0602 端341046652
連絡先: 清水郵便局
TEL: 054-367-5808

領収書

毎度ありがとうございます

県議会議員 中沢通訓事務所 様
(承認: 0115)

[収納金]		
受取人払		
第二種往復はがき		
083	8通	¥664

料金		¥496
手数料		¥168
料金等計		¥664

課税計		¥664
(内消費税等)		¥49)
非課税計		¥0

△計		¥664
□計		
お預り 現金		¥664

印紙税申告納
付につき廻町
税務署承認済

〒100-8792 日本郵便株式会社
東京都千代田区大手町2-3-1
取扱日時: 2019年 3月 7日 11:51
担当: [REDACTED]
発行No. 190307L0606 端341046652
連絡先: 清水郵便局
TEL: 054-367-5808

領収書

毎度ありがとうございます

県議会議員 中沢通訓事務所 様
(承認: 0115)

[収納金]	
受取人払	
第二種往復はがき	
083	6通 ¥498
料金	¥372
手数料	¥126
料金等計	¥498
課税計	¥498
(内消費税等)	¥36)
非課税計	¥0
合計	¥498
お預り 現金	¥500
おつり	¥2

3/4 ~ 3/14迄
083 x 6通
= 498
3/12

印紙税申告納
付につき廻町
税務署承認済

〒100-8792 日本郵便株式会社
東京都千代田区大手町2-3-1
取扱日時: 2019年 3月 8日 12:03
担当: [REDACTED]
発行No. 190308L0610 端341046652
連絡先: 清水郵便局
TEL: 054-367-5808

領収書

県議会議員 中沢通訓事務所 様
(承認: 0115)

[収納金]	
受取人払	
第二種往復はがき	
083	2通 ¥166
料金	¥124
手数料	¥42
料金等計	¥166
課税計	¥166
(内消費税等)	¥12)
非課税計	¥0
合計	¥166
お預り 現金	¥166

〒100-8792 日本郵便株式会社
東京都千代田区大手町2-3-1
取扱日時: 2019年 3月13日 11:16
担当: [REDACTED]
発行No. 190313L0622 端341046652
連絡先: 清水郵便局
TEL: 054-367-5808

領収書

県議会議員 中沢通訓事務所 様
(承認: 0115)

[収納金]	
受取人払	
第二種往復はがき	
083	10通 ¥830
料金	¥620
手数料	¥210
料金等計	¥830
課税計	¥830
(内消費税等)	¥61)
非課税計	¥0
合計	¥830
お預り 現金	¥830

〒100-8792 日本郵便株式会社
東京都千代田区大手町2-3-1
取扱日時: 2019年 3月11日 12:01
担当: [REDACTED]
発行No. 190311L0613 端341046652
連絡先: 清水郵便局
TEL: 054-367-5808

領収書

県議会議員 中沢通訓事務所 様
(承認: 0115)

[収納金]	
受取人払	
第二種往復はがき	
083	3通 ¥249
料金	¥186
手数料	¥63
料金等計	¥249
課税計	¥249
(内消費税等)	¥18)
非課税計	¥0
合計	¥249
お預り 現金	¥249

〒100-8792 日本郵便株式会社
東京都千代田区大手町2-3-1
取扱日時: 2019年 3月12日 11:54
担当: [REDACTED]
発行No. 190312L0617 端341046652
連絡先: 清水郵便局
TEL: 054-367-5808

領収書

県議会議員 中沢通訓事務所 様
(承認: 0115)

[収納金]	
受取人払	
第二種往復はがき	
083	2通 ¥166
料金	¥124
手数料	¥42
料金等計	¥166
課税計	¥166
(内消費税等)	¥12)
非課税計	¥0
合計	¥166
お預り 現金	¥166

〒100-8792 日本郵便株式会社
東京都千代田区大手町2-3-1
取扱日時: 2019年 3月14日 11:36
担当: [REDACTED]
発行No. 190314L0625 端341046652
連絡先: 清水郵便局
TEL: 054-367-5808

領収書

県議会議員 中沢通訓事務所 様
(承認: 0115)

[収納金]	
受取人払	
第二種往復はがき	
083	3通 ¥249
料金	¥186
手数料	¥63
料金等計	¥249
課税計	¥249
(内消費税等)	¥18)
非課税計	¥0
合計	¥249
お預り 現金	¥249

〒100-8792 日本郵便株式会社
東京都千代田区大手町2-3-1
取扱日時: 2019年 3月15日 11:53
担当: [REDACTED]
発行No. 190315L0628 端341046652
連絡先: 清水郵便局
TEL: 054-367-5808

領収書

県議会議員 中沢通訓事務所 様
(承認: 0115)

[収納金]	
受取人払	
第二種往復はがき	
083	1通 ¥83
料金	¥62
手数料	¥21
料金等計	¥83
課税計	¥83
(内消費税等)	¥6)
非課税計	¥0
合計	¥83
お預り 現金	¥83

〒100-8792 日本郵便株式会社
東京都千代田区大手町2-3-1
取扱日時: 2019年 3月18日 11:20
担当: [REDACTED]
発行No. 190318L0631 端341046652
連絡先: 清水郵便局
TEL: 054-367-5808

コードNo.

№ 0039-29

領 収 証

中沢事務所 様

金額 (消費税等含む)				千			円
			¥		3	3	7

但し

上記の金額正に受領致しました

平成 31 年 3 月 8 日

お買上額 〃

消費税等 〃

現金 〃

小切手 〃

JXエネルギー株式会社



株式会社 海野石油

静岡市清水区島崎町7-14

TEL (054) 352-2238

収 入
印 紙

社印及び収者印無
きものは無効です

コードNo.

№ 0049-08

領 収 証

中沢事務所 様

金額 (消費税等含む)				千			円
			¥		1	5	4

但し

上記の金額正に受領致しました

平成 31 年 3 月 15 日

お買上額 〃

消費税等 〃

現金 〃

小切手 〃

JXエネルギー株式会社



株式会社 海野石油

静岡市清水区島崎町7-14

TEL (054) 352-2238

収 入
印 紙

社印及び収者印無
きものは無効です

コードNo.

№ 0034-04

領 収 証

中沢事務所 様

金額 (消費税等含む)				千			円
			¥		1	9	9

但し

上記の金額正に受領致しました

平成 31 年 3 月 22 日

お買上額 〃

消費税等 〃

現金 〃

小切手 〃

JXエネルギー株式会社



株式会社 海野石油

静岡市清水区島崎町7-14

TEL (054) 352-2238

収 入
印 紙

社印及び収者印無
きものは無効です

整理番号 3-10

決裁	会派代表者	(岡本)	経理責任者	(田内)	経理担当者	(岡本)
----	-------	------	-------	------	-------	------

使途項目 サーチキー 支出証拠書

779 - 004

(会派名・議員氏名 ふじのくに県民クラブ -中澤 通訓)

経費項目	調査研究費・研修費・広聴広報費・要請陳情等活動費・会議費・資料作成費・資料購入費・事務費・事務所費・人件費		
内容	HP更新料		
年月日	平成31年3月22日~平成 年 月 日	金額	20000円

目的	政務活動報告
使途	更新料(2月分)(1,2,3月報告)他
政務活動・ 県政との 関連性	報告により県政への理解を深める。

領収証

No.

中沢事務所 様 31年3月22日

金額 ￥20000-

内 消費税等 但HP更新代として(1,2,3月報告2,3月分) 上記正に領収いたしました

現金

小切手

marukita きたがわ商店 保
静岡市清水区船越 3-8-19 302
北川 昌
TEL/FAX (054) 857-2694

HISAGO #778

按分の理由	領収書金額(a)	按分率(b)	政務活動費支出額(a×b)
全て政務活動にかかるものである。	20,000 円	100 %	20,000 円

※ 按分による支出がある場合は、領収書等の金額、按分率及び政務活動費の支出額をそれぞれ該当欄に記入すること。

整理番号 3-11

決裁	会派代表者	(岡本)	経理責任者	(田内)	経理担当者	(岡本)
----	-------	------	-------	------	-------	------

使途項目 サーチキー 支出証拠書

779 - 003

(会派名・議員氏名 ふじのくに県民クラブ -中澤 通訓)

経費項目	調査研究費・研修費・広報費・要請等活動費・会議費・資料作成費・資料購入費・事務費・事務所費・人件費		
内容	県政報告会(3/4)会場使用料		
年月日	平成31年3月22日~平成 年 月 日	金額	16650 円

目的	報告会開催
使途	会場使用料(後納料金)
政務活動・ 県政との 関連性	開催し県政の報告・理解を目的

領収証

中澤通訓事務所 様 No.

金額 933300

収入

内訳 但 H31 3/4 後納料金として

現金 H31年3月22日 上記正に領収いたしました

手形

消費税率等(%)

静岡県清水区松原町5番17号
清水文化事業サポート株式会社

印紙

コクヨ 内付390

按分の理由	領収書金額(a)	按分率(b)	政務活動費支出額(a×b)
政務 後援会	33300 円	1/2 50 %	16650 円

※ 按分による支出がある場合は、領収書等の金額、按分率及び政務活動費の支出額をそれぞれ該当欄に記入すること。

整理番号 3-13

決裁	会派代表者	(岡本)	経理責任者	(田内)	経理担当者	(岡本)
----	-------	------	-------	------	-------	------

使途項目 サーチキー 支出証拠書

780 - 003

(会派名・議員氏名 ふじのくに県民クラブ -中 澤 通 訓)

経費項目	調査研究費・研修費・広報費・要請情報費・会議費・資料作成費・資料購入費・事務費・事務所費・人件費		
内 容	電話料		
年 月 日	平成 3 年 3 月 25 日 ~ 平成 年 月 日	金 額	3872 円

目的	—
使 途	—
政務活動・ 県政との 関連性	—

《領収書貼付枠》

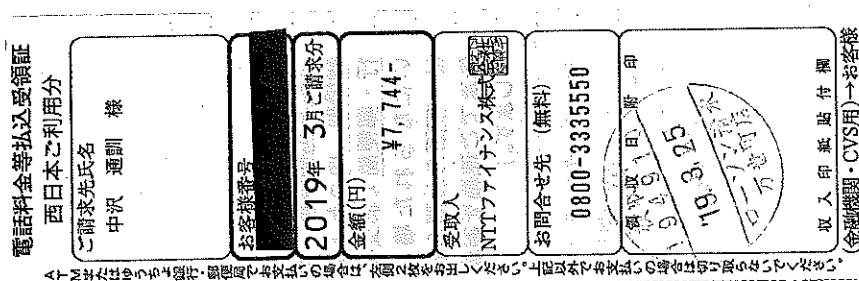

按分の理由	領収書金額(a)	按分率(b)	政務活動費支出額(a×b)
政務 後援金	7744 円	1/2	3872
		50 %	3872 円

※ 按分による支出がある場合は、領収書等の金額、按分率及び政務活動費の支出額をそれぞれ当該欄に記入すること。

整理番号 3-14

決裁	会派代表者	(本)	経理責任者	(田内)	経理担当者	(本)
----	-------	-----	-------	------	-------	-----

使途項目 サーチキー 支出証 抛書

780 - 001

(会派名・議員氏名 ふじのくに県民クラブ - 中澤 通訓)

経費項目	調査研究費・研修費・広報費・要請等活動費・会議費・資料作成費・資料購入費・事務費・事務所費・人件費		
内容	事務用品 (手提袋、コピー用紙)		
年月日	平成31年3月5日~平成 年 月 日	金額	15,740円

目的	—
使途	—
政務活動・ 県政との 関連性	—

《領収書貼付枠》

振替払込請求書 通付振込料金 加入者負担兼受領証		00180-9 901139	ウエルネット株式会社(カウネット) ウエルネット株式会社 〒100-0001 東京都千代田区千代田1-1-1	住所非表示 中澤通訓事務所 様	ご請求年月: 2019年02月 請求書番号: 49483688 コンビニ取扱店控之	日 印 31-03-25 清水相生 郵便局 (23362) N94110021					
口座番号	加入者名	金額	千	百	十	千	百	十	千	百	十
						3	1	4	8	1	

この受領証は、大切に保管してください。

按分の理由	領収書金額(a)	按分率(b)	政務活動費支出額(a×b)
返務 後控金	31,481 円	1/2 50 %	15,740 円

※ 按分による支出がある場合は、領収書等の金額、按分率及び政務活動費の支出額をそれぞれ該当欄に記入すること。

整理番号 3-17

決裁	会派代表者	(本)	経理責任者	(内)	経理担当者	(本)
----	-------	-----	-------	-----	-------	-----

使途項目 サーチキー 支出証拠書

781-002

(会派名・議員氏名 ふじのくに県民クラブ-中澤 通訓)

経費項目	調査研究費・研修費・広報広報費・要請情報活動費・会議費・資料作成費・資料購入費・事務費・事務所費・人件費		
内容	光熱水費 (ガス代 3月謝分)		
年月日	平成27年3月25日~平成	年月日	金額 739 円

目的	—
使途	—
政務活動・ 県政との 関連性	—

《領収書貼付枠》

ガス料金等請求書兼領収証

いつも静岡ガスをご利用いただきありがとうございます。下記に記載のとおり請求申し上げます。左の払込先にてコンビニエンスストア等よりお支払いください。

中沢みちのり事務所
請求基本番号
請求年月 2019年 3月
請求金額 1,479 円
(内ガス料金分消費税等相当額 109 円)

支払期日 4月15日

本社により弊社の債権が現金を申し受けることはありません。上記金額を領収いたしました。

静岡ガス株式会社
お客様コンタクトセンター
0570-020-161

印刷税申告納付につき静岡県税務署承認済

収納印 (お客さま控)

19.3.25

按分の理由	領収書金額(a)	按分率(b)	政務活動費支出額(a×b)
白紙 後拾金	1479 円	1/2 50 %	739 円

※ 按分による支出がある場合は、領収書等の金額、按分率及び政務活動費の支出額をそれぞれ該当欄に記入すること。

整理番号 3-18

決裁	会派代表者	(岡本)	経理責任者	(田内)	経理担当者	(栗)
----	-------	------	-------	------	-------	-----

使途項目: サーチキー 支出証拠書

779 - 003

(会派名・議員氏名 ふじのくに県民クラブ -中澤 通訓)

経費項目	調査研究費・研修費・広報費・要請等活動費・会議費・資料作成費・資料購入費・事務費・事務所費・人件費		
内容	県政報告会保険料 (3/14)		
年月日	平成3年3月25日~平成	年月日	金額 7600円

目的	県政報告会関係保険料
使途	保険料
政務活動・ 県政との 関連性	報告会にて県政をPR・要請を 通じて県政に反映。

《領収書貼付枠》

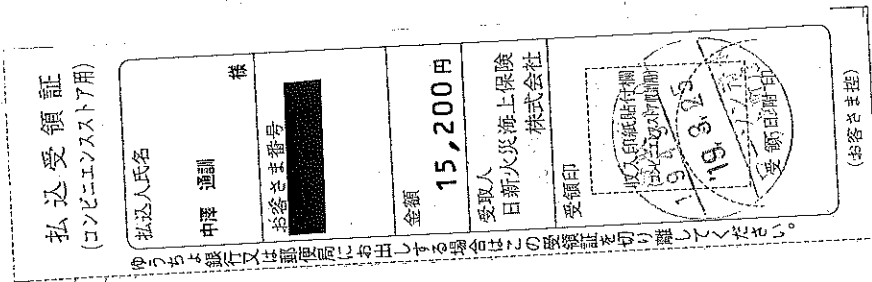

按分の理由	領収書金額(a)	按分率(b)	政務活動費支出額(a×b)
政務 経費	15200 円	1 / 100 %	7600 円

※ 按分による支出がある場合は、領収書等の金額、按分率及び政務活動費の支出額をそれぞれ該当欄に記入すること。

傷害保険証券

証券番号 XXXXXXXXXX

保険 424-0828
 契約者住所 静岡県 静岡市清水区 千歳町 7-18
 氏名 中澤 通訓 様
 〒424-0828

日新火災連絡先
 契約取扱代理店 株式会社スター総合
 仲立人 TEL(054)371-0652
 静岡事業部
 静岡サービス支店
 TEL(054)254-8861
 事故時のご連絡先
 サービス24 フリーダイヤル
 0120-25-7474(24時間365日)
 契約日 平成31年 3月10日
 証券作成日 平成31年 3月12日

この契約内容

この保険契約は、被保険者が日本国内・国外を問わず急激かつ偶然な外来の事故によってケガをした場合に保険金をお支払いするものです。詳しい補償の内容は、「ご契約のしおり」をご参照ください。また、その他補償の条件につきましては、本保険証券をご確認ください。

保険種類	普通傷害保険	お支払方法	第1回目支払期日 平成31年 4月末日 第2回目以降支払期日 一時払 支払方法 コンビニ払 分割回数	() 所属部署名 () 職員コード
保険期間	平成31年 3月14日午前 0時から**年 平成31年 3月14日午後 12時まで**月 1日間	契約方式	契約形態	契約の型

準記名包括	レクリエーション	型	800	合計 (分組別、団体別・集団別は1回分)	円	保険料	15,200	円
-------	----------	---	-----	----------------------	---	-----	--------	---

住所 職業 性別 年齢 氏名 被保険者本人	性別 年齢 氏名 家族構成 人員 人 コウエンカイサンカシヤ		被保険者の範囲 (注) 親族：本人または配偶者と生計を共にする同居の親族および本人または配偶者と生計を共にする別居の未婚の子をいいます。	受取人住所 受取人氏名 被保険者との関係 指定した被保険者氏名	
	死亡 後遺障害 入院日額 通院日額	〇 〇 〇 〇		〇 × × ×	〇 × × ×
	死亡 後遺障害 入院日額 通院日額	〇 〇 〇 〇		× × × ×	× × × ×

☆につきましては、裏面をご確認ください。

補償内容と保険金額

補償項目	基本補償	
	保険金額	保険料(1回分)
死亡・後遺障害	24億円	7,200円
入院日額	2,400,000円	5,600円
通院日額	1,200,000円	2,400円

※特約名より「ご契約のしおり」をご参照ください。
 なお、【】にて表示されている番号は特約コードです。
 通信販売に関する特約(インターネット用)【V9】
 初回保険料の払込みに関する特約【7Y】
 往復途上傷害危険補償特約(行事参加者用)【1W】
 行事参加者の傷害危険補償特約【421】
 条件付戦争危険等免責に関する一部修正特約

特約補償		
補償項目	保険金額(支払限度額)	保険料(1回分)

費用保険金
 手術保険金
 裏面を必ずご確認ください。

特記事項
 ホケンキンカードハ800マイプラン

147-0001

特記事項・その他特約

特約

延人数 800

実日数 1

☆が付された項目は、内容の変更が生じた際に、遅滞なく弊社にご連絡いただく必要がある「通知義務」に該当する事項です。ご連絡がない場合には、保険金が削減されることがありますのでご注意ください。

※通知事項は保険種類等により異なりますので、下表をご確認ください。

項目名	保険種類	普通傷害保険、家族傷害保険	交通事故傷害併償 ファミリー交通傷害保険
職業・職種	グリーン保険	☆(注1)	—
被保険者数		☆(注2)	☆(注2)

(注1) 保険料が職業・職種によらない下記の契約種類の場合は、職業・職種の通知は不要です。
スポーツ団体、観覧・施設入場者、レクリエーション、学校契約、交通乗用具、PTA団体、シルバー人材センター

(注2) 単記名式契約または包括契約の場合のみ通知事項となります。



【ご注意】ご利用は、本見書と「ご契約のしおり」に添付された内容で締結しておりますので、ともに大切に保管してください。インターネット付款をお選びいただいたお客さまは、インターネットで「ご契約のしおり」をご参照ください。
<http://www.net-yakkan.com/>

特約および裏書事項

証券面に「共同保険（会社名「分担割合」）」の表示がある場合には、表示した保険会社による共同保険契約であり、当社は、幹事保険会社として、「共同保険に関する特約」に基づき、他の引受保険会社の代理・代行して、保険料の受領、保険証券の発行、保険金の支払事務その他の事務または事務を行っております。
各引受保険会社は表示の分担割合に応じて、連帯することなく単独別に保険契約上の責任を負います。

保険証券

当社は、普通保険約款および特約に基づいて、保険契約者とこの保険契約を締結しました。

本社所在地：東京都千代田区神田麹町台二丁目3番地

日新火災海上保険株式会社
 取締役社長 **村島 雅人** 

印刷税申告納付につき神田税務署承認済

指針様式第2号

決裁	会派代表者	(岡本)	経理責任者	(田内)	経理担当者	(塚本)
<p>活動概要書 (県政報告会)</p> <p style="text-align: right;">平成31年3月19日</p> <p style="text-align: center;">会派名・議員氏名 ふじのくに県民クラブ 中澤 通訓</p>						
活動名	県政報告会					
活動概要	<p>1 開催日時 平成31年3月14日 午後6時30分～8時40分</p> <p>2 場所 清水211ナート</p> <p>3 参加者 約1200名</p> <p>4 内容 県政報告 中澤通訓 講演 平野しんご</p> <p>※ 正庁後援会 三毛郵 のため、按分率は、$\frac{1}{2} \cdot \frac{1}{3} \cdot /$ とする。</p>					
経費	項目	政務活動費支出額	領収書番号	内容		
	会場費	24,750 23,800	9-9 12-7	9/13枚(前納) 12/7枚(〃)		
	開催案内印刷料	41,850	1-17	1/29枚		
	〃 郵送料	356,243 38,057	2-1 2-36	2/1枚 2/6～13枚		
	壊破紙 郵便料	15,280 2,905	2-13 2-31	2/6～21枚 2/22～28枚		
	〃 〃	3,237	2-8	2/1～18枚		
	会場費	16,650	3-11	3/22枚(後納)		
	保険料	7,600	3-18	3/25枚 内容: 3/14防、普通賠償保険料		
	合計	530,322				
	備考	※ 添付書類: (案内状)・会議資料・会議次第				

* 本概要書は、「県政報告会の開催」を行った場合に提出する。

郵便往復はがき(往信)



県議会議員 中沢みちのり 県政報告会
第37回 中沢みちのりと明日を語る女性の集い

(和の会)

■ご出席 ■ご欠席

(いずれかに○印をおつけ下さい)

お名前	〒		
おところ	清水区		
お電話	()	FAX	()

※お誘いいただける友人・知人

お名前	清水区	番地
		番号
お名前	清水区	番地
		番号

(中沢みちのり議員への伝言・提言、和の会講師の希望など)

FAX可能な方は⇒(353)7652

講師プロフィール

「胸にはエプロン、口にはシャンソン」

平野 レミさん(シャンソン歌手・料理愛好家)

シャンソン歌手としてデビュー。久米宏氏とコンビを組み、ラジオのパーソナリティとして活躍。その後、玉川高島屋の「サロン・ド・グルメ」にて17年間、料理講師。農水省「環境にやさしい食生活地域実践活動支援事業特別委員」、「食と農の応援団 委員」などを歴任。講演会、テレビ等で活躍中。



- 著書 「平野レミの新・140字レシピ」
「平野レミのお勝手ごはん」
「平野レミのつづやきごはん」他多数
- CD 「ちいさな地球」(ビクターエンタテインメント)
「私の旅」(ディスコクラシカジャパン)

県議会議員 中沢みちのり事務所 TEL.352-6471
FAX.353-7652
E-mail:info@nakazawa-m.com

郵便往復はがき(返信)

料金受取人払郵便

清水郵便局
承認

115

差出有効期間
平成31年3月
15日まで切手
をはらずにお出
しください

4 2 4 8 7 9 0

302

県議会議員
中沢通訓事務所
行

県議会議員 中沢みちのり 県政報告会
第37回 中沢みちのりと明日を語る女性の集い

(和の会)

ご案内

平成の時代もあつたはずがです。この30年間は、地震・風水害等の自然災害が多い年月でもありました。新時代では内外ともに平穏であってほしいものです。

少子化の中ではありますが、スポーツ・文化など多くの分野での10代20代の若い人の抬頭は将来の明かるい希望として、その活躍が楽しみです。

四月には県議・市長・市議補選が、七月には参院選が予定され、18才以上の有権者の政治への関心度に注目したいものです。

和の会のゲストは料理愛好家として活躍の平野レミさん。アイデア料理や特産物を使っての町おしにも参加。家庭料理のヒントが聞かれることを期待しましょう。

みな様お誘い合せの上、ご出席下さいますようご案内申し上げます。男性も大歓迎です。

と き：平成31年3月14日(木) 午後6時30分
(終了予定8時40分)

と ころ：清水文化会館マリナート 清水区島崎町214番
tel.054-353-8885

会 費：500円

※FAXハガキで申込みされた方は、当日、会場にてチケット購入願います。

※返信用ハガキにご記入の上3月6日までに投函又はFAXして下さい。
尚、先にチケットを購入いただいた方は返信無用です



中沢みちのり 県政報告会

中沢みちのりと明日を語る女性の集い

平成31年3月14日(木)

静岡市清水文化会館マリナート

司会

6:00

開場 受付開始

開会予鈴

開会の言葉(司会者)

中沢みちのり県政報告会

講師紹介(司会者)

講師入場 平野 レミさん

聞き手

講演終了

花束贈呈 辻支部

講師退場

閉会の言葉(司会者)

整理番号 3-19

決裁	会派代表者	(藤本)	経理責任者	(田内)	経理担当者	(藤本)
----	-------	------	-------	------	-------	------

使途項目 サーチキー 支出証拠書

779 - 003

(会派名・議員氏名 ふじのくに県民クラブ - 中澤 通訓)

経費項目	調査研究費・研修費・広聴広報費・要請謝等活動費・会議費・資料作成費・資料購入費・事務費・事務所費・人件費		
内容	観光調査		
年月日	平成31年3月27日~平成	年月日	金額 1,100円

目的	久能山東照宮への観光客調査
使途	ロープウェイ乗車券
政務活動・ 県政との 関連性	日本平駅を起点として久能山東照宮への観光客調査

《領収書貼付枠》

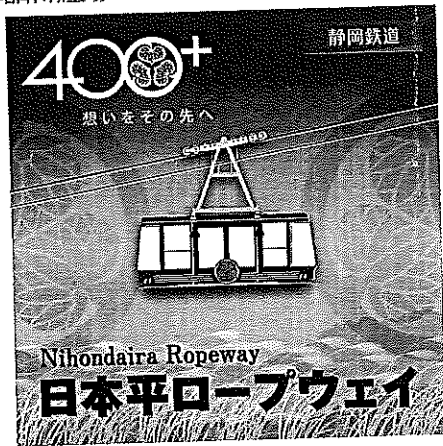

19.03 01-0046460

往復乗車券

日本平駅 往復 久能山駅

大人 ¥1,100

発売日 2019.03.27

発売当日限り有効
日本平駅 発行

* 落合官司 ... 日本平へは1日3500人、その559人強がロープウェイで東照宮へ。経済波及効果あり。

按分の理由	領収書金額(a)	按分率(b)	政務活動費支出額(a×b)
全て政務活動にかかるものである。	1,100円	100%	1,100円

※ 按分による支出がある場合は、領収書等の金額、按分率及び政務活動費の支出額をそれぞれ該当欄に記入すること。

6-F02 0202 2019年 3 月分 領収証

読者No. [Redacted]

中沢 通訓 様

銘柄	部数	金額	合計
静岡新聞	1	2980	2,980円
			(消費税込)

3/27

株式会社 三三三新聞店
本店 静岡市清水区大手一丁目

4月分の引落しは皇位継承に伴う10連休による影響により、5月7日(水)となりますことをご案内申し上げます。

担当者: [Redacted]

領収証

支店 区域 順路 No.
05 007 274 [Redacted]

中沢 通訓

様

銘柄	部数	金額(円)	備考	領収金額(含消費税)
朝日新聞	1	4,037		6,660円
農業新聞	1	2,623		
				2019年03月分
				領収致しました。 年3月27日

有限会社 石原新聞店

静岡市清水区江尻東1-1-1
フリーダイヤル 0120-107-466



桜ヶ丘支店
本店

352-1914
054-366-1074



ご購入ありがとうございます。本証はご保存下さい。金額その他を訂正したものは無効です。

整理番号 3-21

決裁	会派代表者	(馬本)	経理責任者	(田内)	経理担当者	(馬本)
----	-------	------	-------	------	-------	------

使途項目 サーチキー 支出証拠書

780 - 003

(会派名・議員氏名 ふじのくに県民クラブ 中澤 通訓)

経費項目	調査研究費・研修費・広聴広報費・要請陳情等活動費・会議費・資料作成費・資料購入費・事務費・事務所費・人件費		
内容	ネットワーク サービス		
年月日	平成31年3月28日	~平成 年 月 日	金額 1998 円

目的	ネットによる情報収集
使途	経費
政務活動・ 県政との 関連性	各支にわたる情報に基づき県政に 反映

《領収書貼付枠》

按分の理由	領収書金額(a)	按分率(b)	政務活動費支出額(a×b)
全て政務活動にかかる ものである。	1,998 円	100 %	1,998 円

※ 按分による支出がある場合は、領収書等の金額、按分率及び政務活動費の支出額をそれぞれ該当欄に記入すること。

整理番号 3-22

決裁	会派代表者	(岡本)	経理責任者	(田内)	経理担当者	(岡本)
----	-------	------	-------	------	-------	------

使途項目 サーチキー 支出証拠書

781 - 002

(会派名・議員氏名 ふじのくに県民クラブ -中澤 通訓)

経費項目	調査研究費・研修費・広聴広報費・要請情報活動費・会議費・資料作成費・資料購入費・事務費・事務所費・人件費		
内容	電気料		
年月日	平成8/年3月27日~平成	年月日	金額 7,299 円

目的	—
使途	—
政務活動・ 県政との 関連性	—
<<領収書貼付枠>> 31-3-4 31-3-4 31-3-12 31-320 31-320 31-320 31-322 31-327 電気 31-328 ----- *14,598 7177テンリヨク 31-329 ; 31-4-1 ; 31-4-1 ;	

按分の理由	領収書金額(a)	按分率(b)	政務活動費支出額(a×b)
政務 経費	14,598 円	1/50 %	7,299 円

※ 按分による支出がある場合は、領収書等の金額、按分率及び政務活動費の支出額をそれぞれ該当欄に記入すること。

整理番号 3-23

決裁	会派代表者	(岡本)	経理責任者	(田内)	経理担当者	(岡本)
----	-------	------	-------	------	-------	------

使途項目 サーチキー 支出証拠書

774 - 003

(会派名・議員氏名 ふじのくに県民クラブ - 中澤 通訓)

経費項目	調査研究費・研修費・広聴広報費・要請等活動費・会議費・資料作成費・資料購入費・事務費・事務所費・人件費		
内容	県庁にて調査		
年月日	平成31年3月13日	金額	1,180 円

目的	県事業の内容聴取及び関係書類の整理
使途	交通費(電車バス代)
政務活動・ 県政との 関連性	県事業の内容や進捗状況を確認し、政策提言に活かす。
<<領収書貼付枠>> 別紙のとおり	

按分の理由	領収書金額(a)	按分率(b)	政務活動費支出額(a×b)
全て政務活動にかかる ものである。	1,180 円	100 %	1,180 円

※ 按分による支出がある場合は、領収書等の金額、按分率及び政務活動費の支出額をそれぞれ該当欄に記入すること。

別紙

No.	月 日	用 件	金額 (円)
1	3月7日	銀行	580
2	3月13日	〃	600
3	月 日		
4	月 日		
5	月 日		
6	月 日		
7	月 日		
8	月 日		
9	月 日		
10	月 日		
11	月 日		
12	月 日		
13	月 日		
14	月 日		
15	月 日		
16	月 日		
17	月 日		
18	月 日		
19	月 日		
20	月 日		
合 計			1180

最終残高

性別 男性
生年月日 1944/9/23 年齢 74才
電話番号 (自宅) 054-352-5641
(携帯)

ナカザワ 通訓
〒424-0828
静岡県静岡市清水区千歳町
7-18

フリガナ 氏名 住所
郵便番号

SF券種 一般バス・鉄道共通
SF属性 大人 ¥500
予約シート

LuluCa(PASAR+POINT)
2014/3/3
(申請)

刻印番号
媒体タイプ
発効日
有効期限
未入力情報

発行日 未了
定期属性
事由 經由
定期券種
発行所(発) 静岡市清水区千歳町7-18
事由 經由
定期券種
発行所(発) 静岡市清水区千歳町7-18

一件明細ID	処理日時	機器	処理	金額	残額	支払方法	詳細	適用期間	発行所(発)	事由	經由	割引
2715	2019/03/13 12:49	自動改札機	SF利用	0 ¥300			新静岡 → 入江岡					
2714	2019/03/13 12:22	自動改札機	SF利用	0 ¥0			新静岡 →					
2713	2019/03/13 12:21	券売機	チャージ	¥1,000			新静岡 →		2号楼			
2712	2019/03/13 10:31	自動改札機	SF利用	0 ¥300			入江岡 → 新静岡					
2711	2019/03/13 10:02	自動改札機	SF利用	0 ¥0			入江岡 →					
2710	2019/03/08 15:14	自動改札機	SF利用	¥280			新静岡 → 桜橋					
2709	2019/03/08 14:53	自動改札機	SF利用	0 ¥0			新静岡 →					
2708	2019/03/08 09:38	自動改札機	SF利用	¥280			桜橋 → 新静岡					
2707	2019/03/08 09:10	自動改札機	SF利用	0 ¥0			桜橋 →					
2706	2019/03/07 14:34	自動改札機	SF利用	0 ¥280			新静岡 → 桜橋					
2705	2019/03/07 14:12	自動改札機	SF利用	0 ¥0			新静岡 →					
2704	2019/03/07 11:17	自動改札機	SF利用	0 ¥300			入江岡 → 新静岡					
2703	2019/03/07 10:52	自動改札機	SF利用	0 ¥0			入江岡 →					

整理番号 3-24

決裁	会派代表者	(印) 橋本	経理責任者	(印) 田内	経理担当者	(印) 橋本
----	-------	--------	-------	--------	-------	--------

支出証拠書 (自動車燃料代)

[3 月分] 780004 (会派名・議員氏名ふじのくに県民クラブ・中澤通訓) 3/28

区分	前回給油(領収書貼付分) A	今回(直近)の給油 B	総走行距離 C=B-A
年月日	年 月 日	年 月 日	
走行距離	km	km	km

(経費項目別充当額)

経費項目	走行距離 (km)	積算方法 ※	充当額 (円)
事務費	1390	18 円 × 1390 km / km	25020

※単価による充当方式 : 単価 (円) × 走行距離 (km)
 ※領収書による充当方式
 ・積上げ方式 : 領収書金額 (円) × 走行距離 (km) / 総走行距離 (上記C) (km)
 ・充当限度割合による按分 : 領収書金額 (円) × 充当限度割合

《支払証明》上記のとおり支払った (充当した) ことを証明します。 議員氏名 中澤通訓 (印)

《領収書貼付枠》

按分の理由 全て政務活動にかかる ものである。	領収書金額(a)	按分率(b)	政務活動費支出額(a×b)
	25,020 円	100 %	25,020 円

※ 按分による支出がある場合は、領収書等の金額、按分率及び政務活動費の支出額をそれぞれ該当欄に記入すること。

月日	内 容	行 程	走行距離(km)
3月1日	湖南師 — 小島 — 西河内 教育 湖南 振興		59
2	海印 — 小島 — 辻 文化 復興 文化		41
3	西河内 — 三條 — 小島 — 海印 文化 伝統 農産品 文化		75
4	湖南師 — 由比 — 飯田 地誌 急傾斜 飯田		66
5	三條 — 駒越 — 船越 — 駒越 石臼 道路 土地改良		50
6	船越 — 湖南師 — 津津 水路 漁業 漁業		43
7	清水 — 不二 — 岡 — 鹿原 — 岡 道路 地要覽		32
8	鹿原 — 由比 — 西河内 急傾斜 地誌		69
9	江尻 — 不二 — 三條 文化 高尾 地誌		30
10	飯田 — 西河内 — 駒越 道路 林業 文化		66
11	岡 — 不二 — 清水 — 飯田 — 津津 急傾斜 急傾斜 地誌		54
12	有度 — 岡 — 不二 — 鹿原 道路・交通 地誌		41
13	入江 — 鹿原 — 飯田 — 海印 地誌 農産品 振興 振興		43
14	清水 — 不二 交通		22
15	三條 — 駒越 — 不二 — 船越 文化 道路 船越		39
16	湖南師 — 江尻 — 津津 — 海印 — 海印 文化 スポーツ 地誌		42
17	海印 — 三條 — 清水 — 江尻 文化 文化 漁業 地誌		33
18	由比 — 鹿原 — 鹿原 — 清水 石臼 地誌 地誌		77
19	津津 — 湖南師 — 有 地誌 急傾斜 土地改良		68
20	湖南師 — 不二 — 辻 地誌 地誌 地誌		39
21	鹿原 — 津津 — 入江 急傾斜 地誌 地誌		35
22	海印 — 駒越 — 船越 急傾斜 地誌 地誌		42
23	有度 — 海印 — 飯田 — 津津 河川 道路		33
24	有度 — 不二 — 鹿原 — 岡 急傾斜 地誌 地誌		38
合 計			

給料支払明細書

(3 / 年 3 月分)

殿

労働日数	皇 月 日	20 日
労働時間	100 時 分	
所定時間外労働	時 分	
支 給 額	基本給	85800
	所定時間外賃金	
	家族手当	
控 除 額	交通費	
	合計	85800
支 給 額	健康保険料	
	介護保険料	
	厚生年金	
	雇用保険料	
	所得税	
	住民税	
支 給 額	前払金	
	合計	
差引支給額		85800

(事業所名)

係印

85800



コクヨ シン-113N

給料支払明細書

(3 / 年 3 月分)

殿

労働日数	皇 月 日	20 日
労働時間	100 時 分	
所定時間外労働	時 分	
支 給 額	基本給	85800
	所定時間外賃金	
	家族手当	
支 給 額	交通費	
	合計	85800
控 除 額	健康保険料	
	介護保険料	
	厚生年金	
	雇用保険料	
	所得税	
	住民税	
支 給 額	前払金	
	合計	
差引支給額		85800

(事業所名)

係印

85800



コクヨ シン-113N

政務活動事務雇用者出勤簿

3 月分	氏名	[REDACTED]
------	----	------------

政務活動業務内容	政務活動関係書類作成 政務活動事務処理・事務連絡・来客対応
----------	-------------------------------

日	曜日	日付区分 (○等で表示)	勤務時間数
1	金	○勤務日・休日(非勤務日を含む)・年次有給休暇	5
2	土	・勤務日・休日(非勤務日を含む)・年次有給休暇	
3	日	・勤務日・休日(非勤務日を含む)・年次有給休暇	
4	月	○勤務日・休日(非勤務日を含む)・年次有給休暇	5
5	火	○勤務日・休日(非勤務日を含む)・年次有給休暇	5
6	水	○勤務日・休日(非勤務日を含む)・年次有給休暇	5
7	木	○勤務日・休日(非勤務日を含む)・年次有給休暇	5
8	金	○勤務日・休日(非勤務日を含む)・年次有給休暇	5
9	土	・勤務日・休日(非勤務日を含む)・年次有給休暇	
10	日	・勤務日・休日(非勤務日を含む)・年次有給休暇	
11	月	○勤務日・休日(非勤務日を含む)・年次有給休暇	5
12	火	○勤務日・休日(非勤務日を含む)・年次有給休暇	5
13	水	○勤務日・休日(非勤務日を含む)・年次有給休暇	5
14	木	○勤務日・休日(非勤務日を含む)・年次有給休暇	5
15	金	○勤務日・休日(非勤務日を含む)・年次有給休暇	5
16	土	・勤務日・休日(非勤務日を含む)・年次有給休暇	
17	日	・勤務日・休日(非勤務日を含む)・年次有給休暇	
18	月	○勤務日・休日(非勤務日を含む)・年次有給休暇	5
19	火	○勤務日・休日(非勤務日を含む)・年次有給休暇	5
20	水	○勤務日・休日(非勤務日を含む)・年次有給休暇	5
21	木	○勤務日・休日(非勤務日を含む)・年次有給休暇	5
22	金	○勤務日・休日(非勤務日を含む)・年次有給休暇	5
23	土	・勤務日・休日(非勤務日を含む)・年次有給休暇	
24	日	・勤務日・休日(非勤務日を含む)・年次有給休暇	
25	月	○勤務日・休日(非勤務日を含む)・年次有給休暇	5
26	火	○勤務日・休日(非勤務日を含む)・年次有給休暇	5
27	水	○勤務日・休日(非勤務日を含む)・年次有給休暇	5
28	木	○勤務日・休日(非勤務日を含む)・年次有給休暇	5
29		・勤務日・休日(非勤務日を含む)・年次有給休暇	
30		・勤務日・休日(非勤務日を含む)・年次有給休暇	
31		・勤務日・休日(非勤務日を含む)・年次有給休暇	
計			100

上記のとおり雇用したことを証明する。

平成21年3月28日

ふじのくに県民クラブ 澤海 印

* 証明は、雇用主が署名して押印する。

政務活動事務雇用者出勤簿

3 月分	氏名	[REDACTED]
------	----	------------

政務活動業務内容	政務活動関係書類作成 政務活動事務処理・事務連絡・来客応対
----------	-------------------------------

日	曜日	日付区分 (○等で表示)	勤務時間数
1	金	○勤務日・休日(非勤務日を含む)・年次有給休暇	5
2	土	○勤務日・休日(非勤務日を含む)・年次有給休暇	6
3	日	○勤務日・休日(非勤務日を含む)・年次有給休暇	6
4	月	○勤務日・休日(非勤務日を含む)・年次有給休暇	5
5	火	○勤務日・休日(非勤務日を含む)・年次有給休暇	5
6	水	○勤務日・休日(非勤務日を含む)・年次有給休暇	5
7	木	○勤務日・休日(非勤務日を含む)・年次有給休暇	5
8	金	○勤務日・休日(非勤務日を含む)・年次有給休暇	5
9	土	○勤務日・休日(非勤務日を含む)・年次有給休暇	6
10	日	○勤務日・休日(非勤務日を含む)・年次有給休暇	6
11	月	○勤務日・休日(非勤務日を含む)・年次有給休暇	5
12	火	○勤務日・休日(非勤務日を含む)・年次有給休暇	5
13	水	○勤務日・休日(非勤務日を含む)・年次有給休暇	5
14	木	○勤務日・休日(非勤務日を含む)・年次有給休暇	5
15	金	○勤務日・休日(非勤務日を含む)・年次有給休暇	6
16	土	○勤務日・休日(非勤務日を含む)・年次有給休暇	6
17	日	○勤務日・休日(非勤務日を含む)・年次有給休暇	6
18	月	○勤務日・休日(非勤務日を含む)・年次有給休暇	5
19	火	○勤務日・休日(非勤務日を含む)・年次有給休暇	5
20	水	○勤務日・休日(非勤務日を含む)・年次有給休暇	5
21	木	○勤務日・休日(非勤務日を含む)・年次有給休暇	5
22	金	○勤務日・休日(非勤務日を含む)・年次有給休暇	5
23	土	○勤務日・休日(非勤務日を含む)・年次有給休暇	6
24	日	○勤務日・休日(非勤務日を含む)・年次有給休暇	6
25	月	○勤務日・休日(非勤務日を含む)・年次有給休暇	5
26	火	○勤務日・休日(非勤務日を含む)・年次有給休暇	5
27	水	○勤務日・休日(非勤務日を含む)・年次有給休暇	5
28	木	○勤務日・休日(非勤務日を含む)・年次有給休暇	5
29		○勤務日・休日(非勤務日を含む)・年次有給休暇	5
30		○勤務日・休日(非勤務日を含む)・年次有給休暇	5
31		○勤務日・休日(非勤務日を含む)・年次有給休暇	5
計			100

上記のとおり雇用したことを証明する。

平成31年3月28日
ふじのくに県民クラブ 中澤 海斗 印

* 証明は、雇用主が署名して押印する。