

整理番号 /

決裁	会派代表者	(岡本)	経理責任者	(田形)	経理担当者	(寺本)
----	-------	------	-------	------	-------	------

使途項目 サーチキー 支出証 拠書

778 - 001

(会派名・議員氏名 ふじのくに県民クラブ - 阿部卓也)

経費項目	調査研究費・研修費・広聴広報費・要請情報活動費・会議費・資料作成費・資料購入費・事務費・事務所費・人件費		
内 容	雑誌年間購読料(ナショナルジオグラフィック) 2018年4月 ~ 10月		
29年11月2日	平成30年4月1日~平成30年10月31日	金額	5425 円

目的	世界の先進技術や事象、社会的問題などの情報入手
使 途	書籍購入費
政務活動・ 県政との 関連性	本会議、委員会質詢、政策立案の参考として
<<領収書貼付枠>> $\begin{aligned} \text{総額} & 9300 \text{円} \div 12 \text{月} = 775 \text{円} \\ & (29年11月 \sim 30年10月) \\ 775 \times 7 \text{月分} & = 5425 \text{円} \\ & (4 \sim 10月) \end{aligned}$	

按分の理由	領収書金額(a)	按分率(b)	政務活動費支出額(a×b)
全て政務活動にかか るものである。	5,425 円	100 %	5,425 円

※ 按分による支出がある場合は、領収書等の金額、按分率及び政務活動費の支出額をそれぞれ該当欄に記入すること。

本状作成日 2017年 11月 6日

領収書送付のご案内

拝啓

時下益々ご清栄の事と、お慶び申し上げます。

平素は小社発行の刊行物の購入につきまして、格別の御高配を賜り厚くお礼申し上げます。

さて、先日ご依頼の領収書をご送付申し上げますので、ご査収の上、よろしくお取計い下さいますようお願い申し上げます。

敬具

〒434-0004

浜松市浜北区 宮口 314-16

(株)日経ナショナルジオグラフィック 読者サービスセンター

〒134-0086

江戸川区臨海町 5-2-2

Tel 0120-86-7420

月～金 9:00～17:00

阿部 卓也 様

(購読者番号: )

領 収 証

No 137227

阿部 卓也

殿



¥ 9,300

印

紙

但し ナショナルジオグラフィック日本版 予約購読代
(2017年11月号 より 12冊)

上記の金額正に領収いたしました。

2017年 11月 2日

東京都港区虎ノ門 4-3-12

株式会社 日経ナショナルジオグラフィック

扱 印



整理番号	2
------	---

決裁	会派代表者		経理責任者		経理担当者	
----	-------	--	-------	--	-------	--

使途項目 サーチキー 支出証 拠書

7 7 8 - 0 0 1

(会派名・議員氏名 ふじのくに県民クラブ - 阿部 卓也)

経費項目	調査研究費・研修費・広聴広報費・要請陳情等活動費・会議費・資料作成費・ <u>資料購入費</u> ・事務費・事務所費・人件費		
内 容	雑誌「ビッグデータ活用 2018 年の焦点」年間購読		
年 月 日	平成 30 年 4 月 10 日～平成 30 年 8 月 10 日	金 額	20,250 円

目 的	県政とビッグデータの現状等社会情勢の情報収集
使 途	雑誌購読料
政務活動・ 県政との 関連性	AI や LOT の進展に伴い、最新の状況や用途を知り、県政への導入、活用の可能性を探る。
<p>《領収書貼付枠》</p> <p>雑誌の総額 <u>48,600 円</u> ÷ 12 月 = 4,050 円 / 月 期間 : <u>29 年 9 月～30 年 8 月</u> (毎月 10 日発売)</p> <p>29 年度充当額 : 4,050 円 × 7 月 (9～3 月) = 28,350 円 (+振込手数料 648 円) 計 28,998 円</p> <p>30 年度請求額 : 4,050 円 × 5 月 (4～8 月) = 20,250 円</p>	

按分の理由	領収書金額(a)	按分率(b)	政務活動費支出額(a×b)
全て政務活動にかかるものである。	20,250 円	100 %	20,250 円

※ 按分による支出がある場合は、領収書等の金額、按分率及び政務活動費の支出額をそれぞれ該当欄に記入すること。

ご利用明細



静岡銀行

ご利用ありがとうございます。
内容をご確認いただきお持ち帰りください。

年	月	日	振替先店番・科目・口座番号		059
29	09	11			
銀行番号	店番号	科目	口座番号		
****	****	**	*****		
お取扱店	お取引内容	お取引金額			
0128	電信振込	¥48,600			
お取扱枚数	0000401040100000000000				
	おつり	残高			
	¥252				
キャッシング	手数料	時刻	お取扱い できない場合		
	¥648	1503	143		
お 取 扱 先 明 細 ご 用 意	ツイストモ ウキヨウチコウオウ 普通 1152238) ニッケイヒ"-七"- 様 110000067^"タケ 様 EL0535890307				

06.520.38

(裏面もご覧ください)

〒434-0004

浜松市浜北区宮口314-16

阿部 卓也 様

書類送付のご案内

拝啓 時下ますますご隆昌のこととお慶び申し上げます。
このたびはセミナーのご受講をいただきありがとうございます。
下記の通りセミナー受講料を領収いたしましたので、領収書をご送付申し上げます。
ご査収の上、よろしくお取り計らいくださいますようお願い申し上げます。

株式会社 日経BP

読者サービスセンター

〒134-0086 東京都江戸川区臨海町5-2-2

Tel 03-5696-1111 Fax 03-5696-1139

-----キリトリ線-----

領 収 書

領収番号： 01E01L11000006

領収日： 2017年9月11日

阿部 卓也 様

『「ビッグデータ活用 2018年の焦点」(年間購読料含む)』

¥ 48,600-

セミナー受講料
(17年9月～18年8月までの年間定期購読料含む)

上記の通り領収いたしました。

株式会社 日経BP

〒105-8308 東京都港区虎ノ門4丁目3番12号
Tel 03-5696-1111 Fax 03-5696-1139

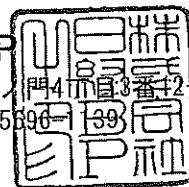

請求書

請求番号：L11000006

発行日：2017年9月4日

阿部 卓也 様

日経ビッグデータ

『「ビッグデータ活用 2018年の焦点」(年間購読料含む)』受講料(消費税を含む)

¥48,600-

左記の通りご請求申し上げます。

本状到着後お早めに下記口座へお振り込みいただきますようお願い申し上げます。

三井住友銀行(0009) 東京中央支店(015)

普通 口座番号 1152238

口座名 カ) ニッケイビービー セミナーグチ

株式会社 日経BP

〒105-8308 東京都港区虎ノ門4丁目1番1号

Tel 03-5696-1111 Fax 03-5696-1133



※お振り込みの際に請求番号を振込人名義の前にご明記(打電)くださいますようお願い申し上げます。

●振込手数料は貴方にてご負担いただきますようお願い申し上げます。

●お申し込み後のご変更、キャンセル、ご送金後の返金はお受けいたしかねます。代理の方がご出席くださるようお願いいたします。

整理番号 3

決裁	会派代表者	(岡本)	経理責任者	(田形)	経理担当者	(岡本)
----	-------	------	-------	------	-------	------

使途項目 サーキー 支出証拠書

780 - 002

(会派名・議員氏名 ふじのくに県民クラブ - 阿部卓也)

経費項目	調査研究費・研修費・広聴広報費・要請情報活動費・会議費・資料作成費・資料購入費・ 事務費 ・事務所費・人件費		
内容	コピー機リース代 (H30年4月分~H31年2月分)		
年月日	平成30年3月17日~平成	年月日	金額 7603 円

目的	資料のコピー, FAX送受信の為
使途	リース料
政務活動・ 県政との 関連性	政務調査・研究, 会議資料等印刷, FAX送受信
<領収書貼付枠> $¥16588 \div 12ヶ月 = ¥1382 / 月$ 2018.3月分 ¥1382 (29年度に充当済) 2018.4月~2019.2月分 ¥15206 (今回請求対象分) (総額16,588円 - 29年分1,382円 = 15,206円)	

按分の理由	領収書金額(a)	按分率(b)	政務活動費支出額(a×b)
政務活動と政党活動 で按分	15206 円	1/2 50 %	7603 円

※ 按分による支出がある場合は、領収書等の金額、按分率及び政務活動費の支出額をそれぞれ該当欄に記入すること。

領収証 No. 20180316-70277
2018年03月16日 発行

領収証

平素は格別のお引き立てを賜り厚く御礼申し上げます。
下記金額を正に領収いたしました。

お客様名 阿部卓也事務所 阿部 卓也 様

ご契約者名 阿部 卓也 様

領収金額	領収日
16588 円	2018年03月07日

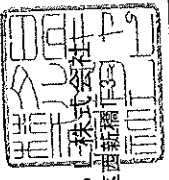

日立キヤピタルN.B.株式会社
作成場所：東京都港区新橋1-3-3

振替(又はお振込)金融機関
 金融機関名 〇〇〇〇〇〇
 支店番号 〇〇〇〇
 口座番号 〇〇〇〇〇〇〇〇〇〇〇〇
 7桁 〇〇〇〇
 ※お客様の情報を保護するため、口座番号の一部を表示しておりません。

No	ご契約年月	ご契約番号	代表物件	当回数	残回数	領収金額(税込)円	明細 リース料 (又は賦払金)	事務手数料
1	2017年02月		複合機 コニカミノル	1	0	16588	15360	0
2								
3								
4								
5								
6								
7								
8								
合計						16588 円	15360	0 円

【お知らせ】 ご不明な点がございましたら、誠に恐れ入りますが表面のお問合せ先までご連絡を頂きますようお願い申し上げます。

※金額を訂正したものは無効とします。
※再発行は致しません。

印紙税申告納付につきま
事務署承認済

〒434-0004
静岡県浜松市浜北区
宮口460-6

阿部卓也事務所 阿部 卓也 様

1 / 1

0009340

〒261-7108
千葉県千葉市美浜区中瀬2丁目6-1
WBGマリブイースト棟8階
日立キャピタルNBL株式会社
資産管理部 満了担当
お問合せTEL 043-333-7200

再リースのお知らせ兼再リース料のご請求書

拝啓 時下ますますご清栄のこととお慶び申し上げます。平素は格別のご愛顧を賜り厚く御礼申し上げます。
さて、先日「リース期間満了に伴う契約手続きのお知らせ」にてご案内申し上げましたお客様とのリース契約
につきまして、ご契約条件に基づき、再リース契約の手続きをさせていただきましたのでお知らせいたします。
本書をもって再リース料の請求書とさせていただきます。
なお、ご契約内容は下記の通りとなりますので、ご確認をお願い申し上げます。

敬具

記

<再リース契約のご内容>

契約番号		再リース料(年額)	15,360 円		
再リース期間	2018年02月28日より1年間	消費税等	1,228 円		
お支払日	2018年03月07日	お支払額	16,588 円		
物件番号	物件名	メーカー名	型式	台数	設置場所
001-00	複合機 コニカミノルタ	—	C220	1	静岡県浜松市浜北区

※表示文字数を越えた部分は割愛しております。予めご了承ください。

<お支払方法>

お支払日	2018年03月07日	お支払額	16,588 円
金融機関		支店名	
お引落(お振込)口座		口座名義人	アパ タナ

【ご注意】

お支払方法は、原契約が口座振替のお客様は上記指定金融機関より自動引落としとなります。前営業日までにご準備をお願いいたします。また、ご指定いただいたお支払口座と当社に対する他のお支払いに係る口座が同一のときは、当社は、これらの代金を合算した金額で金融機関に対して口座振替の依頼をさせていただくことがあります。

原契約が銀行振込のお客様は、上記指定口座へお支払日までにご送金いただきますようお願い申し上げます。なお、恐れ入りますが、振込手数料はお客様ご負担にてお願いいたします。

整理番号 4

決裁	会派代表者	(印)	経理責任者	(印)	経理担当者	(印)
----	-------	-----	-------	-----	-------	-----

使途項目 サーチキー 支出証拠書

781 - 001

(会派名・議員氏名 ふじのくに県民クラブ - 阿部卓也)

経費項目	調査研究費・研修費・広報広報費・要請陳情等活動費・会議費・資料作成費・資料購入費・事務費・ 事務所費 ・人件費		
内容	事務所家賃 (4月分)		
年月日	平成30年3月14日~平成	年月日	金額 30,162 円

目的	政務活動の拠点としての事務所の設置
使途	家賃
政務活動・ 県政との 関連性	浜北区における政務調査拠点

Jwata Shinkin Bank (株) 銀行

いつもご利用いただきありがとうございます。

Jwata Shinkin Bank 磐田信用金庫

ご利用年月日 30-03-14 1511029-7016

お取引店 口座番号

お取引金額 ￥60,000*

お取引後残高

お振込 手数料 ￥324 通帳頁 残高 おつり ￥676

時刻 12:19

7ハタクヤ様 TEL053-582-1400

印紙税申告済
付につき磐田
税務署承認済

ご利用ありがとうございました。

按分の理由	領収書金額(a)	按分率(b)	政務活動費支出額(a×b)
政務活動と政党活動 で按分	60,324 円	1/2 50 %	30,162 円

※ 按分による支出がある場合は、領収書等の金額、按分率及び政務活動費の支出額をそれぞれ該当欄に記入すること。

整理番号 5

決裁	会派代表者		経理責任者		経理担当者	
----	-------	--	-------	--	-------	--

使途項目 サーチキー 支出証拠書

781 - 002

(会派名・議員氏名 ふじのくに県民クラブ - 阿部卓也)

経費項目	調査研究費・研修費・広報広報費・要請陳情等活動費・会議費・資料作成費・資料購入費・事務費・ <u>事務所費</u> ・人件費		
内容	水道料 (3月分~4月分)		
年月日	平成30年3月12日~平成	年月日	金額 500 円

目的	事務所水道代
使途	水道料
政務活動・ 県政との 関連性	政務活動事務所運営のため
<領収書貼付枠> 別紙	

按分の理由	領収書金額(a)	按分率(b)	政務活動費支出額(a×b)
政務活動と政党活動 で按分	1000 円	1/2 50 %	500 円

※ 按分による支出がある場合は、領収書等の金額、按分率及び政務活動費の支出額をそれぞれ該当欄に記入すること。

No. 0771

領収証

阿部 卓也 様

金額

¥ 1,000 -

但 水道料 3~4月分と

H30年 3月12日 上記正に領収いたしました

内 訳

消費税額等(%)

株式会社 ソルエナジー

〒434-0004 静岡県浜松市浜北区宮口400番地

FAX 053-580

TEL 053-580

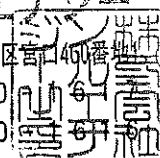

整理番号 6

決裁	会派代表者		経理責任者		経理担当者	
----	-------	---	-------	---	-------	---

使途項目 サーチキー 支出証拠書

780 - 00/

(会派名・議員氏名 ふじのくに県民クラブ - 阿部卓也)

経費項目	調査研究費・研修費・広聴広報費・要請等活動費・会議費・資料作成費・資料購入費・事務費・事務所費・人件費		
内容	事務用品購入代		
年月日	平成30年4月3日~平成 年 月 日	金額	317 円

目的	県政報告等発送のため
使途	セロハンテープ
政務活動・ 県政との 関連性	—

<領収書貼付枠>

$635 \div 2 = 317$

支払者: 阿部卓也

2018年04月03日(火)

領 収 証
様

¥ 6 3 5 -

上記正に領収しました(消費税等 47円を含みます)
 ①印はセルフメディケーション税制対象
 杏林堂薬局 於 店
 浜松市浜北区 於 店 3960
 TEL 053-580-5111
 ※保管上のお願
 財布等で保管戴く場合は、印刷面を内側に折って保管願います。 0002-4038-9934

按分の理由	領収書金額(a)	按分率(b)	政務活動費支出額(a×b)
政務活動と政党活動 で按分	635 円	1/2 %	317 円

※ 按分による支出がある場合は、領収書等の金額、按分率及び政務活動費の支出額をそれぞれ該当欄に記入すること。

整理番号 7

決裁	会派代表者	(印)	経理責任者	(印)	経理担当者	(印)
----	-------	-----	-------	-----	-------	-----

使途項目 サーチキー 支出証拠書

778 - 009

(会派名・議員氏名 ふじのくに県民クラブ - 阿部卓也)

経費項目	調査研究費・研修費・広聴広報費・要請等活動費・会議費・資料作成費・資料購入費・事務費・事務所費・人件費		
内容	私学視察、西部農林 新松工不 打ち合わせ		
年月日	平成30年4月5日~平成 年 月 日	金額	1,820 円

目的	私学の実情視察、県出先事務所との打ち合わせ		
使途	交通費		
政務活動・ 県政との 関連性	<ul style="list-style-type: none"> 私学振興の参考として 出先機関との意見交換は県政治活性化有裨化のため重要 		
<領収書貼付枠> ※ 車半日修理のため 公共交通機関利用 宮口 → 西鹿島 天叡線 270 西鹿島 → 新松 遠鉄電車 470 新松 → 西達学園 遠鉄バス 170 西達学園 → 合同庁舎 = 170 新松 → 西鹿島 遠鉄電車 470 西鹿島 → 宮口 天叡線 270			

按分の理由	領収書金額(a)	按分率(b)	政務活動費支出額(a×b)
全て政務活動にかかるものである。	1,820 円	100 %	1,820 円

※ 按分による支出がある場合は、領収書等の金額、按分率及び政務活動費の支出額をそれぞれ該当欄に記入すること。

残高二利用明細

力一下番号:

残高履歴 (2018.4.16)

月日	時刻	乗車	運賃	降車	残額
-4-16	1700	西鹿島駅	-470	新浜松駅	*5380
-4-12	1740	西鹿島駅	-220	浜北駅	*5860
-4-9	1820	小林駅	-380	新浜松駅	*6080
○-4-5	0940	新浜松駅	-470	西鹿島駅	*6460
-4-5	0900				*6930
○-4-5	0800	西遠学	-170	総合庁	*7400
○-4-5	0740	浜松駅	-170	西遠学	*7570
○-4-5	0720	西鹿島駅	-470	新浜松駅	*7740
-4-5	0640				*8210
-3-12	1800	二まつ駅	-310	新浜松駅	*8680
-2-25	1800	西鹿島駅	-470	新浜松駅	*8990
-2-22	1840	新浜松駅	-340	浜北駅	*9460
-2-22	1550	小林駅	-380	新浜松駅	*9880
-2-21	1940	小林駅	-360	第一通	り10180
-2-17	1540	新浜松駅	-470	西鹿島駅	10540
-2-15	1820	小林駅	-380	新浜松駅	11010
-2-12	2030	新浜松駅	-470	西鹿島駅	11390
-2-12	1550	小林駅	-360	第一通	り11860
-2-9	1930	(入金)	11300+		12220
-2-9	1930	二まつ駅	-310	新浜松駅	**920

新浜松駅011発行

2018.-4.16 17:09

遠州鉄道株式会社

整理番号 8

決裁	会派代表者		経理責任者		経理担当者	
----	-------	--	-------	--	-------	--

使途項目 サーチキー 支出証拠書

778 - 001

(会派名・議員氏名 ふじのくに県民クラブ - 阿部卓也)

経費項目	調査研究費・研修費・広報広報費・要請情報活動費・会議費・資料作成費・資料購入費・事務費・事務所費・人件費		
内容	書籍購入費		
年月日	平成30年4月5日~平成	年月日	金額 3648 円

目的	県政の参考と可なりため
使途	書籍購入費
政務活動・ 県政との 関連性	本会議・委員会質問・政策立案の参考として

《領収書貼付枠》

雑誌「アエラ」 保険料下落特集
 長寿化による保険料の下落についての特集は今後の福祉政策の参考に
 雑誌「ヤトエト」 人が集まっている場所のつくりかた
 地域の活用をつくりかた。地域発ビジネス支援の参考に
 雑誌 Newsweek 人口減少の日本を救う小国の知恵。
 小国を地方とみまかえ 地方の自主のための政策づくりの参考に
 「地域ガイドマップ・ニュースファイヴ」
 地域活性化に役立つ企業リスト。今後の誘致や携^提
 同様の起業支援を画策しおくための参考に

按分の理由	領収書金額(a)	按分率(b)	政務活動費支出額(a×b)
全て政務活動にかかる ものである。	3,648 円	100 %	3,648 円

※ 按分による支出がある場合は、領収書等の金額、按分率及び政務活動費の支出額をそれぞれ該当欄に記入すること。

0.001-6200

2018年 4月 5日 木曜日

領 収 証

阿部 卓也

様

¥ 3,648 -

(消費税 ¥270)

書籍代

但し、
〒431-3121 静岡県浜松市東区有玉北町1833-1
アマノ有玉店 TEL053-434-9373

*保管上のお願い
財布等で保管戴く場合、印刷面を内側に折って保管願います。

担当者

領収証No 3888

整理番号 9

決裁	会派代表者		経理責任者		経理担当者	
----	-------	--	-------	--	-------	--

使途項目 サーチキー 支出証拠書

778 - 001

(会派名・議員氏名 ふじのくに県民クラブ - 阿部卓也)

経費項目	調査研究費・研修費・広聴広報費・要請情報謝費・会議費・資料作成費・資料購入費・事務費・事務所費・人件費		
内容	書籍購入代		
年月日	平成30年4月7日~平成	年月日	金額 3218円

目的	県政に南運可子知識・見解を学ぶため
使途	書籍購入代
政務活動・県政との関連性	危機管理と労務管理/健康政策の参考として
<<領収書貼付枠>> 「核と戦争のリスク」 藪中三十二 佐藤優 北朝鮮をめぐり世界情勢を知り 危機管理対策と可なり 「おとろい ビッグデータ」 山本龍彦 ビッグデータ社会のリスクを理解しおくらため 「知性は死なばい」 與那覇 潤 現代の病とマヤ子 躁うつ病(双極性障害)について 自らの体験を もとに病気を解析・回復に至るまでインフォメーション。休職者多数 現状の改善案の参考として	

按分の理由	領収書金額(a)	按分率(b)	政務活動費支出額(a×b)
全て政務活動にかかるものである。	3,218円	100%	3,218円

※ 按分による支出がある場合は、領収書等の金額、按分率及び政務活動費の支出額をそれぞれ該当欄に記入すること。

御住所

〒

御芳名

阿部卓也

様

領収証

金額

¥ 3 2 1 0

得意先コード

請求 No.

今回御請求額

2018年4月7日 上記正に領収いたしました

但し 書報代

印紙

浜松市中区連尺町309-1

株式会社 谷島屋

代表取締役 斉藤 行雄

☎(053)454-7765(代) FAX 454-7451
谷島屋オンライン <http://www.yajimaya.co.jp>



集金扱者印



整理番号 10

決裁	会派代表者		経理責任者		経理担当者	
----	-------	--	-------	--	-------	--

使途項目 サーチキー 支出証拠書

774 - 003

(会派名・議員氏名 ふじのくに県民クラブ - 阿部卓也)

経費項目	調査研究費・研修費・広聴広報費・要請情報活動費・会議費・資料作成費・資料購入費・事務費・事務所費・人件費		
内容	音楽関係者との意見交換 に係る経費		
年月日	平成30年4月9日~平成	年月日	金額 570 円

目的	音楽のまちづくりについての意見交換
使途	交通費
政務活動・ 県政との 関連性	双松市と運動して県西部の音楽文化、音楽関連産業の振興につなげる
<<領収書貼付枠>> 宮口駅 → 小林駅前 双松バス 190円 小林 → 新双松 遠州鉄道 380円 帰りは自宅まで送っていたため、申請せません	

按分の理由	領収書金額(a)	按分率(b)	政務活動費支出額(a×b)
全て政務活動にかかるものである。	570 円	100 %	570 円

※ 按分による支出がある場合は、領収書等の金額、按分率及び政務活動費の支出額をそれぞれ該当欄に記入すること。

残高ご利用明細

力一下番号: [REDACTED]

月日	時刻	乗車	運賃	降車	残額
○-4-9	1820	小林駅	-380	新浜松駅	*6080
-4-5	0940	新浜松駅	-470	西鹿島駅	*6460
-4-5	0900		-470		*6930
-4-5	0800	遠学	-170	総合庁	*7400
-4-5	0740	浜松駅	-170	西遠学	*7570
-4-5	0720	西鹿島駅	-470	新浜松駅	*7740
-4-5	0640		-470		*8210
-312	1800	二子駅	-310	新浜松駅	*8680
-225	1800	西鹿島駅	-470	新浜松駅	*8990
-222	1840	浜松駅	-340	浜北駅	*9460
-222	1550	小林駅	-380	新浜松駅	*9800
-221	1940	小林駅	-350	第一通	10190
-217	1540	新浜松駅	-470		10540
-215	1820	小林駅	-380		11010
-212	2030	新浜松駅	-470		11390
-212		小林駅	-370		11860
-212		入金	1130		12220
-212		二子駅	-310	浜松駅	*920
-212		西鹿島駅	-470	第一通	*1230
-212		西鹿島駅	-310	新浜松駅	*1700

2018.4.9 18:21

新浜松駅011発行
遠州鉄道株式会社

整理番号 11

決裁	会派代表者		経理責任者		経理担当者	
----	-------	--	-------	--	-------	--

使途項目 サーチキー 支出証拠書

779 - 003

(会派名・議員氏名 ふじのくに県民クラブ - 阿部卓也)

経費項目	調査研究費・研修費・ <u>広報費</u> ・要請等活動費・会議費・資料作成費・資料購入費・事務費・事務所費・人件費		
内容	県政報告会・意見交換会		
年月日	平成30年4月10日~平成 年 月 日	金額	1020 円



目的	県政報告・意見交換会
使途	会場費
政務活動・ 県政との 関連性	県政についての理解促進と現場意見のとりこめ
<<領収書貼付枠>>	

按分の理由	領収書金額(a)	按分率(b)	政務活動費支出額(a×b)
全て政務活動にかかるものである。	1,020 円	100 %	1,020 円

※ 按分による支出がある場合は、領収書等の金額、按分率及び政務活動費の支出額をそれぞれ該当欄に記入すること。



整理番号 12

決裁	会派代表者		経理責任者		経理担当者	
----	-------	---	-------	---	-------	---

使途項目 サーチキー 支出証拠書

781 - 001

(会派名・議員氏名 ふじのくに県民クラブ - 阿部卓也)

経費項目	調査研究費・研修費・広報広報費・要請陳情等活動費・会議費・資料作成費・資料購入費・事務費・ 事務所費 ・人件費		
内容	事務所家賃 (5月分)		
年月日	平成30年4月10日~平成 年 月 日	金額	30162 円

目的	政務活動の拠点としての事務所の設置
使途	家賃
政務活動・ 県政との 関連性	浜北区における政務調査拠点

iwata Shinkin Bank 磐田信用金庫

ご利用年月日 30-04-10 1511029-1007

お取引店 口座番号 *****

お振込 00600000000000000000

お取引金額 ￥60,000*

お取引後残 残高 ￥500

手数料 ￥324 通帳頁 残高 ￥176

時刻 13:25

7ハタタキ様 TEL053-582-1400

印紙税申告書納付につき磐田税務署承認済

ご利用ありがとうございました。

按分の理由	領収書金額(a)	按分率(b)	政務活動費支出額(a×b)
政務活動と政党活動で按分	60,324 円	1/2	30162 円
		50 %	

※ 按分による支出がある場合は、領収書等の金額、按分率及び政務活動費の支出額をそれぞれ該当欄に記入すること。

整理番号 13

決裁	会派代表者		経理責任者		経理担当者	
----	-------	--	-------	--	-------	--

使途項目 サーチキー 支出証拠書

774 - 003

(会派名・議員氏名 ふじのくに県民クラブ - 阿部卓也)

経費項目	調査研究費・研修費・広聴広報費・要請情報活動費・会議費・資料作成費・資料購入費・事務費・事務所費・人件費		
内容	県政報告会・意見交換会		
年月日	平成30年4月11日~平成 年 月 日	金額	3,230 円

目的	県政報告・意見交換会
使途	交通費・参加費
政務活動・ 県政との 関連性	県政についての理解促進と現場意見のやりとり (党部組合との意見交換会)
<<領収書貼付枠>> バズレ 180 → 美園中央公園 230円	

按分の理由	領収書金額(a)	按分率(b)	政務活動費支出額(a×b)
全て政務活動にかかるものである。	3,230 円	100 %	3,230 円

※ 按分による支出がある場合は、領収書等の金額、按分率及び政務活動費の支出額をそれぞれ該当欄に記入すること。

領 収 証

様

★ 3,000 円也

但 連合浜松地協 浜北・北遠地区連絡会 県政・市政報告会

2018 年 4 月 11 日
〒435-0048 浜松市東区古西町1-270
tel(053)465-1115/fax(053)465-781
連合静岡 浜松地域協議会
議長 西條 正浩



支取者: 阿部卓也

整理番号 14

決裁	会派代表者	(木)	経理責任者	(田)	経理担当者	(木)
----	-------	-----	-------	-----	-------	-----

使途項目 サーチキー 支出証拠書

774 - 003

(会派名・議員氏名 ふじのくに県民クラブ - 阿部卓也)

経費項目	調査研究費・研修費・広報広報費・要請情報活動費・会議費・資料作成費・資料購入費・事務費・事務所費・人件費		
内容	自治会連合会との意見交換会に係る経費		
年月日	平成30年4月12日~平成	年月日	金額 490 円

目的	自治会連合会との意見交換
使途	交通費
政務活動・ 県政との 関連性	県政に対する現場の声を所管の政策立案・施策 展開につなげる

《領収書貼付枠》

天浜線 宮口 → 西鹿島 270
 遠鉄 西鹿島 → 汐北 220

残高ご利用明細

カード番号: [REDACTED]

残高履歴 2017

月日	時刻	乗車	運賃	降車	残額
-4-16	1700	西鹿島駅	-470	新浜松駅	*5390
-4-12	1740	西鹿島駅	-220	浜北駅	*5860
-4-9	1820	小林駅	-380	新浜松駅	*6080
-4-5	0940	新浜松駅	-470	西鹿島駅	*6460
-4-5	0900		-470		*6930
-4-5	0800	西遠学	-170	総合庁	*7400
-4-5	0740	浜松駅	-170	西遠学	*7570
-4-5	0730	西鹿島駅	-470	新浜松駅	*7740
-4-5	0640		-470		*8210
-3-12	1230	こまつ駅	-310	新浜松駅	*8680
-2-26	1800	西鹿島駅	-470	新浜松駅	*8990
-2-22	1840	新浜松駅	-340	浜北駅	*9410
-2-22	1550	小林駅	-380	新浜松駅	*9810
-2-21	1940	小林駅	-360	第一通り	10180
-2-17	1540	新浜松駅	-470	西鹿島駅	10540
-2-15	1820	小林駅	-380	新浜松駅	11010
-2-12	2030	新浜松駅	-470	西鹿島駅	11390
-2-12	1550	小林駅	-360	第一通り	11860
-2-9	1930	(入金)	11300+		12220
-2-9	1930	こまつ駅	-310	新浜松駅	*920

2018.-4.16 17:09 新浜松駅011発行 遠州鉄道株式会社

按分の理由	領収書金額(a)	按分率(b)	政務活動費支出額(a×b)
全て政務活動にかかるものである。	490 円	100 %	490 円

※ 按分による支出がある場合は、領収書等の金額、按分率及び政務活動費の支出額をそれぞれ該当欄に記入すること。

阿部卓也 様
北野谷富子 様

(全矢崎)

2018年3月吉日
浜松地協浜北北遠地区連絡会
議長 森豊行様

浜北・北遠地区連絡会 「浜北区推薦議員との懇談会」のご案内

早春候、貴労組におかれましては益々ご清祥のこととお慶び申し上げます。
また、連合静岡浜松地域協議会の活動に対しまして、日頃よりご理解とご協力を賜り厚く御礼申し上げます。
さて、浜松地協として来年の統一地方選挙に向けスタートを切り始めました。つきましては浜北北遠地区連絡会としまして、浜北区選出推薦議員との心合わせとしまして懇談会を下記にて開催することとしました。
何かとご多用のところ恐縮に存じますが、ご出席下さいますようお願い申し上げます。

記

- 日時 2018年 4月 11日 (水)
18時00分より
- 会場 浜北プラザホテル2階 あかね
浜北区貴布祿458-1番地 TEL 053-586-2122
- 会費 参加者1名 3,000円
(当日、会場にて集金します)
- 内容 ①阿部卓也議員報告
②北野谷富子議員報告
③懇親会

浜北区推薦議員との懇談会出欠連絡 (提出期限：3月23日)

組織名	氏名	出欠
静岡員会議員	阿部卓也	出席

返信先 FAX: 053-925-7749 (全矢崎労組天竜支部 〇〇〇〇 様)

整理番号 15

決裁	会派代表者		経理責任者		経理担当者	
----	-------	--	-------	--	-------	--

使途項目 サーチキー 支出証拠書

774 - 001

(会派名・議員氏名 ふじのくに県民クラブ - 阿部卓也)

経費項目	調査研究費・研修費・広聴広報費・要請情報活動費・会議費・資料作成費・資料購入費・事務費・事務所費・人件費		
内容	県庁に於ける政務調査		
年月日	平成30年4月13日~平成30年4月14日	金額	13,900 円

目的	会派勉強会、総会、部内主幹との意見交換会
使途	交通費、宿泊代 (18名意見交換夜間及び宿泊)
政務活動・ 県政との 関連性	人口減少についての勉強会、部内主幹との県政についての意見交換は県政向上に資する
《領収書貼付枠》	

按分の理由	領収書金額(a)	按分率(b)	政務活動費支出額(a×b)
全て政務活動にかかるものである。	13,900 円	100 %	13,900 円

※ 按分による支出がある場合は、領収書等の金額、按分率及び政務活動費の支出額をそれぞれ該当欄に記入すること。

No. 404975

領収証 RECEIPT

お名前
Received From

小田急静岡駅前店様

金額
Amount

¥11,200

但し
In Payment

御前金三円代

日付

Date

2018.4.14

伝票番号

Bill No.

現金 () クレジットカード 銀行振込 その他
Cash, Card, Bank, Other

上記金額正に領収致しました。

The above sum was received by us.

担当者
By



小田急

ホテル センチュリ

HOTEL CENTURY SHIZUOKA

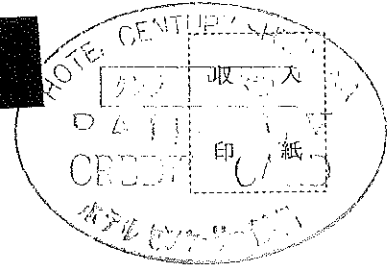

株式会社 ホテル小田急静岡 〒422-8575 静岡市駿河区南町18番1号 TEL.054-284-0111(代)

ご利用ありがとうございます。
利用証明書



料金所(自) 浜松浜北
料金所(至) 静岡SAスマート

18年 4月13日
8時44分

通行料金 ¥1,520-
(ETCクレジット)

車種 1

取扱番号
A27804-134304-327321

本利用証明書は、ETC利用照会サービスで印字されたものです。サービス内容の確認は、<http://www.etc-meisai.jp/>にアクセスして下さい。

ご利用ありがとうございます。
利用証明書



料金所(自) 静岡SAスマート
料金所(至) 浜松SAスマート

18年 4月14日
10時58分

割引前料金 ¥1,680-
割引△ ¥500-

通行料金 ¥1,180-
(ETCクレジット)

車種 1

取扱番号
A28804-143991-151124

本利用証明書は、ETC利用照会サービスで印字されたものです。サービス内容の確認は、<http://www.etc-meisai.jp/>にアクセスして下さい。

整理番号 16

決裁	会派代表者		経理責任者		経理担当者	
----	-------	--	-------	--	-------	--

使途項目 サーチキー 支出証拠書

774 - 001

(会派名・議員氏名 ふじのくに県民クラブ - 阿部卓也)

経費項目	調査研究費・研修費・広報広報費・要請等活動費・会議費・資料作成費・資料購入費・事務費・事務所費・人件費		
内容	県外視察(山口県、福岡県、東京都、神奈川県)		
年月日	平成30年4月16日~平成30年4月20日	金額	106,456 円

目的	① 山口県周南市 ② 福岡県北九州市 ③ 東京都港区 ④ 神奈川県横浜市 周南図書館 スクワイヤ-社 KAMIKATZ TAP ROOM DeNA 「BAYS」
使途	交通費、宿泊代、手土産代
政務活動・ 県政との 関連性	① 東静岡の中央図書館構想の参考にすため ② 静岡空港への就航促進 ③ 須島海上防町の東京でのP>Tショップレストラン。静岡県のP>T
〈領収書貼付枠〉	ショップ売店の参考に ④ 浜松で建設予定の新環境構想の参考に DeNAベイスクエア-2000 スポーツを通じてのまちづくり構想の拠点を視察、参考に。

按分の理由	領収書金額(a)	按分率(b)	政務活動費支出額(a×b)
全て政務活動にかかるものである。	106,456 円	100 %	106,456 円

※ 按分による支出がある場合は、領収書等の金額、按分率及び政務活動費の支出額をそれぞれ該当欄に記入すること。

領収

4/16

下鉄線 宮口 → 西鹿島 270 X

達鉄線 西鹿島 → 新坂松 470 O

新幹線・JR線

4/16 坂松 → 岡山 4/17 徳山 → 新山口 20480 O

宿泊代 7泊7回 岡山 14500 O

4/17

徳山にて「岡南図書館」視察後、世界遺産議連視察団に新山口にて合流
(4/17-19)
(※ 議連視察報告書は別紙)

4/19

小倉駅にて議連視察団と離別

バス代 小倉 → 北九州空港 700 O
「スタ-73ヤ-社 視察」

飛行機代 北九州 → 羽田 ANA 3886 31790 上下明細書

京急代 羽田 → 品川 407 O

タクシー代 品川 → ホテル 970 O

ホテル → 徳島県上阿部町P>テナシ>27P>シト>視察 (東麻布) 1210 O

同上 1370 O

宿泊代 都ホテル 16500 O

4/20

電車代

東急線 目黒 → 日本大通り

477

領収

0

〃 日本大通 → 横浜

210

0

地下鉄 横浜 → 新横浜

237

0

新幹線 新横浜 → 琳川

7010

0

天沼線 琳川 → 宮口

745

0

視察 手土産代 3ヶ所分

9110

0

計 106456

お客様控

クレジットカードご利用票 / CREDIT CARD SALES SLIP

R395

有XX-XX

(JR東海)

¥20,480

会社名・会員番号

取引内容:お買上

支払区分:一括

MS

商品名: (一括発券)乗車券類

4枚(冊)

4月16日 浜松→岡山 他

乗車変更や払戻しの取扱箇所、内容、方法等に制限があります。

払戻しの際は購入時のカードをお持ちください。

この控は大切に保存してください。

30.-4.16 20205-06

浜松駅MR005発行

駅No 5201270

領収書No 38
窓口No 5

領収書

阿部 卓也 様

金額 ¥20,480円
「消費税等込み」

但し、乗車券類(クレジット扱い)として

残高ご利用明細

カード番号: [REDACTED]

残高履歴 (2018.4.16)

月日	時刻	乗車	運賃	降車	残額
○-4-16	1700	西鹿島駅	-470	新浜松駅	*5390
-4-12	1740	西鹿島駅	-220	浜北駅	*5860
-4-9	1820	小林駅	-380	新浜松駅	*6080
-4-5	0940	新浜松駅	-470	西鹿島駅	*6460
-4-5	0900		-470		*6930
-4-5	0800	西遠学	-170	総合庁	*7400
-4-5	0740	浜松駅	-170	西遠学	*7570
-4-5	0720	西鹿島駅	-470	新浜松駅	*7740
-4-5	0640		-470		*8210
-3-12	1800	こまつ駅	-310	新浜松駅	*8880
-2-25	1800	西鹿島駅	-470	新浜松駅	*8990
-2-22	1840	新浜松駅	-340	浜北駅	*9480
-2-22	1550	小林駅	-380	新浜松駅	*9800
-2-21	1840	小林駅	-360	第一通り	10180
-2-17	1540	新浜松駅	-470	西鹿島駅	10540
-2-15	1820	小林駅	-380	新浜松駅	11010
-2-12	2030	新浜松駅	-470	西鹿島駅	11390
-2-12	1550	小林駅	-360	第一通り	11860
-2-9	1930	(入金)	11300+		12220
-2-9	1930	こまつ駅	-310	新浜松駅	*920

2018.-4.16 17:09

新浜松駅011発行
遠州鉄道株式会社

30年 4月16日
東海旅客鉄道株式会社

ご利用いただきましてありがとうございます

印紙税申告納
付につき名古屋中村
税務署承認済

浜松駅

現金出納社員

領 収 証

H.30年 4月19日

阿部 卓也 様

★ 4700-

但 乗車券代金

上記正に領収いたしました



内 訳

税抜金額

消費税額等(%)

北九州空港連絡バス運営協議会

ICカード残高ご利用明細

カード番号: [REDACTED]

残高履歴

月日種別	利用駅	種別	利用駅	残額
0215物販				*1325
0215入	神戸市交	出	神戸市交	*1115
0215入	JR西	出	JR西	*935
0215入	神戸新交	出	神戸新交	*685
0215物販				*424
0216入	神戸新交	出	神戸新交	*214
0216現金	神戸新交			10214
0216入	神戸新交	出	神戸新交	10004
0216入	阪神電鉄	出	阪神電鉄	*9864
0216入	JR西	出	JR西	*8784
0217入	京都市交	出	京都市交	*8524
0217入	京都市交	出	京都市交	*8264
0217物販				*8113
0217物販				*7411
0218物販				*6211
0328物販				*6106
0419入	京急羽内	出	京急品川	*6699
0420入	東急目黒	出	日本大通	*5222
0420入	日本大通	出	横浜橋本	*012
0420入	市 横浜	出	市 新橋	*4775

20180420 13:55市 新橋駅券1-1日発行
毎度ありがとうございます。 横浜市交通局

407円
497
210
237

明細

お名前 /Name 阿部 卓也様

会社名 /Company	:		ご到着 /Arrival	:	2018年04月16日
エージェント名 /Agent	:	Rakuten Travel Inc Japan	ご出発 /Departure	:	2018年04月17日
売掛番号 /AR No.	:		人数 /No. of guest	:	1
備考 /Remarks	:		客室番号 /Room No.	:	1825
			メンバー番号 /IHG® Rewards Club	:	██████████
			明細番号 /Folio No.	:	163289
			担当 /Cashier	:	Front4
			ページ /Page No.	:	1 of 1

日付 Date	摘要 Description	備考 Reference	ご利用 Debit	お預かり Credit
04-16-18	ご宿泊代		14,500	
04-17-18	クレジット			14,500
合計/Total			14,500	14,500
ご利用金額/Total Amount				14,500
(内消費税/Consumption Tax)				1,074



私はこの請求書における私の責任が放棄されないのに同意し、上記個人、会社またはその他の団体がこれらの料金の一部または全額を滞納する場合、個人的責任を負うことに同意します。
I agree that my liability for this bill is not waived and agree to be held personally liable in the event that the indicated person, company or association fails to pay for any part or the full amount of these charges.

ご署名
Signature



アベ タクヤ 様

搭乗券

BOARDING PASS

保安検査場と搭乗口で2次元バーコードをタッチしてください。
Please touch this barcode at the security check and the gate.



ASTAR ALLIANCE MEMBER

北九州

KITAKYUSHU



東京/羽田

TOKYO/HANEDA

4 / 19

16:30 発

18:10 着

スターフライヤーによる運航

Operated by STARFLYER

マイレージ(Mileage): AMC NHF
受付済(accepted)

便名 FLIGHT	搭乗口 GATE	保安検査場締切時刻 Security-Check Close Time	座席 SEAT
ANA 3886	2	16:15	18B 中央 CENTER

搭乗口へは出発の10分前までにお越しください。 Please be at the boarding gate 10minutes before departure time.
(LSN: 3706)
*スマートフォン決済
DAF: 15APR18 04/19 15:38 BP1 PNR: PQTYZ OR: V8456Y FARE: B01B BN: 86

明細別紙
(31,790円)

領 収 書

Receipt 様

領収年月日 2018.-4.20

金額 ￥7,010 (消費税等込み)

〔クレジット扱い〕

購入商品 JR乗車券類 JR tickets

(40235 1枚)
東海旅客鉄道株式会社

新横浜駅
新横浜駅MV818発行 50236-02

印紙税申告納
付につき名古屋中村
税務署承認済

お客様控

クレジットカードご利用票 / CREDIT CARD SALES SLIP

R403

会社名・会員番号

[Redacted]

有XX-XX
(JR東海)

取引内容:お買上

支払区分: - 括

MS

￥7,010

商品名: 自由席券

1枚(冊)

4月20日 新横浜→掛川 乗車券込み

乗車変更や払戻しの取扱箇所、内容、方法等に制限があります。

払戻しの際は購入時のカードをお持ちください。

この控は大切に保存してください。

30.-4.20 40235-01

新横浜駅MV818発行

ご利用代金明細書

ダイナースクラブ プレミアムカード

※個人情報保護のため、一部の情報を非表示にしております

お支払日
2018年 5月10日

お支払額
340,366円

会員番号/お名前 [非表示] 阿部 卓也

金融機関 [非表示] 口座種目/番号 [非表示]

支店 * * * 口座名義 アベリヤ

☑ Sは家族会員・追加会員、ETCカード、リボルビングカード等のご利用分です。

☑ ご利用額の前の“-”は、返品・取消等による減額分です。

利用者	利用年月日	利用明細番号	ご利用店名	支払区分	ご利用額(円)	通貨名	現地ご利用額	換算レート	換算日
本会員	18	3	14						
本会員	18	3	14						
本会員	18	3	15						
本会員	18	3	15						
本会員	18	3	16						
本会員	18	3	26						
本会員	18	3	27						
本会員	18	4	1						
本会員	18	4	1						
本会員	18	4	7						
本会員	18	4	7						
本会員	18	4	7						
本会員	18	4	7						
本会員	18	4	8						
本会員	18	4	10						
本会員	18	4	15	0346 ANAスカイウェブ国内線	1回払	31790			
S6619	18	3	1						
S6619	18	3	4						
S6619	18	3	4						
S6619	18	3	16						
S6619	18	3	16						
S6619	18	3	18						
S6619	18	3	18						
S6619	18	3	19						
S6619	18	3	22						
S6619	18	3	22						
S6619	18	3	23						
S6619	18	3	23						
S6619	18	3	27						
S6619	18	3	29						
S6619	18	3	30						
当月の請求金額内訳									
1回払い					計	340366			
合					計	340366			

← 4/19 入金済

お申し込みは簡単! ショッピングご利用後でも「リボルビング払い」に変更できます。

オンラインで www.diners.co.jp/signon クラブ・オンラインへサインオン ▶ リボ/キャッシング ▶ あとからリボルビング / あとからローン申込

※申込締切日は支払日の7営業日前の15時です。 ※ご利用状況等により「あとからリボルビング」をご利用いただけない場合があります。 ※「あとからリボルビング」の詳細ならびにご利用時の注意事項はウェブサイトでご確認ください。

安全でスピーディ。環境にも優しいeステートメントへのお切り替えはいかがでしょうか。

クラブ・オンラインより、ご利用代金明細をご確認いただけます。

ご登録はこちら www.diners.co.jp/signon

注意事項 ●本サービスは、ご利用代金明細書が発行されるカードが対象となります。
※eステートメントをご登録いただく際は、月々のご利用明細書等(郵政販売法、貸金業法に基づく書面を食料)を郵送する方法(eステートメント)で受け取ることに同意いただき、「注意事項」および「eステートメント利用規定」を当社のウェブサイトでご確認のうえご承諾ください。

品川駅 → ホテル

ホテル ↔ KAMIKATZ TAP ROOM

領収書

現金・外・クーポン・割引 No.4240
日付 2018年04月19日
車番 0957 0000
運賃 ¥970円

運賃料金計 ¥970円
合計 ¥970円

上記の様に領収致しました

高山タクシー
ドア番号 50

お忘れ物は下記所属団体へ
東京都個人タクシー協同組合 城南支部
平日9~17時 03(3761)4142
時間外 03(6271)0006
お問い合わせは
(-社)東京都個人タクシー協会
03(3947)1461
ご要望は
(公団)東京タクシーセンター
03(3648)0300

領収書

現・チ・ク・割引 No.2730
日付 '18年04月19日
車番 131120 000
メータ運賃 ¥1210円

合計 ¥1210円
上記の通り領収致しました

帝都自動車交通株式会社
墨田営業所

TEL03-3625-1661

無線タクシーのご用命は

TEL03-3643-6881

毎度御乗車ありがとうございました

お忘れ物、お気付きの点は当社へ

GPSコード

391-7844-484A

領収書

No.5979
2018年04月19日
車番003503 000
メーター 1370円

運賃合計 1370円

合計 1370円

光洋自動車株式会社
お忘れ物、お気付きの点は、
TEL03-3979-6271

無線タクシーのご用命は、
東京無線タクシー配車センター
TEL03-3361-2111

領収証 RECEIPT

No. 448560

Received of

阿部卓也

様

日付 DATE 2018.4.20

金額 ¥16,500

The amount of

上記の金額領収いたしました。Received with thanks

お支払内容
in payment for

宿泊代

現金	
カード	/

内訳

収印
入紙



シェラトン都ホテル東
〒108-8640 東京都港区白金台1-50



担当者
CASHIER

※領収印及び担当者印なきもの並びに金額を訂正したものは無効です。

2018年04月14日

領収書

一連No003933
領収No002877

阿部卓也

様

¥9,110-

(但し 手土産代として
正に領収致しました)

税抜金額
¥8,435-
消費税等
¥675-



収入印紙



静岡県浜松市浜北区宮口632
TEL 053-582-2121
FAX 053-589-0122
印刷面を内側に折って保管願います

領 収 証

30年 4月 20日

阿部卓也 様

★ 4 8 2 0 0

但 回数券代金

上記正に領収いたしました

内 訳

税抜金額

消費税額等(%)

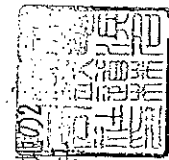

静岡県浜松市天竜区二俣町阿部14番地の2
天竜電気株式会社

820019-11枚=745円

CZ-199R

№ 7972

天竜浜名湖鉄道普通回数乗車券

平成 30.7.19 まで有効

至 8,200 円

掛川 ↔ 宮口



平成 30.4.20

天竜一俣 駅発行

- 終券片と同時に使用しないと無効です。
- 券面表紙区間外を乗車されたときは、別にその区間の普通旅客運賃をいただきます。
- 一部券片の使用後は払い戻ししません。
- 途中駅で下車しますと前述は無効です。

(11紙)

掛 川 ↔ 宮 口

決 裁	会派代表者		経理責任者		経理担当者	
<p>県 外 調 査 概 要 書</p> <p>平成 30 年 4 月 23 日</p> <p>会派名・議員氏名ふじのくに県民クラブ 阿 部 卓 也</p>						
目 的	<p>① 山口県周南市図書館…東静岡建設予定の県中央図書館計画関連調査</p> <p>② 北九州市スターフライヤー社…静岡空港就航の可能性調査</p> <p>③ 東京都港区 KAMIKATZ TAPROOM…徳島県上勝町アンテナショップ 調査</p> <p>④ 横浜 DeNA ベイスターズ BAYS…浜松市建設予定の県営球場建設関連調査</p>					
年 月 日	平成 30 年 4 月 16 日～20 日					
場 所	山口県周南市、福岡県北九州市、東京都港区、神奈川県横浜市					
内 容	<p>1 行程</p> <p>16 日 自宅→浜松→岡山県（岡山宿泊）</p> <p>17 日 岡山→周南市（図書館）→新山口（世界遺産議連視察団に合流）</p> <p>19 日 （小倉駅で視察団と離団）→北九州市（スターフライヤー社）→ （飛行機）→羽田→東麻布（徳島県上勝町アンテナショップ）（東京宿泊）</p> <p>20 日 東京→横浜市（横浜 DeNA ベイスターズ BAYS）→自宅</p> <p>2 応対者 別紙報告書に記載</p> <p>3 聴取内容 別紙報告書に記載</p> <p>4 県政への反映 別紙報告書に記載</p>					

*本概要書は、県外における調査研究活動のために政務活動費を支出した場合に提出する。

2018年4月17日

山口県周南市図書館 視察報告

対応者 周南市市議会議長 小林雄二 氏 (挨拶のみ)

議会事務局 磯部雄太 氏

中心市街地整備課 野村正純次長、藤井香係長

《視察目的》

東静岡駅前、建設を予定する静岡県中央図書館基本計画策定にあたり参考とするため。

- ・周南市は2市2町の合併でできた、山口県東部に位置する人口14万人のまち。
- ・昼間人口の方が1万人多い15万人という特徴がある。
- ・主要駅は新幹線徳山駅。この徳山駅に直結した形での再開発事業で設置されたのが周南市図書館。駅ビル再開発事業構想から始まった図書館建設だが、合併により周南市にはすでに5つの図書館があり賛否が分かれた。が、市民アンケート、対話集会などをつみあげ世論を形成し建設にこじつけた。
- ・市内に6つ目の図書館。しかも中央図書館とは800mしか離れておらず、それぞれの図書館の役割分担が大切。駅前のこの図書館には、「まちの賑わいの創出」が使命であり、そのため「市民活動支援センター」を併設し、スターバックスカフェ、フルーツパーラー、地場産品ショップ、イベントスペース、ビジネススペース、学習スペースを併設。
- ・キッズ図書コーナーは隔離させて設置。騒いでも大丈夫な空間づくり。それにより子どもと親がのびのび図書館を楽しめるスペースを創り出した。大人気で、本が多く借りられすぎて、本棚なスカスカというおどろくべき事実もを見せていただいた。
- ・2月3日オープンで、すでに4月までの2か月で50万人の来訪者を記録。(年間目標は120万人)
- ・業態は指定管理制度で公募。しかし応募はCCC(カルチュアールコンビニエンスクラブ)1社のみ。公開プレゼンののち決定した。
- ・CCCは、「まち全体のにぎわい創出」を志向しており、市の方針と合致した。
- ・CCCとは図書館完成前から、「まちなか活性化ミーティング」を定期開催。市民の参加意識を高めていった。
- ・総事業費は55億円。うちわけは、土地代7億5千万。旧駅ビル解体費用5億6千万円。建設費(上屋と多層式駐車場)30億円など。国の補助制度などでかなり市としては減免できた。社会資本関連交付金など。

- ・CCCへの指定管理料は、建物管理が5千万/年。図書館部分が1億円/年。平成34年までの5年2か月の契約。
- ・直営管理との比較シュミレーションは行い、直営だと上記経費に1億6千万かかり、さらにさまざまなノウハウの不足、営業時間の縛りなどマイナス部分が大きく、委託管理を選択した。
- ・現在、全職員・従業員がCCCの契約。市職員はゼロ。
- ・図書館の設計にあたっては、①多機能に使える建物設計、②デザインの力を大切に設計、③地元産の木材の多用による温かみの創出、④駅直結だけにまちの導線がスムーズになるような設計などに注力した。
- ・設計は内藤廣設計事務所。
- ・来館者は平日午前中であったが、多様な市民（年齢、性別、職種、目的など）が来館しており、目的にかなったスペースづくりができていていると感じた。

県政への反映

- ・駅直結だけに、東静岡に建設予定の図書館の参考にするには武雄市図書館より有効。
- ・「まちづくり、にぎわいづくりを創出するための図書館」という一貫したコンセプトで、書館建設に臨んでおり、大いに見習うべきである。
- ・市民を巻き込むこと、市民意識の醸成などに心配りをしており、指定管理者との連携を図書館完成前からしていることも見習うべきである。
- ・こども図書館部分の隔離はやはり正解だと感じる。
- ・また、行政の弱点を冷静にシュミレーションしてあぶりだし、民間の力（指定管理者）でなにを補うべきか、どんな人材を登用、育てるべきかを導き出していることも見事。
- ・にぎわい創出の空間として多目的に使用できる広いデッキの設置や、その他の部分でも導線を考え、多目的な利活用を見越しての工夫もされており参考にすべき点は多い。

平成 30 年 4 月 19 日

福岡県 北九州市 (株)スターフライヤー 視察報告

対応者 経営企画本部経営戦略部 山口正樹マネージャー

《視察目的》

スターフライヤーの静岡空港就航の可能性を探るため

- ・スターフライヤー社の現状をご説明いただく（別紙資料あり）
 - 2013 年にさまざまな要因で経営が苦しい時期があり、国際線からも撤退。経営危機。
 - 2014 年から、役員の交代など経営改善。路線改編。ANA との協力強化。
 - 2018 年赤字解消。国際線復帰。攻めの経営に転換。
- ・中期計画を 5 年ごと更新。現在は 2015 年～2020 年計画。
- ・2018 年 1 機新造。11 機体制へ。今後年に 1 機づつぐらい増やしてゆきたい。
- ・機材は A320。航続距離 5500 キロ。Max ハノイくらいか。
- ・機材の特徴は、革張りシートや広いピッチで解放感、ラグジュアリー感を出しており好評。
- ・そのため、席数を 150 に抑え、機材の重量も重いというデメリットもあるが、LCC に対抗して高級感で勝負。顧客満足度調査では 8 年連続国内航空 1 位。
- ・機体や関連グッズに等も専属デザイナーによる作成。
- ・2018 年 10 月の冬ダイヤから国際線に復帰。台北便を、福岡、北九州、中部の 3 空港から一気に一日一往復で飛ばす。
- ・マーケティングも、チャーター便で台北、マカオ、ムアン（韓国）などを飛ばして台北に。
 - 3 月に訪日チャーター便を 8 便飛ばして全便ほぼ満席。台湾は、訪日意欲も需要も旺盛。LCC よりも高級感で勝負、でも大手よりは安いで勝算あり。
- ・韓国のムアンは訪日需要はあるが、日韓関係他に左右されること多く不安定。
- ・この台北便は、コードシェアなどはせずすべて自社でやる。
- ・今後の展開は、台北便が落ち着きがでたら順次考えてゆく。

《静岡空港就航の可能性》

- ・静岡空港の魅力は、なんといっても「富士山」「東京に近い」こと。国際線造成するとき

には売りになる。

- ・正直、静岡空港の乗降客数には驚いた。羽田（東京）路線がなくこの数字は驚嘆。
- ・FDAとの兼ね合いは、スターフライヤーの退任した元社長がFDA現副社長で、微妙。話ができないわけではない。ANAとの連携はもちろん考えられる。
- ・チャーター便の可能性は考えたい空港だ。基本は北九州スタート静岡経由で。
- ・静岡空港便のなかで、ノーマークだったモンゴル便（航続距離はギリギリか）は興味。検討の価値があると感じる。
- ・台北便、沖縄便などは、北九州との組み合わせで、中華航空、ANAの静岡便の裏に飛ばして往復ができるのでは、と興味がある。冬ダイヤの台北便、夏ダイヤのみで飛ばす北九州—沖縄便の数字との兼ね合いをみて。
- ・静岡空港の運用時間は長いので利便性は高い。オーバーナイトステイや就航時の補助など個別案件ごとに話をしてみたい興味がある。
- ・今後台北便が落ち着いたら、静岡空港は検討に値することがよく理解できた。

< KAMIKATZ TAP ROOMの視察報告は別添のとおり >

県政への反映

今回の視察は、スターフライヤー社の現状を知ることと、静岡空港への就航の可能性を探ることであったが、経営戦略部のマネージャーと話をできたのが大きい。2時間もの時間を

とっていただいていた話あいは濃密で、スターフライヤー社の経営改善努力と独自のコンセプト戦略の成功による経営状況の好調さと、今後の攻めの経営姿勢がよく分かった。

また、静岡空港にも思いのほか興味をお示しいただき、この秋の台北便参入が落ち着いたら、本気でご検討をいただけるのではという手ごたえがあった。チャーター便等の造成など

こちらからの提案があってもよいのかな、と感じたので、県の空港部とよくよく検討をしてみたい。



KAMIKATZ TAP ROOM の視察報告

徳島県で最も人口が少なく、国内で一番小さい町でもあり上勝町は、2003年に日本初の「Zero Waste」宣言をし、今ではリサイクル率80%、生ゴミリサイクル率は実に100%を達成したまちである。国内外の注目が集まり「日本の棚田百選」や自然豊かな山や川、農産物などにより人気が集まり、まちおこしに成功している。

この町が、町の廃工場につくったブリックリーのアパレルショップを町のPRも兼ねて東京タワーの真下赤羽橋に出版した。まちのPRやアパレルショップとしての事例として、静岡県が東京に出版計画中の「食事もできるアパレルショップ」のモデルとして視察。

内装デザインは（空間設計）は上勝町のブリックリーと同じ設計事務所によるもので、大木や上勝町の自然が感じられる作りになっている。上勝産の産品によるBBQが楽しめるとともに、上勝町の情報入手ができており、「次は現地に行ってみよう」という想いを持たせるものであった。大いに参考としたい。

4月20日(金)

(株)横浜DeNAベイスターズ BAYS 視察

対応者 (株)横浜DeNAベイスターズ 管理本部総務グループリーダー

青木慎哉 氏 045-681-0811

《視察目的》 浜松市に建設構想が進む県営球場の建設に関連して、横浜市とDeNAベイスターズが協働してすすめている「横浜スポーツタウン構想」についてヒアリングし浜松市への県営球場建設および遠州灘海浜公園の整備構想の参考とするため。

- ・横浜スタジアム前の旧関東財務局(横浜市需要文化財)を15年の指定管理でDeNAが管理運営し、「THE BAYS」と名付け、スポーツを通した町おこしに役買っている。家賃は300万円/月
- ・「横浜スポーツタウン構想」は、DeNA、横浜スタジアム、ベイスターズ、横浜市の4者で包括提携を結んで、さまざまな取り組みをしてゆく。
- ・「THE BAYS」は、4階にベイスターズのオフィスが入り、3階が多目的会議室、2階が会員制のシェアオフィス・LABとなっているが、スポーツ関連の企業や大学の研究所が入居している。また、会員制のランニングステーションになっていて、更衣室、シャワーがあり。1階は、レストランと球団グッズの新コンセプトブランド(Life Time + Baseball)のショップが入居。B1はスタジオになっており、委託契約を結んでいるスポーツジム会社が企画運営し、ヨガ教室や、ベイスターズチアガールによるダンス教室などが開かれるスペースになっている。
- ・建物前の日本大通りに面した歩道では、オープンカフェを「日本通活性化委員会」の一員として展開中。

県政への反映

今回は、会派の浜松市選出議員を中心に5月に横浜市ほか関係機関を含めた「スポーツによるまちづくり構想」に関する視察団の打ち合わせが主目的だったが、建物管理や会社

方針の一端などをお聞き出来て大変参考になった。これで、行政側の取り組み方を調査するときの基礎ができたので、浜松市と静岡県がどう取り組むべきかを横浜市に細部にわたって確認できる。

今回の浜松への球場建設構想を、静岡県としてただ単に球場をつくるだけでなく、いかに賑わいを生み出し、スポーツの拠点として形作るかが大切であるので、その構想をつくる基本的な参考として研究に取り組みたい。

整理番号 17

決裁	会派代表者		経理責任者		経理担当者	
----	-------	--	-------	--	-------	--

使途項目 サーチキー 支出証拠書

774 - 005

(会派名・議員氏名 ふじのくに県民クラブ - 阿部卓也)

経費項目	調査研究費・研修費・広聴広報費・要請等活動費・会議費・資料作成費・資料購入費・事務費・事務所費・人件費		
内容	世界遺産富士山保存管理推進議員連盟県外視察		
年月日	平成30年4月17日~平成30年4月19日	金額	4,116 円

目的	世界遺産の保存管理、PRなどの事例の視察
使途	交通費、宿泊費、施設入場料
政務活動・ 県政との 関連性	世界遺産に関する諸施策の参考とするため

《領収書貼付

株式会社 JTB

No 60000478400-01-76 ※
2018年5月17日

領 収 証

阿部 卓也 様
下記の金額正に領収いたしました

¥ 41,116 票

但し 4月17日 視察にかかわるご旅行代金として

ご入金
内 訳

2018/05/17 その他

¥41,116

¥0

出納責任者

静岡支店

取扱者

054-251-2398

按分の理由	領収書金額(a)	按分率(b)	政務活動費支出額(a×b)
全て政務活動にかかるものである。	4,116 円	100 %	4,116 円

※ 按分による支出がある場合は、領収書等の金額、按分率及び政務活動費の支出額をそれぞれ該当欄に記入すること。

ご旅行代金内訳書

阿部 卓也 様

【平成30年度 世界遺産富士山保存管理推進議員連盟視察】

この度はJTBをご利用頂きましてありがとうございます。
ご依頼の手配につきまして、ご請求の内訳は下記の通りとなります。





観光庁長官登録旅行業第64号
株式会社JTB

静岡支店
〒420-0857 静岡市葵区御幸町5-9
TEL 054-251-2398
支店長：杉浦 孝典
取扱管理者：
担当者：
作成日：2018年5月8日

代金： ¥41,116 ※

項目	摘要	単価	数量	金額
宿泊代	4/17 萩ロイヤルインテリジェントホテル(1名1室朝付)	¥7,500	1	¥7,500
宿泊代	4/18 ロイヤルホテル宗像 (1名1室 朝付)	¥11,800	1	¥11,800
貸切バス代	中型バス ガイド付 3日間1台(1名あたり料金)	¥17,841	1	¥17,841
入場代	4/17 萩 菊屋家住宅	¥600	1	¥600
入場代	4/17 萩 青木家住宅	¥100	1	¥100
入場代	4/17 萩 明倫学舎	¥300	1	¥300
入場代	4/17 萩 木戸孝允旧宅	¥100	1	¥100
車両航送賃	4/18 神湊⇄大島 往復 中型バス(9m未満) 1台	¥1,327	1	¥1,327
乗船代	4/18 神湊⇄大島 往復 団体割引	¥1,008	1	¥1,008
旅行企画料金		¥540	1	¥540
合計				¥41,116
【備考】				

決 裁	会派代表者		経理責任者		経理担当者	
<p>県 外 調 査 概 要 書</p> <p>平成30年4月20日</p> <p>会派名・議員氏名ふじのくに県民クラブ 阿 部 卓 也</p>						
目 的	世界遺産の保存管理・PR・南運施策などの事例視察					
年 月 日	平成30年4月17日(火)～19日(木)					
場 所	山口県・福岡県					
内 容	<p>1 行程 4/17 新山口駅に合流。議連借上バスにて視察。 4/18. 終日</p> <p>2 応対者 4/19 AM 議連借上バスにて視察... 中小倉駅にて解散。 別紙詳細</p> <p>3 聴取内容 別紙詳細</p> <p>4 県政への反映 世界遺産の維持管理・PRなどの事例を活かして、 県内での南運施策に反映させたい。 また、今回の視察は地元の方々も活動に能動的な ことが目立った。この経験を生かして工夫をしていきたい。</p>					

*本概要書は、県外における調査研究活動のために政務活動費を支出した場合に提出する。

山口県及び福岡県調査出張 復命書

1 出張目的

世界遺産「富士山」の保存管理の参考とするため、「明治日本の産業革命遺産」の萩エリアの構成資産等及び「『神宿る島』宗像・沖ノ島と関連遺産群」の構成資産等を視察した。

2 出張者

(世界遺産富士山保存管理推進議員連盟)

森 竹治郎	県議会議員	(文教警察委員会)
多家 一彦	//	(企画文化観光委員会)
渥美 泰一	//	(企画文化観光委員会)
小楠 和男	//	(建設委員会)
山田 誠	//	(総務委員会)
鈴木 澄美	//	(産業委員会)
木内 満	//	(産業委員会)
中澤 通訓	//	(建設委員会)
阿部 卓也	//	(産業委員会)
櫻町 宏毅	//	(危機管理くらし環境委員会)
大石 哲司	//	(危機管理くらし環境委員会)
前林孝一良	//	(厚生委員会)

(事務局)

3 出張期間

平成30年4月17日(火)～4月19日(木)

4 視察先(ゴシックは構成資産)

(1) 明治日本の産業革命遺産

萩・明倫学舎(ビジターセンター)、
萩城下町(青木周弼旧宅、木戸孝允旧宅、菊屋家住宅)、
萩反射炉、松下村塾

(2) 「神宿る島」宗像・沖ノ島と関連遺産群

大島交流館、宗像大社(沖津宮遙拝所、中津宮)、
新原・奴山古墳群、海の道むなかた館、宗像大社(辺津宮)・神宝館

5 視察行程

月日	行程
4月 17日 (火)	熱海駅 (08:12発) - こだま635号 - 三島駅 (08:24発) - 新富士駅 (08:39発) - 静岡駅 (9:10発) - ひかり463号 - 浜松駅 (09:37発) - 名古屋駅 (10:13発) - のぞみ17号 - 新山口駅 (12:57着) - 借上バス - 萩市・明倫学舎 (世界遺産ビジターセンター) (14:30着/16:00発) - 借上バス - 萩城下町 (青木周彌旧宅→木戸孝允旧宅→菊屋家住宅→高杉晋作立志像) (16:10着/17:30発) - 借上バス - 萩ロイヤルインテリジェントホテル (17:45頃着 (泊))
4月 18日 (水)	萩ロイヤルインテリジェントホテル (08:00発) - 借上バス - 萩反射炉 (8:30着/8:50発) - 借上バス - 松下村塾 (09:05着/09:40発) - 借上バス - 福岡県宗像市神湊港 (13:50発) ~フェリー~ 大島港 (14:20着) - 大島交流館 (14:30着/15:00発) - 借上バス - 宗像大社沖津宮遥拝所 (15:15着/15:30発) - 借上バス - 宗像大社中津宮 (15:35着/15:50発) - 借上バス - 大島港 (16:20発) ~フェリー~ 神湊港 (16:50着) - 借上バス - ロイヤルホテル宗像 (17:20頃着) (泊)
4月 19日 (木)	ロイヤルホテル宗像 (9:00発) - 借上バス - 新原・奴山古墳群 (9:20着/09:45発) - 借上バス - 海の道むなかた館 (10:00着/10:15発) - 徒歩 - 宗像大社辺津宮・神宝館 (10:20着/11:10発) - 借上バス - 小倉駅 (13:27発) - のぞみ32号 - 新大阪 (15:43発) - ひかり474号 - 浜松駅 (17:06着) - 静岡駅 (17:32着) - 三島駅 (17:77) 静岡駅乗換え (こだま668号) - 新富士駅 (18:04) - 熱海駅 (18:31着)

6 視察概要

(1) 萩・明倫学舎 (世界遺産ビジターセンター)、萩城下町

ア 対応者 萩市文化財保護課世界文化遺産室長兼まちじゅう博物館推進課長 阿武 宏
萩市文化財保護課総括専門職 柏本秋生
明倫学舎ガイド 末永氏

イ 日 時 平成30年4月17日(火)午後2時30分から午後5時30分まで

ウ 視察の概要

- 萩・明倫学舎は平成29年3月にオープンした。世界遺産ビジターセンターと幕末ミュージアムからなる。
- 整備費用は、本館、2号館合わせて14億円 (うち世界遺産ビジターセンターの展示は1億円)
- 1年で30万人が訪問し、有料のビジターセンターも10万人が訪問している。
- 世界遺産ビジターセンターでは、導入部分で「明治日本の産業革命遺産」全体の8エリア23資産の解説をしたうえで、萩市内の構成資産の説明をしている。
- 映像展示を中心に分かりやすい解説がなされている。

(質問)

Q 観光客数が減少に向かわないために必要なことは？

A リピーター確保に気を配っている。おもてなしの心。その人たちに合わせてしゃべることが重要。興味のあり方で対応も変える。

Q ガイドはどのぐらいいるのが？

A ガイドは24人。1日7人体制で回している。

明倫学舎で、萩市内の構成資産について学んだ後に、萩市職員の案内で萩城下町を視察

青木周弼旧宅→木戸孝允旧宅→菊屋家住宅→高杉晋作立志像

○萩市内は、景観配慮から商店の看板等の色調をこげ茶色に近い色としている。（宝くじ販売所→こげ茶と白、UNIQLO→赤みかかった茶色など）山口県のガードレールは、全国でも珍しく黄色（過去の国体に合わせ県下のガードレールを黄色に統一した経緯がある）だが、萩市内は、白色のものを使用している。

○萩城下町は国の史跡として指定されているため、地域内の個人住宅が改築するときには届出が必要。（代わりに国、市から文化財保護のための補助金が出る）

○城下町における案内看板は、日本語と英語

青木邸や木戸邸では、それぞれ、ガイドが待機していたが、館内に掲示された詳細な解説は日本語のみ

（質問）

Q案内看板は、日本語と英語表示のみだが、萩市内の外国人旅行者の状況はいかがか。

A最近は、団体客が3グループいると、うち1つは中国人か韓国人の団体である。世界遺産登録されたばかりで、英語以外の外国語対応が追いついていないのが現状。県の財政的な支援が無く、萩市の限られた財源で対応しているため、まずは、英語の看板整備をしている。

Q萩市内の周遊促進策として工夫していることは何か。

A萩市文化財施設一日券の発行（310円／1日で通常1000円/1施設の9施設を見学可）と市内循環バス（2系統）の運行（100円/1回）

(2) 萩反射炉

ア 日 時 平成30年4月18日(水)午前8時10分から午前8時20分まで

イ 視察の概要

○佐賀藩の反射炉をモデルとした試作品であった。

○ガイドの小屋があったが、早朝のため、ガイドは不在。

○反射炉の傍には、QRコードを用いた案内板があった。

(3) 松下村塾

ア 日 時 平成30年4月18日(水)午前8時40分から午前9時10分まで

イ 視察の概要

- 松蔭神社前には、大型バス対応の駐車場整備がなされていた。
- 松下村塾があった場所に、吉田松陰の死後、松蔭神社が建てられた。
また、松下村塾に隣接し松蔭の実家が復元され、吉田松陰が萩で、明治維新（明治日本の産業革命）の原動力となった人材の育成を行っていたことを示している。
- 視察終了時に、複数の団体客が来訪していたが、それぞれに世界遺産ガイドがついて案内を行っていた。

(4) 大島交流館、宗像大社（沖津宮遙拝所、中津宮）

- ア 対応者 福岡県文化振興課世界遺産室 磯村幸男
宗像市都市再生担当部長 中村時広（29年度まで担当）
宗像市世界遺産課主任技師 岡 崇

イ 日 時 平成30年4月18日（水）午後2時30分から午後3時50分まで

ウ 視察の概要

- 世界遺産登録により、本土の宗像大社（辺津宮）の来訪者は三割増しぐらいの感覚があるが、大島まで船で渡って見学する人は少ない。
- 島内の道路が狭く、大型観光バスでの移動が困難であり、島内の世界遺産循環バスかタクシーを利用するのが通常の交通手段である。
- 大島交流館には3面映像の設備を設置した。施設が世界遺産の紹介よりも島民との交流に重点を置いているため、大島の人々が抱く沖ノ島への思いや、日常の暮らしを紹介している。
- イコモス調査員も沖ノ島に渡る際には、海水で禊を行い島に入った。
- 沖ノ島になぜ入れないのかと聞かれることが多い。神は本殿の中にいるのであり、通常の神社でも本殿には一部の神職しか入ることができない。沖ノ島が神のおわすところであることを考えれば自明の理である。
- 宗像市では、ボランティアガイドを約100人養成しており、うち7人が大島にいる。（ガイド料：2,000円/1時間）
- 晴天であったが、沖合いに霞がかかっていたため沖ノ島を見ることはできなかった。

(5) 新原・奴山古墳群

- ア 対応者 福岡県世界遺産室宗像・沖ノ島遺産係長 仲谷 隆造
福津市教育委員会文化財課世界遺産係長 池ノ上 宏

イ 日 時 平成30年4月19日（木）午前9時20分から午前9時45分まで

ウ 視察の概要

（説明）

- 沖ノ島の祭祀を執り行っていたと考えられる古代豪族宗像氏の墓所。
- 展望所から古墳群を眺めつつ、福津市文化財課の説明を受けた。
- 展望所は、世界遺産登録を機に整備され、平成30年3月に完成したばかりであった。
- 世界遺産登録記念銘と解説板も設置されていたが、日本語と英語のみ

- 公共交通の便が悪いため、土日は駅から10人乗りのジャンボタクシーを1日5便走らせている。
- 協議会の外国語パンフ等は作成しているが、福津市としての外国語対応ができていない。
- 古墳群が連なっているのを横から見られる位置に、もう1箇所駐車場の整備を予定している。完成は5年ぐらい先になる。
- 現存する古墳は、41基ある。古墳番号は42号以降の番号も振られている。欠番の理由は、昭和の時代に国道整備や農業用施設整備のために壊してしまっているため。
- 今後、発掘調査を行うことで、沖ノ島との関連性をより証明できることを期待している。

(質問)

- Q JAの施設(古墳群の間に建っているカントリーエレベーター(穀物乾燥施設))はイコモスの調査の際に取れと言われなかったか?
- A 推薦書には平成32年3月末までに移転予定と記載している。移転先等についてJAと調整が進んでいる。
- Q 古墳群の土地の所有者は?
- A 当初は区有地、個人所有地等が混在していたが公有化を進めている。9割が既に公有化されたが、現在は移転補償等の調査に重点を置いているため、公有化は進んでいない。

(6) 海の道むなかた館、宗像大社(辺津宮)・神宝館

ア 対応者 福岡県世界遺産室宗像・沖ノ島遺産係長 仲谷 隆造
宗像大社権宮司 葦津 幹之
宗像大社神職 吉武さん

イ 日 時 平成30年4月19日(木)午前10時00分から午前11時10分まで

ウ 視察の概要

(海の道むなかた館)

- もともと宗像市の郷土文化学習交流館として平成24年に開館し、現在では「神宿る島」宗像・沖ノ島と関連遺産群の仮設のガイダンス施設として位置づけられている。(通常展示は無料)
- 平成30年3月29日に体感映像が見られる設備(高さ7m×幅18m)が完成した。5分半の映像を放映していただいたが、映像コンテンツは試作段階であり、今後、強化していくとのこと。
- このほか、3Dシアターも備えている。

(宗像大社(辺津宮))

- 最初に葦津権宮司から概要説明を受けた後、神職の吉武氏の案内で社殿や沖ノ島の出土品(国宝8万点)を展示してある神宝館を見学した。
- 日本では世界遺産登録にあたり、観光面での集客効果を期待する向きが強いが、宗像の場合、地元住民の信仰心が厚く、観光素材となるのではないかという心配のほうが強くと、登録反対の意見も根強かった。宗像大社としては、古代から連綿と続く「信仰」を後世に伝えていくための手段として、世界遺産登録に協力をした。

まず、日本文化を海外の方に勉強してもらおう。観光は、その後から付いてくる。という考え。

- 世界遺産に登録された当初は訪問客数が30%増ぐらいまで伸びたが、29年度でみると前年比10%増ぐらいである。
- 沖ノ島の一般人の立入禁止や女人禁制（2000年間女性の立ち入りが無い。相撲の伝統とは比較にならない）といった伝統は、世界遺産登録されても守っていく。（ユネスコからも伝統を守ることが重要だという意見をいただいております、「世界遺産になったから皆に見せるように」ということにはならない。）
- これまで、沖ノ島でも年1回だけ現地の大祭の時に一般公募で上陸できる人（男性）が選ばれていたが、世界遺産登録を機に公募を中止している。
- 沖ノ島の港は、避難港になっているため、海は荒れると船が入ってくる。しかし、島の奥には立入らせず、島のルールを守ってもらっている。島自体が宗像大社の所有地なので、陸地はこのような措置が取れるが、近年はダイバーが島のすぐ近くに接近する等、世界遺産登録後に新たな問題も発生している。（海は皆のものなので、近接禁止を主張できない）
- また、中国や朝鮮半島が近く、近年、日本海側で、工作船などの漂着のニュースが多いため、神職がたった一人で島を守っているときに外国船に上陸をされることを想像すると怖い。
- これまで培われた伝統を継承していくにあたって、日本人だけではなく世界の人々にも平易な言葉で分かりやすく伝えていくことが課題である。

「明治日本の産業革命遺産」の萩エリアの構成資産等及び「『神宿る島』宗像・沖ノ島と関連遺産群」の構成資産等の視察



明倫学舎(世界遺産ビジターセンター)
萩市職員より説明を受ける

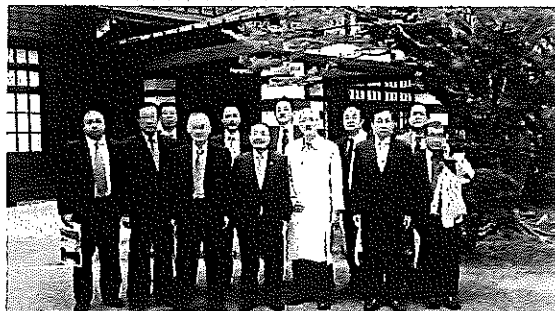

明倫学舎前にて



景観に配慮し、色調を変えたUNIQLO看板と構成資産案内看板
(赤地に白文字→白地に赤茶色文字)

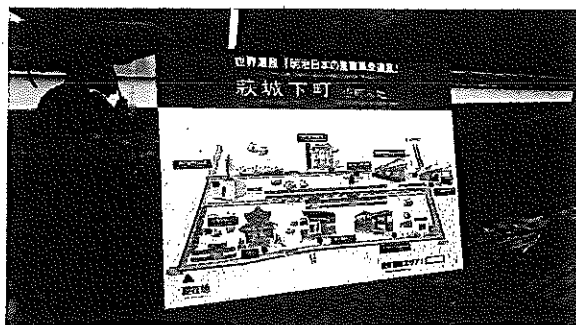

城下町案内看板(日・英)



青木家

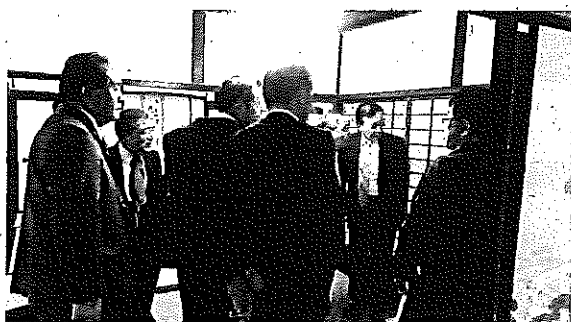

青木家にて萩市職員より説明を受ける



木戸孝允旧宅



木戸孝允旧宅 内部



菊屋家住宅（奥の白い建物）



菊屋家住宅(豪商の邸宅だが、萩藩の迎賓館的役割を果たしていた)



萩城下町では、明治維新で失業した武士の収入源として夏みかん栽培が推奨され、今でも各家の庭には夏みかんが残る

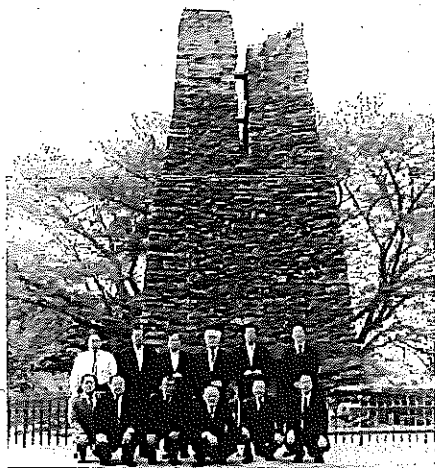

反射炉案内のQRコード看板

萩反射炉

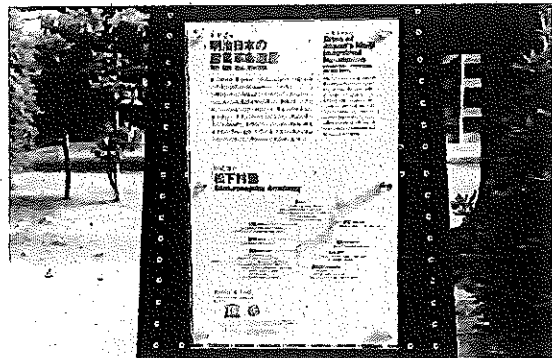
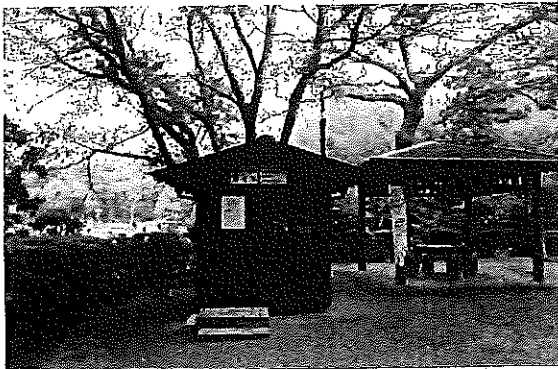

反射炉のガイド小屋

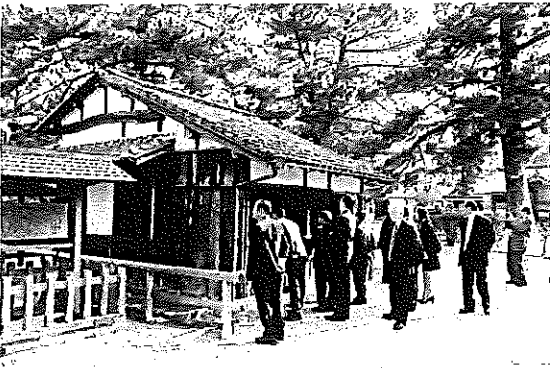

松下村塾(外観)

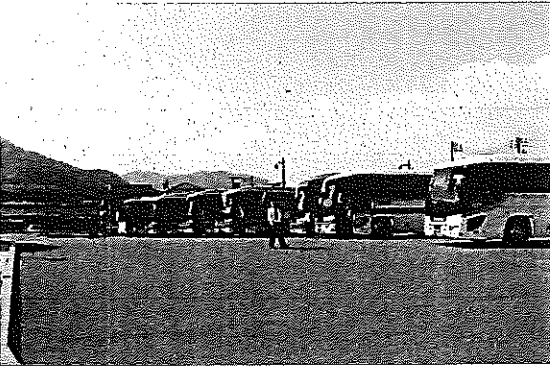

松下村塾(松蔭神社)前に整備された大型駐車場



大島交流館

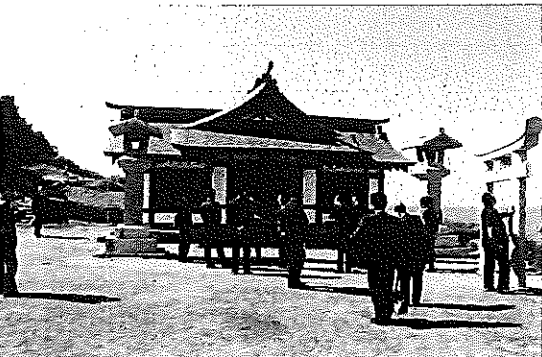

沖津宮遷拝所

松下村塾記念銘



松下村塾(内部)



大島交流館での説明

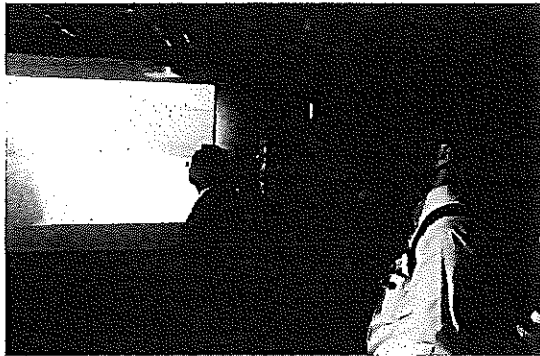

大島交流館の3面スクリーンで画像解説を鑑賞



沖津宮遷拝所にて

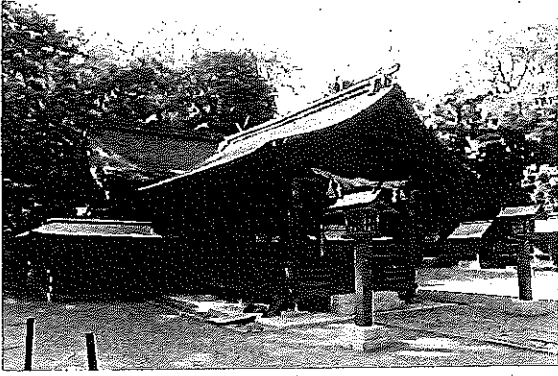

宗像大社 中津宮 社殿

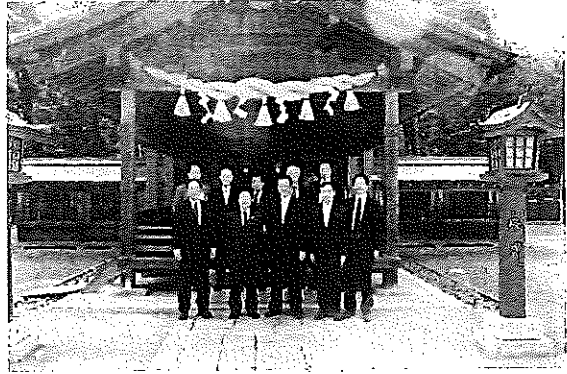

中津宮にて

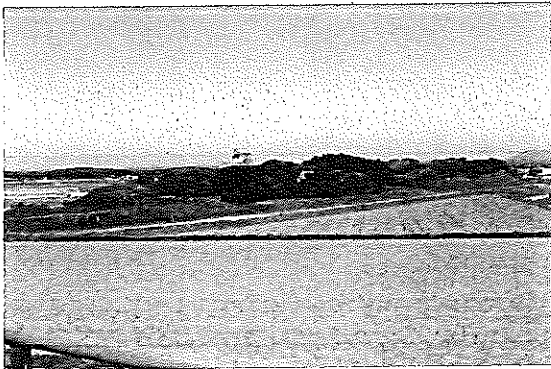

新原・奴山古墳群(展望所より)
中央にカントリーエレベーターがあり、撤去予定



新原・奴山古墳群展望所にて、福津市文化財課から説明を受ける
右奥にガイド詰め所も整備されている

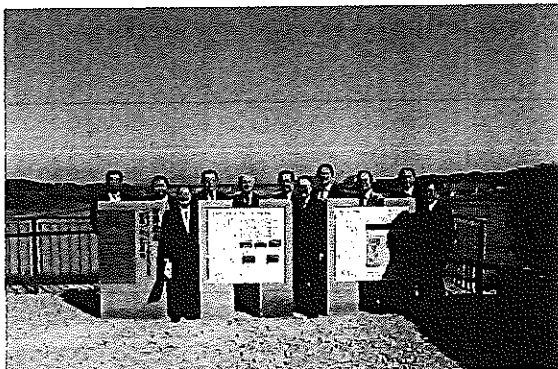

新原・奴山古墳群の世界遺産登録記念銘と解説板



海の駅むなかた館エントランス

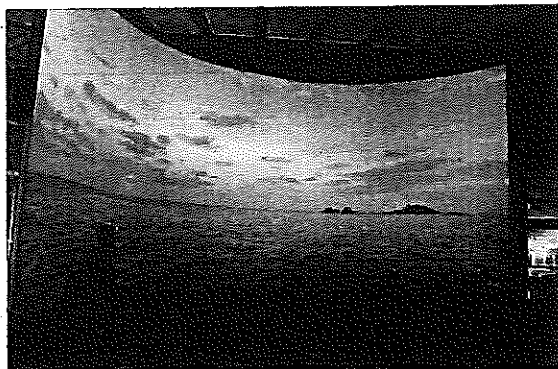

海の駅むなかた館 大型スクリーン



宗像大社 中津宮の大型駐車場

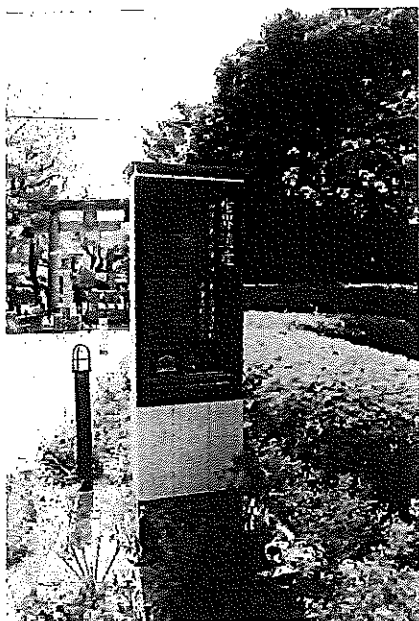

辺津宮世界遺産登録記念銘(他所と異なり、周囲に溶け込ませるため木目調としている)



宗像大社 辺津宮 社殿



宗像大社 神宝館前 案内いただいた吉武氏と共に。

萩市観光政策部 文化財保護課

総括専門職

かしもと あき お
柏本 秋生

〒758-8555
山口県萩市江向510番地 TEL 0838-25-3131
E-MAIL 1170@city.hagi.lg.jp



「萩」という名の世界遺産。

萩市観光政策部 世界文化遺産室
文化財保護課 世界遺産推進課
兼 まちづくり博物館推進課

阿武 宏

課長 (兼務) ANNO HIROSHI

〒758-8555 山口県萩市江向510
TEL 0838-25-3380
FAX 0838-26-0716
E-mail 1146@city.hagi.lg.jp

福岡県世界遺産室

宗像・沖ノ島遺産係長 **仲谷 隆造**

福岡県 人づくり・県民生活部 文化振興課世界遺産室 宗像・沖ノ島遺産係
〒812-8577 福岡市博多区東公園 7-7
TEL 092(643)3162 FAX 092(643)3163
nckaya-r2409@pref.fukuoka.lg.jp
nckayoryuzo@gmail.com



福岡県 人づくり・県民生活部 文化振興課 世界遺産室

磯村 幸男
ISOMURA Yukio

〒812-8577 福岡市博多区東公園7-7
Tel: 092-643-3162 Fax: 092-643-3163
E-mail: isomura-yz153@pref.fukuoka.lg.jp

福岡の世界遺産



沖ノ島(宗像市)



世界遺産CITY
宗像
Awarded Status of Outstanding Universal Value and Inscribed on the World Heritage List

宗像市 都市建設部 都市再生担当部長
中村 時広 Tokihiro Nakamura

〒811-3492 福岡県宗像市東郷1丁目1番1号
TEL 0940-36-9777 (直通) FAX 0940-37-1242
0940-36-1121 (代表)
naka0545@tw.city.munakata.fukuoka.jp
http://www.city.munakata.lg.jp



世界遺産CITY
宗像
Awarded Status of Outstanding Universal Value and Inscribed on the World Heritage List

宗像市 市民協働環境部 世界遺産課
主任技師 **岡 崇** Takashi Oka

〒811-3492 福岡県宗像市東郷1丁目1番1号
TEL 0940-36-9456 FAX 0940-36-6912
okata0566@tw.city.munakata.fukuoka.jp
http://www.city.munakata.lg.jp

福津市教育委員会

福津市 古墳キャラクター

文化財課

世界遺産係長 **池ノ上 宏**

〒811-3293

福岡県福津市中央1丁目1-1

TEL 0940-43-8134/FAX 0940-43-9004

E-mail bunka@city.fukutsu.lg.jp

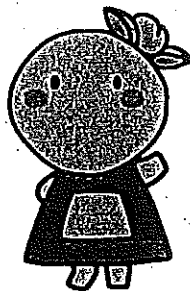

ふんちゃん



世界遺産CITY
宗像
Awarded Status of Outstanding Universal Value and Inscribed on the World Heritage List

宗像市 市民協働環境部 世界遺産課
課長兼活用係長
高倉 庸輔 Yoosuke Takakura

〒811-3492 福岡県宗像市東郷1丁目1番1号
TEL 0940-36-9456 FAX 0940-36-6912
taka0577@tw.city.munakata.fukuoka.jp
http://www.city.munakata.lg.jp

宗像 大 社

権 宮 司 葺 津 幹 之

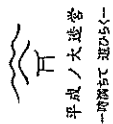

平成ノ大造営
一階建て 延焼防止

〒811-3293
福岡県宗像市田島二二三一
TEL (0940) 六二一一三一一
FAX (0940) 六二一一三一一
URL http://www.munakata-taisha.or.jp/
E-mail ashizu@munakata-taisha.or.jp

整理番号 18

決裁	会派代表者		経理責任者		経理担当者	
----	-------	--	-------	--	-------	--

使途項目 サーチキー 支出証拠書

774 - 003

(会派名・議員氏名 ふじのくに県民クラブ - 阿部卓也)

経費項目	調査研究費・研修費・広報広報費・要請情報謝費・会議費・資料作成費・資料購入費・事務費・事務所費・人件費		
内容	県外視察 (東京都: Discover Japan 社訪問)		
年月日	平成30年4月27日~平成 年 月 日	金額	12041 円

目的	静岡県→マール出展に際しての助言を求めたい		
使途	交通費		
政務活動・ 県政との 関連性	より費用対効果の高いマール出展可能な 県のマール出展に際しての助言を求めたい		
《領収書貼付枠》			
新幹線 静岡 → 新横浜) ※	※ JR代金のみ	11330円
JR線 新横浜 → 長津田			
東急線 長津田 → 甲賀			247円
東急線 甲賀 → 神保町			390円
地下鉄 神保町 → 市ヶ谷			74円
JR線 市ヶ谷 → 東京 → 静岡	※		
新幹線			

按分の理由	領収書金額(a)	按分率(b)	政務活動費支出額(a×b)
全て政務活動にかかるものである。	12,041 円	100 %	12,041 円

※ 按分による支出がある場合は、領収書等の金額、按分率及び政務活動費の支出額をそれぞれ該当欄に記入すること。

お客様控

クレジットカードご利用票 / CREDIT CARD SALES SLIP

R415

有XX-XX

(JR東海)

¥11,330

会社名・会員番号
取引内容:お買上

支払区分: 一括 MS

商品名: (一括発券)乗車券類 3枚(冊)

4月23日 静岡→新横浜 他

乗車変更や払戻しの取扱箇所、内容、方法等に制限があります。

払戻しの際は購入時のカードをお持ちください。

この控は大切に保存してください。

30.-4.23 10043-05

静岡駅MR005発行

領収書No 11
駅No 5201160 窓口No 5

領 収 書

阿部卓也 様

金額 ¥11,330円
「消費税等込み」

但し、乗車券類(クレジット扱い)として

30年 4月23日
東海旅客鉄道株式会社

ご利用いただきましてありがとうございます

印紙税申告納
付につき名古屋中村
税務署承認済

静岡駅

現金出納社員

ICカード残額ご利用明細

カード番号: [REDACTED]



残額履歴

月日	種別	利用駅	種別	利用駅	残額
0215	物販				**424
0216	入	神戸新交	出	神戸新交	**214
0216	現金	神戸新交			10214
0216	入	神戸新交	出	神戸新交	10004
0216	入	阪神電鉄	出	阪神電鉄	*9864
0216	入	JR西日本	出	JR西日本	*8784
0217	入	京都市交	出	京都市交	*8524
0217	入	京都市交	出	京都市交	*8264
0217	物販				*8113
0217	物販				*7411
0218	物販				*6211
0328	物販				*6106
0419	入	京急羽内	出	京急品川	*5699
0420	入	東急目黒	出	日本大通	*5222
0420	入	日本大通	出	横高橋	*5012
0420	入	市 横濱	出	市 新横	*4775
0423	入	東急長津	出	用賀	*4528
0423	入	用賀	出	地神保町	*4138
0423	入	都神保町	出	都市ヶ谷	*4064
0423	入	市ヶ谷	出	水道橋	*3931

247円
390
74

2018.04.24 09:33 東京 駅575発行
ご利用ありがとうございます。
(1/1) JR東日本

様式第2号

決 裁	会派代表者		経理責任者		経理担当者	
<p>県 外 調 査 概 要 書</p> <p>平成 30 年 4 月 25 日</p> <p>会派名・議員氏名ふじのくに県民クラブ 阿 部 卓 也</p>						
目 的	東京でのショールーム企画会社調査（静岡ショールーム出店の助言聴取）					
年 月 日	平成 30 年 4 月 23 日					
場 所	東京都世田谷区用賀					
内 容	<p>1 行程 静岡→（新横浜経由）→用賀（株式会社樫出版社）→神保町→市ヶ谷→東京→静岡 *株式会社樫出版社は、刊行物「Discover Jaoan」の出版元</p> <p>2 応対者 別紙報告書に記載</p> <p>3 聴取内容 別紙報告書に記載</p> <p>4 県政への反映 別紙報告書に記載</p>					

*本概要書は、県外における調査研究活動のために政務活動費を支出した場合に提出する。

2018年4月23日(月)

Discover Japan 訪問 報告書

対応者 (株) 榎 (えい) 出版 営業第1課 林 課長

Discover Japan ビジネスユニット 宮地菜月 氏

《訪問目的》

静岡県の東京でのショールーム出展が適当な場所が見つからず苦戦している状況を打破するために、富山県のショールーム(日本橋)などの企画を手掛けて、継続的に雑誌での紹介も続けているDiscover Japan編集部へ、出展場所のヒントや興味をもってくれそうな関係者の紹介を依頼するために訪問。

《面談内容の報告》

- ・まず、全国のショールーム(アンテナショップ)の東京の路面店で黒字のところはほとんどない。それは高すぎる家賃と物販量が見合わない。それは承知しておいた方がよい。
- ・県のブランディングという観点に絞っての出展と考えるということでの広告宣伝費だという意思統一を図っておかないと、後々費用対効果の評価についてのズレがあるので、それは今のうちに調整しておくべきと感じる。
- ・現状、銀座・日本橋を中心に各県のショールームがあるが、実は場所はいいけど人はこないという状況。ゆえに富山などは絶えずイベントや講演会などをひらいて多種多様なひとたちにアピールをすることに注力している。
- ・ゆえに無理に銀座・日本橋である必要はないと感じる。大切なのはインパクトとメッセージ性、そしてストーリーがあることだと感じる。
- ・ちなみに、東京でショールームを出してブランディングするためには、街のカラーというか格というようなものがあり、池袋、大塚や下町(東京スカイツリー含む)ではちょっとブランディングにはならないのでは。格的には、やはり銀座、日本橋、青山、六本木、麻布、目黒、中目黒、代官山、品川などか。渋谷は若者だけにターゲットにするなら良いと思う。
- ・もしDiscover Japanで静岡県をブランディングするならば、“静岡県が見えること、近いこと”を最大限に生かす。例えば、高層ビルの最上階で富士山を望めるところで、静岡県産の美味しい料理を食べてもらう場所にする。そしてその素材をネット注文や産地の紹介をITCで行う。また、食の仕事人を派遣し本物味を知ってもらい、現地へ、お店へいってみたいと思わせる。また、各市町の担当者を交代で派遣し、それぞれの観光案内やツアーの販売をする。

- ・“メディアがどうすれば食いつくか”を考えるべき。日本橋、銀座では“またか”程度でひっかからない。設計などに有名建築家を投入して工夫を凝らすとかしないとダメ。
- ・であれば、「高層ビルの最上階で富士山」という選択も費用対効果が大きいと考える。
- ・「場所そのものを観光名所にする」という考え方でどうか。品川がよいのではないか。東海道の最初の宿場であるし、羽田への入り口でもあり、外国人も見込める。また即新幹線に飛び乗って静岡県にいける。もしくは、やはり港区、中央区内か。浜松町は地名でのゆかりはあり、貿易センタービルなどはよい気がするが、集客力がある場所ではない。
- ・高層ビルの不動産に強いのは、やはり三井、三菱、森ビル。そこにあたってみたらどうか。
- ・もしくは、東京にこだわらず海外に目を向ける時代であると思う。海外出店すれば、メディアは大注目する。一番適当と考えるのは「香港」。台湾でもソウルでも上海でもなく、シンガポールも今いちだと感じている。香港は中国という大消費地を背後に抱え、欧米のゆかりが色濃く残る土地柄であるので。
- ・ちなみに、ヨーロッパや北米にだす器量があれば、もちろんそれもよいが、南欧はモノを買わないひとたちなので大変。が、テストマーケティングするならやはり、パリ、ロンドン、ミラノ、ベルリン。Discover Japan もパリにテストショップを出したが大変。
- ・北米は消費意欲は高い。が、賃料も高いと思う。例えば大学の中にだしてしまうとか、少しひねりをいれたらどうか。(スタンフォードとかどうか→出せたら最高ではないか)
- ・海外出店で先を見越して出すなら、インドかロシアだと思うがリスクは高いし、プランディング力はまだ弱い。

県政への反映

訪問して大変勉強になりました。やはり時代の最先端や、日本の良さの再発見をして内外に発信をすることをコンセプトにしている雑誌だけあって、観点が鋭く、かつ静岡県の「セールスポイント」や「特性・強み」を的確にご指摘いただいた気がします。

県の担当課とも相談をして、よりよいカタチを見いだせるよう今後も試行錯誤を重ね、すばらしいショールームを出展できるよう努力をしたいと思います。

整理番号 19

決裁	会派代表者		経理責任者		経理担当者	
----	-------	--	-------	--	-------	--

使途項目 サーチキー 支出証拠書

780 - 001

(会派名・議員氏名 ふじのくに県民クラブ - 阿部卓也)

経費項目	調査研究費・研修費・広報広報費・要請情報費・会議費・資料作成費・資料購入費・事務費・事務所費・人件費		
内容	文具購入費 (名刺ホルダー用紙 20枚)		
年月日	平成30年4月24日~平成	年月日	金額 1026 円

目的	名刺整理のためのホルダー用紙購入
使途	文具購入費
政務活動・ 県政との 関連性	—

《領収書貼付枠》

$$2052 \div 2 = 1026$$

1/2で

領収証

阿部卓也 様

¥2,052

但 文具代として

上記正に領収いたしました。(消費税等152円を含みます)

2018年04月24日 18:18 レモン羽鳥店

担当:

〒421-1215 静岡市葵区羽鳥3-9-10

TEL: 054-276-0331

伝票No: 443002400201920 レジNo: 0024

按分の理由	領収書金額(a)	按分率(b)	政務活動費支出額(a×b)
政務活動と私用で按分	2,052 円	1/2	1,026 円
		%	

※ 按分による支出がある場合は、領収書等の金額、按分率及び政務活動費の支出額をそれぞれ該当欄に記入すること。

No. 405750

領収証 RECEIPT

お名前 Received From 不しのくに県民クラブ 阿部卓也 様

日付 Date 2018.4.27

金額 Amount ¥9,500

伝票番号 Bill No.

但し In Payment 宿泊代

現金 (クレジットカード) 銀行振込 その他
Cash, Card, Bank, Other

上記金額正に領収致しました。
The above sum was received by us.

担当者 By 

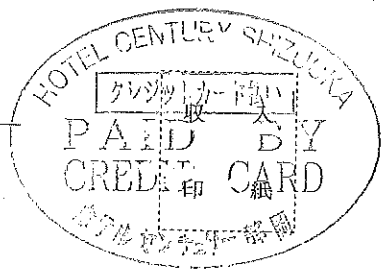

株式会社 ホテル小田急静岡 〒422-8575 静岡市駿河区南町18番1号 TEL.054-284-0111(代)

<p>ご利用ありがとうございます。 利用証明書</p> <p> 中日本</p> <p>料金所(自) 浜松浜北 料金所(至) 静岡SAスマート</p> <p>18年 4月26日 7時42分</p> <hr/> <p>通行料金 ¥1,520- (ETC/レゾ)</p> <p>車種 1</p> <p>取扱番号 A08804-264647-591423</p> <p><small>本利用証明書は、ETC利用照会サービスで印字されたものです。サービス内容の確拠は、http://www.etc-nexco.jp/にアクセスして下さい。</small></p>	<p>ご利用ありがとうございます。 利用証明書</p> <p> 中日本</p> <p>料金所(自) 静岡SAスマート 料金所(至) 浜松浜北</p> <p>18年 4月27日 9時43分</p> <hr/> <p>通行料金 ¥1,520- (ETC/レゾ)</p> <p>車種 1</p> <p>取扱番号 A09804-275088-879322</p> <p><small>本利用証明書は、ETC利用照会サービスで印字されたものです。サービス内容の確拠は、http://www.etc-nexco.jp/にアクセスして下さい。</small></p>
---	---

整理番号 21

決裁	会派代表者	(周本)	経理責任者	(田形)	経理担当者	(周本)
----	-------	------	-------	------	-------	------

使途項目 サーチャージ 支出証拠書

780 - 003

(会派名・議員氏名 ふじのくに県民クラブ - 阿部卓也)

経費項目	調査研究費・研修費・ 広報費 ・要請情報活動費・会議費・資料作成費・資料購入費・ 事務費 ・事務所費・人件費		
内容	インターネット接続料 (平成30年4月分)		
年月日	平成30年4月27日~平成 年 月 日	金額	1,501 円

目的	インターネットを通じたの情報集収・発信
使途	インターネット接続料
政務活動・ 県政との 関連性	情報集収・意見聴取・政策発信などに有効

領収証 (Receipt)

請求番号

宛先氏名 阿部卓也様

金額 2018年4月分 ¥3002

請求金額 ¥222

NTTコミュニケーションズ株式会社
ヒリングカススタマセンター
料金お問合せ先 0120-047128

領収金額 18,427円
7,658円
郵便局は収入印紙式宛 (お客さま)

按分の理由	領収書金額(a)	按分率(b)	政務活動費支出額(a×b)
政務活動と政党活動 で按分	3,002 円	1/2 50 %	1,501 円

※ 按分による支出がある場合は、領収書等の金額、按分率及び政務活動費の支出額をそれぞれ該当欄に記入すること。

NTT Communications NTTコミュニケーションズ株式会社



ビルングカスタマセンタ

TEL 0120-047128

791-8013

松山市山越3丁目15番15号
NTT山越ビル

社用 BH1111311002 03282 03282 00
コード1

NTTコミュニケーションズ料金請求書
(NTTCommunications-Bill)

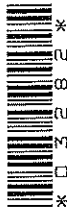

434-0004

静岡県浜松市 浜北区宮口314-16

阿部 卓也 様

社用 0418-1-##-
コード2



お手続きはWebが便利!! (24時間簡単)

パソコン タブレットで!! www.ntt.com/b-charge

請求書送付先変更、一括請求追加、口座振替申込書送付
※詳しくは裏面をご覧ください。

2018年 4月 17日発行

日ごろ、NTTコミュニケーションズをご利用いただきましてありがとうございます。
裏面のお支払い場所にこの請求書をご持参のうえ、お支払いください。

料金お問合せ先 ※電話番号はお間違えのないようご注意ください
ビルングカスタマセンタ bill@ntt.com
0120-047128 受付時間 (平日) 9:00~17:00

ご請求番号	ご請求年月	ご請求額 (Charge)	お支払期限 (Due Date)
	2018年 4月分	3,002円	2018年 5月 1日
ご請求の内訳	金額 (円)	お知らせ	
NTTコミュニケーションズご利用分	3,002	うち消費税相当額は、222円です	

●お支払期限後に支払われた場合は、年14.5%(1日当たり約0.04%)の延滞利息をお支払いいただく場合もあります。

↓下の部分を切り取り、裏面の各お支払場所にてお支払い願います。

ご利用料金の内訳

ご請求番号
XXXXXXXXXX
 ご請求年月
 2018年 4月分

料金お問合せ先 ビリングカスタマセンタ
 0120-047128

回線番号 / 料金内訳名	金額 (円)	税区分	ご利用期間等のお知らせ
[ホスティングサービス] 基本額メール&ウェブ ビジネス	2,780	合算	3月 1日～ 3月31日 ライトプランご利用です 消費税率により算出した消費税相当額をこの項目に表示しています 合算表示の料金を合計した金額に8%を乗じて算出しています
消費税相当額 (合計)	222		
(内訳) 消費税相当額 (合算) 8% (小計)	(222) 3,002		
(合計)	3,002		



整理番号 22

決裁	会派代表者		経理責任者		経理担当者	
----	-------	--	-------	--	-------	--

使途項目 サーチキー 支出証拠書

780 - 003

(会派名・議員氏名 ふじのくに県民クラブ - 阿部卓也)

経費項目	調査研究費・研修費・広聴広報費・要請陳情等活動費・会議費・資料作成費・資料購入費・ 事務費 ・事務所費・人件費		
内容	KDDI 通信料 (平成30年4月分)		
年月日	平成30年4月27日~平成	年月日	金額 392 円

目的	—
使途	—
政務活動・ 県政との 関連性	—

按分の理由	領収書金額(a)	按分率(b)	政務活動費支出額(a×b)
政務活動と政党活動 で按分	784 円	1/2 50 %	392 円

※ 按分による支出がある場合は、領収書等の金額、按分率及び政務活動費の支出額をそれぞれ該当欄に記入すること。

INVOICE FOR SERVICES

請求金額のご案内 (お支払期日 5月10日)

● 0005421 00001/00002 ●



KDDI株式会社
〒163-8003 東京都新宿区西新宿1-13-1 KDDIビル



434-0004
静岡県 浜松市 浜北区 宮口 460-6

発行年月日 DATE OF ISSUE 2018年 4月21日

お知らせ INFORMATION

阿部卓也静岡県議会議員事務所 様

●ご請求金額確定お知らせメールのご案内
ご請求金額が確定したタイミングで、ご指定のEメールアドレスへお届け
するお知らせメールのサービスはご存じでしたか?ご請求金額をメール
本文に表示することもできます。ご利用設定は、
「My au」→「ご請求金額」タブ→「請求関連のお手続き」→
「ご請求」→「WEB de 請求書お知らせメール」から。



KDDIをご利用いただきまして誠にありがとうございます。

ご利用料金は、お支払期日までに振込票によりお支払い願います。取扱金融機関でお支払いの場合、入金確認に1週間程度かかりますのでご注意ください。

ご請求年月 2018年 4月
MONTH OF ISSUE

サービス別ご利用料金

電話サービス料金 784円

ご利用年月 2018年 3月
BILLING PERIOD

※うち消費税等 58円
(課税対象額は726円でした。)

お支払期日 2018年 5月10日
DUE DATE

ご請求金額 784円
TOTAL AMOUNT DUE

ご請求コード
CUSTOMER CODE

お支払期限を過ぎますと約款に定めた延滞利息をいただく場合がございます。

auポイント 4月18日 現在
合計 104ポイント
2018年 5月31日失効予定 14ポイント

お問い合わせ先

法人お客さまセンター

受付時間 9:00~18:00(土・日・祝日除く)

◆一般電話から 0077-7007(無料)

0120-921-919(無料)

● 0005421 00001/00002 ●

料金明細書

<凡例>税または免税料金等：「*」、旧税率計算対象料金：「#」

●電話サービス料金		●合計		784円
ご利用項目	金額(円)	内訳(円)	備考	
ご利用番号 053-582-1400	784			
< 3月ご利用内訳 >	784	3月 1日～ 3月31日利用分		
▼0077市内電話通話料	136	13通話		
▼0077市外電話通話料	590	15通話		
▼消費税等(8%)	58	8%消費税の課税対象額 726円		
●総合計				784円

・内訳に「*」があるものは税または免税料金等となり、消費税計算を分けて行っているため「消費税等」ならび「課税対象額」には含まれておりません。

[お客さま控え] 毎度お引立ていただき
 ありがとうございます。
電気ご使用量のお知らせ
 阿部 卓也 様

平成30年 4月分
 検針月日 4月18日
 ご使用期間 3月19日~ 4月17日
 ご使用日数 30日間

ご使用量 **178kWh**

内 訳
 (計器番号) (654)
 当月指示数 **8323**
 前月指示数 **8145**
 差 引 **178**

前年同月実績 (33日間) **222kWh**
 契約容量 **60A**

5月分のご案内
 検針月日 5月21日
 ご使用期間 4月18日~ 5月20日
 燃料費調整単価 (税込) - 3円60銭/kWh

お客さま番号 **15**
 供給地点特定番号
0402569280157010000000

ご契約種別 **従量電灯 B**
 ご契約容量 **60A**

ご請求額 **5,417円**
 (うち消費税等相当額) **401円**
 (支払期日 **5月18日**)

基本料金 1,684円80銭
 電力量料金
 1段料金 2,481円60銭
 2段料金 1,454円64銭
 燃料費調整額 -672円84銭
 内 訳
 再エネ発電促進賦課金 469円

当月燃料費調整単価 (税込) - 3円78銭/kWh
 再エネ発電促進賦課金単価 (税込) 2円64銭/kWh

中部電力株式会社 浜北営業所
 ☎0120-985-256 (カスタマーセンターにて承ります。)
 検針員

振込金受領証

平成30年 4月分	金額 5,417円
ご使用期間 3月19日~ 4月17日	うち消費税等相当額 401円
ご依頼人氏名 阿部 卓也 様	
お客さま番号	日 程 15
お支払いが 5月18日のお支払期日を超えた場合は 延滞利息 (年利10%) を、お支払いされた日以降の 料金とあわせてご請求させていただきます。	
この払込用紙は 6月 7日までが有効期限で ございます。有効期限を過ぎた場合のお支払いは 中部電力の担当営業所にお問い合わせください。	

中部電力株式会社 浜北営業所
 ☎0120-985-256
 (カスタマーセンターにて承ります。)

切り取らないで金融機関やコンビニエンスストアにお出しください。

※本証により
 集金すること
 は
 ありません。



整理番号 24

決裁	会派代表者		経理責任者		経理担当者	
----	-------	--	-------	--	-------	--

使途項目 サーチキー 支出証拠書

778 - 002

(会派名・議員氏名 ふじのくに県民クラブ - 阿部卓也)

経費項目	調査研究費・研修費・広聴広報費・要請情報活動費・会議費・資料作成費・資料購入費・事務費・事務所費・人件費		
内容	新聞購読(30年4月分)		
年月日	平成30年4月1日~平成30年4月30日	金額	2980 円

目的	県政、社会情勢に関する情報収集
使途	30年4月分静岡新聞購読料
政務活動・県政との関連性	県政等の情報を収集し、政策や質問の参考にする。

《領収書貼付枠》

領収証

支店 区域 順路 No. 阿部 卓也 様

01 032 116 [Redacted]

品名	部数	金額(円)	備考	領収金額(含消費税)
静岡新聞	1	2,980		2,980 円

2018年04月分
領収致しました。
2018年4月28日

(有) 浜北新聞センター
浜松市浜北区小松484



本店

ミサンニ オホヨーサン
0120-32-0843

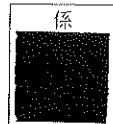

ご購読ありがとうございます。本証はご保存下さい。金額その他を訂正したものは無効です。

按分の理由	領収書金額(a)	按分率(b)	政務活動費支出額(a×b)
全て政務活動にかかるものである。	2980 円	100 %	2980 円

※ 按分による支出がある場合は、領収書等の金額、按分率及び政務活動費の支出額をそれぞれ該当欄に記入すること。

整理番号 25

決裁	会派代表者		経理責任者		経理担当者	
----	-------	--	-------	--	-------	--

使途項目 サーチキー 支出証拠書

778 - 002

(会派名・議員氏名 ふじのくに県民クラブ - 阿部 卓也)

経費項目	調査研究費・研修費・広聴広報費・要請等活動費・会議費・資料作成費・資料購入費・事務費・事務所費・人件費		
内容	新聞購読 (30年4月分)		
年月日	平成30年4月1日~平成30年4月30日	金額	4,100 円

目的	県政、社会情勢に関する情報収集
使途	30年4月分日本経済新聞購読料
政務活動・ 県政との 関連性	県政等の情報を収集し、政策や質問の参考にする。

《領収書貼付枠》

支払区	登録No	順路	発証No
07 050		142	141

2018年04月

領収証
日分

阿部 卓也 様

住所 浜松市浜北区宮口314-16

銘柄	部数	金額
日経新聞 単	1	4,100

毎度ご購入有難うございます。
下記金額を領収しました。

領収額
¥4,100

集金

有玉支店
433-2306
髙ノ宮支店
434-0928
積志支店
434-0554

浜松市東区西ヶ崎町177-1
有限会社 尾上新聞店



西ヶ崎支店
434-0724
小松支店
586-3501
ニュータウン支店
587-1870

按分の理由	領収書金額(a)	按分率(b)	政務活動費支出額(a×b)
全て政務活動にかかるものである。	4,100 円	100 %	4,100 円

※ 按分による支出がある場合は、領収書等の金額、按分率及び政務活動費の支出額をそれぞれ該当欄に記入すること。

整理番号 26

決裁	会派代表者		経理責任者		経理担当者	
----	-------	--	-------	--	-------	--

使途項目 サーチャキー 支出証拠書 (自動車燃料代)

780 - 004

【 4 月分】 4/30 (会派名・議員氏名 ふじのくに県民クラブ・阿部卓也)

区分	前回給油(領収書貼付分) A	今回(直近)の給油 B	総走行距離 C=B-A
年月日	年 月 日	年 月 日	
走行距離	km	km	km

(経費項目別充当額)

経費項目	走行距離 (km)	積算方法 ※	充当額 (円)
事務費	1835	18 円 × 1835 km / km	33030

※単価による充当方式 : 単価 (円) × 走行距離 (km)

※領収書による充当方式

・積上げ方式 : 領収書金額 (円) × 走行距離 (km) / 総走行距離 (上記C) (km)

・充当限度割合による按分 : 領収書金額 (円) × 充当限度割合

《支払証明》上記のとおり支払った (充当した) ことを証明します。 議員氏名 阿部卓也

《領収書貼付枠》

按分の理由	領収書金額(a)	按分率(b)	政務活動費支出額(a×b)
全て政務活動にかかるものである。	33,030 円	100 %	33,030 円

※ 按分による支出がある場合は、領収書等の金額、按分率及び政務活動費の支出額をそれぞれ該当欄に記入すること。

月 日	内 容	行 程	走行距離(km)
4/1	市内各所意見聴取・意見交換	自院-湖北市内各所-自院	70
4/2	自治会:町内会との打ち合わせ 他	自院-湖北区内-自院	60
4/3	区内各所意見聴取 他	"	66
4/4	経済人との意見交換、ジョブ収録 他	自院-湖北区-中区-自院	73
4/5	会派街頭演説会 他 (AMは車修理)	自院-湖北区内-自院	31
4/6	湖北西高、中学校入学会参列 他	自院-湖北区内-自院	62
4/8	まちづくり会合×2	自院-中区-湖北区-自院	67
4/9	経済人との会合、幼稚園入園可 他	自院-湖北区内-自院	55
4/10	医師、建設業、防災関係者意見交換	自院-中区-湖北区-自院	81
4/11	積理士(Tkc)との意見交換、他	自院-中区-湖北区-自院	69
4/12	事務所来客対応、事の処理 他	自院-湖北区内-自院	28
4/13	陳情対応、県庁にて政務調査	自院-湖北区内-県庁	94
4/14	市内各所意見・陳情聴取	静岡-湖北区-北区-自院	125
4/15	区内各所意見聴取	自院-湖北区内-自院	48
4/16	経済人との意見交換、事務所来客	"	39
4/20	労働組合との意見交換会	自院-東区-湖北区-自院	37
4/21	社協との意見交換、私学意見交換	自院-中区-湖北区-自院	96
4/22	労組×2での意見交換、スリ・演説者	自院-湖北区内-自院	64
4/23	静岡市・県庁にて政務調査	自院-湖北区内-県庁	91
4/24	県庁にて政務調査、湖北西高理科会 他	県庁-湖北区内-自院	98
4/25	シニアクラブの現状ヒアリング、市内意見聴取	自院-湖北区-北区-自院	70
4/26	県庁・静岡市での政務調査、条例の	自院-湖北区-県庁	89
4/27	探訪会との意見交換、西部農研 湖北工不(国)	県庁-湖北区-中区-自院	122
4/28	湖北区内意見聴取	自院-湖北区内-自院	57
合 計			小計 1692

