

整理番号 187

決裁	会派代表者	(田本)	経理責任者	(田内)	経理担当者	(寺本)
----	-------	------	-------	------	-------	------

使途項目 サーチキー 支出証拠書

778 - 001

(会派名・議員氏名 ふじのくに県民クラブ 田内 浩之)

経費項目	調査研究費・研修費・広聴広報費・要請情報活動費・会議費・資料作成費・資料購入費・事務費・事務所費・人件費		
内容	『 サイクル スポーツ 1月号 』		
年月日	平成30年12月 / 日 ~ 平成 年 月 日	金額	900 円

目的	政務活動用 情報収集
使途	本代 (月刊誌)
政務活動・ 県政との 関連性	県政、社会情勢に関する情報を収集し、議会等の質問や県施策研究の参考にする。

《領収書貼付枠》

領収証 田内浩之事務所 様 No. _____

★ ￥ 900

但 サイクルスポーツ 1月号代

2018年12月11日 上記証に領収いたしました

内訳

収入印紙

コケヨウケ4097

〒431-0431 静岡県湖西市鷺津1273-1
ジャック鷺津駅前ブック館
TEL.053-576-5252 FAX.053-574-8899

↑文字不鮮明 領収金額 ￥900 但 サイクルスポーツ1月号代 領収日 2018年12月11日

按分の理由	領収書金額(a)	按分率(b)	政務活動費支出額(a×b)
全て政務活動にかかる ものである。	900 円	100 %	900 円

※ 按分による支出がある場合は、領収書等の金額、按分率及び政務活動費の支出額をそれぞれ該当欄に記入すること。

整理番号 188

決裁	会派代表者	(岡本)	経理責任者	(田内)	経理担当者	(岡本)
----	-------	------	-------	------	-------	------

使途項目 サーチキー

支出証拠書

782 - 001

(会派名・議員氏名 ふじのくに県民クラブ 田内 浩之)

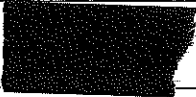
経費項目	調査研究費・研修費・広聴広報費・要請情報活動費・会議費・資料作成費・資料購入費・事務費・事務所費・ 人件費		
内 容	事務員雇用 		
年 月 日	平成30年11月1日 ~ 平成30年11月30日	金 額	26,400 円

目的	政務活動を補助する事務員を雇用
使 途	11月分給与
政務活動・ 県政との 関連性	—

《領収書貼付枠》

給与支払明細書

平成30年11月分

氏名 

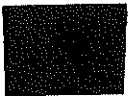
給 与	通勤手当	支給額合計	控 除 額			差引支給額
			所 得 税	雇 用 保 険 料	控 除 額 合 計	
円	円	円	円	円	円	円
28,600		28,600			0	28,600
					受領印	
					受領日	12月3日

按分の理由 雇用実績表に基づき計算	領収書金額(a)	按分率(b)	政務活動費支出額(a×b)
	28,600 円	24/26 時間 %	26,400 円

※ 按分による支出がある場合は、領収書等の金額、按分率及び政務活動費の支出額をそれぞれ該当欄に記入すること。

雇用実績表

平成30年11月分	氏名	
-----------	----	--

日	曜日	雇用時間数	うち政務活動費業務時間数	政務活動業務内容
1	木			
2	金			
3	土			
4	日			
5	月	6	6	県政報告準備・政務活動補助
6	火			
7	水			
8	木			
9	金			
10	土			
11	日			
12	月	6	6	県政報告準備・政務活動補助
13	火			
14	水			
15	木			
16	金			
17	土			
18	日			
19	月	6	6	県政報告準備・政務活動補助
20	火			
21	水	2	0	後援会役員会
22	木			
23	金			
24	土			
25	日			
26	月	6	6	県政報告準備・政務活動補助
27	火			
28	水			
29	木			
30	金			
計		(A) 26	(B) 24	

上記のとおり雇用したことを証明する。

平成30年11月30日
ふじのくに県民クラブ 田内 浩之



[政務活動費充当計算]・・・①又は②の算式を用いて、政務活動費充当分を算出する。

①(B) [24 時間 分] × 単価 [1,100 円] = 26,400 円

②総支給額 [円] × (B) / (A) = 円

* 証明は、雇用主が署名して押印する。

整理番号 189

決裁	会派代表者	(固本)	経理責任者	(田内)	経理担当者	(固本)
----	-------	------	-------	------	-------	------

使途項目 サーチキー 支出証拠書

779 - 003

(会派名・議員氏名 ふじのくに県民クラブ 田内 浩之)

経費項目	調査研究費・研修費・広報費・要請情報活動費・会議費・資料作成費・資料購入費・事務費・事務所費・人件費		
内 容	FM haro 番組料		
年 月 日	平成30年12月6日～平成 年 月 日	金 額	21,708 円

目的	FMラジオで 政務活動を報告
使 途	番組制作料
政務活動・ 県政との 関連性	ラジオ番組に出演し、政務活動の現状を 広くアピールする。

《領収書貼付枠》

はまけんキャッシュサービス
ご利用控
毎度ご利用いただきありがとうございます

② 浜松信用金庫

お取引日 30-12-06
金庫取引番号 支店番号
取組金額・支店番号 口座番号

万円	1	0	0	12	お取引金額	¥21,600*
千円					お取引後の残高	
百円						

振込

手数料 ¥108 ページ 振替 振替 振替
時間 11:03 おつり ¥295*

浜松信用金庫
本店営業部
HAMAMATSU FIDELITY HOUSE (カ)

普通 0000698431
システムバンクイン タライロキ
システムバンクイン 053-575-3105

印刷 申請 印
付 付 付
税務署承認済

按分の理由	領収書金額(a)	按分率(b)	政務活動費支出額(a×b)
全て政務活動にかかる ものである。	21,708 円	100 %	21,708 円

※ 按分による支出がある場合は、領収書等の金額、按分率及び政務活動費の支出額をそれぞれ該当欄に記入すること。

〒431-0431
静岡県湖西市鷺津330-11

請求書

平成30年11月30日

No. 16433

静岡県議会議員 田内浩之 様

浜松エフエム放送株式会社
430-0933
浜松市中区鍛冶町100-1
ザザシティ浜松中央館4F
TEL 053-458-8600 FAX 053-458-8611



(10001326)

2018年11月度

期間 2018/11/01 ~ 2018/11/30



前回請求額	入金額	繰越額	売上額	消費税額等	今回請求額
21,600	21,600	0	20,000	1,600	21,600

費目	(税率)	請求金額	備考
番組料金	(8.0%)	20,000	【聞いちゃえ!しずおかの政治】
小計		20,000	
消費税等		1,600	
合計		21,600	

上記の通りご請求申し上げます。

なお弊社の取引銀行は次の通りです。

浜松信用金庫 本店営業部 普通No. 698431
三井住友銀行 浜松支店 普通No. 7024266
磐田信用金庫 本店営業部 普通No. 801280

整理番号 190

決裁	会派代表者	(岡本)	経理責任者	(田内)	経理担当者	(橋本)
----	-------	------	-------	------	-------	------

使途項目 サーチキー 支出証拠書

780 - 003

(会派名・議員氏名 ふじのくに県民クラブ 田内 浩之)

経費項目	調査研究費・研修費・広聴広報費・要請情報活動費・会議費・資料作成費・資料購入費・事務費・事務所費・人件費		
内容	郵送代 (82円 × 1通)		
年月日	平成30年12月6日 ~ 平成 年 月 日	金額	82 円

目的	書類発送のため
使途	切手代
政務活動・ 県政との 関連性	—

《領収書貼付枠》

領収書

様

13.5g
¥82

1通

¥82

郵便物引受合計通数
1通 ¥82

課税計 (内消費税等
非課税計) ¥0

合計 ¥82

お預り金額 ¥82



〒100-8792 日本郵便株式会社
東京都千代田区大手町2-3-1
取扱日時：2018年12月6日 11:08
担当 No. 181206A3184 端N24箱01
発行局 湖西郵便局
連絡先：053-576-1460

按分の理由	領収書金額(a)	按分率(b)	政務活動費支出額(a×b)
全て政務活動にかかるものである。	82 円	100 %	82 円

※ 按分による支出がある場合は、領収書等の金額、按分率及び政務活動費の支出額をそれぞれ該当欄に記入すること。

整理番号 191

決裁	会派代表者	(印)	経理責任者	(印)	経理担当者	(印)
----	-------	-----	-------	-----	-------	-----

使途項目 サーチキー 支出証 拠書

782 - 001

(会派名・議員氏名 ふじのくに県民クラブ 田内 浩之)

経費項目	調査研究費・研修費・広聴広報費・要請情報活動費・会議費・資料作成費・資料購入費・事務費・事務所費・(人件費)		
内容	事務員雇用		
年月日	平成30年11月1日～平成30年11月30日	金額	113,304 円

目的	政務活動を補助する事務員を雇用
使途	11月分給与
政務活動・ 県政との 関連性	—

《領収書貼付枠》 $110,000^{\text{円}}$ + $3,711^{\text{円}}$ × $110/112$ - $341^{\text{円}}$ = $113,304^{\text{円}}$

給与支払明細書

平成30年11月分

氏名

給与	通勤手当	支給額合計	控除額			差引支給額
			所得税	雇用 保険料	控除額 合計	
円	円	円	円	円	円	円
112,000	3711	115,711	1340	347	1687	114,024

受領印
H30
受領日 12月6日

按分の理由	領収書金額(a)	按分率(b)	政務活動費支出額(a×b)
雇用実績表に基づき按分する。	113,304 円	100 %	113,304 円

※ 按分による支出がある場合は、領収書等の金額、按分率及び政務活動費の支出額をそれぞれ該当欄に記入すること。

雇用実績表

平成30年11月分	氏名	
-----------	----	--

日	曜日	雇用時間数	うち政務活動費業務時間数	政務活動業務内容
1	木	6	6	県政報告準備・県政活動補助
2	金	10	10	県政報告準備・県政活動補助
3	土			
4	日			
5	月			
6	火	6	6	県政報告準備・県政活動補助
7	水	7	7	県政報告準備・県政活動補助
8	木	6	6	県政報告準備・県政活動補助
9	金	6	6	県政報告準備・県政活動補助
10	土			
11	日			
12	月			
13	火	6	6	県政報告準備・県政活動補助
14	水	6	6	県政報告準備・県政活動補助
15	木	5	5	県政報告準備・県政活動補助
16	金	6	6	県政報告準備・県政活動補助
17	土			
18	日			
19	月			
20	火	6	6	県政報告準備・県政活動補助
21	水	10	8	県政報告準備・県政活動補助
22	木	6	6	県政報告準備・県政活動補助
23	金			
24	土			
25	日			
26	月			
27	火	6	6	県政報告準備・県政活動補助
28	水	6	6	県政報告準備・県政活動補助
29	木	6	6	県政報告準備・県政活動補助
30	金	8	8	県政報告準備・県政活動補助
計		(A) 112	(B) 110	

上記のとおり雇用したことを証明する。

平成30年11月30日

ふじのくに県民クラブ 田内 浩之



[政務活動費充当計算]・・・①又は②の算式を用いて、政務活動費充当分を算出する。

①(B) [110時間 分] × 単価 [1000 円] = 110,000 円

②総支給額 [円] × (B) / (A) = 円

* 証明は、雇用主が署名して押印する。

整理番号 192

決裁	会派代表者	(周本)	経理責任者	(田内)	経理担当者	(寺本)
----	-------	------	-------	------	-------	------

使途項目 サーチャキー 支出証拠書

780 - 005

(会派名・議員氏名 ふじのくに県民クラブ- 田内 浩之)

経費項目	調査研究費・研修費・広聴広報費・要請陳情等活動費・会議費・資料作成費・資料購入費・事務費・事務所費・人件費		
内 容	2019年1月分 リースカー代		
年 月 日	平成30年/2月11日 ~ 平成 年 月 日	金 額	74,736 円

目的	移動のためのリースカー
使 途	リースカー代
政務活動・ 県政との 関連性	政務活動用 リースカー

《領収書貼付枠》

普通預金(兼お借入明細) ↑ 9

年 月 日	簡 要	お支払金額(円)	お預り金額(円)	差引金額(円)
22 D30-12-11	リース代	74,736		ハマシリース
23				
24				

○小切手等の証券類によるご入金の場合、摘要欄に日付を印字いたします。摘要欄表示の翌日以降にお払戻しかできます。
 ○摘要欄に *AD* *CD* 等の* *を記載した取引については後日再記載いたします。

↑

按分の理由	領収書金額(a)	按分率(b)	政務活動費支出額(a×b)
全て政務活動にかかるものである。	74,736 円	/ 100 %	74,736 円

※ 按分による支出がある場合は、領収書等の金額、按分率及び政務活動費の支出額をそれぞれ該当欄に記入すること。

整理番号	193
------	-----

決裁	会派代表者	(岡本)	経理責任者	(田内)	経理担当者	(寺本)
----	-------	------	-------	------	-------	------

使途項目 サーチキー 支出証拠書

774 - 004

(会派名・議員氏名 ふじのくに県民クラブ - 田内浩之)

経費項目	調査研究費・研修費・広聴広報費・要請謝等活動費・会議費・資料作成費・資料購入費・事務費・事務所費・人件費		
内容	12/13 予算ヒアリング	学庁レクチャー	12/14 議会 交通費は 先払
年月日	平成30年12月13日~平成30年12月14日	金額	6,150 円

目的	予算ヒアリング、学庁レクチャー
使途	宿泊費 (12/14-結果の整理、とよめが夜間に及び宿泊)
政務活動・ 県政との 関連性	来年度予算他 部局事業の確認

《領収書貼付枠》

泊まれる純喫茶
ヒトヤ堂

0001-0001
会計日: 2018/12/13

領収書

領収金額 ¥6,150-
(消費税等 ¥455)

上記正しくお支払いしました

ヒトヤ堂
静岡県静岡市葵区
七間町16-8
TEL: 0546878458

担当 寺本
領収書No: 000120181213155245621

↑ 支払者: 田内浩之

↑ 但書: 宿泊代

按分の理由	領収書金額(a)	按分率(b)	政務活動費支出額(a×b)
全て政務活動にかかる ものである。	6,150 円	/	6,150 円
		100 %	

※ 按分による支出がある場合は、領収書等の金額、按分率及び政務活動費の支出額をそれぞれ該当欄に記入すること。

整理番号 194

決裁	会派代表者	(固本)	経理責任者	(田内)	経理担当者	(素本)
----	-------	------	-------	------	-------	------

使途項目 サーチキー 支出証拠書

780 - 003

(会派名・議員氏名 ふじのくに県民クラブ 田内 浩之)

経費項目	調査研究費・研修費・広聴広報費・要請陳情等活動費・会議費・資料作成費・資料購入費・事務費・事務所費・人件費		
内容	郵送代 (82円 × 2通)		
年月日	平成30年12月14日 ~ 平成 年 月 日	金額	164 円

目的	書類発送のため
使途	—
政務活動・ 県政との 関連性	—

《領収書貼付枠》

領収書

機

〔証紙引受〕
第一種定形 2通 ¥164
@82

小計 ¥164

郵便物引受合計通数 2通 ¥164
課税計 (内消費税等 ¥12)
非課税計 ¥0

合計 ¥164
お預り金額 ¥170
おつり ¥6

〒100-8792 日本郵便株式会社
東京都千代田区大手町2-3-1
取次日時：2018年12月14日 16:20
担当行 No. 18121444284
連絡先：湖西郵便局
TEL: 053-576-1460
端N23箱02

按分の理由	領収書金額(a)	按分率(b)	政務活動費支出額(a×b)
全て政務活動にかかる ものである。	164 円	100 %	164 円

※ 按分による支出がある場合は、領収書等の金額、按分率及び政務活動費の支出額をそれぞれ該当欄に記入すること。

整理番号 195

決裁	会派代表者	(岡本)	経理責任者	(田内)	経理担当者	(栗)
----	-------	------	-------	------	-------	-----

使途項目 サーチキー 支出証拠書

774 - 003

(会派名・議員氏名 ふじのくに県民クラブ - 田内浩之)

経費項目	調査研究費・研修費・広聴広報費・要請精等活動費・会議費・資料作成費・資料購入費・事務費・事務所費・人件費		
内容	知事の申込金 (平成31年度当初予算折衝)		
年月日	平成30年12月19日~平成 年 月 日	金額	5,280 円

目的	会派の知事の申込金
使途	支運費
政務活動・ 県政との 関連性	県庁の手配への要請文書

《領収書貼付枠》

領 収 書

様

Receipt

領収年月日 2018.12.19

金額 ¥5,280 (消費税等込み)

(クレジット払い)

購入商品 JR乗車券類 JR tickets
(10169 4枚)
東海旅客鉄道株式会社
静岡駅
静岡駅MV-4発行 20170-02

印紙税申告納
付につき名古屋中村
税務署承認済

静岡 ↔ 鷲津

按分の理由	領収書金額(a)	按分率(b)	政務活動費支出額(a×b)
全て政務活動にかかる ものである。	5,280 円	100 %	5,280 円

※ 按分による支出がある場合は、領収書等の金額、按分率及び政務活動費の支出額をそれぞれ該当欄に記入すること。

整理番号 196

決裁	会派代表者	(岡本)	経理責任者	(田内)	経理担当者	(寺本)
----	-------	------	-------	------	-------	------

使途項目 サーチキー 支出証 抛書

778 - 002

(会派名・議員氏名 ふじのくに県民クラブ 田内 浩之)

経費項目	調査研究費・研修費・広聴広報費・要請情報活動費・会議費・資料作成費・資料購入費・事務費・事務所費・人件費		
内 容	12月分 新聞代 (中日)		
年 月 日	平成30年12月19日	~ 平成 年 月 日	金 額 2,983 円

目的	情報収集
使 途	新聞代 (中日)
政務活動・ 県政との 関連性	政務活動用 情報収集

《領収書貼付枠》

領 収 証

湖西市鷺津330-11
アイム101 2018年12月分
田内 浩之 様

銘 柄	部数	金 額	合 計 金 額
中日新聞 朝刊	1	2,983	2,983円

ご愛読ありがとうございます。
上記金額正に領収いたしました。
合計金額には消費税が含まれています。

中日新聞鷺津支店
(有)兼子新聞店
湖西市古見1-5-6
電話 (053) 576-0359
FAX (053) 576-4154

H.30.12月19日 領収

按分の理由	領収書金額(a)	按分率(b)	政務活動費支出額(a×b)
全て政務活動にかかるものである。	2,983 円	100 %	2,983 円

※ 按分による支出がある場合は、領収書等の金額、按分率及び政務活動費の支出額をそれぞれ該当欄に記入すること。

整理番号 197

決裁	会派代表者		経理責任者		経理担当者	
----	-------	--	-------	--	-------	--

使途項目 サーチキー 支出証拠書

778 - 002

(会派名・議員氏名 ふじのくに県民クラブ 田内 浩之)

経費項目	調査研究費・研修費・広報広報費・要請情報活動費・会議費・資料作成費・資料購入費・事務費・事務所費・人件費		
内容	12月分 新聞代 (日経)		
年月日	平成30年12月19日 ~ 平成 年 月 日	金額	4,300 円

目的	情報収集
使途	新聞代 (日経)
政務活動・ 県政との 関連性	政務活動用 情報収集

《領収書貼付枠》

証 券 形 式 コー ド 区 域 別 コー ド 振 込 金 目

湖西市鷺津 330-11
アハイムII101 2018年12月分
田内 浩之 様

銘 柄	部数	金 額	合 計 金 額
日経新聞朝刊	1	4,300	4,300 円

ご愛読ありがとうございます。
 上記金額正に領収いたしました。
 合計金額には消費税が含まれています。

中日新聞鷺津専売所
 (有)兼子新聞
 湖西市古見1-3-6
 電話 (053) 576-0359
 FAX (053) 576-4154

H.30.12.19 A 領収

按分の理由	領収書金額(a)	按分率(b)	政務活動費支出額(a×b)
全て政務活動にかかる ものである。	4,300 円	/	4,300 円
		100 %	

※ 按分による支出がある場合は、領収書等の金額、按分率及び政務活動費の支出額をそれぞれ該当欄に記入すること。

整理番号 198

決裁	会派代表者	(田本)	経理責任者	(田内)	経理担当者	(田本)
----	-------	------	-------	------	-------	------

使途項目 サーチキー 支出証拠書

774 - 004

(会派名・議員氏名 ふじのくに県民クラブ - 田内浩之)

経費項目	調査研究費・研修費・広聴広報費・要請精等活動費・会議費・資料作成費・資料購入費・事務費・事務所費・人件費		
内容	12/20 県漁連交歓 意見交換	12/21 議会	交通費 本控費
年月日	平成30年12月20日~平成30年12月21日	金額	9,000 円

目的	県漁連との意見交換
使途	宿泊費 (意見交換を夜間に実施するための宿泊)
政務活動・ 県政との 関連性	水産物の発展

《領収書貼付枠》

按分の理由	領収書金額(a)	按分率(b)	政務活動費支出額(a×b)
全て政務活動にかかるものである。	9,000 円	100 %	9,000 円

※ 按分による支出がある場合は、領収書等の金額、按分率及び政務活動費の支出額をそれぞれ該当欄に記入すること。

御請求明細・領収証

No. 33283

中島屋ホテルズ
G ガーデンホテル 静岡

お名前 Name	田内 浩之 様
-------------	---------

〒420-0852 静岡県静岡市葵区紺屋町3-10
TEL: (054) 205-1110 FAX: (054) 205-1102
http://www.sn-hotels.com/

お部屋番号 Room No.	大人	子供	日帰	到着日 Arrival	出発日 Departure	係 Maid
861	1			2018/12/20	2018/12/21	

取引銀行 静岡銀行呉服町支店 普通 2000588
 ㈱中島屋ホテルズ

発行日 2018/12/20 No. 00044920-0000
Issued RsvNo. 001199257

日付 Date	摘要 Explanation	数量 Q'ty	単価 Price	ご料金 Charge	お支払 Payment
12/20	素泊まり ===<消費税内税分>=== =====利用日合計=====	1	9,000	9,000 (666) 9,000	
総合計				9,000	
差引請求額 Balance Due					9,000

御署名 Signature _____

領収証

No. 33283

発行日 2018年12月20日

中島屋ホテルズ
G ガーデンホテル 静岡

田内 浩之 様

¥ 9,000

上記の通り、正に領収致しました。

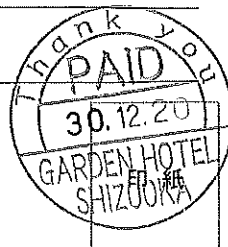

〒420-0852 静岡県静岡市葵区紺屋町3-15
TEL: (054) 205-1110 FAX: (054) 205-1102
http://www.sn-hotels.com/

㈱中島屋ホテルズ

No. 00044920-0000 RsvNo. 001199257

整理番号 199

決裁	会派代表者	(岡本)	経理責任者	(田内)	経理担当者	(栗)
----	-------	------	-------	------	-------	-----

使途項目 サーチキー 支出証拠書

778 - 001

(会派名・議員氏名 ふじのくに県民クラブ 田内 浩之)

経費項目	調査研究費・研修費・広報広報費・要綱情報活動費・会議費・資料作成費・資料購入費・事務費・事務所費・人件費		
内容	月刊誌 サイクルスポーツ 2月号		
年月日	平成30年12月20日～平成 年 月 日	金額	850 円

目的	政務活動用 情報収集
使途	本代
政務活動・ 県政との 関連性	県政、社会情勢に関する情報を収集し、議会等の質問や県施策研究の参考にする。

<領収書貼付枠>

領収証 田内浩之事務所 様 No. _____

★ ￥ 850 -

但 サイクルスポーツ

H30年12月20日 上記証に領収いたしました

内 訳

税抜金額 _____

消費税額等(%) _____

収入
印紙

コクヨ ヴケ-1097

〒431-0431 静岡県湖西市鷺津1273-1
ジャック鷺津駅前ブック館
TEL:053-576-5252 FAX:053-574-3333



按分の理由	領収書金額(a)	按分率(b)	政務活動費支出額(a×b)
全て政務活動にかかるものである。	850 円	100 %	850 円

※ 按分による支出がある場合は、領収書等の金額、按分率及び政務活動費の支出額をそれぞれ該当欄に記入すること。

整理番号 200

決裁	会派代表者		経理責任者		経理担当者	
----	-------	---	-------	---	-------	---

使途項目 サーキー 支出証拠書

780 - 001

(会派名・議員氏名 ふじのくに県民クラブ 田内 浩之)

経費項目	調査研究費・研修費・広聴広報費・要請情報活動費・会議費・資料作成費・資料購入費・事務費・事務所費・人件費		
内 容	コピー機用 インクカートリッジ		
年 月 日	平成30年12月2日	～ 平成 年 月 日	金 額 10,108 円

目的	資料作成
使 途	コピー機用 インクカートリッジ
政務活動・ 県政との 関連性	—

《領収書貼付枠》

1 ● インクカートリッジ
 ブラザー工業
 4977766769495 LC3119-4PK
 10%値引対象
 1点 ¥10,108
 1点/合計 ¥10,108
 (内消費税等 ¥748)
 [0243047-024001173-2310003632473]
 2018年12月21日(金) 18時36分
領収証
 金額 ¥10,108
 (内消費税等 ¥748)
 但し、お品代として
 上記金額正に領収致しました。
 現金
 現金お預かり
 お釣り ¥2
 クーズン生洲西店
 電話番号 053-576-6000
 販売担当者

支払者:
 田内浩之

按分の理由	領収書金額(a)	按分率(b)	政務活動費支出額(a×b)
全て政務活動にかかるものである。	10,108 円	100 %	10,108 円

※ 按分による支出がある場合は、領収書等の金額、按分率及び政務活動費の支出額をそれぞれ該当欄に記入すること。

整理番号 201

決裁	会派代表者	(印) 岡本	経理責任者	(印) 田内	経理担当者	(印) 寺本
----	-------	--------	-------	--------	-------	--------

使途項目 サーチキー 支出証拠書

780 - 003

(会派名・議員氏名 ふじのくに県民クラブ 田内 浩之)

経費項目	調査研究費・研修費・広聴広報費・要請情報活動費・会議費・資料作成費・資料購入費・事務費・事務所費・人件費		
内容	郵送代 (92円 × 5通)		
年月日	平成30年12月21日	～平成 年 月 日	金額 460 円

目的	書類発送のため
使途	—
政務活動・ 県政との 関連性	—

《領収書貼付枠》

領収書

様

27.0g
¥460

5通

¥460

小計

郵便物引受合計通数
5通
¥460
(内消費税等
非課税計
¥0)

合計
¥460

お預り金額
¥1,060

おつり
¥600



〒100-8792 日本郵便株式会社
東京都千代田区大手町2-3-1
取扱日時：2018年12月21日 11:23
担当：[REDACTED] 端M24箱01
発行No. 181ZZ1A3893
連絡先：湖西郵便局
TEL:053-576-1460

按分の理由	領収書金額(a)	按分率(b)	政務活動費支出額(a×b)
全て政務活動にかかるものである。	460 円	100 %	460 円

※ 按分による支出がある場合は、領収書等の金額、按分率及び政務活動費の支出額をそれぞれ該当欄に記入すること。

整理番号 202

決裁	会派代表者		経理責任者		経理担当者	
----	-------	--	-------	--	-------	--

使途項目 サーチャー 支出証拠書

778 - 002

(会派名・議員氏名 ふじのくに県民クラブ 田内 浩之)

経費項目	調査研究費・研修費・広報広報費・要請情報活動費・会議費・資料作成費・資料購入費・事務費・事務所費・人件費		
内 容	12月分新聞代 (静岡)		
年 月 日	平成30年12月25日 ~ 平成 年 月 日	金 額	2,980 円

目的	情報収集
使 途	新聞代 (静岡)
政務活動・ 県政との 関連性	政務活動用 情報収集

《領収書貼付枠》

領 収 証

支店 区域 順路 No. 田内浩之 様

01 007 035

品 名	部数	金額(円)	備 考	領収金額 (含消費税)
静岡新聞	1	2,980		2,980 円
				2018 年 12 月分
				領収致しました。 2018年12月25日

今年もご愛読ありがとうございました。来年もどうぞよろしくお願ひ申し上げます。

(有) 佐原新聞

湖西市鷺津2489-1

フリーダイヤル 0120-49-4341 本店 053-576-0351

ご購読ありがとうございます。本証はご保存下さい。金額その他を訂正したものは無効です。

係

按分の理由	領収書金額(a)	按分率(b)	政務活動費支出額(a×b)
全て政務活動にかかるものである。	2,980 円	100 %	2,980 円

※ 按分による支出がある場合は、領収書等の金額、按分率及び政務活動費の支出額をそれぞれ該当欄に記入すること。

整理番号 203

決裁	会派代表者	(本)	経理責任者	(田内)	経理担当者	(本)
----	-------	-----	-------	------	-------	-----

使途項目 サーチキー 支出証拠書 (自動車燃料代)
 7 8 0 - 0 0 4

【 12 月分】 (会派名・議員氏名 ふじのくに県民クラブ・田内浩之)

区分	前回給油(領収書貼付分) A	今回(直近の)給油 B	総走行距離 C=B-A
年月日	年 月 日	30 年 12 月 25 日	
走行距離	km	km	km

(経費項目別充当額)

経費項目	走行距離 (km)	積算方法 ※	充当額 (円)
事務費		円 × km / km	8,726

※単価による充当方式 : 単価 (円) × 走行距離 (km)
 ※領収書による充当方式
 ・積上げ方式 : 領収書金額 (円) × 走行距離 (km) / 総走行距離 (上記C) (km)
 充当限度割合による按分 : 領収書金額 (円) × 充当限度割合

《支払証明》上記のとおり支払った (充当した) ことを証明します。 議員氏名 田内浩之 ㊤

《領収書貼付枠》

別紙のとおり

按分の理由 政務活動と私用で按分	領収書金額(a)	按分率(b)	政務活動費支出額(a×b)
	17,452 円	1 / 2 %	8,726 円

※ 按分による支出がある場合は、領収書等の金額、按分率及び政務活動費の支出額をそれぞれ該当欄に記入すること。

ENEOS

納品書(領収書)

2018年12月06日 07:52

売上
 VISA カード カイイ 様
 トク
 提携カード
 車両番号 実車番
 0203-00
 レギュラーガソリン P-07
 38.71L *
 (149円) ¥5,768
 (内ガソリン税53.80円 ¥2,083)
合計 ¥5,768
 (内消費税等(8.00%) ¥427)
 クレジット支払
 有効期限: XX/XX NC
 支払方法: 一括払い
 承認番号: 0085114

現金でお買上げの場合は領収書にかえさせていただきます。
 消費税額表示のない場合は消費税を請求書にて
 ご請求いたします。
 消費税には 地方消費税が含まれています。

株式会社リキガハマ 湖西北SS
 静岡県 湖西市利木16-1
 TEL: 053-578-0818 SS-101972
 社内No 2468-03
 デ-外No 2462-2464
 外通番 17-00208
 001
 2018/12/06

ENEOS

納品書(領収書)

2018年12月15日 07:32

売上
 VISA カード カイイ 様
 トク
 提携カード
 車両番号 実車番
 0026-00
 レギュラー P10
 数量 38.16L *
 単価 139円 ¥5,304
合計 ¥5,304
 (内消費税等(8.00%) ¥393)
 クレジット支払
 有効期限: XX/XX NC
 支払方法: 一括払い
 承認番号: 0083045

現金でお買上げの場合は領収書にかえさせていただきます。
 消費税額表示のない場合は消費税を請求書にて
 ご請求いたします。
 消費税には、地方消費税が含まれています。

株式会社 ENEOSウイング
 セルフ新居SS
 静岡県 湖西市
 新居町中之郷2295-1
 TEL: 053-595-1721 SS-480476
 社内No 7059-04
 デ-外No 9136-9138
 外通番 17-58867
 016
 2018/12/15

会員氏名	[Redacted]		有効期限	04/22	ご利用年 月 日	20 18 12 25
品番	数量	金額	SSコード・SS名			
02	0,043.70	0,063.80	240153			
数量については小致点第2位までご記入下さい。(個) 拾万 万 千 百 拾 円			お客様(控)			
品番	品名	品番	品名	単価	本体価格	ご署名 田中 裕二
11	出光ゼバス	10	タイヤ	146円		
02	出光ゼバス	20	バッテリー			出光興産株式会社 TF 出光クレジット株式会社 13.06
50	出光軽油	09	洗車	43.7	消費税 473	
60	出光灯油	08	オートケア		軽油税	
15	出光ゼバス	07	※26ヶ月保証		合計 6380	
80	モーテブ	30	その他商品			
90	出光LPG	70	LPガス			
06	その他オイル					

取扱店
 一般提携カード

合計 17,452円

整理番号	204
------	-----

決裁	会派代表者	(岡本)	経理責任者	(田内)	経理担当者	(寺本)
----	-------	------	-------	------	-------	------

使途項目 サーチキー 支出証拠書

774 - 003

(会派名・議員氏名 ふじのくに県民クラブ - 田内浩之)

経費項目	調査研究費・研修費・広報広報費・要請情報活動費・会議費・資料作成費・資料購入費・事務費・事務所費・人件費		
内容	湖西整理着 丹羽用の打合わせ (東京都内コンサル会社) ヒアリング		
年月日	平成30年12月26日~平成	年月日	金額 17,620 円

目的	打合わせ、ヒアリング
使途	交通費
政務活動・ 県政との 関連性	公共施設の利用

《領収書貼付枠》

領収書 No 772
 520132 領収書
 田内浩之 様
 金額 ¥17,620円
 「消費税等込み」
 但し、乗車券類として
 上記金額確かに領収致しました
 30年12月26日
 東海旅客鉄道株式会社
 ご利用いただきましてありがとうございます

印紙税申告納
 付につき名古屋中村
 税務署承認済
 現金出納社員

税務署
現金出納社員

鳥津 ↔ 東京

按分の理由	領収書金額(a)	按分率(b)	政務活動費支出額(a×b)
全て政務活動にかかる ものである。	17,620 円	100 %	17,620 円

※ 按分による支出がある場合は、領収書等の金額、按分率及び政務活動費の支出額をそれぞれ該当欄に記入すること。

決裁	会派代表者	岡本	経理責任者	田内	経理担当者	寺本
<p>県外調査概要書</p> <p>平成30年2月6日</p> <p>会派名・議員氏名ふじのくに県民クラブ 田内浩之</p>						
目的	湖沼整家署再利用の打ち合わせ					
年月日	平成30年12月26日					
場所	東京 中々谷					
内容	<p>1 行程 12/26 勢津〜東京</p> <p>2 応対者 (特) ウォーエル7 代表 平松様</p> <p>3 聴取内容 湖沼整家署再利用についての ご提案をいれなく、本モデル地への採用の可能性化</p> <p>4 県政への反映 公共施設再利用のモデルケース</p>					

*本概要書は、県外における調査研究活動のために政務活動費を支出した場合に提出する。

整理番号 205

決裁	会派代表者	(周本)	経理責任者	(田内)	経理担当者	(周本)
----	-------	------	-------	------	-------	------

使途項目 サーチキー 支出証拠書

780 - 003

(会派名・議員氏名 ふじのくに県民クラブ 田内 浩之)

経費項目	調査研究費・研修費・広聴広報費・要請情報活動費・会議費・資料作成費・資料購入費・事務費・事務所費・人件費		
内 容	12月分 事務所 電話代		
年 月 日	平成30年12月26日～平成 年 月 日	金 額	3,963 円

目的	政務活動用 事務所 電話代
使 途	12月分 電話代
政務活動・ 県政との 関連性	—

《領収書貼付枠》

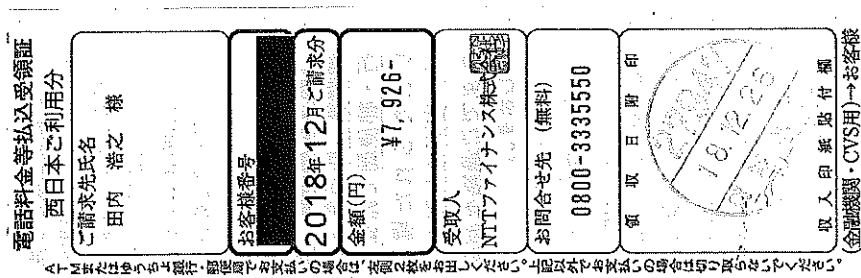

按分の理由	領収書金額(a)	按分率(b)	政務活動費支出額(a×b)
政務活動と 後援会活動とで按分	7,926 円	1 / 2	3,963 円
		50 %	

※ 按分による支出がある場合は、領収書等の金額、按分率及び政務活動費の支出額をそれぞれ該当欄に記入すること。

請求書 (西日本ご利用分)

431-0431
湖西市鷺津330-1-1

郵便区内特別

I・HEIMII 101号
田内 浩之 様



018122101048828797



06552



NTTファイナンス株式会社
〒108-0075 東京都港区港南1-2-70

発行年月日 2018年12月17日発行
発行会社 NTTファイナンス株式会社
料金センター
お問合せ先 0800-3335550 (無料)
【還付先】
〒461 名古屋市東区東桜1-14-11
-0005 D.P.スクエア東桜8F
社用コード M20021211001 06552 06519 00 E
61 180000 1 0 18120301E

日頃、NTTファイナンスをご利用いただきまして誠にありがとうございます。

下記の料金を請求させていただきますので、内容を十分ご確認のうえ、お支払い期限までに裏面記載の場所でお支払いをお願いします。(1 / 3ページ)

お客様ご請求番号 (BILLING NUMBER) お客様番号 (CUSTOMER NUMBER)	請求年月 (MONTH OF ISSUE)	ご請求金額 (TOTAL AMOUNT)	お支払期限 (DUE DATE)
[REDACTED]	2018年12月ご請求分	7,926円	2019年1月4日(金)

お知らせ

【NTTファイナンスからのお知らせ】

*** NTTグループ各社ご請求金額 ***

NTT西日本ご請求額 7,052円

NTTファイナンスご請求額 874円

(合計) 7,926円 詳細については、「ご請求内訳」をご覧ください。

*** NTTファイナンスからのお知らせ ***

奇数月のご請求額が5,000円未満の場合は、翌月分の偶数月に2ヶ月まとめてご請求しております。

各月の料金は「ご請求内訳」をご覧ください。

※複数回線まとめてのご請求や、料金回収代行サービスをご利用の場合等は、毎月ご請求しております。

*** NTT西日本からのお知らせ ***

フレッツ光の割引サービス(光もともとと割、Web光もともとと割、どーんと割、どーんと学割、光はじめ割)は割引契約期間満了時に契約が自動延伸されます。自動延伸をご希望されない場合はNTT西日本へご連絡が必要です。

割引適用期間中(自動延伸後を含む)に本割引サービスを解約された場合、解約金が発生する場合があります。

なお、割引適用期間の満了月とその翌月に解約した場合には解約金は発生いたしません。

詳しくはNTT西日本フレッツ公式サイト [http://flets-w.com/wari/] でご確認ください。



お客様ご請求番号 BILLING NUMBER	[REDACTED]	請求年月 MONTH OF ISSUE	2018年12月ご請求分
----------------------------	------------	------------------------	--------------

ご請求内訳 (お客様番号 [REDACTED])

内訳項目 金額(円) CHARGE BREAKDOWN BY CATEGORY (YEN)	内訳金額(円) AMOUNT (YEN)	請求内訳等詳細 DETAILS OF CHARGE BREAKDOWN	税区分 TAX
◆00-5000-0557			
◇NTT西日本ご利用分			
7,052	4,500	フレッツ 光ネクスト M 単利用料	11月 1日~11月30日 合 算
	1,180	光もっともっと割	11月 1日~11月30日。2ヶ月経過後、割引額は1,280円。 合 算
	500	リモートサポートサービス料金	11月 1日~11月30日 合 算
	1,020	ひかり電話A (エース) 定額料1	11月 1日~11月30日 電話番号は053-575-3105 合 算
	480	ひかり電話A (エース) 定額料2	11月 1日~11月30日 ひかり電話A使用料は本料金と定額料1の合計です。 合 算
	100	ひかり電話対応機器使用料	11月 1日~11月30日 合 算
	200	複数チャンネル使用料	11月 1日~11月30日 合 算
	100	追加番号使用料	11月 1日~11月30日 合 算
	480	ひかり電話 (通話料)	11月 1日~11月30日 翌月への繰越額は320円です。 合 算
	-480	ひかり電話A (エース) 定額料分通話	11月 1日~11月30日 ひかり電話A定額料に含まれ、通話料から減算します。 合 算
	656	ひかり電話 (携帯電話等への通話料)	11月 1日~11月30日 合 算
	4	ユニバーサルサービス料	11月 1日~11月30日 2番号分のご請求となります。 合 算
	100	発行手数料	本請求書等の発行にかかわる各種費用になります。 合 算
	50	収納手数料	本請求をコンビニエンスストア・各種金融機関でお支払いいただく場合の手数料です。 合 算
	522	消費税等相当額 (合計)	合算表示の料金合計×8%

NTT西日本からのお知らせ

※電話のご注文・お問合せは「116」へ (無料) / 携帯電話からは0800-2000116へ (無料)
 ※電話の故障は「113」へ (無料) / 携帯電話からは0120-444113へ (無料)
 ※フレッツ・ひかり電話: 0120-116116へ (無料) / 故障: 0120-248995へ (無料)
 ※弊社分請求額のうち、料金回収代行分は、NTTファイナンスへ請求事務を委託しています。

ユニバーサルサービス料について

ユニバーサルサービス料は、あまねく日本全国においてユニバーサルサービス (NTT東西の加入電話等) の提供を確保するためにご負担いただく料金です。なお、社団法人電気通信事業者協会から1番号あたりの費用 (番号単価) が公表されています。

お客様ご請求番号 BILLING NUMBER	[REDACTED]	請求年月 MONTH OF ISSUE	2018年12月ご請求分
----------------------------	------------	------------------------	--------------

ご請求内訳 (お客様番号 [REDACTED])



内訳項目 金額(円) CHARGE BREAKDOWN BY CATEGORY (YEN)	内訳金額(円) AMOUNT (YEN)	請求内訳等詳細 DETAILS OF CHARGE BREAKDOWN	税区分 TAX
◇NTT西日本分 (小計) 7,052	7,052	(小計)	
◇NTTファイナンスご利用分 874	874	OCN光withフレッツ利用料等 * 契約番号: [REDACTED] NTTコミュニケーションズご利用分。	非対象等
◇合計 7,926	7,926	合計 <NTTファイナンスからのお知らせ> 〇上記*印はサービス提供者に代わって、ご請求させていただきます。	

整理番号 206

決裁	会派代表者	田本	経理責任者	田内	経理担当者	田本
----	-------	----	-------	----	-------	----

使途項目 サーチャー 支出証拠書

781-002

(会派名・議員氏名 ふじのくに県民クラブ 田内 浩之)

経費項目	調査研究費・研修費・広報広報費・要請等活動費・会議費・資料作成費・資料購入費・事務費・事務所費・人件費		
内容	12月分事務所電気代		
年月日	平成30年12月26日～平成 年 月 日	金額	1,281 円

目的	政務活動用事務所電気代
使途	12月分電気代

政務活動・県政との関連性

《領収書貼付枠》

振替払込請求書兼受領証 (振込金受領証) (301214)

口座番号	00100	5	900116	加入	中部電力株式会社
平成30年12月分の使用期間	11月14日～12月13日 (日程11)				
金額	千	百	十	万	円
	2	5	6	2	190
この依頼人氏名	田内 浩之 様				
お客さま番号・契約種別	容量	ご使用量	上記金額の内訳(円)		
	A	kWh			
	30	86	2562		
従量電灯B					

お支払期日は 1月15日 です。お支払期日をお支払いいただいた場合は、延滞利息(年利10%)を、お支払いの日以降の料金とあわせてご請求いたします。ただし、ご家庭や商店など低圧の電線をお使いいただいているお客さまが、お支払期日の翌日から10日目までにお支払いいただいた場合は、延滞利息を申し受けません。



お支払期日は 2月4日 となっております。
中部電力株式会社 浜松
0570-048-155
(携帯電話・PHSからもご利用いただけます。)

(ゆうちょ銀行)

按分の理由	領収書金額(a)	按分率(b)	政務活動費支出額(a×b)
政務活動と 後援会活動とで按分	2,562 円	1 / 2 50 %	1,281 円

※ 按分による支出がある場合は、領収書等の金額、按分率及び政務活動費の支出額をそれぞれ該当欄に記入すること。

整理番号 207

決裁	会派代表者	(西本)	経理責任者	(田内)	経理担当者	(寺本)
----	-------	------	-------	------	-------	------

使途項目 サーチキー 支出証拠書

781 - 001

(会派名・議員氏名 ふじのくに県民クラブ 田内 浩之)

経費項目	調査研究費・研修費・広報広報費・要請情報活動費・会議費・資料作成費・資料購入費・事務費・(事務所費)・人件費		
内容	1月分 事務所家賃		
年月日	平成30年12月28日～平成 年 月 日	金額	26,950 円

目的	政務活動用事務所家賃
使途	事務所家賃
政務活動・ 県政との 関連性	政務活動用事務所

《領収書貼付枠》

普通貯金 (兼お借入明細) 8

自動機をご利用の場合
矢印の方向にお入れください

月日	摘要	お支払金額	お預り金額	差引残高
12-28	家賃	*53,900	7730707	

①店券でのご入金およびお振込は高受欄に表示し、そのお支払可能日は当該記帳行に表示
 いたします。
 ②お、お支払可能時刻は他店券の種別によって異なります。詳細については窓口にお問
 い合わせください。

差引残高の金額欄部にマイ
 ナス「-」表示がある場合
 はお借入残高を表します。

按分の理由 政務活動と後援会 活動で按分	領収書金額(a)	按分率(b)	政務活動費支出額(a×b)
	53,900 円	1/2 50 %	26,950 円

※ 按分による支出がある場合は、領収書等の金額、按分率及び政務活動費の支出額をそれぞれ該当欄に記入すること。

整理番号 208

決裁	会派代表者	(田本)	経理責任者	(田内)	経理担当者	(田本)
----	-------	------	-------	------	-------	------

使途項目 サーチキー 支出証拠書

782 - 001

(会派名・議員氏名 ふじのくに県民クラブ 田内 浩之)

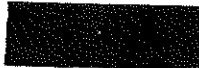
経費項目	調査研究費・研修費・広報費・要請情報活動費・会議費・資料作成費・資料購入費・事務費・事務所費・ 人件費		
内容	事務員雇用 		
年月日	平成30年12月1日～平成30年12月25日	金額	20,100円

目的	政務活動を補助する事務員を雇用
使途	12月分 給与
政務活動・ 県政との 関連性	—

《領収書は別紙》

給与支払明細書

平成30年12月分

氏名 

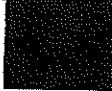
給与	通勤手当	支給額合計	控除額			差引支給額
			所得税	雇用 保険料	控除額 合計	
円 26,950	円	円 26,950	円	円	円 0	円 26,950
					受領印	
<p>政務活動費請求額: 21 ^{時間} × 1,100円 = 23,100円</p>					受領日	12月28日

按分の理由 雇用実績表による	領収書金額(a)	按分率(b)	政務活動費支出額(a×b)
	26,950円	21 / 24.5 時間 %	23,100円

※ 按分による支出がある場合は、領収書等の金額、按分率及び政務活動費の支出額をそれぞれ該当欄に記入すること。

雇用実績表

平成30年12月分	氏名	[REDACTED]
-----------	----	------------

日	曜日	雇用時間数	うち政務活動費業務時間数	政務活動業務内容
1	土			
2	日			
3	月	6	6	県政報告準備・政務活動補助
4	火			
5	水			
6	木			
7	金			
8	土			
9	日			
10	月	6	6	県政報告準備・政務活動補助
11	火			
12	水			
13	木			
14	金			
15	土			
16	日			
17	月	6	6	県政報告準備・政務活動補助
18	火	1.5		役員会事前打合せ
19	水	2		役員会
20	木			
21	金			
22	土			
23	日			
24	月			
25	火	3	3	県政報告準備・政務活動補助
26	水			
27	木			
28	金			
29	土			
30	日			
31	月			
計		(A) 24.5	(B) 21	

上記のとおり雇用したことを証明する。

平成31年1月2日
ふじのくに県民クラブ 田内 浩之



[政務活動費充当計算]・・・①又は②の算式を用いて、政務活動費充当分を算出する。

①(B) { 21 時間 分 } × 単価 [1,100 円] = 23,100 円

②総支給額 [円] × (B) / (A) = 円

* 証明は、雇用主が署名して押印する。