

整理番号 209

決裁	会派代表者	(岡本)	経理責任者	(田内)	経理担当者	(素)
----	-------	------	-------	------	-------	-----

使途項目 サーチキー 支出証拠書

780 - 005

(会派名・議員氏名 ふじのくに県民クラブ 田内 浩之)

経費項目	調査研究費・研修費・広報広報費・競選活動経費・会議費・資料作成費・資料購入費・車務費・事務所費・人件費		
内 容	10月分 リースカー代		
年 月 日	平成30年9月11日～平成 年 月 日	金 額	74,736 円

目的	移動のためのリースカー												
使 途	リースカー代												
政務活動・ 県政との 関連性	政務活動用リースカー												
<<領収書貼付枠>> <div style="text-align: center;">  普通預金(兼お借入明細) </div> <table border="1" style="width: 100%; border-collapse: collapse;"> <thead> <tr> <th>年 月 日</th> <th>摘 要</th> <th>お支払金額(円)</th> <th>お預り金額(円)</th> <th>差引残高(円)</th> </tr> </thead> <tbody> <tr> <td>9 D30- 9-11</td> <td>リース代</td> <td>74,736</td> <td>185,517</td> <td></td> </tr> </tbody> </table>				年 月 日	摘 要	お支払金額(円)	お預り金額(円)	差引残高(円)	9 D30- 9-11	リース代	74,736	185,517	
年 月 日	摘 要	お支払金額(円)	お預り金額(円)	差引残高(円)									
9 D30- 9-11	リース代	74,736	185,517										

按分の理由	領収書金額(a)	按分率(b)	政務活動費支出額(a×b)
全て政務活動にかかるものである。	74,736 円	100 %	74,736 円

※ 按分による支出がある場合は、領収書等の金額、按分率及び政務活動費の支出額をそれぞれ該当欄に記入すること。

整理番号 210

決裁	会派代表者	(岡本)	経理責任者	(田内)	経理担当者	(岡本)
----	-------	------	-------	------	-------	------

使途項目 サーチャー 支出証拠書

780 - 001

(会派名・議員氏名 ふじのくに県民クラブ 田内 浩之)

経費項目	調査研究費・研修費・広報広報費・要請情報活動費・会議費・資料作成費・資料購入費・事務費・事務所費・人件費		
内容	コピー用紙		
年月日	平成31年/月7日	～平成 年 月 日	金額 744 円

目的	資料作成
使途	コピー用紙代
政務活動・ 県政との 関連性	—
<<領収書貼付枠>> <div style="text-align: center;">  <p>領収証</p> <p>様 ホームプラザフコ 湖西店 TEL:053-574-1501 ご利用ありがとうございます。またのお越しをお待ちしております。 2019年01月07日 16:47 担:3120053 001-25781</p> <p>21 国産高白色コピー用紙 A4 248 20973094 単価 ¥744 3点 ¥744</p> <p>合計 ¥744 (内消費税等 8.0% ¥55) 現金 ¥744 お預り ¥1,004 お釣り ¥260</p> <p>支払者: 田内浩之</p> </div>	

按分の理由	領収書金額(a)	按分率(b)	政務活動費支出額(a×b)
全て政務活動にかかるものである。	744 円	/	744 円
		100 %	

※ 按分による支出がある場合は、領収書等の金額、按分率及び政務活動費の支出額をそれぞれ該当欄に記入すること。

整理番号 211

決裁	会派代表者	(岡本)	経理責任者	(田内)	経理担当者	(岡本)
----	-------	------	-------	------	-------	------

使途項目 サーチキー 支出証拠書

782 - 001

(会派名・議員氏名 ふじのくに県民クラブ 田内 浩之)

経費項目	調査研究費・研修費・広聴広報費・要請精等活動費・会議費・資料作成費・資料購入費・事務費・事務所費・ <u>人件費</u>		
内容	事務員雇用 (遺本)		
年月日	平成30年12月1日 ~ 平成30年12月31日	金額	99,770 円

目的	政務活動を補助する事務員を雇用		
使途	12月分給与		
政務活動・ 県政との 関連性	—		
《領収書貼付枠》	$96000 + 4,176 \times \frac{96}{98.5} - 300 = 99,770$		

給与支払明細書

平成30年12月分

氏名

給与	通勤手当	支給額合計	控除額			差引支給額
			所得税	雇用 保険料	控除額 合計	
円 98,500	円 4,176	円 102,676	円 640	円 308	円 948	円 101,728
受領印						(印)
受領日						H31 / 月7日

按分の理由	領収書金額(a)	按分率(b)	政務活動費支出額(a×b)
雇用実績表に基づき按分する。	99,770 円	100 %	99,770 円

※ 按分による支出がある場合は、領収書等の金額、按分率及び政務活動費の支出額をそれぞれ該当欄に記入すること。

雇用実績表

平成30年12月分	氏名	██████████
-----------	----	------------

日	曜日	雇用時間数	うち政務活動費業務時間数	政務活動業務内容
1	土			
2	日			
3	月			
4	火	6	6	県政報告準備・県政活動補助
5	水	5.5	5.5	県政報告準備・県政活動補助
6	木	4.5	4.5	県政報告準備・県政活動補助
7	金	6	6	県政報告準備・県政活動補助
8	土			
9	日			
10	月			
11	火	6	6	県政報告準備・県政活動補助
12	水	6	6	県政報告準備・県政活動補助
13	木	5	5	県政報告準備・県政活動補助
14	金	4.5	4.5	県政報告準備・県政活動補助
15	土			
16	日			
17	月	1.5	1.5	
18	火	8.5	6	県政報告準備・県政活動補助
19	水	8	8	県政報告準備・県政活動補助
20	木	6	6	県政報告準備・県政活動補助
21	金	6	6	県政報告準備・県政活動補助
22	土			
23	日			
24	月			
25	火	7	7	県政報告準備・県政活動補助
26	水	6	6	県政報告準備・県政活動補助
27	木	6	6	県政報告準備・県政活動補助
28	金	6	6	県政報告準備・県政活動補助
29	土			
30	日			
31	月			
計		(A) 98.5	(B) 96	

上記のとおり雇用したことを証明する。

平成31年1月2日

ふじのくに県民クラブ 田内 浩之



[政務活動費充当計算]・・・①又は②の算式を用いて、政務活動費充当分を算出する。

①(B) [96時間 0分] × 単価 [1000 円] = 96,000 円

②総支給額 [円] × (B) / (A) = 円

* 証明は、雇用主が署名して押印する。

整理番号 212

決裁	会派代表者	(岡本)	経理責任者	(田内)	経理担当者	(岡本)
----	-------	------	-------	------	-------	------

使途項目 サーチキー 支出証拠書

779 - 003

(会派名・議員氏名 ふじのくに県民クラブ 田内 浩之)

経費項目	調査研究費・研修費・広報費・要請情報活動費・会議費・資料作成費・資料購入費・事務費・事務所費・人件費		
内容	FM haro 番組料		
年月日	平成21年1月8日～平成 年 月 日	金額	21,708 円

目的	FMラジオで 政務活動を報告
使途	番組制作料
政務活動・ 県政との 関連性	ラジオ番組に出演し 政務活動の現状を 広くアピールする。
《領収書貼付枠》	$21492 + 108 = 21600$ $21600 + 108 (\text{手数料}) = 21708 \text{ 円}$

(通常月の請求と同額を請求)

毎度ご利用いただきありがとうございます

株式会社 浜松信用金庫

お取引日 31-01-08

お取引金額 ￥21,492*

振込 振込手数料 ￥108

お取引後の残高 ￥8,400*

浜松信用金庫 本店営業部

〒410-0000 浜松市東区

電話 053-575-3105

株式会社 浜松信用金庫

お取引日 31-01-08

お取引金額 ￥1108*

振込 振込手数料 ￥108

お取引後の残高 ￥84*

浜松信用金庫 本店営業部

〒410-0000 浜松市東区

電話 053-575-3105

按分の理由 全て政務活動にかかる ものである。	領収書金額(a)	按分率(b)	政務活動費支出額(a×b)
	21,708 円	100 %	21,708 円

※ 按分による支出がある場合は、領収書等の金額、按分率及び政務活動費の支出額をそれぞれ該当欄に記入すること。

〒431-0431
静岡県湖西市鷺津330-11

請求書

平成30年12月31日

No. 16526

静岡県議会議員 田内浩之 様

浜松エフエム放送株式会社
430-0933
浜松市中区鍛冶町100-1
ザザシティ浜松中央館4F
TEL 053-458-8600 FAX 053-458-8611



(10001326)

2018年12月度

期間 2018/12/01 ~ 2018/12/31



前回請求額	入金額	繰越額	売上額	消費税額等
21,600	21,600	0	20,000	1,600

今回請求額
21,600

費目	(税率)	請求金額	備考
番組料金	(8.0%)	20,000	【聞いちゃえ!しずおかの政治】
小計		20,000	
消費税等		1,600	
合計		21,600	

上記の通りご請求申し上げます。

なお弊社の取引銀行は次の通りです。

浜松信用金庫 本店営業部 普通No. 698431
三井住友銀行 浜松支店 普通No. 7024266
磐田信用金庫 本店営業部 普通No. 801280

整理番号 213

決裁	会派代表者	(岡本)	経理責任者	(田内)	経理担当者	(岡本)
----	-------	------	-------	------	-------	------

使途項目 サーチキー 支出証拠書

780 - 003

(会派名・議員氏名 ふじのくに県民クラブ 田内 浩之)

経費項目	調査研究費・研修費・広聴広報費・要請情報活動費・会議費・資料作成費・資料購入費・事務費・事務所費・人件費		
内容	郵送代 (92円 × 3通)		
年月日	平成31年1月11日	～平成 年 月 日	金額 276 円

目的	書類発送のため
使途	—
政務活動・ 県政との 関連性	—

《領収書貼付枠》

領収書

様 [証紙引受] 第一種定形 3通 ⑨2 小計 郵便物引受合計通数 課税計 (内消費税等 非課税計)	31.0% ¥276 ¥276 3通 ¥276 ¥20) ¥0	合計 お預り金額 おつり	¥276 ¥1,076 ¥800
--	---	--------------------	------------------------



〒100-8792 日本郵便株式会社
 東京都千代田区大手町2-3-1
 取扱日時：2019年1月11日 16:57
 担当：[REDACTED] 端N24箱01
 発着先：湖西郵便局
 TEL: 053-576-1460

支払者：田内浩之

按分の理由	領収書金額(a)	按分率(b)	政務活動費支出額(a×b)
全て政務活動にかかる ものである。	276 円	/	276 円
		100 %	

※ 按分による支出がある場合は、領収書等の金額、按分率及び政務活動費の支出額をそれぞれ該当欄に記入すること。

整理番号	214
------	-----

決裁	会派代表者	(岡本)	経理責任者	(田内)	経理担当者	(岡本)
----	-------	------	-------	------	-------	------

使途項目 サーチキー 支出証拠書

780 - 005

(会派名・議員氏名 ふじのくに県民クラブ 田内 浩之)

経費項目	調査研究費・研修費・広報広報費・要請謝等謝費・会議費・資料作成費・資料購入費・ <u>車賃</u> ・事務所費・人件費		
内 容	2月分 リースカー代		
年 月 日	平成31年1月11日～平成 年 月 日	金 額	74,736 円

目的	移動のためのリースカー												
使 途	リースカー代												
政務活動・ 県政との 関連性	政務活動用 リースカー												
<領収書貼付枠> <div style="text-align: center;">  普通預金(兼お借入明細) </div> <table border="1" style="width: 100%; border-collapse: collapse;"> <thead> <tr> <th>年 月 日</th> <th>摘 要</th> <th>お支払金額(円)</th> <th>お預り金額(円)</th> <th>差引残高(円)</th> </tr> </thead> <tbody> <tr> <td>3 B31-1-11</td> <td>リース代</td> <td>74,736</td> <td>175,000</td> <td style="background-color: black; color: black;">XXXXXXXXXX</td> </tr> </tbody> </table>				年 月 日	摘 要	お支払金額(円)	お預り金額(円)	差引残高(円)	3 B31-1-11	リース代	74,736	175,000	XXXXXXXXXX
年 月 日	摘 要	お支払金額(円)	お預り金額(円)	差引残高(円)									
3 B31-1-11	リース代	74,736	175,000	XXXXXXXXXX									

按分の理由 全て政務活動にかかる ものである。	領収書金額(a)	按分率(b)	政務活動費支出額(a×b)
	74,736 円	100 %	74,736 円

※ 按分による支出がある場合は、領収書等の金額、按分率及び政務活動費の支出額をそれぞれ該当欄に記入すること。

整理番号 215

決裁	会派代表者		経理責任者		経理担当者	
----	-------	--	-------	--	-------	--

使途項目 サーチキー 支出証拠書

780 - 001

(会派名・議員氏名 ふじのくに県民クラブ 田内 浩之)

経費項目	調査研究費・研修費・広報広報費・要請情報費・会議費・資料作成費・資料購入費・事務費・事務所費・人件費		
内容	コピー用紙		
年月日	平成31年1月20日	～平成 年 月 日	金額 496 円

目的	資料作成
使途	コピー用紙代
政務活動・ 県政との 関連性	—
<<領収書貼付枠>> <div style="text-align: center;">  <p>領収証</p> <p>ホームプラザナラコ 湖西店 TEL:053-574-1501</p> <p>ご利用ありがとうございます。 お待ちしております。</p> <p>本日ポイント5倍 進呈セール実施中!</p> <p>2019年01月20日 16:18 担:3170916/ 001-29870</p> <p>21 国産高白色コピー用紙 A4 248 20973094 単価 ¥496 2点</p> </div> <p style="text-align: center; font-size: 1.2em;">支払者: 田内浩之</p>	

按分の理由	領収書金額(a)	按分率(b)	政務活動費支出額(a×b)
全て政務活動にかかるものである。	496 円	1 / 100 %	496 円

※ 按分による支出がある場合は、領収書等の金額、按分率及び政務活動費の支出額をそれぞれ該当欄に記入すること。

整理番号	216
------	-----

決裁	会派代表者	(岡本)	経理責任者	(田内)	経理担当者	(寺本)
----	-------	------	-------	------	-------	------

使途項目 サーチキー 支出証拠書

778 - 001

(会派名・議員氏名 ふじのくに県民クラブ 田内 浩之)

経費項目	調査研究費・研修費・広報広報費・要請陳情等活動費・会議費・資料作成費・資料購入費・事務費・事務所費・人件費		
内容	『 cycle sports 3月号 』		
年月日	平成31年1月21日	～ 平成 年 月 日	金額 880 円

目的	政務活動用 情報収集	
使途	本代	
政務活動・ 県政との 関連性	情報収集	

領収証

No. _____

田内浩之事務所 様

★ / 880

但 書籍代 (cycle sports 3月号)

2019年 1月 21日 上記正に領収いたしました

内訳

税抜金額	〒431-0431 静岡県湖西市鷺津1273-1
消費税額等 (%)	ジャック鷺津駅前ブック館 株式会社
	TEL.053-576-5252 FAX.053-574-3338

按分の理由	領収書金額(a)	按分率(b)	政務活動費支出額(a×b)
全て政務活動にかかるものである。	880 円	100 %	880 円

※ 按分による支出がある場合は、領収書等の金額、按分率及び政務活動費の支出額をそれぞれ該当欄に記入すること。

整理番号 217

決裁	会派代表者	(岡本)	経理責任者	(田内)	経理担当者	(岡本)
----	-------	------	-------	------	-------	------

使途項目 サーチキー 支出証拠書

780 - 003

(会派名・議員氏名 ふじのくに県民クラブ 田内 浩之)

経費項目	調査研究費・研修費・広聴広報費・要請情報活動費・会議費・資料作成費・資料購入費・事務費・事務所費・人件費		
内容	郵送代 (82円 × 1)		
年月日	平成31年1月21日 ~ 平成 年 月 日	金額	82 円

目的	書類発送のため
使途	—
政務活動・ 県政との 関連性	—

《領収書貼付枠》

領収書

機 [証紙引受] 第一種定形 @82 1通 小計 ¥82	郵便物引受合計通数 課税計 (内消費税等 非課税計 ¥0	合計 お預り金額 おつり ¥82 ¥102 ¥20
--	--	--



〒100-8792 日本郵便株式会社
 東京都千代田区大手町2-3-1
 取扱日時：2019年1月21日 12:44
 宛先番号：19016144921
 宛先：湖西郵便局
 TEL: 053-576-1460

支払者 田内浩之

按分の理由	領収書金額(a)	按分率(b)	政務活動費支出額(a×b)
全て政務活動にかかるものである。	82 円	100 %	82 円

※ 按分による支出がある場合は、領収書等の金額、按分率及び政務活動費の支出額をそれぞれ該当欄に記入すること。

整理番号 218

決裁	会派代表者	(岡本)	経理責任者	(田内)	経理担当者	(岡本)
----	-------	------	-------	------	-------	------

使途項目 サーチキー 支出証拠書

778 - 002

(会派名・議員氏名 ふじのくに県民クラブ 田内 浩之)

経費項目	調査研究費・研修費・広聴広報費・要請情報活動費・会議費・資料作成費・資料購入費・事務費・事務所費・人件費		
内容	2019年1月分新聞代(静岡)		
年月日	平成31年1月28日	～平成 年 月 日	金額 2,980円

目的	情報収集
使途	新聞代(静岡)
政務活動・ 県政との 関連性	政務活動用 情報収集

《領収書貼付枠》

領収証

支店 区域 順路 No. 田内浩之 様

01 007 033

品名	部数	金額(円)	備考	領収金額(含消費税)
静岡新聞	1	2,980		2,980円

2019年01月分
領収致しました。
2019年1月28日

いつもご愛読ありがとうございます。お支払いに便利な口座振替もごさいます。

(有) 佐原新聞 本店 053-576-0351

湖西市鷺津2489-1
フリーダイヤル 0120-49-4341

ご購入ありがとうございます。本証はご保存下さい。金額その他を訂正したものは無効です。

按分の理由	領収書金額(a)	按分率(b)	政務活動費支出額(a×b)
全て政務活動にかかるものである。	2,980円	100%	2,980円

※ 按分による支出がある場合は、領収書等の金額、按分率及び政務活動費の支出額をそれぞれ該当欄に記入すること。

整理番号 219

決裁	会派代表者	(岡本)	経理責任者	(田内)	経理担当者	(寺本)
----	-------	------	-------	------	-------	------

使途項目 サーチキー 支出証拠書

780 - 003

(会派名・議員氏名・ふじのくに県民クラブ 田内 浩之)

経費項目	調査研究費・研修費・広報広報費・要請情報活動費・会議費・資料作成費・資料購入費・事務費・事務所費・人件費		
内容	2019年1月分事務所電話代		
年月日	平成31年1月28日～平成 年 月 日	金額	3,889 円

目的	政務活動用事務所電話代
使途	2019年1月分電話代
政務活動・ 県政との 関連性	—

《領収書貼付枠》

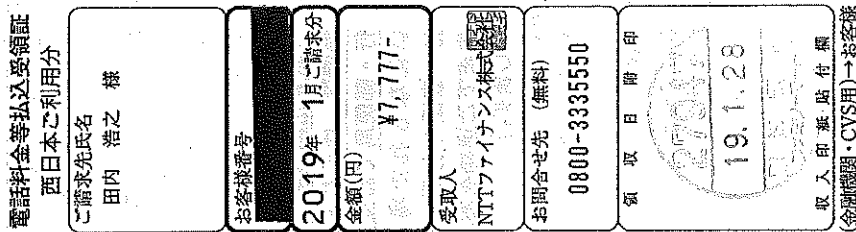

※ 請求先は必ずお名前・郵便番号を記載し、領収書は「本欄」に貼付してください。上記以外を記載し、お客様に渡さないでください。

按分の理由	領収書金額(a)	按分率(b)	政務活動費支出額(a×b)
政務活動と 後援会活動とで按分	7,777 円	1 / 2	3,889 円
		50 %	

※ 按分による支出がある場合は、領収書等の金額、按分率及び政務活動費の支出額をそれぞれ該当欄に記入すること。

整理番号 220

決裁	会派代表者	(固本)	経理責任者	(田内)	経理担当者	(固本)
----	-------	------	-------	------	-------	------

使途項目 サーチキー 支出証拠書

7811 - 002

(会派名・議員氏名 ふじのくに県民クラブ 田内 浩之)

経費項目	調査研究費・研修費・広聴広報費・要請陳情等活動費・会議費・資料作成費・資料購入費・事務費・ <u>事務所費</u> ・人件費		
内容	2019年1月分事務所電気代		
年月日	平成31年1月28日	～平成 年 月 日	金額 2,747 円

目的	政務活動用事務所電気代													
使途	2019年1月分電気代													
政務活動・ 県政との 関連性	—													
《領収書貼付枠》	<p>振替払込請求書兼受領証 (振込金受領証) (310117)</p> <p>口座番号 00100 5 900116 加入 中部電力株式会社</p> <p>平成31年1月分ご使用期間 12月14日～1月16日 (日曜11)</p> <p>金額 千 百 十 万 千 百 十 円 消費税率相当額(再掲) 406 円</p> <p>ご依頼人氏名 田内 浩之 様</p> <table border="1"> <tr> <th>おさま番号・契約種別</th> <th>容量</th> <th>ご使用量</th> <th>上記金額の内訳(円)</th> </tr> <tr> <td>A</td> <td>30</td> <td>kWh 200</td> <td>5494</td> </tr> <tr> <td>従量電灯B</td> <td></td> <td></td> <td></td> </tr> </table> <p>この取締りには、大切に保管してください。</p> <p>本証により当社の真金買取り金等とはなりません。 固本に記入してください。</p> <p>お支払期日は 2月18日 です。お支払期日を通じてお支払いいただいた場合は、延滞利息(年利10%)を、お支払いの日以降の料金とあわせてご請求いたします。 ただし、ご家庭や商店など低圧の電気をお使いいただいているお客さまが、お支払期日の翌日から10日目までにお支払いいただいた場合は、延滞利息を申し受けません。 払込用紙の有効期限は 3月1日 となっております。</p> <p>中部電力株式会社 浜松</p> <p>0570-048-155 (携帯電話・PHSからもご利用いただけます。)</p> <p>(ゆうちよ銀行)</p>		おさま番号・契約種別	容量	ご使用量	上記金額の内訳(円)	A	30	kWh 200	5494	従量電灯B			
おさま番号・契約種別	容量	ご使用量	上記金額の内訳(円)											
A	30	kWh 200	5494											
従量電灯B														

按分の理由 政務活動と 後援会活動とで按分	領収書金額(a)	按分率(b)	政務活動費支出額(a×b)
	5,494 円	1/2 50 %	2,747 円

※ 按分による支出がある場合は、領収書等の金額、按分率及び政務活動費の支出額をそれぞれ該当欄に記入すること。

整理番号 22/

決裁	会派代表者	(岡本)	経理責任者	(田内)	経理担当者	(岡本)
----	-------	------	-------	------	-------	------

使途項目 サーチキー 支出証拠書

781 - 002

(会派名・議員氏名 ふじのくに県民クラブ 田内 浩之)

経費項目	調査研究費・研修費・広聴広報費・要請情報活動費・会議費・資料作成費・資料購入費・事務費・事務所費・人件費		
内容	事務所水道代		
年月日	平成31年1月28日	～平成 年 月 日	金額 1,080 円

目的	政務活動用 事務所 水道代
使途	水道代
政務活動・ 県政との 関連性	—

《領収書貼付枠》

水道料金 領収証書

00870-1-960669 湖西市水道事業

下記の金額を納期限までに納入してください。
お問合せ窓口・納付場所は、裏面をご覧ください。

湖西市長 影山 剛士

田内 浩之

様

使用場所	第1号 330-11 1. HEI MU 101
発行日	平成31年 1月22日
年 月 日	平成31年 1月 22日
口径	13 mm
用途	家庭用
期 間	平成30年11月 5日 ~ 平成31年 1月 4日
科目名	水道
使用量	3 m ³
使用料金	2,160 円
合計額	2,160 円
納 期 限	平成31年 1月31日

領収日付印

19.1.28

上記の金額を領収しました。
湖西市水道事業
取扱金融機関等
領収印のないもの、金額を
訂正したものは無効です。

収入印紙不要
収納代行会社 (株) 収納システム
(お客様係室)

按分の理由 政務活動と 後援会活動とで按分	領収書金額(a)	按分率(b)	政務活動費支出額(a×b)
	2,160 円	1/2 50 %	1,080 円

※ 按分による支出がある場合は、領収書等の金額、按分率及び政務活動費の支出額をそれぞれ該当欄に記入すること。

整理番号 222

決裁	会派代表者	(岡本)	経理責任者	(田内)	経理担当者	(寺本)
----	-------	------	-------	------	-------	------

使途項目 サーチキー 支出証拠書

778 - 002

(会派名・議員氏名 ふじのくに県民クラブ 田内 浩之)

経費項目	調査研究費・研修費・広聴広報費・要請情報活動費・会議費・資料作成費・資料購入費・事務費・事務所費・人件費		
内容	2019年1月分新聞代(中日)		
年月日	平成31年1月29日~平成 年 月 日	金額	2,983 円

目的	情報収集
使途	新聞代(中日)
政務活動・ 県政との 関連性	政務活動用 情報収集

《領収書貼付枠》

証券種別	店コード	区域	お客係コード	集金日
5	01	034		

湖西市鷺津330-11
アハイム1101 2019年 1 月分
田内 浩之 様

領収証

銘柄	部数	金額	合計金額
中日新聞 朝刊	1	2,983	2,983 円

ご愛読ありがとうございます。
上記金額正に領収いたしました。
合計金額には消費税が含まれています。

中日新聞鷺津専務所
(有)兼子新聞印刷
湖西市古見1
電話 (053) 576-0359
FAX (053) 576-4154

H.31. 1月29日 領収

按分の理由	領収書金額(a)	按分率(b)	政務活動費支出額(a×b)
全て政務活動にかかるものである。	2,983 円	100 %	2,983 円

※ 按分による支出がある場合は、領収書等の金額、按分率及び政務活動費の支出額をそれぞれ該当欄に記入すること。

整理番号 223

決裁	会派代表者	(印)	経理責任者	(印)	経理担当者	(印)
----	-------	-----	-------	-----	-------	-----

使途項目 サーチキー 支出証拠書

778 - 002

(会派名・議員氏名 ふじのくに県民クラブ 田内 浩之)

経費項目	調査研究費・研修費・広聴広報費・要請情報活動費・会議費・資料作成費・資料購入費・事務費・事務所費・人件費		
内容	2019年1月分新聞代(日経)		
年月日	平成31年1月29日	～平成 年 月 日	金額 4,300 円

目的	情報収集
使途	新聞代(日経)
政務活動・ 県政との 関連性	政務活動用 情報収集

《領収書貼付枠》

証券番号	店コード	区域	お客様コード	集金日
6	01	034		

湖西市鷺津330-11
アハイムII101 2019年 1 月分
田内 浩之 様

銘柄	部数	金額	合計金額
日経新聞朝刊	1	4,300	4,300 円

ご愛読ありがとうございます。
上記金額正に領収いたしました。
合計金額には消費税が含まれています。

中日新聞鷺津支所
(有)兼子新聞印刷
湖西市古見1-2-6
電話 (053) 576-0359
FAX (053) 576-4154

2019.1.29日 領収

按分の理由	領収書金額(a)	按分率(b)	政務活動費支出額(a×b)
全て政務活動にかかる ものである。	4,300 円	100 %	4,300 円

※ 按分による支出がある場合は、領収書等の金額、按分率及び政務活動費の支出額をそれぞれ該当欄に記入すること。

整理番号 224

決裁	会派代表者	(岡本)	経理責任者	(田内)	経理担当者	(赤)
----	-------	------	-------	------	-------	-----

使途項目 サーチキー 支出証拠書

780 - 003

(会派名・議員氏名 ふじのくに県民クラブ 田内 浩之)

経費項目	調査研究費・研修費・広聴広報費・要請陳情等活動費・会議費・資料作成費・資料購入費・ <u>郵送費</u> ・事務所費・人件費		
内容	郵送代 (82円×7, 92円×2)(140円×1)		
年月日	平成31年/月29日	~ 平成 年 月 日	金額 898 円

目的	書類発送のため
使途	---
政務活動・ 県政との 関連性	---

《領収書貼付枠》

領収書

「証紙切手引受」 第一種定形 @82	7通	¥574
小計		¥574
第一種定形 @92	2通	43.0g ¥184
小計		¥184
第一種定形外(規格内) @140	1通	60.5g ¥140
小計		¥140
郵便物引受合計通数	10通	¥898
課税計 (内消費税等 非課税計)		¥66 ¥0
合計		¥898
お預り金額		¥1,000
おつり		¥102

〒100-8792 日本郵便株式会社
東京都千代田区大手町2-3-1
取扱日時: 2019年1月29日 17:28
担当: [Redacted]
発行No. 130129A3520 端N24箱01
送付先: 湖西郵便局
TEL: 053-576-1460

支払者: 田内浩之

按分の理由	領収書金額(a)	按分率(b)	政務活動費支出額(a×b)
全て政務活動にかかるものである。	898 円	1 / 100 %	898 円

※ 按分による支出がある場合は、領収書等の金額、按分率及び政務活動費の支出額をそれぞれ該当欄に記入すること。

整理番号 225

決裁	会派代表者	(本)	経理責任者	(田内)	経理担当者	(本)
----	-------	-----	-------	------	-------	-----

使途項目 サーチャージ

支出証拠書 (自動車燃料代)

780 - 004

【 1 月分】 (会派名・議員氏名 ふじのくに県民クラブ・田内浩之)

区分	前回給油(領収書貼付分) A	今回(直近の)給油 B	総走行距離 C=B-A
年月日	年 月 日	31 年 1月 29日	
走行距離	km	km	km

(経費項目別充当額)

経費項目	走行距離 (km)	積算方法 ※	充当額 (円)
事務費		円 × km / km	11,616

※単価による充当方式 : 単価 (円) × 走行距離 (km)

※領収書による充当方式

・積上げ方式 : 領収書金額 (円) × 走行距離 (km) / 総走行距離 (上記C) (km)

⊙ 充当限度割合による按分 : 領収書金額 (円) × 充当限度割合

《支払証明》上記のとおり支払った (充当した) ことを証明します。 議員氏名 田内浩之 ⊕

《領収書貼付枠》

別紙のとおり

按分の理由	領収書金額(a)	按分率(b)	政務活動費支出額(a×b)
政務活動と私用で按分	23,232 円	1 / 2 %	11,616 円

※ 按分による支出がある場合は、領収書等の金額、按分率及び政務活動費の支出額をそれぞれ該当欄に記入すること。

有効期限	4/1/2	20190110	ご利用年 月 日
会員氏名	お 客 様 (控)		
品 番	数 量	金 額	SSコード・SS名
02	002800	004000	240153
現金については小銭点系2位までご記入下さい。(1個)		拾万 万 千 百 拾 円	
品名	品名	単価	本体価格
11 出光ゼアス	10 タイヤ	146円	
03 出光ゼアス	20 バッテリー	メモ	消費税
50 出光軽油	09 洗 車	28	303
60 出光灯油	08 オートケア		軽油税
15 出光ゼプロ	07 洗車剤	取扱者	合 計
80 モーターブ	30 その他商品		4088
90 カスタムオイル	70 LPガス		
06 その他オイル			

田舎興産株式会社 TF
出光クレジット株式会社 13.06

ENEOS

ENEOS

ENEOS

納品書(領収書)

2019年01月15日 17:49

売上
VISA カード カイ 様
[Redacted]
提携カード
車両番号 実車番
0026-00
レギュラー P-02
48.00L *
142円 ¥6,816
合計 ¥6,816
(内消費税等(8.00%) ¥505)
クレジット支払
有効期限: XX/XX NC
支払方法: 一括払い
承認番号: 0084721
現金でお買上げの場合は領収書にかえさせて頂きます。
消費税額表示のない場合は消費税を請求書にてご請求いたします。
消費税には、地方消費税が含まれています。
有限会社 石田商店 新所原SS
静岡県 湖西市新所原2-3-5
TEL: 053-577-0018 SS-480901
レシートNo 2047-01 デ-#No6829-6831
外通番17-06745
005 [Redacted] 2019/01/15

納品書(領収書)

スタッフ確認事項
キャップ確認口 カード確認口
カギ返却口 油種確認口

2019年01月22日 08:10

売上
TS3CARD 様
[Redacted]
提携カード
車両番号 実車番
0026-00
レギュラー P08
数量 42.00L *
単価 138円 ¥5,796
合計 ¥5,796
(内消費税等(8.00%) ¥429)
クレジット支払
有効期限: XX/XX NC
支払方法: 一括払い
承認番号: 0029880

株式会社 ENEOSウイング
三ヶ日インター給油所
静岡県 浜松市 北区
三ヶ日町都筑字北田面1300-
TEL: 053-526-2546 SS-480434
レシートNo 7073-02
デ-#No2000-2002
外通番17-41377
004 [Redacted] 2019/01/22

納品書(領収書)

スタッフ確認事項
キャップ確認口 カード確認口
カギ返却口 油種確認口

2019年01月29日 09:10

売上
TS3CARD 様
[Redacted]
提携カード
車両番号 実車番
0026-00
レギュラー P04
数量 46.00L *
単価 142円 ¥6,532
合計 ¥6,532
(内消費税等(8.00%) ¥484)
クレジット支払
有効期限: XX/XX NC
支払方法: 一括払い
承認番号: 0032126

株式会社 ENEOSウイング
三ヶ日インター給油所
静岡県 浜松市 北区
三ヶ日町都筑字北田面1300-
TEL: 053-526-2546 SS-480434
レシートNo 1874-01
デ-#No8717-8719
外通番17-42315
006 [Redacted] 2019/01/29

合計 23,232円

整理番号 226

決裁	会派代表者	(岡本)	経理責任者	(田内)	経理担当者	(岡本)
----	-------	------	-------	------	-------	------

使途項目 サーチキー 支出証拠書

781 - 001

(会派名・議員氏名 ふじのくに県民クラブ 田内 浩之)

経費項目	調査研究費・研修費・広報広報費・要請精等種費・会議費・資料作成費・資料購入費・事務費・事務所費・人件費		
内容	2月分 事務所家賃		
年月日	平成31年1月31日	～平成 年 月 日	金額 26,950円

目的	政務活動用事務所家賃										
使途	事務所家賃										
政務活動・ 県政との 関連性	政務活動用事務所										
<p>《領収書貼付枠》</p> <div style="text-align: center;"> <p>普通貯金 (兼お借入明細) 自動機をご利用の場合 矢印の方向にお入れください</p> <table border="1"> <thead> <tr> <th>年月日</th> <th>摘要</th> <th>お支払金額</th> <th>お預り金額</th> <th>差引残高</th> </tr> </thead> <tbody> <tr> <td>31-01-31</td> <td>家賃</td> <td>¥53,900</td> <td>7,030</td> <td></td> </tr> </tbody> </table> <p>他店券でのご入金およびお振込は摘要欄に表示し、そのお支払可能日は当該記帳行に表示いたします。 なお、お支払可能時刻は他店券の種類によって異なります。詳細については窓口にお問い合わせください。</p> <p>差引残高の金額頭にマイナス「-」表示がある場合はお借入残高を表します。</p> </div>		年月日	摘要	お支払金額	お預り金額	差引残高	31-01-31	家賃	¥53,900	7,030	
年月日	摘要	お支払金額	お預り金額	差引残高							
31-01-31	家賃	¥53,900	7,030								

按分の理由	領収書金額(a)	按分率(b)	政務活動費支出額(a×b)
政務活動と後援会 活動で按分	53,900 円	1/2	26,950 円
		50 %	

※ 按分による支出がある場合は、領収書等の金額、按分率及び政務活動費の支出額をそれぞれ該当欄に記入すること。