

|      |   |
|------|---|
| 整理番号 | 1 |
|------|---|

|    |       |  |       |  |       |  |
|----|-------|--|-------|--|-------|--|
| 決裁 | 会派代表者 |  | 経理責任者 |  | 経理担当者 |  |
|----|-------|--|-------|--|-------|--|

支出証拠書

(会派名・議員氏名 公明党静岡県議団・早川育子)

|      |  |    |         |
|------|--|----|---------|
| 経費項目 | 調査研究費 研修費・広聴広報費・要請精等活動費・会議費・資料作成費・資料購入費・事務費・事務所費・人件費 |    |         |
| 内容   | 県民意見聴取のための高速道路料金                                     |    |         |
| 年月日  | 平成30年 4月11日～平成 年 月 日                                 | 金額 | 2,300 円 |

|                      |   |
|----------------------|---|
| 目的                   | ネットワークによるまちづくりについて県民から意見聴取をおこなう                   |
| 使途                   | 県民意見聴取の為の高速道路料金 (富士川～静岡 静岡 ～富士 )                  |
| 政務活動・<br>県政との<br>関連性 | ネットワークによるまちづくりについて県民から意見聴取等を行い、今後の県政課題解決に活かしていくため |

|            |   |  |
|------------|---|--|
| <<領収書貼付枠>> | ご利用ありがとうございます。<br><b>利用証明書</b><br><br>料金所(自) 富士川スマート<br>料金所(至) 静岡<br>18年 4月11日<br>13時10分<br><hr/> 通行料金 ¥1,070-<br>(ETCクレジット)<br>車種 1<br>取扱番号<br>A48804-112737-030437 <b>確</b><br><small>本利用証明書は、ETC利用照会サービスで印字されたものです。サービス内容の確認は、<a href="http://www.etc-meisai.jp/">http://www.etc-meisai.jp/</a>にアクセスして下さい。</small> | ご利用ありがとうございます。<br><b>利用証明書</b><br><br>料金所(自) 静岡<br>料金所(至) 富士<br>18年 4月11日<br>18時35分<br><hr/> 通行料金 ¥1,230-<br>(ETCクレジット)<br>車種 1<br>取扱番号<br>A48804-112737-031930 <b>確</b><br><small>本利用証明書は、ETC利用照会サービスで印字されたものです。サービス内容の確認は、<a href="http://www.etc-meisai.jp/">http://www.etc-meisai.jp/</a>にアクセスして下さい。</small> |
|------------|---|--|

| 按分の理由            | 領収書金額(a) | 按分率(b) | 政務活動費支出額(a×b) |
|------------------|----------|--------|---------------|
| 全て政務活動にかかるものである。 | 2,300 円  | 100%   | 2,300 円       |

※ 按分による支出がある場合は、領収書等の金額、按分率及び政務活動費の支出額をそれぞれ該当欄に記入すること。

|      |   |
|------|---|
| 整理番号 | 2 |
|------|---|

|    |       |  |       |  |       |  |
|----|-------|--|-------|--|-------|--|
| 決裁 | 会派代表者 |  | 経理責任者 |  | 経理担当者 |  |
|----|-------|--|-------|--|-------|--|

支出証 拠書

(会派名・議員氏名 公明党静岡県議団・早川育子)

|      |  |     |            |
|------|--|-----|------------|
| 経費項目 | 調査研究費 研修費・広報広報費・要請情報活動費・会議費・資料作成費・資料購入費・事務費・事務所費・人件費 |     |            |
| 内容   | 県政課題調査 (河川境界について) の為の高速料金                            |     |            |
| 年月日  | 平成30年4月12日～平成  | 年月日 | 金額 1,070 円 |

|                      |  |
|----------------------|--|
| 目的                   | 河川砂防担当者より河川境界について説明を受ける為に必要な高速道路使用料金         |
| 使途                   | 県政課題調査の為の高速道路料金 (富士川～静岡)                     |
| 政務活動・<br>県政との<br>関連性 | 県民相談を受け、指摘された河川境界について説明を受け、今後の県政課題解決に活かしていく。 |

|            |   |
|------------|---|
| <<領収書貼付枠>> | ご利用ありがとうございます。<br><b>利用証明書</b><br><br>料金所(自) 富士川スマート<br>料金所(至) 静岡<br>18年 4月12日<br>10時 0分<br><hr/> 通行料金 ¥1,070-<br>(ETCクレジット)<br>車種 1<br>取扱番号<br>A48804-122737-032739 <p style="font-size: small;">本利用証明書は、ETC利用照会サービスで印字されたものです。サービス内容の確認は、<a href="http://www.etc-meisai.jp/">http://www.etc-meisai.jp/</a>にアクセスして下さい。</p> |
|------------|---|

| 按分の理由            | 領収書金額(a) | 按分率(b) | 政務活動費支出額(a×b) |
|------------------|----------|--------|---------------|
| 全て政務活動にかかるものである。 | 1,070円   | 100%   | 1,070円        |

※ 按分による支出がある場合は、領収書等の金額、按分率及び政務活動費の支出額をそれぞれ該当欄に記入すること。

|      |   |
|------|---|
| 整理番号 | 3 |
|------|---|

|    |       |  |       |  |       |  |
|----|-------|--|-------|--|-------|--|
| 決裁 | 会派代表者 |  | 経理責任者 |  | 経理担当者 |  |
|----|-------|--|-------|--|-------|--|

支出証拠書

(会派名・議員氏名 公明党静岡県議団・早川育子)

|      |  |    |        |
|------|--|----|--------|
| 経費項目 | 調査研究費・研修費・広報広報費・要請陳情活動費・会議費・資料作成費 (資料購入費)・事務費・事務所費・人件費 |    |        |
| 内容   | 新聞購読料 (静岡・朝日・富士・岳南)                                    |    |        |
| 年月日  | 平成30年 4月26日~平成 年 月 日                                   | 金額 | 4,041円 |

|                      |                                |
|----------------------|--------------------------------|
| 目的                   | 情報収集の為の新聞購読                    |
| 使途                   | 新聞購読料                          |
| 政務活動・<br>県政との<br>関連性 | 日々情報収集し、県政に対して提言・要望・調査依頼等を行うため |

《領収書貼付枠》

領収証 (口座振替)

支店 区域 順路 No  
01 006 185

公明党県議団

振  
様

| 品名      | 部数 | 金額(円) | 備考 | 領収金額 (含消費税)      |
|---------|----|-------|----|------------------|
| 朝日新聞 朝刊 | 1  | 3,353 |    | 8,082 円          |
| 静岡新聞    | 1  | 2,980 |    |                  |
| 岳南朝日新聞  | 1  | 822   |    |                  |
| 富士ニュース  | 1  | 927   |    |                  |
|         |    |       |    | 2018 年 04 月分     |
|         |    |       |    | 領収致しました。(引落日)    |
|         |    |       |    | 2018 年 04 月 26 日 |

(有) 星野新聞  
静岡県富士市緑町1-28



本店 0545-52-0376

係

ご購読ありがとうございます。本証はご保存下さい。金額その他を訂正したものは無効です。

|                     |          |        |               |
|---------------------|----------|--------|---------------|
| 按分の理由               | 領収書金額(a) | 按分率(b) | 政務活動費支出額(a×b) |
| 私用としての利用があるため、按分する。 | 8,082円   | 1/2    | 4,041円        |
|                     |          | 50%    |               |

※ 按分による支出がある場合は、領収書等の金額、按分率及び政務活動費の支出額をそれぞれ該当欄に記入すること。

|      |   |
|------|---|
| 整理番号 | 4 |
|------|---|

|    |       |  |       |  |       |  |
|----|-------|--|-------|--|-------|--|
| 決裁 | 会派代表者 |  | 経理責任者 |  | 経理担当者 |  |
|----|-------|--|-------|--|-------|--|

支出証拠書

(会派名・議員氏名 公明党静岡県議団・早川育子)

|      |  |    |        |
|------|--|----|--------|
| 経費項目 | 調査研究費・研修費・広報費・要請等活動費・会議費・資料作成費(資料購入費)・事務費・事務所費・人件費 |    |        |
| 内容   | 新聞購読料(毎日・日経)                                       |    |        |
| 年月日  | 平成30年 4月26日~平成 年 月 日                               | 金額 | 4,100円 |

|                      |                                |
|----------------------|--------------------------------|
| 目的                   | 情報収集の為の新聞購読                    |
| 使途                   | 新聞購読料                          |
| 政務活動・<br>県政との<br>関連性 | 日々情報収集し、県政に対して提言・要望・調査依頼等を行うため |

《領収書貼付枠》

領収証 兼 自動振替済証  
公明党県議団 様

2018年 4月分  
( 2)1043.00自振  
お問合せNo.

柚木 460-7

| 銘柄     | 部数 | 単価    | 金額    | 備考 |
|--------|----|-------|-------|----|
| 毎日新聞朝刊 | 1  | 3,300 | 3,300 |    |
| 日本経済新聞 | 1  | 4,900 | 4,900 |    |

合計金額  
8,200円

毎度ご購入有難うございます。  
上記の金額正に領収致しました。

連休中の配達休止のご連絡は  
お早めをお願い致します。  
<http://tabata-news.jp>でも受け付けて  
おります。なお5/7(月)は休刊です

株式会社 田畑新聞店  
静岡県富士市本市場112番地  
TEL: 0545-61-0011(代)

|                              |          |            |               |
|------------------------------|----------|------------|---------------|
| 按分の理由<br>私用としての利用があるため、按分する。 | 領収書金額(a) | 按分率(b)     | 政務活動費支出額(a×b) |
|                              | 8,200円   | 1/2<br>50% | 4,100円        |

※ 按分による支出がある場合は、領収書等の金額、按分率及び政務活動費の支出額をそれぞれ該当欄に記入すること。

|      |   |
|------|---|
| 整理番号 | 5 |
|------|---|

|    |       |  |       |  |       |  |
|----|-------|--|-------|--|-------|--|
| 決裁 | 会派代表者 |  | 経理責任者 |  | 経理担当者 |  |
|----|-------|--|-------|--|-------|--|

支 出 証 拠 書

(会派名・議員氏名 公明党静岡県議団・早川育子)

|       |  |     |         |
|-------|--|-----|---------|
| 経費項目  | 調査研究費・研修費・広聴広報費・要請謝等活動費・会議費・資料作成費 (資料購入費)・事務費・事務所費・人件費 |     |         |
| 内 容   | 新聞購読料 (読売)   |     |         |
| 年 月 日 | 平成30年 4月26日~平成 年 月 日                                   | 金 額 | 1,676 円 |

|                      |                                |
|----------------------|--------------------------------|
| 目 的                  | 情報収集の為の新聞購読                    |
| 使 途                  | 新聞購読料                          |
| 政務活動・<br>県政との<br>関連性 | 日々情報収集し、県政に対して提言・要望・調査依頼等を行うため |

《領収書貼付枠》

領収証  
公明党県議団 御中

2018年 4月分  
( 15)1622.00自振  
お問合せNo.

| 品 名    | 部数 | 金額    | 備 考 | 合計金額   |
|--------|----|-------|-----|--------|
| 読売新聞朝刊 | 1  | 3,353 |     | 3,353円 |

毎度、ご愛読いただきまして誠にありがとうございます。合計金額には、消費税が含まれています。

新聞休刊日は5月7日付朝刊です  
行楽や帰省等で新聞をお休みにする際は  
お気軽に当店までお申し付け下さい  
フリーダイヤル0120-185049

読売新聞・静岡新聞・スポーツ報知  
有限会社 雨森新聞 静岡支店  
〒416-0912 富士市加島町6-18  
TEL(0545)61-5049/FAX(0545)64-3854

( 証券No. 114-2018/04/24 11:25:54 )

|                              |          |            |               |
|------------------------------|----------|------------|---------------|
| 按分の理由<br>私用としての利用があるため、按分する。 | 領収書金額(a) | 按分率(b)     | 政務活動費支出額(a×b) |
|                              | 3,353円   | 1/2<br>50% | 1,676円        |

※ 按分による支出がある場合は、領収書等の金額、按分率及び政務活動費の支出額をそれぞれ該当欄に記入すること。

|    |       |  |       |  |       |
|----|-------|--|-------|--|-------|
| 決裁 | 会派代表者 |  | 経理責任者 |  | 経理担当者 |
|----|-------|--|-------|--|-------|

支出証拠書

(会派名・議員氏名 公明党静岡県議団・早川育子)

|      |   |    |         |
|------|---|----|---------|
| 経費項目 | 調査研究費 研修費・広聴広報費・要請情報謝費・会議費・資料作成費・資料購入費・事務費・事務所費・人件費 |    |         |
| 内容   | 県民からの意見聴取の為の交通費                                     |    |         |
| 年月日  | 平成30年 4月26日~平成 年 月 日                                | 金額 | 2,880 円 |

|                      |   |
|----------------------|---|
| 目的                   | 障がい者の就労支援について意見交換                         |
| 使途                   | 交通費 (新富士 ~ 静岡 往復)                         |
| 政務活動・<br>県政との<br>関連性 | 障がい者の就労支援について関係者との意見交換をおこない、今後の県政に活かしていく。 |

《領収書貼付枠》

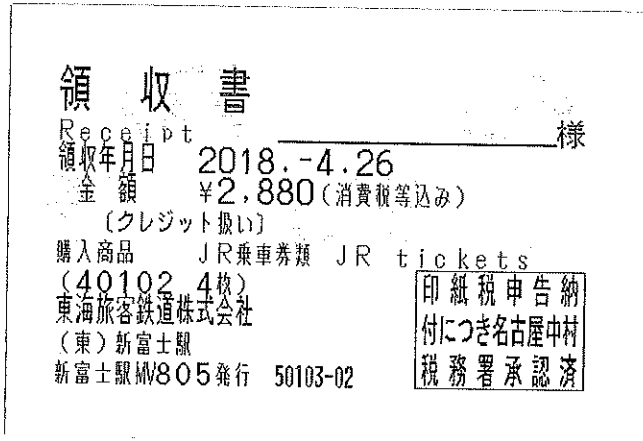

※支払者 早川育子



| 按分の理由            | 領収書金額(a) | 按分率(b) | 政務活動費支出額(a×b) |
|------------------|----------|--------|---------------|
| 全て政務活動にかかるものである。 | 2,880円   | 100%   | 2,880円        |

※ 按分による支出がある場合は、領収書等の金額、按分率及び政務活動費の支出額をそれぞれ該当欄に記入すること。

|      |   |
|------|---|
| 整理番号 | 7 |
|------|---|

|    |       |   |       |   |       |  |
|----|-------|---|-------|---|-------|--|
| 決裁 | 会派代表者 |  | 経理責任者 |  | 経理担当者 |  |
|----|-------|---|-------|---|-------|--|

支出証拠書

(会派名・議員氏名 公明党静岡県議団・早川育子)

|      |  |    |         |
|------|--|----|---------|
| 経費項目 | 調査研究費 研修費・広報広報費・要請請願活動費・会議費・資料作成費・資料購入費・事務費・事務所費・人件費 |    |         |
| 内容   | 県民からの意見聴取の為の駐車料金                                     |    |         |
| 年月日  | 平成30年 4月26日～平成 年 月 日                                 | 金額 | 1,000 円 |

|                      |   |
|----------------------|---|
| 目的                   | 障がい者の就労支援について意見交換                         |
| 使途                   | 駐車料金                                      |
| 政務活動・<br>県政との<br>関連性 | 障がい者就労支援について関係者との意見見交換をおこない、今後の県政に活かしていく。 |

《領収書貼付枠》



新富士パーキング  
TEL:0545-62-0500

新富士パーキング  
2018年 04月26日 15:10迄  
08:59迄  
料金 円・1000円  
現金納付 円・1000円

| 按分の理由                | 領収書金額(a) | 按分率(b) | 政務活動費支出額(a×b) |
|----------------------|----------|--------|---------------|
| 全て政務活動にかかる<br>ものである。 | 1,000円   | /      | 1,000円        |
|                      |          | 100%   |               |

※ 按分による支出がある場合は、領収書等の金額、按分率及び政務活動費の支出額をそれぞれ該当欄に記入すること。

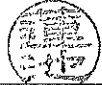
|      |   |
|------|---|
| 整理番号 | 8 |
|------|---|

|    |       |   |       |   |       |  |
|----|-------|---|-------|---|-------|--|
| 決裁 | 会派代表者 |  | 経理責任者 |  | 経理担当者 |  |
|----|-------|---|-------|---|-------|--|

支出証拠書

(会派名・議員氏名 公明党静岡県議団・早川育子)

|      |   |     |           |
|------|---|-----|-----------|
| 経費項目 | 調査研究費 研修費・広聴広報費・要請陳情等活動費・会議費・資料作成費・資料購入費・事務費・事務所費・人件費 |     |           |
| 内容   | 県民からの意見聴取の為の交通費                                       |     |           |
| 年月日  | 平成30年4月27日～平成   | 年月日 | 金額 1,440円 |

|                      |   |
|----------------------|---|
| 目的                   | 難病患者の避難計画について県民から意見を聴取                        |
| 使途                   | 交通費 (新富士 ~ 静岡)                                |
| 政務活動・<br>県政との<br>関連性 | 災害時における難病患者の避難計画の重要性について意見を伺い、今後の県の施策に反映していく。 |

〈領収書貼付枠〉

支払者 早川育子

領 収 書

様

Receipt

領収年月日 2018.-4.27

金額 ¥1,440 (消費税等込み)

(クレジット扱い)

購入商品 JR乗車券類 JR tickets

(00147 1枚)

東海旅客鉄道株式会社

(東)新富士駅

新富士駅MV805発行 10148-02



印紙税申告納  
付につき名古屋中村  
税務署承認済

| 按分の理由                | 領収書金額(a) | 按分率(b) | 政務活動費支出額(a×b) |
|----------------------|----------|--------|---------------|
| 全て政務活動にかかる<br>ものである。 | 1,440円   | /      | 1,440円        |
|                      |          | 100%   |               |

※ 按分による支出がある場合は、領収書等の金額、按分率及び政務活動費の支出額をそれぞれ該当欄に記入すること。



|      |   |
|------|---|
| 整理番号 | 9 |
|------|---|

|    |       |   |       |   |       |  |
|----|-------|---|-------|---|-------|--|
| 決裁 | 会派代表者 |  | 経理責任者 |  | 経理担当者 |  |
|----|-------|---|-------|---|-------|--|

支 出 証 拠 書

(会派名・議員氏名 公明党静岡県議団・早川育子)

|       |  |     |         |
|-------|--|-----|---------|
| 経費項目  | 調査研究費 研修費・広聴広報費・要請請願活動費・会議費・資料作成費・資料購入費・事務費・事務所費・人件費 |     |         |
| 内 容   | 障がい者就労支援事業所視察 交通費                                    |     |         |
| 年 月 日 | 平成30年 4月27日～平成 年 月 日                                 | 金 額 | 9, 490円 |

|                      |  |
|----------------------|--|
| 目 的                  | 障がい者就労支援事業先進事例の視察  |
| 使 途                  | 交通費 ( 静岡 ～ 豊橋 豊橋 ～新富士 )                                      |
| 政務活動・<br>県政との<br>関連性 | 先進例(久遠チョコレート)を視察し、障がい者が働きやすい環境づくりについて調査をおこない、今後の県の施策に反映していく。 |

《領収書貼付枠》

支払者 早川育子

別 紙

| 按分の理由                | 領収書金額(a) | 按分率(b) | 政務活動費支出額(a×b) |
|----------------------|----------|--------|---------------|
| 全て政務活動にかかる<br>ものである。 | 9, 490円  | /      | 9, 490円       |
|                      |          | 100%   |               |

※ 按分による支出がある場合は、領収書等の金額、按分率及び政務活動費の支出額をそれぞれ該当欄に記入すること。

駅-No 5201160 領収書-No 154  
窓口-No 1  
領 収 書

様

金額 ￥9,490円  
「消費税等込み」

但し、乗車券類(クレジット扱い)として

30年 4月27日  
東海旅客鉄道株式会社

ご利用いただきましてありがとうございます

印 紙 税 申 告 納  
付につき名古屋中村  
税 務 署 承 認 済

静岡駅

現金出納社員

印



|      |    |
|------|----|
| 整理番号 | 10 |
|------|----|

|    |       |  |       |  |       |  |
|----|-------|--|-------|--|-------|--|
| 決裁 | 会派代表者 |  | 経理責任者 |  | 経理担当者 |  |
|----|-------|--|-------|--|-------|--|

支出証拠書

(会派名・議員氏名 公明党静岡県議団・早川育子)

|      |  |       |           |
|------|--|-------|-----------|
| 経費項目 | 調査研究費 研修費・広聴広報費・要請請等活動費・会議費・資料作成費・資料購入費・事務費・事務所費・人件費 |       |           |
| 内容   | 障がい者就労支援事業所視察 駐車料金                                   |       |           |
| 年月日  | 平成30年 4月27日～平成                                       | 年 月 日 | 金額 1,000円 |

|                      |  |
|----------------------|--|
| 目的                   | 障がい者就労支援事業先進事例の視察  |
| 使途                   | 駐車料金   |
| 政務活動・<br>県政との<br>関連性 | 先進例(久遠チョコレート)を視察し、障がい者が働きやすい環境づくりについて調査をおこない、今後の県の施策に反映していく。 |

《領収書貼付枠》

別紙

| 按分の理由            | 領収書金額(a) | 按分率(b) | 政務活動費支出額(a×b) |
|------------------|----------|--------|---------------|
| 全て政務活動にかかるものである。 | 1,000円   | 100%   | 1,000円        |

※ 按分による支出がある場合は、領収書等の金額、按分率及び政務活動費の支出額をそれぞれ該当欄に記入すること。

領 収 証

平成30年7月27日

早川ハク子  
様

沼津  
静岡  
山梨  
富士山

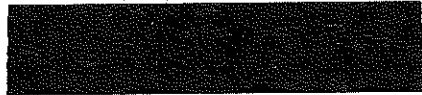

駐車時間

8時29分から

駐車料金



4,000

新富士駅北口駐車場

オーケー  
パーキングOK

静岡県富士市柳島276-7

TEL(0545)61-8321

|  |   |   |       |   |       |
|--|---|---|-------|---|-------|
| 決<br>裁   | 会派代表者   |  | 経理責任者 |  | 経理担当者 |
| <p>県外調査概要書</p> <p>平成30年4月27日</p> <p>会派名・議員氏名 公明党静岡県議団<br/>早川育子</p> |   |   |       |   |       |
| 目<br>的   | 障がい者就労支援を積極的に行っている事業所を視察し県政に反映する  |   |       |   |       |
| 年<br>月<br>日  | 平成30年4月27日(金)   |   |       |   |       |
| 場<br>所   | 愛知県豊橋市松葉町1-4サカキバラビル1F 久遠チョコレート  |   |       |   |       |
| 内<br>容   | <p>1 行程<br/>新富士～豊橋往復</p> <p>2 応対者<br/>(社)ラ・バルカグループ理事長 久遠チョコレート社長<br/>夏目 浩次氏<br/>(社)ラ・バルカグループ全国夢のチョコレート事業<br/>事業推進部長 杉岡 和彦氏</p> <p>3 聴取内容<br/>別紙参照</p> <p>4 県政への反映<br/>障がい者の全国平均工賃1万円の現実を改革するために起業し、トップショコラティエ野口和男氏と公益社団法人日本財団と共に「全国夢のチョコレートプロジェクト」を開始し、付加価値を付けた商品としてのブランド力を高め、売り上げをあげ、成功しているお話を伺い、取組み方法により障がい者の工賃向上が充分達成できることを学び、県の今後の障がい者就労支援策に反映させていけるよう努力していきたい。</p> |   |       |   |       |

\*本概要書は、県外における調査研究活動のために政務活動費を支出した場合に提出する。

## 《障がい者就労支援事業 久遠チョコレート 視察報告》

平成15年3月、障がい者の全国平均月給（工賃）が1万円という現実に驚き、「顧客意識をもち、働き、稼ぎ、自立する」事を前面に打ち出し、豊橋市内の商店街に「花園パン工房ラ・バルカ」を開業し、知的障がい者3名でスタートした。平成16年に2号店を開店。

平成17年 NPO 法人を取得しデイサービスセンター実践的就労支援事業所を開設し、現在の法制度のモデル事業となった。

平成17年10月には社会福祉法人豊生ら・ばるかの認可が下りる。

平成18年2月より、知的障がい者通所授産施設「豊生ら・ばるか就労訓練工場」を開設。

平成24年「ラ・バルカグループを社団法人化

平成26年トップショコラティエ野口和男氏と公益社団法人日本財団とともに全国夢のチョコレートプロジェクトを開始。現在に至る。

代表の夏目氏は「チョコレートは特別な人しか作れないあるいは特別な人だけのものではない。チョコレートを通じて誰でもロマンの創出者になれる。チョコレートの魔法がこれからの障がい者就労の社会を変えることが出来る。」と語る。

現在、豊橋の本店を拠点に全国のブランチ12箇所、センターラボ6箇所、就労する障がい者は82名。全員生き生きと働き、自信を持って仕事に取り組み、月収10万円を目標に頑張っている。

この活動を全国に展開していきたい。

明るくおしゃれな店内には、甘く香ばしいチョコレートの香りが漂い、たくさんのお客さんが出入りし、賑わっていた。働く人たちは皆笑顔で、障がいのある方がどなたなのか言われなければわからない。生き生きと働く姿が印象的でした。商品の内容、ラッピング、店内の展示など、とてもおしゃれでこだわりが感じられた。障がい者の店ではなく、売れるもの、付加価値を高めれば必ず売れる。売れば月給（工賃）も向上できる、との明確なコンセプトは大変参考になった。

※こうした成功例を参考に、静岡県に取り組みに活かし、障がいのある方の工賃向上のみならず生活の自立に向けた施策に反映できるよう取り組んでいく。



小沼 和彦  
(社)ラ・バルカグループ  
全国夢のチョコレート事業  
事業推進部長

杉岡 和彦  
Kazuhiko Sugioka

Mail : sugioka@labarca-group.jp  
Mobile : 090-7952-0779

Address 〒440-0897  
愛知県豊橋市松葉町1-4 サカキパラビル1F  
Tel : 0532-53-5577  
HP : <http://labarca-group.jp/>



(社)ラ・バルカグループ  
理事長  
久遠チョコレート代表

夏目 浩次  
Hirotsugu Natsume

【事業推進部長杉岡氏と】

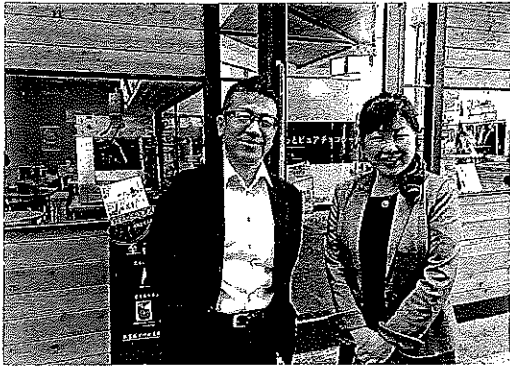

【久遠チョコレートが存在する商店街】



【豊富な種類のチョコレート】

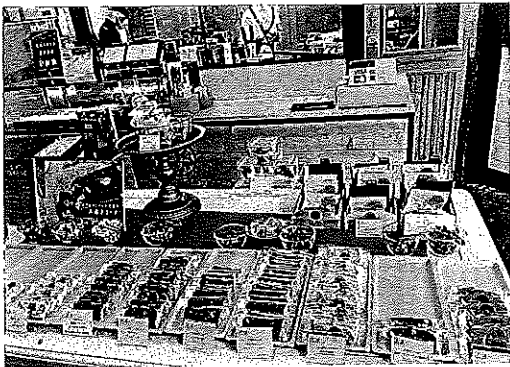

【お洒落なディスプレイ】



【お洒落な店内】



【厨房前】

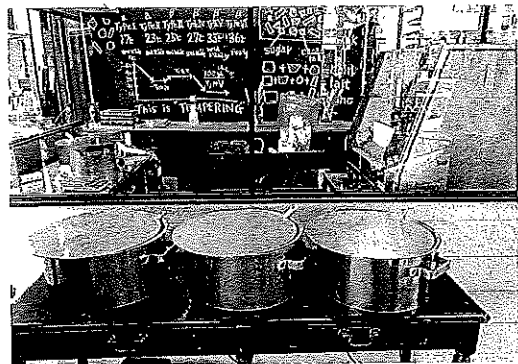



|      |    |
|------|----|
| 整理番号 | 11 |
|------|----|

|    |       |  |       |  |       |  |
|----|-------|--|-------|--|-------|--|
| 決裁 | 会派代表者 |  | 経理責任者 |  | 経理担当者 |  |
|----|-------|--|-------|--|-------|--|

支出証拠書

(会派名・議員氏名 公明党静岡県議団・早川育子)

|      |   |    |         |
|------|---|----|---------|
| 経費項目 | 調査研究費 研修費・広聴広報費・要請精等酬費・会議費・資料作成費・資料購入費・事務費・事務所費・人件費 |    |         |
| 内容   | 「発達障がいの支援を考える議連」総会・研修会出席為の交通費                       |    |         |
| 年月日  | 平成30年 4月29日～平成 年 月 日                                | 金額 | 1,000 円 |

|                      |  |
|----------------------|--|
| 目的                   | 「発達障がいの支援を考える議員連盟」総会・研修会出席                     |
| 使途                   | 交通費 ( 富士 ~ 三島 )                                |
| 政務活動・<br>県政との<br>関連性 | 県東部における発達障がいのある人への支援の現状と課題について伺い、今後の県政に活かしていく。 |

《領収書貼付枠》

支払者 早川育子

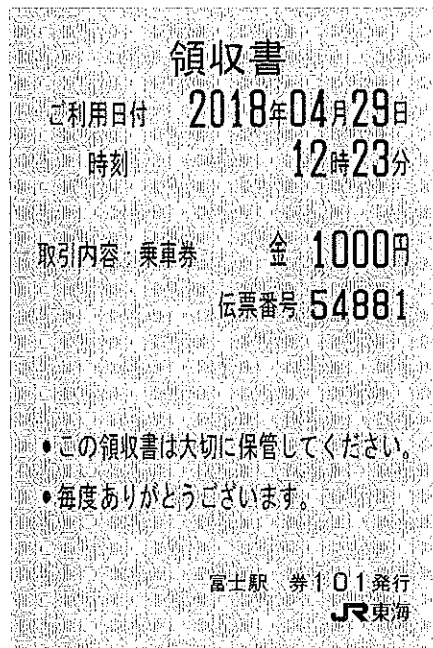

| 按分の理由                | 領収書金額(a) | 按分率(b) | 政務活動費支出額(a×b) |
|----------------------|----------|--------|---------------|
| 全て政務活動にかかる<br>ものである。 | 1,000円   | /      | 1,000円        |
|                      |          | 100%   |               |

※ 按分による支出がある場合は、領収書等の金額、按分率及び政務活動費の支出額をそれぞれ該当欄に記入すること。

|      |    |
|------|----|
| 整理番号 | 12 |
|------|----|

|    |       |  |       |  |       |  |
|----|-------|--|-------|--|-------|--|
| 決裁 | 会派代表者 |  | 経理責任者 |  | 経理担当者 |  |
|----|-------|--|-------|--|-------|--|

支出証拠書

(会派名・議員氏名 公明党静岡県議団・早川育子)

|      |  |    |         |
|------|--|----|---------|
| 経費項目 | 調査研究費 研修費・広聴広報費・要請情報活動費・会議費・資料作成費・資料購入費・事務費・事務所費・人件費 |    |         |
| 内容   | 「発達障がいへの支援を考える議連」総会・研修会出席為の駐車料金                      |    |         |
| 年月日  | 平成30年 4月29日～平成 年 月 日                                 | 金額 | 1,200 円 |

|                      |  |
|----------------------|--|
| 目的                   | 「発達障がいへの支援を考える議員連盟」総会・研修会出席                    |
| 使途                   | 駐車料金   |
| 政務活動・<br>県政との<br>関連性 | 県東部における発達障がいのある人への支援の現状と課題について伺い、今後の県政に活かしていく。 |

《領収書貼付枠》

**A パピオ** 駐車場

◇ ご利用ありがとうございました ◇  
◇ またのお越しをお待ちしております ◇

領収証

入車機番号:01 券番号:320794  
 精算機番号:01 領収証連番:000461  
 入車日時 2018年04月29日 12時17分  
 精算日時 2018年04月29日 17時48分  
 駐車時間 5時間31分  
 駐車券 ] 1,200円  
 投入金額 2,000円  
 領収金額 1,200円  
 つり銭額 800円

| 按分の理由            | 領収書金額(a) | 按分率(b) | 政務活動費支出額(a×b) |
|------------------|----------|--------|---------------|
| 全て政務活動にかかるものである。 | 1,200円   | 100%   | 1,200円        |

※ 按分による支出がある場合は、領収書等の金額、按分率及び政務活動費の支出額をそれぞれ該当欄に記入すること。

|      |    |
|------|----|
| 整理番号 | 13 |
|------|----|

|    |       |  |       |  |       |  |
|----|-------|--|-------|--|-------|--|
| 決裁 | 会派代表者 |  | 経理責任者 |  | 経理担当者 |  |
|----|-------|--|-------|--|-------|--|

支出証拠書 (自動車燃料代)

【 4 月分】 (会派名・議員氏名 公明党静岡県議団・早川育子)

|      |                |             |             |
|------|----------------|-------------|-------------|
| 区分   | 前回給油(領収書貼付分) A | 今回(直近の)給油 B | 総走行距離 C=B-A |
| 年月日  | 年 月 日          | 年 月 日       |             |
| 走行距離 | km             | km          | km          |

(経費項目別充当額)

| 経費項目 | 走行距離 (km) | 積算方法※      | 充当額 (円) |
|------|-----------|------------|---------|
| 事務費  |           | 円× km / km | 4,762円  |

※単価による充当方式 : 単価 (円) × 走行距離 (km)  
 ※領収書による充当方式  
 ・積上げ方式 : 領収書金額 (円) × 走行距離 (km) / 総走行距離 (上記C) (km)  
 ・充当限度割合による按分 : 領収書金額 (円) × 充当限度割合

《支払証明》上記のとおり支払った (充当した) ことを証明します。 議員氏名 早川育子

《領収書貼付枠》

別紙

|       |          |        |               |
|-------|----------|--------|---------------|
| 按分の理由 | 領収書金額(a) | 按分率(b) | 政務活動費支出額(a×b) |
| 私用分按分 | 9,525円   | 1/2    | 4,762円        |
|       |          | 50%    |               |

※ 按分による支出がある場合は、領収書等の金額、按分率及び政務活動費の支出額をそれぞれ該当欄に記入すること。



**お客様控え**  
IDEMITSU (クレジット領収書)

317865  
ハートランド富士給油所  
TEL 0545-52-3829  
サガミシード株式会社  
静岡県富士市日乃出町1  
TEL 0545-52-3829

売上 2018年 4月14日 12:19

HAYAKAWA IKUKO様  
出光クレジット  
出光ゼアス P-31(内)  
16.70 L 0134.0 2238円  
01200.00

合計 2,238円  
(内、消費税等(8.00%) 166円)

支払区分：一括  
承認No. 0000002923

カード会員

伝No: 10758 担当:8800



**お客様控え**  
IDEMITSU (クレジット領収書)

317865  
ハートランド富士給油所  
TEL 0545-52-3829  
サガミシード株式会社  
静岡県富士市日乃出町1  
TEL 0545-52-3829

売上 2018年 4月11日 18:41

HAYAKAWA IKUKO様  
出光クレジット  
出光ゼアス P-22(内)  
20.95 L 0134.0 2807円  
01200.00

合計 2,807円  
(内、消費税等(8.00%) 208円)

支払区分：一括  
承認No. 0000002915

カード会員

伝No: 10018 担当:8800



**お客様控え**  
IDEMITSU (クレジット領収書)

317865  
ハートランド富士給油所  
TEL 0545-52-3829  
サガミシード株式会社  
静岡県富士市日乃出町1  
TEL 0545-52-3829

売上 2018年 4月20日 21:08

HAYAKAWA IKUKO様  
出光クレジット  
軽油 P-3(内)  
37.65 L 0119.0 4480円  
03100.00  
(内、軽油本体 086.90 3271円)  
(内、軽油税 032.10 1209円)

合計 4,480円  
(内、消費税等(8.00%) 242円)

\*\*\*軽油税に消費税は加算されません\*\*\*

支払区分：一括  
承認No. 0000002949

カード会員

伝No: 10170 担当:8800