



整理番号 /

決裁	会派代表者		経理責任者		経理担当者
----	-------	---	-------	---	-------

支出証拠書

(会派名・議員氏名公明党静岡県議団前林孝一良)

経費項目	調査研究費・研修費・広聴広報費・要請陳情等活動費・会議費・資料作成費・資料購入費・事務費・ 電務所費 人件費		
内容	乗客用駐車場使用料		
年月日	平成30年4月1日~平成 年 月 日	金額	7500 円

目的	駐車スペースの確保
用途	土地使用料(4ヶ月)
政務活動・ 県政との 関連性	

＜領収書＞

領 収 証 No. _____

前林孝一良 様 29年12月26日

★ ¥30,000

但 土地使用料(H30.1~6月)

上記正に領収いたしました

内訳
 税抜金額
 消費税額等(%)

静岡市駿河区手越118番地
 株式会社 う さ み
 電話(054)259-9828代
 氏名 

按分の理由	領収書金額(a)	按分率(b)	政務活動費支出額(a×b)
政務活動と私用	15000 円	1/2	7500 円

※ 按分による支出がある場合は、領収書等の金額、按分率及び政務活動費の支出額をそれぞれ該当欄に記入すること。
 (3ヶ月分) 120680

整理番号 2

決裁	会派代表者		経理責任者		経理担当者
----	-------	--	-------	--	-------

支出証拠書

(会派名・議員氏名公明党静岡県議団前林孝一良)

経費項目	調査研究費・研修費・広報広報費・要請刺書活動費・会議費・資料作成費・ <u>資料購入費</u> ・事務費・事務所費・人件費		
内容	日本教育新聞購読		
年月日	平成30年4月1日~平成 年 月 日	金額	13500 円

目的	情報収集
使途	購読料(130.4~8月)
政務活動・ 県政との 関連性	教育に関する情報を収集し、質問や政策に活用

《領収書貼付枠》

ご利用の細票

お取扱日	店番	取扱番号
29-08-21	23281	A93170003
取扱店	シス・オカダコシ	
払込口座	00150-8	196500
払込金額	*32,400	料金 *0

001508

196500

日本教育新聞社

32400

振替受付票

払込みの証拠となるものですから大切に保存して下さい。

料金には、消費税等が含まれています。(ゆうちょ銀行)

記号番号 *****

残高

はじめて ちよで!

按分の理由	領収書金額 (a)	按分率 (b)	政務活動費支出額 (a×b)
ほか2政務活動	13500 円	100 %	13500 円

※ 按分による支出がある場合は、領収書等の金額、按分率及び政務活動費の支出額をそれぞれ該当欄に記入すること。

(5ヵ月分)

整理番号 3

決裁	会派代表者		経理責任者		経理担当者	
----	-------	---	-------	---	-------	--

支出証拠書

(会派名・議員氏名公明党静岡県議団前林孝一良)

経費項目	調査研究費・研修費・ 広報費 ・要請陳情等活動費・会議費・資料作成費・資料購入費・事務費・事務所費・人件費		
内容	静岡市内にて調査		
年月日	平成30年4月4日~平成	年月日	金額 300 円

目的	県民意見聴取
使途	駐車場料金
政務活動・ 県政との 関連性	県道の側溝整備に関し要望受ける

《領収書貼付枠》

アイベック静岡浅岡町駐車場

006 領収証
2018年 117 №
04R04B19:21 精
04R04B18:05 入
駐車料金 A...300円
入金額 ...300円
釣0円
現金領収額...300円

按分の理由	領収書金額 (a)	按分率 (b)	政務活動費支出額 (a×b)
上記の政務活動	300 円	100 %	300 円

※ 按分による支出がある場合は、領収書等の金額、按分率及び政務活動費の支出額をそれぞれ該当欄に記入すること。

整理番号 4

決裁	会派代表者		経理責任者		経理担当者
----	-------	---	-------	---	-------

支出証拠書

(会派名・議員氏名 公明党静岡県議団 前林孝一良)

経費項目	調査研究費・研修費・広報広報費・要請陳情等活動費・会議費・資料作成費・資料購入費・事務費・事務所費・人件費		
内容	県立大学入学式参加		
年月日	平成30年4月5日~平成	年月日	金額 200 円

目的	入学式参加のため
使途	駐車場料金
政務活動・ 県政との 関連性	学長の式辞から県立大学の新年度の目標を知ることで、人材育成・学術振興の政務の整備を支援したい
<p>《領収書貼付枠》</p> <div style="text-align: center;"> <p>□□□ □□□</p> <p>□ □</p> <p>□公益財団法人 静岡県文化財団 □</p> <p>□ TEL (054) 203-5710 □</p> <p>□□□□□□□□□□□□□□□□</p> </div> <h3 style="text-align: center;">領 収 証</h3> <p>入庫日時 2018年04月05日 13時38分 精算日時 2018年04月05日 15時16分 No.02-000439 券No.01-154369</p> <p>駐車料金 (利用者) 200円</p> <p>料金計 200円 投入現金 200円 釣銭額 0円</p>	

按分の理由	領収書金額 (a)	按分率 (b)	政務活動費支出額 (a×b)
すべてが政務活動	200 円	100 %	200 円

※ 按分による支出がある場合は、領収書等の金額、按分率及び政務活動費の支出額をそれぞれ該当欄に記入すること。

拝啓 早春の候 ますます御清祥の段 お慶び申し上げます
本学の充実発展につきましては 日頃から格別の御理解と御尽力
を賜り 深く感謝申し上げます
さて このたび平成三十年度静岡県立大学学部・短期大学部・
大学院入学式を左記により挙行いたしますので 御多用のところ
誠に恐縮に存じますが 御臨席賜りたくよろしくお願い申し上げ
ます

敬具

平成三十年三月吉日

静岡県立大学長 鬼頭 宏

記

- 一 名称 平成三十年度 静岡県立大学
学部・短期大学部・大学院入学式
- 一 日時 平成三十年四月五日(木)
十四時から十五時まで
- 一 場所 グランシップ 大ホール・海
(静岡市駿河区東静岡二丁目三十一)

*お手数ですが 御出欠につきまして同封のはがきにて 三月十二日(月)
までにお知らせくださいますようお願い申し上げます

連絡先 事務局 学生部 学生室 電話 〇五四(二六四)五〇〇九

整理番号 5

決裁	会派代表者		経理責任者		経理担当者
----	-------	--	-------	--	-------

支出証拠書

(会派名・議員氏名公明党静岡県議団前林孝一良)

経費項目	調査研究費・研修費・広聴広報費・要請陳情等活動費・会議費・資料作成費・資料購入費・事務費・事務所費・人件費		
内容	世界遺産富士山保存管理推進協議会視察		
年月日	平成30年4月17日~平成30年4月19日	金額	80254円

(含振込料¥648)

目的	富士山の保存管理の参考と可研のため
使途	旅費 宿泊費
政務活動・ 県政との 関連性	世界遺産の保存管理の取り組みを学ぶ。 参考と可研のため。質問や文化政策に生かす

《領収書貼付枠》

ご利用明細 静岡銀行

ご利用ありがとうございます。
内容をご確認いただきお持ち帰りください。

年月日	振替先店番・科目・口座番号	058
30.05.10		
銀行番号	店番号	科目
お取扱店	お取引内容	お取引金額
0128	お引出し	¥105,052
お取扱数	お取引回数	お取扱い回数
おつり	残高	
キヤンペ	手数料	時刻
	¥648	1326
	1326	0135
	ミツヒ・シユ-17シ・I・I フリコシユウチクニシキ 普通 5596533 朝日シ・I・I・I・I・I・I 朝日シ・I・I・I・I・I・I TEL054-259-7390	

06.520.38 (裏面もご覧ください)

按分の理由	領収書金額 (a)	按分率 (b)	政務活動費支出額 (a×b)
みな政務活動	80254 円	100 %	80254 円

※ 按分による支出がある場合は、領収書等の金額、按分率及び政務活動費の支出額をそれぞれ該当欄に記入すること。

御見積書兼内訳書

前林 孝一良 様



観光庁長官登録旅行業第64号
株式会社JTB

【平成30年度 世界遺産富士山保存管理推進議員連盟視察】

静岡支店
〒420-0857 静岡市葵区御幸町5-9
TEL 054-251-2398
支店長：杉浦 孝典
取扱管理者：
担当者：
作成日：2018年5月8日

この度はJTBをご利用頂きましてありがとうございます。
ご依頼の手配につきまして、ご請求の内訳は下記の通りとなります。

代金： ~~¥105,052~~ *
¥79600

項目	摘要	単価	数量	金額
JR代	4/17 静岡⇒新山口、小倉⇒静岡 普通指定	¥38,490	1	¥38,490
宿泊代	4/17 萩ロイヤルインテリジェントホテル(1名1室朝付)	¥7,500	1	¥7,500
宿泊代	4/18 ロイヤルホテル宗像 (1名1室 朝付)	¥11,800	1	¥11,800
貸切バス代	中型バス ガイド付 3日間1台(1名あたり料金)	¥17,841	1	¥17,841
弁当代	4/17 富士ヶータリング	¥1,620	1	¥1,620
夕食代	4/17 萩ダイニングまめた	¥5,724	1	¥5,724
昼食代	4/18 門司 三井倶楽部	¥1,490	1	¥1,490
夕食代	4/18 ロイヤルホテル宗像	¥7,750	1	¥7,750
昼食代	4/19 小倉ステーションホテル内「ハくら」	¥2,160	1	¥2,160
入場代	4/17 萩 菊屋家住宅	¥600	1	¥600
入場代	4/17 萩 青木家住宅	¥100	1	¥100
入場代	4/17 萩 明倫学舎	¥300	1	¥300
入場代	4/17 萩 木戸孝允旧宅	¥100	1	¥100
車両航送賃	4/18 神湊⇄大島 往復 中型バス(9m未満) 1台	¥1,327	1	¥1,327
乗船代	4/18 神湊⇄大島 往復 団体割引	¥1,008	1	¥1,008
食事時追加飲物代	合計合算(一人あたり)	¥6,702	1	¥6,702
旅行企画料金		¥540	1	¥540
合計				¥105,052
【備考】	飲食 ¥25446			



領収証

代表 JTB



№ 60000478700-01-29

2018年 5月 15日

前持 等一良 様
下記の金額正に領収いたしました

¥ 79,606 米

但し 4月17日 振込にかかわるご旅行代金として

ご入金
内訳

2018/05/10 振込 ¥79,606

出納責任者



取扱者



054-251-2398

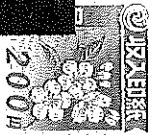



領収書所名、領収者印の無いもの及び金額訂正のものは無効です。

⑧3200023

B 048737

お客様用

決裁	会派代表者		経理責任者		経理担当者	
<p>県外調査概要書</p> <p>平成30年4月20日</p> <p>会派名・議員氏名 公明党静岡県議団 前林 孝一良</p>						
目 的	世界遺産富士山保存管理推進議員連盟視察					
年 月 日	平成30年4月17日(火)～19日(木)					
場 所	山口県萩市、福岡県宗像市					
内 容	<p>1 行程 17日 静岡駅9時10分発、新山口駅12時57分着 萩・明倫学舎(14時30分～16時00分) 城下町散策・武家屋敷見学(16時10分から17時)</p> <p>18日 萩反射炉(8時30分～50分) 松陰神社(9時5分～9時40分) バス移動 大島交流館(14時30分から15時) 宗像大社沖津宮遥拝所(15時15分～30分) 宗像大社中津宮(15時35分～50分)</p> <p>19日 新原・奴山古墳群(9時20分～45分) 海の道むなかた館(10時から10時15分) 宗像大社辺津宮(10時20分～11時10分) 小倉駅発13時27分、静岡駅着17時32分</p> <p>2 対応者 別紙報告書のとおり</p> <p>3 視察内容 「明治日本の産業革命遺産」の萩エリアの構成遺産等および 「神宿る島宗像・沖ノ島と関連遺産群」の構成遺産等</p> <p>4 県政への反映</p> <ul style="list-style-type: none"> ・萩(明倫学舎) 萩の歴史的な位置付けが映像などで分かりやすく表現されている。ボランティアの養成は継続的に行う必要あり。 ・宗像大社 神宝館の8万点の国宝群は圧巻、交通の便の悪さが残念。 					

山口県及び福岡県調査出張 復命書

1 出張目的

世界遺産「富士山」の保存管理の参考とするため、「明治日本の産業革命遺産」の萩エリアの構成資産等及び「『神宿る島』宗像・沖ノ島と関連遺産群」の構成資産等を視察した。

2 出張者

(世界遺産富士山保存管理推進議員連盟)

森 竹治郎	県議会議員	(文教警察委員会)
多家 一彦	//	(企画文化観光委員会)
渥美 泰一	//	(企画文化観光委員会)
小楠 和男	//	(建設委員会)
山田 誠	//	(総務委員会)
鈴木 澄美	//	(産業委員会)
木内 満	//	(産業委員会)
中澤 通訓	//	(建設委員会)
阿部 卓也	//	(産業委員会)
櫻町 宏毅	//	(危機管理くらし環境委員会)
大石 哲司	//	(危機管理くらし環境委員会)
前林孝一良	//	(厚生委員会)

(事務局)

櫻井 昌明	文化局長
滝 正晴	文化局富士山世界遺産課参事
川口 智弘	文化局富士山世界遺産課企画交流班長

3 出張期間

平成30年4月17日(火)～4月19日(木)

4 視察先(ゴシックは構成資産)

(1) 明治日本の産業革命遺産

萩・明倫学舎(ビジターセンター)、
萩城下町(青木周弼旧宅、木戸孝允旧宅、菊屋家住宅)、
萩反射炉、松下村塾

(2) 「神宿る島」宗像・沖ノ島と関連遺産群

大島交流館、宗像大社(沖津宮遙拝所、中津宮)、
新原・奴山古墳群、海の道むなかた館、宗像大社(辺津宮)・神宝館

5 視察行程

月日	行程
4月 17日 (火)	熱海駅 (08:12発) - こだま635号 - 三島駅 (08:24発) - 新富士駅 (08:39発) - 静岡駅 (9:10発) - ひかり463号 - 浜松駅 (09:37発) - 名古屋駅 (10:13発) - のぞみ17号 - 新山口駅 (12:57着) - 借上バス - 萩市・明倫学舎 (世界遺産ビジターセンター) (14:30着/16:00発) - 借上バス - 萩城下町 (青木周彌旧宅→木戸孝允旧宅→菊屋家住宅→高杉晋作立志像) (16:10着/17:30発) - 借上バス - 萩ロイヤルインテリジェントホテル (17:45頃着 (泊))
4月 18日 (水)	萩ロイヤルインテリジェントホテル (08:00発) - 借上バス - 萩反射炉 (8:30着/8:50発) - 借上バス - 松下村塾 (09:05着/09:40発) - 借上バス - 福岡県宗像市神湊港 (13:50発) ~ フェリー ~ 大島港 (14:20着) - 大島交流館 (14:30着/15:00発) - 借上バス - 宗像大社沖津宮遥拝所 (15:15着/15:30発) - 借上バス - 宗像大社中津宮 (15:35着/15:50発) - 借上バス - 大島港 (16:20発) ~ フェリー ~ 神湊港 (16:50着) - 借上バス - ロイヤルホテル宗像 (17:20頃着) (泊)
4月 19日 (木)	ロイヤルホテル宗像 (9:00発) - 借上バス - 新原・奴山古墳群 (9:20着/09:45発) - 借上バス - 海の道むなかた館 (10:00着/10:15発) - 徒歩 - 宗像大社辺津宮・神宝館 (10:20着/11:10発) - 借上バス - 小倉駅 (13:27発) - のぞみ32号 - 新大阪 (15:43発) - ひかり474号 - 浜松駅 (17:06着) - 静岡駅 (17:32着) - 三島駅 (17:77) 静岡駅乗換え (こだま668号) - 新富士駅 (18:04) - 熱海駅 (18:31着)

6 視察概要

(1) 萩・明倫学舎 (世界遺産ビジターセンター)、萩城下町

ア 対応者 萩市文化財保護課世界文化遺産室長兼まちじゅう博物館推進課長 阿武 宏
 萩市文化財保護課総括専門職 柏本秋生
 明倫学舎ガイド 末永氏

イ 日 時 平成30年4月17日(火)午後2時30分から午後5時30分まで

ウ 視察の概要

- 萩・明倫学舎は平成29年3月にオープンした。世界遺産ビジターセンターと幕末ミュージアムからなる。
 - 整備費用は、本館、2号館合わせて14億円 (うち世界遺産ビジターセンターの展示は1億円)
 - 1年で30万人が訪問し、有料のビジターセンターも10万人が訪問している。
 - 世界遺産ビジターセンターでは、導入部分で「明治日本の産業革命遺産」全体の8エリア23資産の解説をしたうえで、萩市内の構成資産の説明をしている。
 - 映像展示を中心に分かりやすい解説がなされている。
- (質問)

- Q 観光客数が減少に向かわないために必要なことは？
A リピーター確保に気を配っている。おもてなしの心。その人たちに合わせてしゃべることが重要。興味のあり方で対応も変える。
Q ガイドはどのぐらいいるのが？
A ガイドは24人。1日7人体制で回している。

明倫学舎で、萩市内の構成資産について学んだ後に、萩市職員の案内で萩城下町を視察

青木周弼旧宅→木戸孝允旧宅→菊屋家住宅→高杉晋作立志像

○萩市内は、景観配慮から商店の看板等の色調をこげ茶色に近い色としている。（宝くじ販売所→こげ茶と白、UNIQLO→赤みかかった茶色など）山口県のガードレールは、全国でも珍しく黄色（過去の国体に合わせ県下のガードレールを黄色に統一した経緯がある）だが、萩市内は、白色のものを使用している。

○萩城下町は国の史跡として指定されているため、地域内の個人住宅が改築するときには届出が必要。（代わりに国、市から文化財保護のための補助金が出る）

○城下町における案内看板は、日本語と英語

青木邸や木戸邸では、それぞれ、ガイドが待機していたが、館内に掲示された詳細な解説は日本語のみ

（質問）

Q案内看板は、日本語と英語表示のみだが、萩市内の外国人旅行者の状況はいかがか。

A最近は、団体客が3グループいると、うち1つは中国人か韓国人の団体である。世界遺産登録されたばかりで、英語以外の外国語対応が追いついていないのが現状。県の財政的な支援が無く、萩市の限られた財源で対応しているため、まずは、英語の看板整備をしている。

Q萩市内の周遊促進策として工夫していることは何か。

A萩市文化財施設一日券の発行（310円/1日で通常100円/1施設の9施設を見学可）と市内循環バス（2系統）の運行（100円/1回）

(2) 萩反射炉

ア 日 時 平成30年4月18日(水)午前8時10分から午前8時20分まで

イ 視察の概要

- 佐賀藩の反射炉をモデルとした試作品であった。
- ガイドの小屋があったが、早朝のため、ガイドは不在。
- 反射炉の傍には、QRコードを用いた案内板があった。

(3) 松下村塾

ア 日 時 平成30年4月18日(水)午前8時40分から午前9時10分まで

イ 視察の概要

- 松蔭神社前には、大型バス対応の駐車場整備がなされていた。
- 松下村塾があった場所に、吉田松陰の死後、松蔭神社が建てられた。
また、松下村塾に隣接し松蔭の実家が復元され、吉田松陰が萩で、明治維新（明治日本の産業革命）の原動力となった人材の育成を行っていたことを示している。
- 視察終了時に、複数の団体客が来訪していたが、それぞれに世界遺産ガイドがついて案内を行っていた。

(4) 大島交流館、宗像大社（沖津宮遙拝所、中津宮）

- ア 対応者 福岡県文化振興課世界遺産室 磯村幸男
宗像市都市再生担当部長 中村時広（29年度まで担当）
宗像市世界遺産課主任技師 岡 崇

イ 日 時 平成30年4月18日（水）午後2時30分から午後3時50分まで

ウ 視察の概要

- 世界遺産登録により、本土の宗像大社（辺津宮）の来訪者は三割増しぐらいの感覚があるが、大島まで船で渡って見学する人は少ない。
- 島内の道路が狭く、大型観光バスでの移動が困難であり、島内の世界遺産循環バスかタクシーを利用するのが通常の交通手段である。
- 大島交流館には3面映像の設備を設置した。施設が世界遺産の紹介よりも島民との交流に重点を置いているため、大島の人々が抱く沖ノ島への思いや、日常の暮らしを紹介している。
- イコモス調査員も沖ノ島に渡る際には、海水で禊を行い島に入った。
- 沖ノ島になぜ入れないのかと聞かれることが多い。神は本殿の中にいるのであり、通常の神社でも本殿には一部の神職しか入ることができない。沖ノ島が神のおわすところであることを考えれば自明の理である。
- 宗像市では、ボランティアガイドを約100人養成しており、うち7人が大島にいる。（ガイド料：2,000円／1時間）
- 晴天であったが、沖合いに霞がかかっていたため沖ノ島を見ることはできなかった。

(5) 新原・奴山古墳群

- ア 対応者 福岡県世界遺産室宗像・沖ノ島遺産係長 仲谷 隆造
福津市教育委員会文化財課世界遺産係長 池ノ上 宏

イ 日 時 平成30年4月19日（木）午前9時20分から午前9時45分まで

ウ 視察の概要

（説明）

- 沖ノ島の祭祀を執り行っていたと考えられる古代豪族宗像氏の墓所。
- 展望所から古墳群を眺めつつ、福津市文化財課の説明を受けた。
- 展望所は、世界遺産登録を機に整備され、平成30年3月に完成したばかりであった。
- 世界遺産登録記念銘と解説板も設置されていたが、日本語と英語のみ

- 公共交通の便が悪いため、土日は駅から10人乗りのジャンボタクシーを1日5便走らせている。
- 協議会の外国語パンフ等は作成しているが、福津市としての外国語対応ができていない。
- 古墳群が連なっているのを横から見られる位置に、もう1箇所駐車場の整備を予定している。完成は5年ぐらい先になる。
- 現存する古墳は、41基ある。古墳番号は42号以降の番号も振られている。欠番の理由は、昭和の時代に国道整備や農業用施設整備のために壊してしまっているため。
- 今後、発掘調査を行うことで、沖ノ島との関連性をより証明できることを期待している。

(質問)

Q J Aの施設(古墳群の間に建っているカントリーエレベーター(穀物乾燥施設))はイコモスの調査の際に取れと言われなかったか?

A 推薦書には平成32年3月末までに移転予定と記載している。移転先等についてJ Aと調整が進んでいる。

Q 古墳群の土地の所有者は?

A 当初は区有地、個人所有地等が混在していたが公有化を進めている。9割が既に公有化されたが、現在は移転補償等の調査に重点を置いているため、公有化は進んでいない。

(6) 海の道むなかた館、宗像大社(辺津宮)・神宝館

ア 対応者 福岡県世界遺産室宗像・沖ノ島遺産係長 仲谷 隆造
宗像大社権宮司 葦津 幹之
宗像大社神職 吉武さん

イ 日時 平成30年4月19日(木)午前10時00分から午前11時10分まで

ウ 視察の概要

(海の道むなかた館)

○もともと宗像市の郷土文化学習交流館として平成24年に開館し、現在では「神宿る島」宗像・沖ノ島と関連遺産群の仮設のガイダンス施設として位置づけられている。(通常展示は無料)

○平成30年3月29日に体感映像が見られる設備(高さ7m×幅18m)が完成した。5分半の映像を放映していただいたが、映像コンテンツは試作段階であり、今後、強化していくとのこと。

○このほか、3Dシアターも備えている。

(宗像大社(辺津宮))

○最初に葦津権宮司から概要説明を受けた後、神職の吉武氏の案内で社殿や沖ノ島の出土品(国宝8万点)を展示してある神宝館を見学した。

○日本では世界遺産登録にあたり、観光面での集客効果を期待する向きが強いが、宗像の場合、地元住民の信仰心が厚く、観光素材となるのではないかという心配のほうが強く、登録反対の意見も根強かった。宗像大社としては、古代から連綿と続く「信仰」を後世に伝えていくための手段として、世界遺産登録に協力をした。

まず、日本文化を海外の方に勉強してもらおう。観光は、その後から付いてくる。という考え。

- 世界遺産に登録された当初は訪問客数が30%増ぐらいまで伸びたが、29年度でみると前年比10%増ぐらいである。
- 沖ノ島の一般人の立入禁止や女人禁制（2000年間女性の立ち入りが無い。相撲の伝統とは比較にならない）といった伝統は、世界遺産登録されても守っていく。（ユネスコからも伝統を守ることが重要だという意見をいただいております、「世界遺産になったから皆に見せるように」ということにはならない。）
- これまで、沖ノ島でも年1回だけ現地の大祭の時に一般公募で上陸できる人（男性）が選ばれていたが、世界遺産登録を機に公募を中止している。
- 沖ノ島の港は、避難港になっているため、海は荒れると船が入ってくる。しかし、島の奥には立入らせず、島のルールを守ってもらっている。島自体が宗像大社の所有地なので、陸地はこのような措置が取れるが、近年はダイバーが島のすぐ近くに接近する等、世界遺産登録後に新たな問題も発生している。（海は皆のものなので、近接禁止を主張できない）
- また、中国や朝鮮半島が近く、近年、日本海側で、工作船などの漂着のニュースが多いため、神職がたった一人で島を守っているときに外国船に上陸をされることを想像すると怖い。
- これまで培われた伝統を継承していくにあたって、日本人だけではなく世界の人々にも平易な言葉で分かりやすく伝えていくことが課題である。

「明治日本の産業革命遺産」の萩エリアの構成資産等及び「『神宿る島』宗像・沖ノ島と関連遺産群」の構成資産等の視察



明倫学舎(世界遺産ビジターセンター)
萩市職員より説明を受ける

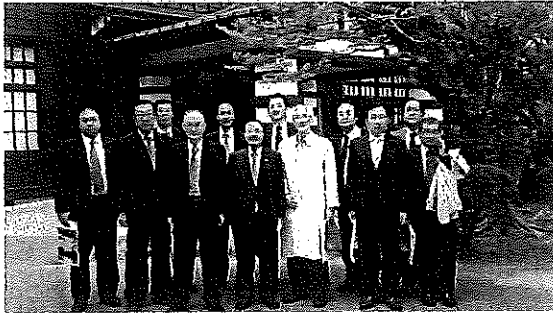

明倫学舎前にて



景観に配慮し、色調を変えたUNIQLO看板と構成資産案内看板
(赤地に白文字→白地に赤茶色文字)

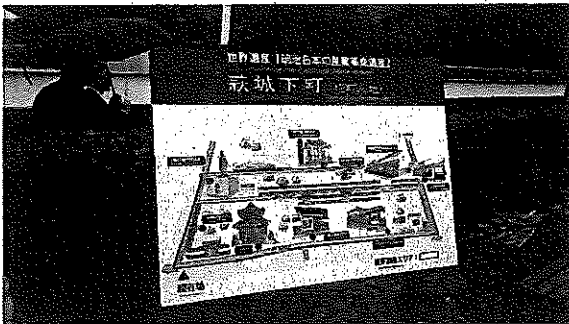

城下町案内看板(日・英)

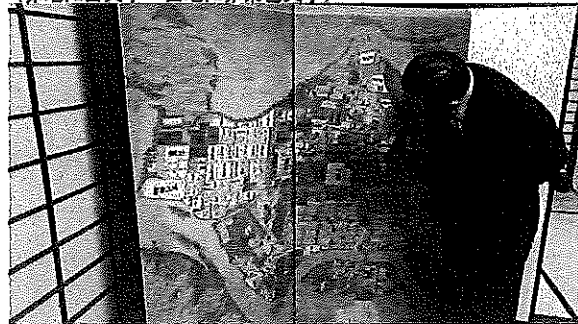

青木家



青木家にて萩市職員より説明を受ける



木戸孝允旧宅



木戸孝允旧宅 内部



菊屋家住宅（奥の白い建物）



菊屋家住宅（豪商の邸宅だが、秋藩の迎賓館的役割を果たしていた）



秋城下町では、明治維新で失業した武士の収入源として夏みかん栽培が推奨され、今でも各家の庭には夏みかんが残る

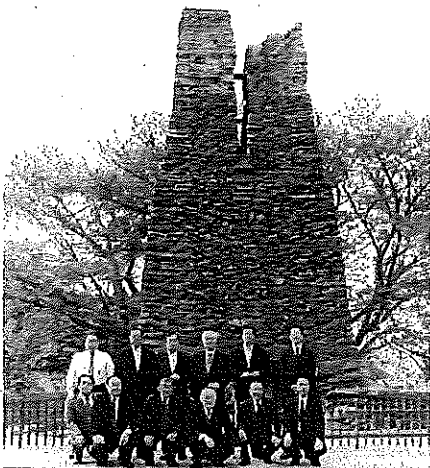

秋反射炉



反射炉案内のQRコード看板

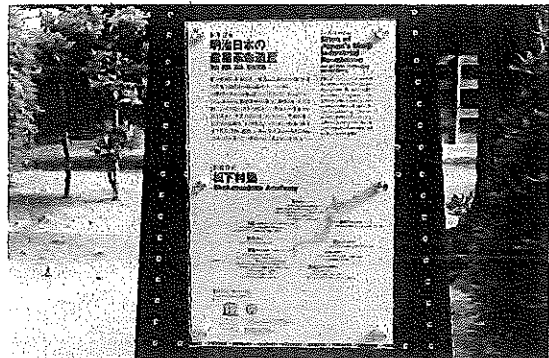
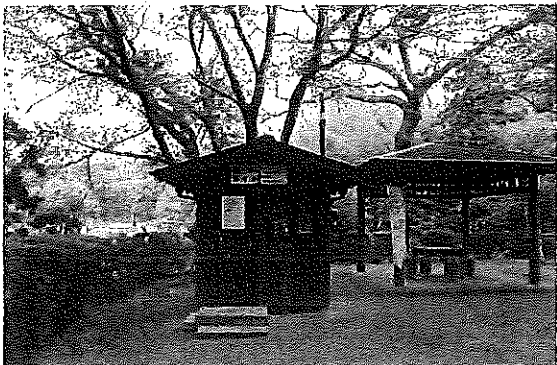

反射炉のガイド小屋

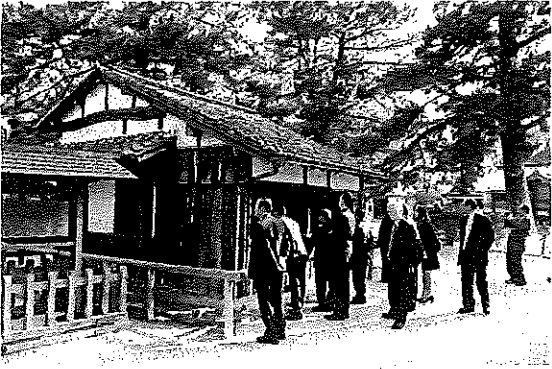

松下村塾(外観)

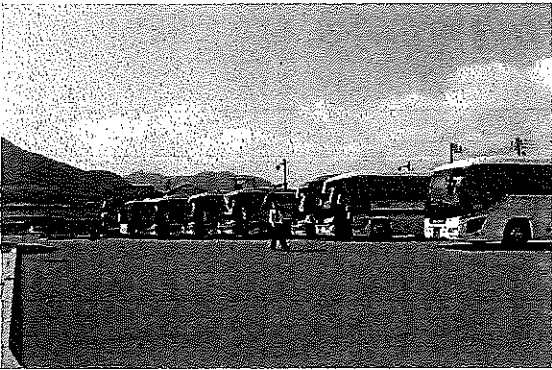

松下村塾(松蔭神社)前に整備された大型駐車場



大島交流館



沖津宮遷拝所



松下村塾記念銘



松下村塾(内部)



大島交流館での説明

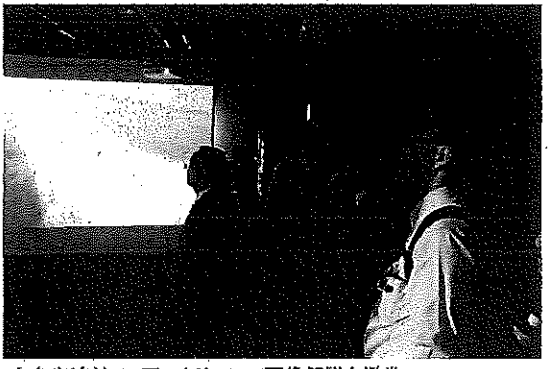

大島交流館の3面スクリーンで画像解説を鑑賞



沖津宮遷拝所にて



宗像大社 中津宮 社殿

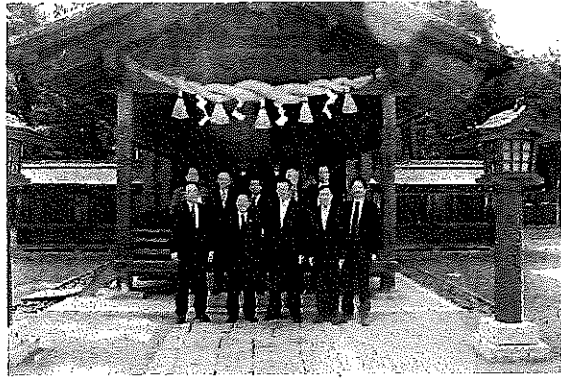

中津宮にて

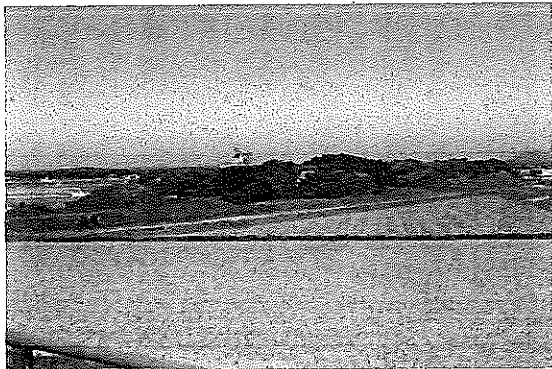

新原・奴山古墳群(展望所より)
中央にカントリーエレベーターがあり、撤去予定

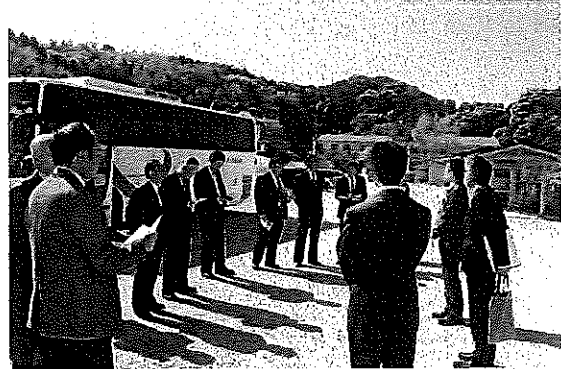

新原・奴山古墳群展望所にて、福津市文化財課から説明を受ける
右奥にガイド詰め所も整備されている

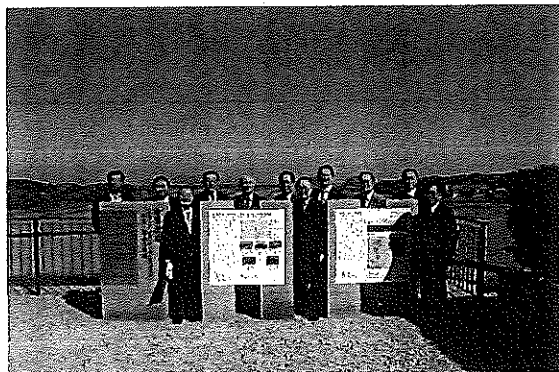

新原・奴山古墳群の世界遺産登録記念銘と解説板



海の道むなかた館エントランス



海の駅むなかた館 大型スクリーン

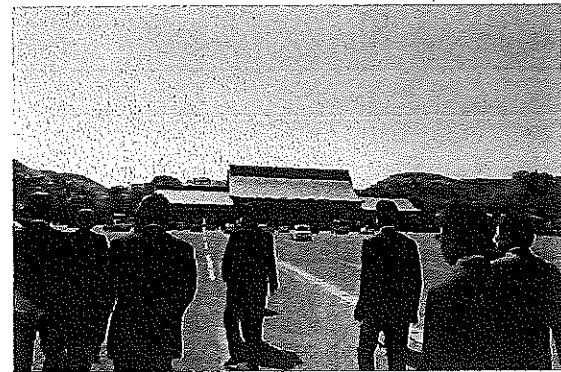

宗像大社中津宮の大型駐車場



辺津宮世界遺産登録記念銘(他所と異なり、周囲に溶け込ませるため木目調としている)

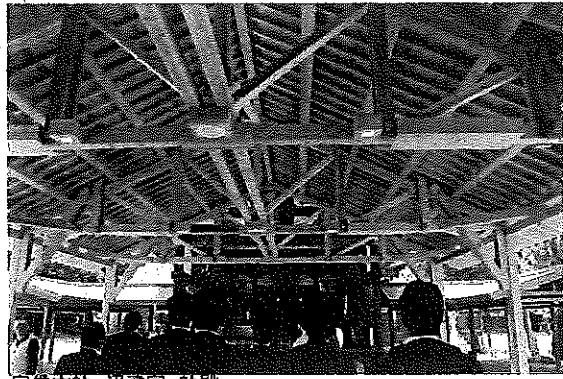

宗像大社 辺津宮 社殿

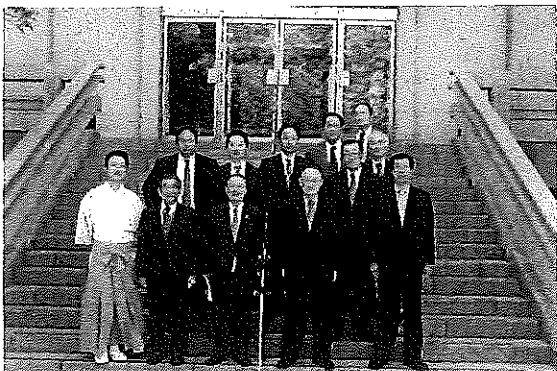

宗像大社 神宝館前 案内いただいた吉武氏と共に

萩市観光政策部 文化財保護課

総括専門職

かしもと あき お
柏本 秋生

〒758-8555
山口県萩市江向510番地 TEL 0838-25-3131
E-MAIL 1170@city.hagi.lg.jp



「萩」という名の世界遺産。

萩市観光政策部
文化財保護課 世界文化遺産室
兼 まちじゆう博物館推進課

阿武 宏
ANNO HIROSHI
室長 (兼務)

〒758-8555 山口県萩市江向510
TEL 0838-25-3380
FAX 0838-26-0716
E-mail 1146@city.hagi.lg.jp

福岡県世界遺産室

宗像・沖ノ島遺産係長 **仲谷 隆造**

福岡県 人づくり・県民生活部
文化振興課 世界遺産室
宗像・沖ノ島遺産係
〒812-8577 福岡市博多区東公園 7-7
TEL 092(643)3162 FAX 092(643)3163
nokaya-r2409@pref.fukuoka.lg.jp
nakayoryuzo@gmail.com



福岡県 人づくり・県民生活部
文化振興課 世界遺産室

磯村 幸男
ISOMURA Yukio

〒812-8577 福岡市博多区東公園7-7
Tel: 092-643-3162 Fax: 092-643-3163
E-mail: isomura-yz153@pref.fukuoka.lg.jp

福岡の世界遺産



沖ノ島(宗像市)



世界遺産CITY
宗像
Sasebo City of Okuzashima and
Associated Town in the Munakata Region

宗像市 都市建設部
都市再生担当部長
中村 時広 Tokihiro Nakamura
〒811-3492 福岡県宗像市東郷1丁目1番1号
TEL 0940-36-9777 (直通) FAX 0940-37-1242
0940-36-1121 (代表)
☒ naka0545@tw.city.munakata.fukuoka.jp
http://www.city.munakata.lg.jp



世界遺産CITY
宗像
Sasebo City of Okuzashima and
Associated Town in the Munakata Region

宗像市 市民協働環境部
世界遺産課
主任技師
岡 崇 Takashi Oka
〒811-3492 福岡県宗像市東郷1丁目1番1号
TEL 0940-36-9456 FAX 0940-36-6912
☒ okat0566@tw.city.munakata.fukuoka.jp
http://www.city.munakata.lg.jp

福津市教育委員会

福津市 古墳キャラクター

文化財課

世界遺産係長 **池ノ上 宏**

〒811-3293
福岡県福津市中央1丁目1-1
TEL 0940-43-8134/FAX 0940-43-9004
E-mail bunka@city.fukutsu.lg.jp

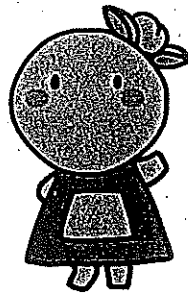

ふんちゃん



世界遺産CITY
宗像
Sasebo City of Okuzashima and
Associated Town in the Munakata Region

宗像市 市民協働環境部
世界遺産課
課長兼活用係長
高倉 庸輔 Yoosuke Takakura
新任御挨拶
〒811-3492 福岡県宗像市東郷1丁目1番1号
TEL 0940-36-9456 FAX 0940-36-6912
☒ taka0577@tw.city.munakata.fukuoka.jp
http://www.city.munakata.lg.jp

宗 像 大 社

権 宮 司 葦 津 幹 之

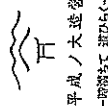

平成ノ大造管
一階階上ノ御座

〒811-3205
福岡県宗像市田島二三三一
TEL (0940) 六二一一三一一
FAX (0940) 六二一一三一一
URL http://www.munakata-taisha.or.jp/
E-mail ashizu@munakata-taisha.or.jp

整理番号 6

決裁	会派代表者		経理責任者		経理担当者
----	-------	--	-------	--	-------

支出証拠書

(会派名・議員氏名公明党静岡県議団前林孝一良)

経費項目	調査研究費・研修費・広報広報費・要請陳情等活動費・会議費・資料作成費・ 資料購入費 事務費・事務所費・人件費								
内容	新聞購読料								
年月日	平成30年4月26日	~	平成	年	月	日	金額	1490	円

目的	情報収集
用途	購読料4月分
政務活動・ 県政との 関連性	県政策の情報収集し質問や政策立案に活用する

《領収書貼付枠》

年月日		記号	お支払い金額	お預かり金額
1	30-04-13	BF	■■■■■	■■■■■
2	30-04-16	BF	■■■■■	■■■■■
3	30-04-20	AF	■■■■■	■■■■■
4	30-04-20	BA	■■■■■	■■■■■
5	30-04-25	BF	■■■■■	■■■■■
6	30-04-26	BF	■■■■■	■■■■■
7	30-04-26	BF	*2,980	江崎新聞店
8	30-04-27	FF	■■■■■	■■■■■
9	30-04-27	FF	■■■■■	■■■■■
10	30-04-27	FF	■■■■■	■■■■■
11	30-04-27	FF	■■■■■	■■■■■
12	30-04-27	BF	■■■■■	■■■■■

按分の理由	領収書金額 (a)	按分率 (b)	政務活動費支出額 (a×b)
政務活動に利用	2980 円	1/2 %	1490 円

※ 按分による支出がある場合は、領収書等の金額、按分率及び政務活動費の支出額をそれぞれ該当欄に記入すること。



No. _____



〒421-0102
静岡市駿河区
手越

<金融機関口座振替済>

領収証

(28-03) 【お客様照会番号】

120

30年 4月分

前林 孝一良 様

ご購入ありがとうございます。

購読紙	数	金額
静岡新聞	1	2,980
合計		¥2,980

取継所 丸子支店
(自宅) *

30年 4月 26日

文字訂正印,領収印無きは無効

[内税]

ご愛読ありがとうございます
上記新聞代金正に領収致しました

株式 静岡新聞社
 本店 / 静岡市葵区七間町8番地の20
 ☎420-0035 TEL (054)255-2231(代)
 ☎ 0120-40-2088

整理番号 7

決裁	会派代表者		経理責任者		経理担当者
----	-------	--	-------	--	-------

支出証拠書

(会派名・議員氏名公明党静岡県議団前林孝一良)

経費項目	調査研究費・研修費・広聴広報費・要請陳情等活動費・会議費・資料作成費・資料購入費 事務費 事務所費・人件費		
内容	プロバイダー料金		
年月日	平成30年4月27日~平成	年月日	金額 3971 4241 円

目的	情報収集 通信
使途	プロバイダー料金4日請求分
政務活動・ 県政との 関連性	

《領収書貼付枠》

30-04-27 BF	
30-04-27 BF	
30-04-27 BF	*8,483 AP(ヤフー) (h)
30-04-27 BF	
30-04-27 BA	
30	
30	
30	
30	

按分の理由	領収書金額 (a)	按分率 (b)	政務活動費支出額 (a×b)
政務活動費として利用	8483 7943 円	1 / 2 %	4241 3971 円

※ 按分による支出がある場合は、領収書等の金額、按分率及び政務活動費の支出額をそれぞれ該当欄に記入すること。

Yahoo!ウォレット請求明細

ご登録者名:前林 孝一良 様
 Yahoo! JAPAN ID: XXXXXXXXXX
 利用月:2018年03月

合計請求金額(税込) ⁷⁹⁴³ ~~8,483~~円

請求内容	利用日	利用場所	商品名	利用額(税込)	備考
ヤフージャパン 月払い 請求金額(税込)	3月1日~3月31日	SoftBank 光 月額利用料金	Yahoo! BB基本サー ビス(スタンダード) 月額利用料	324円	
	3月1日~3月31日	SoftBank 光 月額利用料金	光電話基本プラン (N)月額利用料	540円	
	3月1日~3月31日	SoftBank 光 月額利用料金	光電話(N)複数回線 通話月額利用料	216円	
	3月1日~3月31日	SoftBank 光 月額利用料金	固定電話への通話 料	518円	
	3月1日~3月31日	SoftBank 光 月額利用料金	携帯電話への通話 料	88円	
	3月1日~3月31日	SoftBank 光 月額利用料金	光電話(N)ユニバー サルサービス料	4円	
	3月1日~3月31日	SoftBank 光 月額利用料金	SoftBank 光(ファミ リ)月額基本料	5,616円	
	3月1日~3月31日	SoftBank 光 月額利用料金	ホームゲートウェイ (N)月額利用料	486円	
	3月1日~3月31日	SoftBank 光 月額利用料金	ホームゲートウェイ (N)月額利用料無料 分	-486円	
	3月1日~3月31日	SoftBank 光 月額利用料金	リモートサポート サービス(N)月額利 用料	540円	削除
	3月1日~3月31日	Yahoo! BB 月 額利用料金	BBセキュリティ powered by Symantec	529円	
	2月1日~2月28日	SoftBank 光 月額利用料金	光電話(N)番号追加 月額利用料	108円	

Copyright (C) Yahoo Japan Corporation. All Rights Reserved.

整理番号 8

決裁	会派代表者		経理責任者		経理担当者
----	-------	--	-------	--	-------

支出証 拠書

(会派名・議員氏名公明党静岡県議団 前林孝一良)

経費項目	調査研究費 (研修費) ・広聴広報費・要請謝辞活動費・会議費・資料作成費・資料購入費・事務費・事務所費・人件費		
内容	丸子まちづくり協議会総会		
年月日	平成30年4月28日~平成	年月日	金額 5000 円

目的	総会参加と意見交換
使途	親睦会会費
政務活動・ 県政との 関連性	駿河区丸子地区にまちづくりを進める同NPOの活動の告知政策に生かす

領収書

No. 01058

様

金額

¥5,000--

但 親睦会会費

2018年 4月 28日

上記正に領収いたしました

内 訳	円
税抜金額	円
消費税額()	円

静岡市駿河区丸子三丁目7番9号

認定 NPO 法人丸子まちづくり協議会

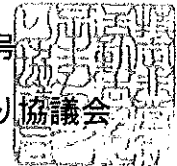

支払い者は前林孝一良

按分の理由	領収書金額 (a)	按分率 (b)	政務活動費支出額 (a×b)
まちづくり政務活動	5000 円	100 %	5000 円

※ 按分による支出がある場合は、領収書等の金額、按分率及び政務活動費の支出額をそれぞれ該当欄に記入すること。

平成29年4月11日

静岡県議会議員
前林 孝一朗 さま

良

30

認定 特別非営利活動法人
丸子まちづくり協議会
理事長 近藤 武

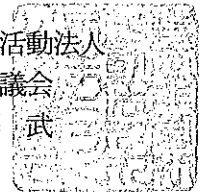

晩春の頃、貴台におかれましては益々ご清栄のこととお慶び申し上げます。
静岡市からの助成を受けて交通弱者支援車両運行、宿場祭りによる地域活性化、独立行政法人福祉医療機構の助成による通院支援車両運行など、地域貢献事業が行えていることに心より感謝申し上げます。
一年間の活動報告と会計報告をさせていただくと共に、新年度の活動計画を決める総会を開催しますので、ご多忙のところ誠に恐縮ですが、ご臨席頂きたくご案内申し上げます。

記

1:総会

- (1) 日時 平成29年4月28日(土)16時00分~17時00分
- (2) 場所 静岡県静岡市駿河区丸子7丁目 丸子名物とろろ汁の「丁子屋」

2:懇親会

- (1) 時間 総会終了後17時10分から19時00分の予定
- (2) 参加者 来賓の皆様と会員参加
- (3) 会費 5,000円

3:その他



参加の有無及び代理人の参加について、誠に恐縮ですが会場準備の都合から4月24日までに下表にてご連絡いただきますようお願い申し上げます。

以上

お名前	前林 孝一朗
参加有無	① 参加します 2. 参加しません 3. 代理人出席
代理人の役職	
代理人のお名前	
連絡電話番号	054-259-7390

連絡先 丸子まちづくり協議会事務局
電話 054-259-2311
FAX 054-260-6467

整理番号 9

決裁	会派代表者		経理責任者		経理担当者	
----	-------	---	-------	---	-------	--

支出証拠書

(会派名・議員氏名公明党静岡県議団前林孝一良)

経費項目	調査研究費・研修費・広聴広報費・要請陳情等活動費・会議費・資料作成費・資料購入費・ <u>事務費</u> ・事務所費・人件費				
内容	携帯電話利用料金				
年月日	平成30年4月1日	~	平成30年4月30日	金額	2860 円

目的	通信
使途	4月請求分
政務活動・ 県政との 関連性	
<<領収書貼付枠>> 別添	

按分の理由	領収書金額 (a)	按分率 (b)	政務活動費支出額 (a×b)
政務活動と私用	5720 円	1/2 %	2860 円

※ 按分による支出がある場合は、領収書等の金額、按分率及び政務活動費の支出額をそれぞれ該当欄に記入すること。

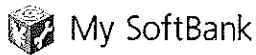

料金・支払い管理 使用量の管理 契約・オプション管理 メール管理 ポイント管理 安心・便利サービス アカウント管理

料金・支払い管理

トップ 請求情報・設定 書面発行 まとめて支払い ソフトバンクカード

My SoftBankトップ > 料金・支払い管理 > 請求情報・設定 > 請求書 > 請求明細

料金・支払い管理

請求明細

トップ

請求情報・設定

← 請求書へ戻る

書面発行

最新の請求月 3月 5月

ソフトバンクまとめて支払い

ソフトバンクカード

2018年4月分
(4月1日~4月30日ご使用分)

関連メニュー

割賦契約情報

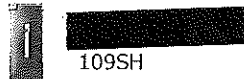

データ使用量の確認

料金プランの確認・変更

支払い方法の確認・変更

小計 6,195 円
- 475
¥ 5,720

機種代金

項目

金額

機種代金

0 円

基本料

項目

金額

ホワイト 代表 [4月 1日~ 4月 30日]

934 円

通話料

項目

金額

ホワイトプラン

2,320 円

Wホワイト 割引対象分 (2,320円 × 50%)

-1,160 円

ホワイト家族24 割引対象分 (90円 × 100%)

-90 円

メール (SMS)

0 円

メール (SMS) (YM/他社宛)

72 円

日別グラフをみる

通信料

データ定額料

項目	金額
パケットし放題	1,933 円
S!メール (MMS) @0.08円 17627Pkt	1,409 円
S!メール (MMS) (無料分) @0円 35740Pkt	0 円
データ通信 (3G) @0.08円 2814Pkt	225 円
データ通信 (3G) @0.01円 29956Pkt	299 円
パケットし放題 対象通信分	-1,933 円
使用量	計 0.02 GB 86,137 パケット

オプションサービス料

項目	金額
Wホワイト	934 円
ウェブ使用料	300 円
あんしん保証パック	475 円
ケータイ基本パック	475 円
合計	計 4 件 2,184 円

ユニバーサルサービス料

項目	金額
ユニバーサルサービス料	2 円

加入電話・公衆電話・緊急通報などの国民生活に不可欠な電話サービス（ユニバーサルサービス）の提供を、日本全国において確保するためにご負担いただく料金です。

通話料のおトク額（概算）

ホワイトおトク額（概算）

ホワイトプランのソフトバンク携帯電話宛通話（1時～21時まで）
およびホワイト家族24による家族間通話無料のご利用分です。 2,210円

注意事項

← 請求書へ戻る

ページの先頭へ戻る

モバイルメニュー



ご利用明細		備考	現地通貨額	通貨略称	換算レート(円)
ご利用年月日 18.05.15	ご利用者 ソフトバンクM (04月分)		18,733		18,733
ご利用内容			18,733		18,733
** 合計 **			22,813		22,813
<p>上記ご利用内容のうち、ショッピングおよびキャッシングで利用分を「リボ払い」に変更できます！(当行規定書の内容にご同意の上でお申込みください)</p> <p>リボ返済サービス お申込み期限： 7月3日(火)12時30分まで 申込み</p> <p>【ホームページ】https://www2.cr.mufg.jp/newspius/shizuokaからログイン！ または、静岡銀行ホームページのしずけんJoyca (ログイン) からアクセス！</p>					

※ご利用金額の数字はご利用いただいたカードをあらわしています。1=本人会員(リボ払い専用カード) 3=家族会員 4=家族会員(リボ払い専用カード) または、VJはVisa、MはMastercardをあらわしています。

●海外でご利用の場合、加盟店でのご利用日または伝票の処理日が記載されます。また、9桁以上の現地通貨額は表示されず、通貨略称・日本円換算額のみ表示しております。
●外貨の円換算レートは、Visa WorldwideまたはMastercardが適用するレートを使用いたします。必ずしもご利用日のレートではありません。また、円換算レートに諸事務処理などの費用として当行が定めた2.00%(税別)を加算させていただきます。●ご利用可能枠を超えるカードのご利用を希望される場合は、事前に当行までご連絡ください。

キャッシングのお支払明細 (単位:円)

ご利用区分	前回の支払後残高	新規ご利用額	ご利用残高合計	今回ご請求額	元金	手数料/利息	その他	お支払後残高
	①	②	③=①+②	④=③+⑤+⑦	⑤	⑥	⑦	⑧=③-④
一括払い	0	0	0	0	0	0	0	0
リボ払い	0	0	0	0	0	0	0	0

※「一括払い」は「キャッシング一括払い」を、「リボ払い」は「キャッシングリボ払い」を表わしています。

のご案内 登録無料

「さん確認」にご登録ください。

クレジットカードを破棄する手間が無く、個人情報を管理しやすくなります。

ip/bk_info

WebサイトのIDをお持ちの方... 会員登録は、ご利用いただけません。

カードが不正に使用された場合... 当行の定めるお取引が... 1550円 消費税込みを無料にさせていただきます。

0-540054

区下川崎町9-3 津田ビル

ご利用代金明細書

※口座へのご入金はお支払日の前日営業日までにお届けいたします。

Table with columns: お支払日, 今回ご請求合計額, 今回ご請求額, 手前お支払額, 今回ご請求合計額. Values: 2018年7月10日, 22,813円, 22,813円, 0円, 22,813円.

Table with columns: ショッピング, 内リボ払い, キャッシュ, 内リボ払い. Values: 5,000円, 10,000円, 7,813円.

※2回払い、ボーナス一括払い... ※1年内分割払いの利用可能枠と会員登録約第6条に定めるショッピング枠の範囲内です。

DC/ビープレゼント2018 03-3770-3030 DC/ビープレゼントデスク 9:00~17:00 (土日祝日・年末年始休)

現在ポイント (A+B+C+D) 786

Table with columns: A. 前月までの獲得ポイント, B. 当月獲得ポイント, C. キャッシュバック, D. ポイント優待サービス, E. 2016年度獲得ポイント, F. 2017年度獲得ポイント, G. 2018年度獲得ポイント. Values: 764, 22, 0, 0, 330, 322, 134.

※獲得ポイントが200ポイントに満たない場合は、年度内(2019年3月末)で自動的に失効となります。 ※返金の場合は有効期限にかかわらず返金時点で失効します。

平素は当行クレジットカードをご愛用いただきありがとうございます。 今回のご利用内容をご請求内容をご案内申し上げます。

Table with columns: 会員番号, カード名称, お取引店, 口座番号. Values: 12345678, しずぎんjoyca, 〇〇〇〇〇〇, 〇〇〇〇〇〇.

Table with columns: ショッピング, キャッシュ. Values: 5,000円, 10,000円.

Table with columns: リボ前借返済, ビス登録状況. Values: 〇〇〇〇円, 登録あり.

Table with columns: 次回年会費お支払月, 年間ご利用金額(累計). Values: 2018年10月, 1350円.

Table with columns: 今月のショッピング合計額, 対象期間. Values: 〇〇〇〇円, 2017年10月から 2018年9月まで.

いつもご利用いただきありがとうございます。 当行の定めるお取引が... (1350円 消費税込み)を無料にさせていただきます。

※年間ご利用累計額は上記期間中のご利用明細に記載された「ショッピングご利用額」の合計になります。 ※年会費・会費・送料・手数料・運送損害金・取崩代行等によるお支払いは別請求となります。 ※対象期間は、ご利用明細に記載されたお支払日に基づきます。

※お客様の個人情報保護のため、会員番号・口座番号の下3桁は「***J」と表示しています。

※今回ご請求合計額に「リボ前借の残高」がある場合は、クレジットカードのご利用代金に充当させていただきます。



POST CARD

1591210

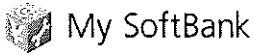

[料金・支払い管理](#)
[使用量の管理](#)
[契約・オプション管理](#)
[メール管理](#)
[ポイント管理](#)
[安心・便利サービス](#)
[アカウント管理](#)

料金・支払い管理

[トップ](#)

[請求情報・設定](#)

[書面発行](#)

[まとめて支払い](#)

[ソフトバンクカード](#)

My SoftBankトップ > 料金・支払い管理

[料金・支払い管理](#)

3月

4月

5月

利用期間 2018年4月1日~2018年4月30日

関連メニュー

[割賦契約情報](#)

[データ使用量の確認](#)

[料金プランの確認・変更](#)

[支払い方法の確認・変更](#)

請求合計
確定

(税込)

18,733 円

↑ 前月比: +2,729 円

引き落とし日 クレジットカード会社の規約に基づく振替日

モバイル

合計

(税込)

18,733 円

6,195 円

8,211 円

3,076 円

その他小計

1,251 円



109SH

小計

6,195 円

基本料

934 円

通話料

1,142 円

[日別グラフをみる](#)

通信料

[データ定額料](#)

1,933 円

オプションサービス料

2,184 円

[内訳をみる](#)

ユニバーサルサービス料

2 円

整理番号 10

決裁	会派代表者		経理責任者		経理担当者
----	-------	---	-------	---	-------

支出証拠書 (自動車燃料代)

公明党静岡県議団

【 4 月分】

(会派名・議員氏名

・ 前林孝一良)

区分	前回給油(領収書貼付分) A	今回(直近の)給油 B	総走行距離 C=B-A
年月日	年 月 日	年 月 日	
走行距離	km	km	km

(経費項目別充当額)

経費項目	走行距離 (km)	積算方法 ※	充当額 (円)
事務費		円 × km / km	5335

※単価による充当方式 : 単価 (円) × 走行距離 (km)

※領収書による充当方式

・ 積上げ方式 : 領収書金額 (円) × 走行距離 (km) / 総走行距離 (上記C) (km)

・ 充当限度割合による按分 : 領収書金額 (円) × 充当限度割合

《支払証明》上記のとおり支払った (充当した) ことを証明します。 議員氏名

㊞

《領収書貼付枠》

按分の理由	領収書金額 (a)	按分率 (b)	政務活動費支出額 (a×b)
政務活動に私用	10670 円	1 / 2 %	5335 円

※ 按分による支出がある場合は、領収書等の金額、按分率及び政務活動費の支出額をそれぞれ該当欄に記入すること。



No. _____



納品書 (領収書)

フジ物産 (株)
フレンドリー清水インター
静岡県静岡市 清水区八坂北 1-1-11
TEL:054-367-5141 SS-102113

2018年04月12日 10:37 伝票No. 0261
通番4457

コスモ・ザ・カード 様
XXXX
お買上

11200
レギュラーガソリン P15 ¥1390
数量 10.00(L)
単価 139

合計 ¥1,390
(内消費税等 ¥103)

承認No. 0007763969
支払方法 通常

レシートを 04/12
印字面が内 ます



納品書 (領収書)

コスモ石油販売 (株) 西関東カンパニー
セルフ小鹿
静岡県静岡市 駿河区 小鹿 925-1
TEL:054-280-6301 SS-106940

2018年04月14日 15:24 伝票No. 0314
通番3414

コスモ・ザ・カード 様
XXXXXX
お買上

11200
レギュラーガソリン P07 ¥3906
数量 28.51(L)
単価 137

合計 ¥3,906
(内消費税等 ¥289)

承認No. 0007701142
支払方法 通常

レシートを 018/04/14
印字面が内 際は
します



納品書 (領収書)

静岡石油株式会社
トライアングル川原SS
静岡県静岡市駿河区下川原3-1-1
TEL:054-259-3185 SS-120297

30年04月21日 15:17 伝票No. 0446

コスモ・ザ・カード 様
XXXX
お買上

11200
レギュラー 内F12 ¥3994
数量 29.15L
単価 137

合計 ¥3,994
(内消費税等 ¥296)

承認No. 0007707745
支払方法 通常
伝票No0446 1-1 02236 04 30/04/21

お得な情報配信中！！

ガソリン割引&お得な情報をお届けします！！
空メールを送信して登録！
p-shizuseki@s.nowgetta.com
※迷惑メール対策をご利用の方は
image
にして



静岡石油株式会社
トライアングル川原SS
静岡県静岡市駿河区下川原3-1-1
TEL:054-259-3185 SS-120297

30年04月27日 14:41 伝票No. 0288

コスモ・ザ・カード 様
XXXX
お買上

11200
レギュラー 内F12 ¥1380
数量 10.00L
単価 138

合計 ¥1,380
(内消費税等 ¥102)

承認No. 0007773824
支払方法 通常
伝票No0288 1-1 01464 04 30/04/27

お得な情報配信中！！

ガソリン割引&お得な情報をお届けします！！
空メールを送信して登録！
p-shizuseki@s.nowgetta.com
※迷惑メール対策をご利用の方は
image
にして



党 静 岡

R100

100%再生紙を使用しています