

1-8-5-1

領収書

お買上げ日： 2020年04月22日

注文番号： y-kojima-13556536

土屋 源由 様

¥5,546- (内消費税等 ¥504-)

消費税率10%対象の合計金額 ¥5,546-(内消費税等 ¥504-)

消費税率8%対象の合計金額 ¥0-(内消費税等 ¥0-)

但し 商品代金として
上記金額正に領収いたしました

株式会社コジマ
コジマダイレクト

〒320-8528
栃木県宇都宮市星が丘2-1-8
0120-39-0007

<決済内訳>

クレジットカード決済額 (PayPay残高払い含む) ¥5,546

ご注文商品



ブラザー (純正) インクカートリッジ (ブラック) LC3117BK

1,200 円数量 : 1 『お届け目安』をご確認の上ご注文ください

○



ブラザー (純正) インクカートリッジ (4色パック) LC3117-4PK

4,346 円数量 : 1 『お届け目安』をご確認の上ご注文ください

○

ご注文情報

- 土屋 源由 (ツチヤ モトヨシ)
- 410-2211
- 静岡県伊豆の国市長岡 197-1
- 0559480267

コジマ PayPay モール店

注文日時 : 2020 年 4 月 22 日 14:21

ご注文金額

○ 商品合計(2点)	5,546 円
○ 送料	0 円
○ 手数料	0 円
○ 合計金額(税込)	5,546 円

整理番号	1-8-5-2
------	---------

決裁	会派代表者		経理責任者		経理担当者	
----	-------	---	-------	---	-------	---

支 出 証 拠 書

(会派名・議員氏名 自民改革会議・土屋 源由)

経費項目	調査研究費・研修費・広報広報費・要請情報提供費・会議費・資料作成費・資料購入費・事務費・事務所費・人件費		
内 容	県庁にて調査		
年 月 日	令和 2 年 5 月 8 日～令和 年 月 日	金 額	3,420 円

目的	県の観光事業を意見聴取
使 途	交通費 (伊豆の国市～静岡市内)
政務活動・ 県政との 関連性	観光推進議連として、観光業の現状を確認する
<<領収書貼付枠>> 交通費 伊豆中央道路 (長岡北IC～塚本IC) 100 円 ×2 (往復) =200 円 回数券領収書は、令和 2 年度「1-8-4-2」に添付 高速道路 (長泉沼津～新静岡) 1,610 円 ×2 =3,220 円	

按分の理由	領収書金額(a)	按分率(b)	政務活動費支出額(a×b)
全て政務活動にかかる ものである	3,420 円	100%	3,420 円

※ 按分による支出がある場合は、領収書等の金額、按分率及び政務活動費の支出額をそれぞれ該当欄に記入すること。

<p>ご利用ありがとうございます。</p> <p>利用証明書</p>  <p>料金所(自) 長泉沼津 料金所(至) 新静岡</p> <p>20年 5月 8日 11時42分</p> <hr/> <p>通行料金 ¥1,610- (ETCクレジット) 市種 1</p> <p>取扱番号 A18005-081784-747930 確</p> <p><small>※通行料金は消費税率10%対象です。 ※本利用証明書はETC利用照会サービスで印字されたものです。</small></p>	<p>ご利用ありがとうございます。</p> <p>利用証明書</p>  <p>料金所(自) 新静岡 料金所(至) 長泉沼津</p> <p>20年 5月 8日 16時16分</p> <hr/> <p>通行料金 ¥1,610- (ETCクレジット) 市種 1</p> <p>取扱番号 A18005-081784-749332 確</p> <p><small>※通行料金は消費税率10%対象です。 ※本利用証明書はETC利用照会サービスで印字されたものです。</small></p>
---	--

支 払 証 明 書

(会派名・議員氏名 自民改革会議・土屋 源由)

(整理番号1-8-5-2)

下記のとおり支払ったことに相違ありません。

R2年5月8日

議員氏名 土屋 源由

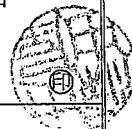

支払先	内容・積算の内訳	金額(円)
静岡県道路公社	伊豆中央道路(長岡北IC~塚本IC)	100円
静岡県道路公社	伊豆中央道路(塚本IC~長岡北IC)	100円

※ 本様式は、公共交通機関で領収書等が発行されない場合の運賃(例:私鉄・路線バス等への現金乗車)及び回数券で有料道路を利用した場合の1回分の利用料金に限り使用することができます。

整理番号	1-8-5-3
------	---------

決裁	会派代表者		経理責任者		経理担当者	
----	-------	---	-------	---	-------	---

支 出 証 拠 書

(会派名・議員氏名 自民改革会議・土屋 源由)

経費項目	調査研究費・研修費・広聴広報費・要請陳情等活動費・会議費・資料作成費・資料購入費・事務費・事務所費・人件費		
内 容	県庁にて調査		
年 月 日	令和 2 年 5 月 12 日～令和 年 月 日	金 額	3,420 円

目的	役員会・議員総会に出席
使 途	交通費 (伊豆の国市～静岡市内)
政務活動・ 県政との 関連性	会派の役員会・議員総会に参加
<<領収書貼付枠>> 交通費 伊豆中央道路 (長岡北IC～塚本IC) 100 円 ×2 (往復) =200 円 回数券領収書は、令和 2 年度「1-8-4-2」に添付 高速道路 (長泉沼津～新静岡) 1,610 円×2=3,220 円	

按分の理由	領収書金額(a)	按分率(b)	政務活動費支出額(a×b)
全て政務活動にかかる ものである	3,420 円	/	3,420 円
		100%	

※ 按分による支出がある場合は、領収書等の金額、按分率及び政務活動費の支出額をそれぞれ該当欄に記入すること。

<p>ご利用ありがとうございます。</p> <h3>利用証明書</h3>  <p>料金所(自) 長泉沼津 料金所(至) 新静岡</p> <p>20年 5月12日 9時32分</p> <hr/> <p>通行料金 ¥1,610- (ETCクレジット)</p> <p>市種 1</p> <p>取扱番号 確 A18005-121784-750136</p> <p><small>※通行料金は消費税率10%対象です。 ※本利用証明書はETC利用照会サービ スで印字されたものです。</small></p>	<p>ご利用ありがとうございます。</p> <h3>利用証明書</h3>  <p>料金所(自) 新静岡 料金所(至) 長泉沼津</p> <p>20年 5月12日 15時45分</p> <hr/> <p>通行料金 ¥1,610- (ETCクレジット)</p> <p>市種 1</p> <p>取扱番号 確 A18005-121784-750839</p> <p><small>※通行料金は消費税率10%対象です。 ※本利用証明書はETC利用照会サービ スで印字されたものです。</small></p>
---	---

支 払 証 明 書

(会派名・議員氏名 自民改革会議・土屋 源由)

(整理番号1-8-5-3)

下記のとおり支払ったことに相違ありません。

R2年5月12日

議員氏名 土屋 源由

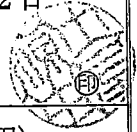

支払先	内容・積算の内訳	金 額 (円)
静岡県道路公社	伊豆中央道路 (長岡北IC~塚本IC)	100円
静岡県道路公社	伊豆中央道路 (塚本IC~長岡北IC)	100円

※ 本様式は、公共交通機関で領収書等が発行されない場合の運賃（例：私鉄・路線バス等への現金乗車）及び回数券で有料道路を利用した場合の1回分の利用料金に限り使用することができます。

整理番号	1-8-5-4
------	---------

決裁	会派代表者		経理責任者		経理担当者	
----	-------	--	-------	--	-------	--

支出証拠書

(会派名・議員氏名 自民改革会議・土屋 源由)

経費項目	調査研究費・研修費・広聴広報費・要請謝辞活動費・会議費・資料作成費・資料購入費・事務費・事務所費・人件費		
内 容	県庁にて調査		
年 月 日	令和 2 年 5 月 18 日～令和 年 月 日	金 額	3,420 円

目 的	補正予算案の説明を聞く
使 途	交通費 (伊豆の国市～静岡市内)
政務活動・ 県政との 関連性	臨時会での補正予算案の説明を聞く
<<領収書貼付枠>>	
<p>交通費 伊豆中央道路 (長岡北 IC～塚本 IC) 100 円 × 2 (往復) = 200 円 回数券領収書は、令和 2 年度「1-8-4-2」に添付 高速道路 (長泉沼津～新静岡) 1,610 円 × 2 = 3,220 円</p>	

按分の理由	領収書金額(a)	按分率(b)	政務活動費支出額(a×b)
全て政務活動にかかる ものである	3,420 円	/	3,420 円
		100%	

※ 按分による支出がある場合は、領収書等の金額、按分率及び政務活動費の支出額をそれぞれ該当欄に記入すること。

ご利用ありがとうございます。

利用証明書



料金所(自) 長泉沼津
料金所(至) 新静岡

20年 5月18日
9時24分

通行料金 ¥1,610-
(ETCクレジット)

市種 1

取扱番号

A25005-181501-854723

※通行料金は消費税率10%対象です。
※本利用証明書はETC利用照会サービスで印字されたものです。

ご利用ありがとうございます。

利用証明書



料金所(自) 新静岡
料金所(至) 長泉沼津

20年 5月18日
16時48分

通行料金 ¥1,610-
(ETCクレジット)

車種 1

取扱番号

A25005-181513-934521

※通行料金は消費税率10%対象です。
※本利用証明書はETC利用照会サービスで印字されたものです。

整理番号	1-8-5-5
------	---------

決裁	会派代表者		経理責任者		経理担当者	
----	-------	--	-------	--	-------	--

支出証拠書

(会派名・議員氏名 自民改革会議・土屋 源由)

経費項目	調査研究費・研修費・広聴広報費・要請謝金等謝金・会議費・資料作成費・資料購入費・ <u>事務費</u> ・事務所費・人件費		
内容	自動車リース料		
年月日	令和2年5月18日～令和 年 月 日	金額	28,890円

目的	政務活動を行うための自動車のリース料
用途	令和2年5月分リース料
政務活動・ 県政との 関連性	



《領収書貼付枠》

13	
14	
15	
16	
17	
18	
19	
20	
21	
22	
23	
24	2-05-18 BF 57,780 トヨタファイナンス (カ) 1-8-5-5

按分の理由	領収書金額(a)	按分率(b)	政務活動費支出額(a×b)
政務活動 後援会活動 で使用のため	57,780円	1/2	28,890円
		%	

※ 按分による支出がある場合は、領収書等の金額、按分率及び政務活動費の支出額をそれぞれ該当欄に記入すること。

整理番号	1-8-5-6
------	---------

決裁	会派代表者		経理責任者		経理担当者	
----	-------	---	-------	---	-------	---

支 出 証 拠 書

(会派名・議員氏名 自民改革会議・土屋 源由)

経費項目	調査研究費・研修費・広聴広報費・要請陳情等活動費・会議費・資料作成費・資料購入費・事務費・事務所費・人件費		
内 容	県庁にて調査		
年 月 日	令和 2 年 5 月 21 日～令和	年 月 日	金 額 4,380 円

目 的	議連役員会にて情報交換
使 途	交通費 (伊豆の国市～静岡市内)
政務活動・ 県政との 関連性	議連役員会にて視察について検討

《領収書貼付枠》

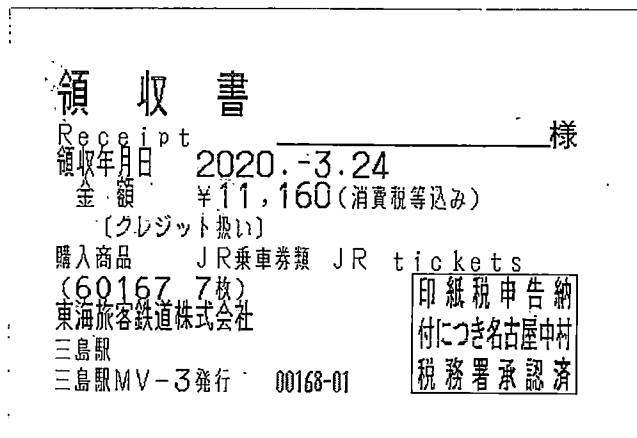

交通費 伊豆箱根鉄道駿豆線 (伊豆長岡駅～三島駅) 330 円×2 (往復)
 JR 東海道新幹線 (三島駅～静岡駅) 1,860 円×2 (往復)
 回数券 5、6 枚目使用
 回数券領収書は支出証拠書 R1 年度「1-8-3-9」に添付のもの

按分の理由	領収書金額(a)	按分率(b)	政務活動費支出額(a×b)
全て政務活動にかかる ものである	4,380 円	100%	4,380 円

※ 按分による支出がある場合は、領収書等の金額、按分率及び政務活動費の支出額をそれぞれ該当欄に記入すること。

支払証明書

(会派名・議員氏名 自民改革会議・土屋 源由)

(整理番号1-8-5-6)

下記のとおり支払ったことに相違ありません。

令和2年5月21日

議員氏名 土屋 源由

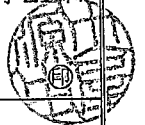

支払先	内容・積算の内訳	金額(円)
伊豆箱根鉄道	伊豆箱根鉄道駿豆線(伊豆長岡駅~三島駅)	330円
伊豆箱根鉄道	伊豆箱根鉄道駿豆線(三島駅~伊豆長岡駅)	330円

※ 本様式は、公共交通機関で領収書等が発行されない場合の運賃(例:私鉄・路線バス等への現金乗車)及び回数券で有料道路を利用した場合の1回分の利用料金に限り使用することができます。

整理番号	1-8-5-11
------	----------

決裁	会派代表者		経理責任者		経理担当者	
----	-------	--	-------	--	-------	--

支出証拠書

(会派名・議員氏名 自民改革会議・土屋 源由)

経費項目	調査研究費・研修費・広聴広報費・要請情報活動費・会議費・資料作成費・資料購入費・事務費・事務所費・人件費		
内容	県庁にて調査		
年月日	令和2年5月26日～令和	年月日	金額 4,380円

目的	* 観議連と行政の情報交換
使途	交通費 (伊豆の国市～静岡市内)
政務活動・ 県政との 関連性	* 観議連の行政からのヒアリング開催

《領収書貼付枠》

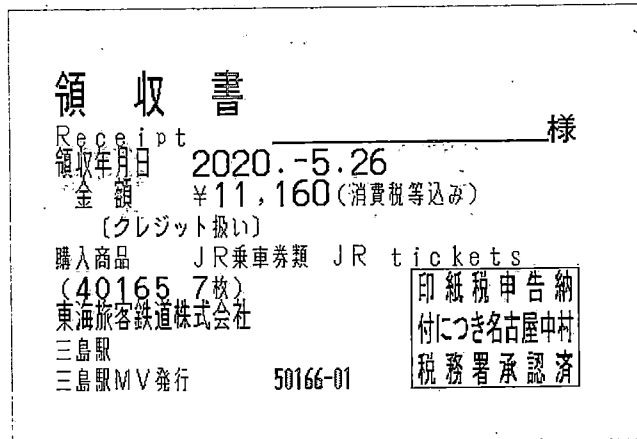

交通費 伊豆箱根鉄道駿豆線 (伊豆長岡駅～三島駅) 330円×2 (往復)
 JR 東海道新幹線 (三島駅～静岡駅) 1,860円×2 (往復)
 回数券1、2枚目使用

按分の理由	領収書金額(a)	按分率(b)	政務活動費支出額(a×b)
全て政務活動にかかるものである	4,380円	100%	4,380円

※ 按分による支出がある場合は、領収書等の金額、按分率及び政務活動費の支出額をそれぞれ該当欄に記入すること。

支 払 証 明 書

(会派名・議員氏名 自民改革会議・土屋 源由)

(整理番号1-8-5-7)

下記のとおり支払ったことに相違ありません。

令和2年5月26日

議員氏名 土屋 源由

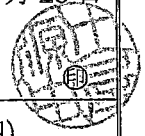

支払先	内容・積算の内訳	金額(円)
伊豆箱根鉄道	伊豆箱根鉄道駿豆線(伊豆長岡駅～三島駅)	330円
伊豆箱根鉄道	伊豆箱根鉄道駿豆線(三島駅～伊豆長岡駅)	330円

※ 本様式は、公共交通機関で領収書等が発行されない場合の運賃(例:私鉄・路線バス等への現金乗車)及び回数券で有料道路を利用した場合の1回分の利用料金に限り使用することができます。

整理番号	1-8-5-8
------	---------

決裁	会派代表者		経理責任者		経理担当者	
----	-------	--	-------	--	-------	--

支出証拠書

(会派名・議員氏名 自民改革会議・土屋 源由)

経費項目	調査研究費・研修費・広聴広報費・要請情報活動費・会議費・資料作成費(資料購入費)・事務費・事務所費・人件費		
内容	新聞購読料 (静岡・伊豆日)		
年月日	令和2年5月26日~令和	年月日	金額 1,075円

目的	県政、社会情勢に関する情報収集
使途	購読料5月分
政務活動・ 県政との 関連性	県政等の情報を収集し、政策や質問の参考にする。

《領収書貼付枠》

普通預金 (兼お借入明細)

年月日	記号	お支払い金額	お借かり金額
1			
2			
3			
4			
5	2-05-26 BF	*4,300	清水新聞店
6			
7	2-05-27 BF	*6,926	DF.ラーズ
8			
9			
10			
11			
12			

1-8-5-8

1-8-5-9

按分の理由	領収書金額(a)	按分率(b)	政務活動費支出額(a×b)
政務活動 後援会活動		1/4	
私用にて按分	4,300円	%	1,075円

※ 按分による支出がある場合は、領収書等の金額、按分率及び政務活動費の支出額をそれぞれ該当欄に記入すること。

整理番号	1-8-5-10
------	----------

決裁	会派代表者		経理責任者		経理担当者	
----	-------	--	-------	--	-------	--

支出証拠書

(会派名・議員氏名 自民改革会議・土屋 源由)

経費項目	調査研究費・研修費・広聴広報費・要請陳情等経費・会議費・資料作成費・資料購入費・ <u>事務費</u> ・事務所費・人件費		
内容	インターネットプロバイダー回線使用料		
年月日	令和 2 年 5 月 27 日～令和 年 月 日	金額	715 円

目的	事務活動および広報に伴うインターネット利用手段
使途	回線利用料 (4 月分)
政務活動・ 県政との 関連性	

《領収書貼付枠》

13	
14	
15	
16	
17	
18	
19	D 2- 5-27 . 8,595 円
20	
21	
22	
23	
24	

1-8-5-10
1-8-5-11

1. 証券類をご入金の場合は摘要欄に記号 (他券、振込) と日付
 します。払戻しのできる日は、上記日付の午後となります。(
 の種類によって支払可能時刻は異なります。)
 2. 摘要欄に「*A D*」、「*C D*」等の「* *」の
 取引については再記帳いたします。

按分の理由	領収書金額(a)	按分率(b)	政務活動費支出額(a×b)
政務活動 後援会活動 で使用のため	1,430 円	1/2 %	715 円

※ 按分による支出がある場合は、領収書等の金額、按分率及び政務活動費の支出額をそれぞれ該当欄に記入すること。

1-8-5-10

5-11

ご利用代金明細書

令和 2年 5月10日発行

当月ご請求金額 8,595 円

お支払い日 2年 5月 27日

金融機関名	
支店名	
預金種目・口座番号	
口座名義人	ツチヤ モトヨシ

お問合せの際は、カードを手元にご用意いただくか、下記のお客さま番号をお申しつけください。
ご本人さま以外からのお問い合わせにはお答えできない場合があります。

カード名称	
会員番号	
お客さま番号	

利用可能枠100万円、内キャッシング可能枠 50万円

*毎月のお支払いは27日(金融機関休業日の場合は翌営業日)となります。*当社クレジットで同一口座に他のご請求がある場合、請求は合算された金額とすることがあります。*口座振替結果の確認には、1週間程度のお時間をいただいております。*本カードの利用枠は上記の通りとなります。ただしオリコが発行するカードを2枚以上お持ちの場合、別途定める総利用可能枠以内でのご利用となります。*お客様情報保護のため、会員番号と口座番号の一部を非表示としております。

口座へのご準備はお支払い日の前日までにお願いいたします。

ご利用日	ご利用先など	ご利用金額	手数料/利息(利率%)	その他	お支払回数	当月ご請求額
	【土屋 源由 様 ご利用分】					
2: 3:31	ニフティ株式会社 (5-10)	1430	0	0	1	1430
2: 4:24	NTTニシニホンO4ガツパン (5-11)	7165	0	0	1	7165
合計						8595

●ご利用代金明細書は「新たにカードをご利用いただいた場合」「お支払内容・方法などに変更があった場合」「口座登録および口座変更された場合」に限り発行いたします。●海外ご利用分は、加盟店名のほか、店名または通貨名称、現地通貨額、換算レートなどを表示いたします。換算レートは、換算日当日の為替レートを基準に、海外でのご利用に伴う事務処理コストを加算した換算レートを使用いたします。●「手数料」とは、包括信用購入あっせんの手数料をいいます。●「その他」は、カード年会費、カード再発行手数料、送料、ATM手数料等の費用です。

請求額確定日 2020年 4月 14日

日額、サービスをご利用いただきまして誠にありがとうございます。

(1 / 1 ページ)

内訳項目 金額 (円) CHARGE BREAKDOWN BY CATEGORY (YEN)	内訳金額 (円) AMOUNT (YEN)	請求内訳等詳細 (DETAILS OF CHARGE BREAKDOWN)	本内訳は、各サービス提供事業者が 発行したものです。	税区分 (TAX)
◇NTT西日本ご利用分 6,065	5,400	フレッツ 光ネクスト F 集利用料	3月 1日～ 3月31日	合 算
	-1,690	Web光ももっとも割	3月 1日～ 3月31日。4ヶ月経過後、割引額は1,790円。	合 算
	1,020	ひかり電話A (エース) 定額料1	3月 1日～ 3月31日 電話番号 は055-948-9635	合 算
	480	ひかり電話A (エース) 定額料2	3月 1日～ 3月31日 ひかり電話A使用料は本料金と定額料1の合計です。	合 算
	200	複数チャンネル使用料	3月 1日～ 3月31日	合 算
	100	追加番号使用料	3月 1日～ 3月31日	合 算
	184	ひかり電話 (通話料)	3月 1日～ 3月31日 翌月への繰越額は480円です。	合 算
	-184	ひかり電話A (エース) 定額料分通話	3月 1日～ 3月31日 ひかり電話A定額料に含まれ、通話料から減算します。	合 算
	4	ユニバーサルサービス料	3月 1日～ 3月31日 2番号分の請求となります。	合 算
	551	消費税等相当額 (合計)	合算表示の料金合計×10%	
◇NTT西日本分 (小計) 6,065	6,065	(小計)		
◇NTTファイナンスご利用分 1,100	1,100	アット・ニフティ利用料 ニフティ (株) ご利用分。	* 20年2月	非対象等
◇合計 7,165	7,165	合計		
		<NTTファイナンスからのお知らせ> ○上記 *印はサービス提供者に代わって、ご請求させていただきます。		

ユニバーサルサービス料について
ユニバーサルサービス料は、あまねく日本全国においてユニバーサルサービス (NTT東西の加入電話等) の提供を確保するためにご負担いただく料金です。

整理番号	1-8-5-12
------	----------

決裁	会派代表者		経理責任者		経理担当者	
----	-------	--	-------	--	-------	--

支出証拠書

(会派名・議員氏名 自民改革会議・土屋 源由)

経費項目	調査研究費・研修費・広聴広報費・要請精等報酬費・会議費・資料作成費・資料購入費・事務費 <u>事務所費</u> 人件費		
内容	事務所光熱水費		
年月日	令和2年5月29日～令和 年 月 日	金額	3,753円

目的	調査研修など政務活動を行うための事務所の維持
使途	令和2年4月分電気利用料
政務活動・ 県政との 関連性	

《領収書貼付枠》

		普通預金 (兼お借入明細) <small>*差引残高頭部に(-)記号があるときはお借入残高です。</small>	
年月日	摘要	お支払金額	お預り金額
1			
2	D 2- 5-29 電気料金	7,505	トウケンリョウキントウ
3			
4			
5			
6			
7			
8			
9			
10			
11			
12			

1-8-5-12

按分の理由	領収書金額(a)	按分率(b)	政務活動費支出額(a×b)
政務活動 後援会活動 で使用のため	7,505円	1/2	3,753円
		%	

※ 按分による支出がある場合は、領収書等の金額、按分率及び政務活動費の支出額をそれぞれ該当欄に記入すること。

整理番号	1-8-5-13
------	----------

決裁	会派代表者		経理責任者		経理担当者	
----	-------	---	-------	---	-------	---

支出証拠書

(会派名・議員氏名 自民改革会議・土屋 源由)

経費項目	調査研究費・研修費・広聴広報費・要請情報活動費・会議費・資料作成費・資料購入費・事務費・事務所費・ <u>人件費</u>		
内容	事務員雇用		
年月日	令和 2 年 5 月 29 日 ~ 令和 年 月 日	金額	53,500 円

目的	政務活動を補助する職員を雇用		
使 途	令和 2 年 5 月分給与		
政務活動・ 県政との 関連性			
<<領収書貼付枠>> 領収書は別紙			

按分の理由	領収書金額(a)	按分率(b)	政務活動費支出額(a×b)
政務活動 後援会活動 により按分	107,000 円	1/2	53,500 円
		%	

※ 按分による支出がある場合は、領収書等の金額、按分率及び政務活動費の支出額をそれぞれ該当欄に記入すること。

		出勤時刻	退社時刻	勤務時間	備考
5月1日	金	9:15	15:45	6時間	休憩30分
5月2日	土		休		
5月3日	日		休		
5月4日	月		休		
5月5日	火		休		
5月6日	水		休		
5月7日	木	9:15	15:45	6時間	休憩30分
5月8日	金	9:15	15:45	6時間	休憩30分
5月9日	土		休		
5月10日	日		休		
5月11日	月	9:15	15:45	6時間	休憩30分
5月12日	火	9:15	15:45	6時間	休憩30分
5月13日	水	9:15	15:45	6時間	休憩30分
5月14日	木	9:15	15:45	6時間	休憩30分
5月15日	金	9:15	15:45	6時間	休憩30分
5月16日	土		休		
5月17日	日		休		
5月18日	月	10:15	15:45	5時間	休憩30分
5月19日	火	9:15	15:45	6時間	休憩30分
5月20日	水	9:15	15:45	6時間	休憩30分
5月21日	木	9:15	15:45	6時間	休憩30分
5月22日	金	9:15	15:45	6時間	休憩30分
5月23日	土		休		
5月24日	日		休		
5月25日	月	9:15	15:45	6時間	休憩30分
5月26日	火	9:15	15:45	6時間	休憩30分
5月27日	水	9:15	15:45	6時間	休憩30分
5月28日	木	9:15	15:45	6時間	休憩30分
5月29日	金	9:15	15:45	6時間	休憩30分
5月30日	土		休		
5月31日	日		休		
			計	107時間	107,000円
				雇用保険料	321円

領収書

2020年5月29日

5月分

107,000

円

確かに領収致しました

(時給1,000円)



整理番号	1-8-5-14
------	----------

決裁	会派代表者		経理責任者		経理担当者	
----	-------	--	-------	--	-------	--

支出証拠書

(会派名・議員氏名 自民改革会議・土屋 源由)

経費項目	調査研究費・研修費・広聴広報費・要請情報活動費・会議費・資料作成費・資料購入費・事務費・事務所費・ <u>人件費</u>		
内容	事務員雇用		
年月日	令和2年5月31日～令和 年 月 日	金額	6,000円

目的	政務活動を補助する職員を雇用
使途	令和2年5月分給与
政務活動・ 県政との 関連性	

《領収書貼付枠》

領収証

土屋もとよし 様 No. _____

★ ¥ 6,000

但 内務活動事務費として

R2年 5月 31日 上記正に領収いたしました

現金 _____ /

小切手 _____ /

手形 _____ /

消費税額等(%) _____

収入印紙

ココロ ウケ-08

按分の理由	領収書金額(a)	按分率(b)	政務活動費支出額(a×b)
雇用実績表に基づき	6,000円	/	6,000円
按分		100%	

※ 按分による支出がある場合は、領収書等の金額、按分率及び政務活動費の支出額をそれぞれ該当欄に記入すること。

雇用実績表

5 月 分	氏 名	[REDACTED]
-------	-----	------------

日	曜日	雇 用 時間数	政 務 活 動 業 務 内 容	
			うち政務活動 業務時間数	
1	金			
2	土	2	2	4月県政務調査費証拠書作成
3	日	2	2	4月県政務調査費証拠書作成
4	月			
5	火			
6	水			
7	木			
8	金			
9	土			
10	日			
11	月			
12	火			
13	水			
14	木			
15	金			
16	土			
17	日			
18	月			
19	火			
20	水			
21	木			
22	金			
23	土			
24	日			
25	月			
26	火			
27	水			
28	木			
29	金			
30	土			
31	日			
計		4	4	

上記のとおり雇用したことを証明する。

令和 2年 5月 31日
会派・議員名 自民改革会議 土屋源由



[政務活動費充当計算]・・・①又は②の算式を用いて、政務活動費充当分を算出する。

① [4時間] × 単価 [1,500円] = 6,000円

② 総支給額 [円] × (B) / (A) = 円

* 証明は、雇用主が署名して押印する。

整理番号 1-8-5-15

決裁	会派代表者		経理責任者		経理担当者	
----	-------	--	-------	--	-------	--

支出証拠書 (自動車燃料代)

【 5 月分】 (会派名・議員氏名 自民改革会議・ 土屋 源由)

区分	前回給油(領収書貼付分) A	今回(直近の)給油 B	総走行距離 C=B-A
年月日	年 月 日	年 月 日	
走行距離	km	km	606 km

(経費項目別充当額)

経費項目	走行距離 (km)	積算方法 ※	充当額 (円)
事務費	606 km	18円 × km / 606 km	10,908 円

※単価による充当方式 : 単価 (円) × 走行距離 (km)
 ※領収書による充当方式
 ・積上げ方式 : 領収書金額 (円) × 走行距離 (km) / 総走行距離 (上記C) (km)
 ・充当限度割合による按分 : 領収書金額 (円) × 充当限度割合

《支払証明》上記のとおり支払った (充当した) ことを証明します。 議員氏名 土屋 源由

《領収書貼付枠》

按分の理由	領収書金額(a)	按分率(b)	政務活動費支出額(a×b)
全て政務活動	10,908 円	100%	10,908 円

※ 按分による支出がある場合は、領収書等の金額、按分率及び政務活動費の支出額をそれぞれ該当欄に記入すること。

月 日	内 容	行 程	走行距離(km)
5月5日	コロナの感染対策を市と意見交換	伊豆の国市内	8
5月7日	コロナによる市内被害状況の状況調査を実施	伊豆の国市内	14
5月8日	県庁にて調査	自宅～県庁(往復)	180
5月12日	県庁にて調査	自宅～県庁(往復)	180
5月14日	東部事務所にて調査	自宅～東部総合庁舎(往復)	30
5月16日	コロナウィルス対策の観光・商工の情報収集	伊豆の国市内	14
5月18日	県庁にて調査	自宅～県庁(往復)	180
合 計			606