

整理番号	6-1
------	-----

決裁	会派代表者		経理責任者		経理担当者	
----	-------	---	-------	---	-------	---

使途項目 サーチキー 支出証 抛書

7 8 0 - 0 0 5

(会派名・議員氏名 ふじのくに県民クラブ - 曳田 卓)

経費項目	調査研究費・研修費・広聴広報費・要請陳情等活動費・会議費・資料作成費・資料購入費・事務費・事務所費・人件費		
内 容	携帯電話料		
年 月 日	令和2年6月1日~平成 年 月 日	金 額	6,250 円

目 的	調査研究など政務活動を行うための通信手段。												
使 途	2年5月請求分電話料												
政務活動・ 県政との 関連性	——												
<<領収書貼付枠>> <table border="1" style="margin-left: 20px;"> <tr><td>13 D 2- 5-26</td></tr> <tr><td>14 D 2- 5-26</td></tr> <tr><td>15 2- 5-26</td></tr> <tr><td>16 D 2- 5-27</td></tr> <tr><td>17 D 2- 5-27</td></tr> <tr><td>18 D 2- 5-27</td></tr> <tr><td>19 D 2- 5-29</td></tr> <tr><td>20 D 2- 5-29</td></tr> <tr><td>21 D 2- 6- 1</td></tr> <tr><td>22 D 2- 6- 1</td></tr> <tr><td>23 2- 6- 2</td></tr> <tr><td>24 2- 6- 2</td></tr> </table> <div style="margin-left: 200px;">12,501 KDDIリヨウキョウ(セブ)</div>		13 D 2- 5-26	14 D 2- 5-26	15 2- 5-26	16 D 2- 5-27	17 D 2- 5-27	18 D 2- 5-27	19 D 2- 5-29	20 D 2- 5-29	21 D 2- 6- 1	22 D 2- 6- 1	23 2- 6- 2	24 2- 6- 2
13 D 2- 5-26													
14 D 2- 5-26													
15 2- 5-26													
16 D 2- 5-27													
17 D 2- 5-27													
18 D 2- 5-27													
19 D 2- 5-29													
20 D 2- 5-29													
21 D 2- 6- 1													
22 D 2- 6- 1													
23 2- 6- 2													
24 2- 6- 2													

按分の理由	領収書金額 (a)	按分率 (b)	政務活動費支出額 (a×b)
政務活動と私用で按分	12,501 円	1/2	6,250 円
		%	

※ 按分による支出がある場合は、領収書等の金額、按分率及び政務活動費の支出額をそれぞれ該当欄に記入すること。

整理番号 6-2

決裁	会派代表者	阿部	経理責任者	廣田	経理担当者	
----	-------	----	-------	----	-------	--

使途項目 サーチキー 支出証拠書

780 - 005

(会派名・議員氏名 ふじのくに県民クラブ - 曳田 卓)

経費項目	調査研究費・研修費・広聴広報費・要請等活動費・会議費・資料作成費・資料購入費事務費・ <u>事務所費</u> ・人件費		
内容	駐車場賃借料		
年月日	令和 2年 6月 20日~平成 年 月 日	金額	8,000円

目的	_____
使途	_____
政務活動・ 県政との 関連性	_____

《領収書貼付枠》

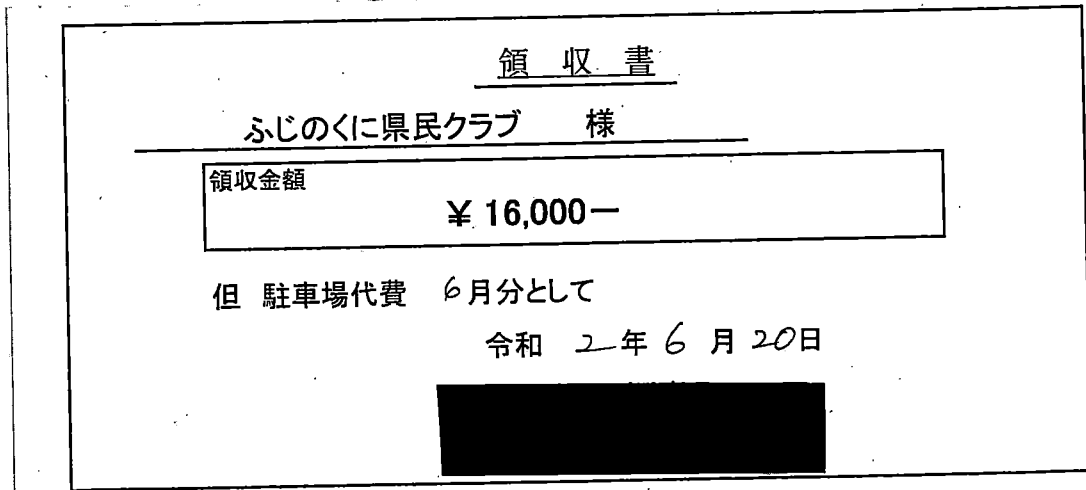

支払者：曳田 卓

按分の理由 政務活動と私用で按分	領収書金額(a)	按分率(b)	政務活動費支出額(a×b)
	16,000円	1/2 %	8,000円

※ 按分による支出がある場合は、領収書等の金額、按分率及び政務活動費の支出額をそれぞれ該当欄に記入すること。

整理番号 6-3

決裁	会派代表者		経理責任者		経理担当者	
----	-------	--	-------	--	-------	--

使途項目 サーチキー

7 8 0 - 0 0 4

支出証拠書 (自動車燃料代)

【 6月分】 (会派名・議員氏名 ふじのくに県民クラブ・ 曳田 卓)

区分	前回給油(領収書貼付分) A	今回(直近の)給油 B	総走行距離 C=B-A
年月日	年 月 日	2年6月25日	
走行距離	km	km	km

(経費項目別充当額)

経費項目	走行距離 (km)	積算方法 ※	充当額 (円)
事務費		円 × km / km	3,500 円

※単価による充当方式 : 単価 (円) × 走行距離 (km)
 ※領収書による充当方式
 ・積上げ方式 : 領収書金額 (円) × 走行距離 (km) / 総走行距離 (上記C) (km)
 ○充当限度割合による按分 : 領収書金額 (円) × 充当限度割合

《支払証明》上記のとおり支払った(充当した)ことを証明します。 議員氏名 曳田 卓

《領収書貼付枠》

按分の理由 政務活動と私用で按分	領収書金額 (a)	按分率 (b)	政務活動費支出額 (a×b)
	7,000 円	1/2 %	3,500 円

※ 按分による支出がある場合は、領収書等の金額、按分率及び政務活動費の支出額をそれぞれ該当欄に記入すること。

ENEOS

納品書(領収書)

セルフ給油カード(プリカ)給油は現金価格比2%の消費者還元対象となっています 合計金額の1円未満の端数は当社負担です

2020年06月01日/15:39

新プリカ利用
ENEOS Tカード会員 様

ENEOS Tカード
車両番号 実車番

2000-00
レギュラーG P-10
17.86L *

115円 ¥2,053
(単価値引 3円 -¥53)

値引後単価 112円 ¥2,000
合計 ¥2,000

(消費税10%対象 ¥2,000
内消費税等 ¥182)

プリカ支払 ¥2,000
引落前残高 ¥23,500
引落後残高 ¥24,500

カードID [REDACTED]

有効期限 2020/12/31
端末処理通番 78464

トランザクションID 1007991115
取引日付 2020/06/01

ポイント:基本P 9P
特別P 0P

今回計 9P

本日付与されたポイントは2~3日
目以降に反映されます。有効期限切

等の理由で、Tカードにポイントが
加算されないことがあります。

詳細はwww.tsite.jpにてご確認下
さい。

現金で支払った場合は領収書をお渡しして頂きます。

株式会社ツチヤ セルフ五月
静岡県 沼津市柳町3-1

TEL:055-921-9295 SS-022045
サイトNo 3510-04 データNo8820-8822

001五月SS 2020/06/01

支払者: 曳田 卓

ENEOS

納品書(領収書)

セルフ給油カード(プリカ)給油は現金価格比2%の消費者還元対象となっています 合計金額の1円未満の端数は当社負担です

2020年06月05日/13:15再

新プリカ利用
ENEOS Tカード会員 様

ENEOS Tカード
車両番号 実車番

2000-00
レギュラーG P-10
8.93L *

115円 ¥1,026
(単価値引 3円 -¥26)

値引後単価 112円 ¥1,000
合計 ¥1,000

(消費税10%対象 ¥1,000
内消費税等 ¥91)

プリカ支払 ¥1,000
引落前残高 ¥24,500
引落後残高 ¥23,500

カードID [REDACTED]

有効期限 2020/12/31
端末処理通番 79858

トランザクションID 100801218804
取引日付 2020/06/05

ポイント:基本P 4P
特別P 0P

今回計 4P

本日付与されたポイントは2~3日
目以降に反映されます。有効期限切

等の理由で、Tカードにポイントが
加算されないことがあります。

詳細はwww.tsite.jpにてご確認下
さい。

現金で支払った場合は領収書をお渡しして頂きます。

株式会社ツチヤ セルフ五月
静岡県 沼津市柳町3-1

TEL:055-921-9295 SS-022045
サイトNo 4882-04 データNo2222-2224

001五月SS 2020/06/05

支払者: 曳田 卓

ENEOS

納品書(領収書)

セルフ給油カード(プリカ)給油は現金価格比2%の消費者還元対象となっています 合計金額の1円未満の端数は当社負担です

2020年06月13日/15:35

新プリカ利用
ENEOS Tカード会員 様

ENEOS Tカード
車両番号 実車番

2000-00
レギュラーG P-01
17.86L *

115円 ¥2,053
(単価値引 3円 -¥53)

値引後単価 112円 ¥2,000
合計 ¥2,000

(消費税10%対象 ¥2,000
内消費税等 ¥182)

プリカ支払 ¥2,000
引落前残高 ¥23,500
引落後残高 ¥21,500

カードID [REDACTED]

有効期限 2020/12/13
端末処理通番 83792

トランザクションID 100805682900
取引日付 2020/06/13

ポイント:基本P 9P
特別P 0P

今回計 9P

本日付与されたポイントは2~3日
目以降に反映されます。有効期限切

等の理由で、Tカードにポイントが
加算されないことがあります。

詳細はwww.tsite.jpにてご確認下
さい。

現金で支払った場合は領収書をお渡しして頂きます。

株式会社ツチヤ セルフ五月
静岡県 沼津市柳町3-1

TEL:055-921-9295 SS-022045
サイトNo 1408-01 データNo1160-1162

001五月SS 2020/06/13

支払者: 曳田 卓

ENEOS

納品書(領収書)

セルフ給油カード(プリカ)給油は現金価格比2%の消費者還元対象となっています 合計金額の1円未満の端数は当社負担です

2020年06月25日/14:18

新プリカ利用
ENEOS Tカード会員

ENEOS Tカード
車両番号 実車番

2000-00
レギュラーG P-10
17.09L *

(120円) ¥2,051
(単価値引 3円 -¥51)

値引後単価 (117円) ¥2,000
合計 ¥2,000

(消費税10%対象 ¥2,000
内消費税等 ¥182)

プリカ支払 ¥2,000
引落前残高 ¥21,500
引落後残高 ¥19,500

カードID [REDACTED]

有効期限 2020/12/31
端末処理通番 89111

トランザクションID 100812111300
取引日付 2020/06/25

ポイント:基本P 9P
特別P 0P

今回計 9P

本日付与されたポイントは2~3日
目以降に反映されます。有効期限切

等の理由で、Tカードにポイントが
加算されないことがあります。

詳細はwww.tsite.jpにてご確認下
さい。

現金で支払った場合は領収書をお渡しして頂きます。

株式会社ツチヤ セルフ五月
静岡県 沼津市柳町3-1

TEL:055-921-9295 SS-022045
サイトNo 6440-04 データNo1160-1162

001五月SS 2020/06/25

支払者: 曳田 卓

別紙

No.	月 日	用 件	金額 (円)
1	6月 10 日	6月定例議会での代表質問について打ち合わせ	2,400
2	6月 12 日	6月定例議会での代表質問について打ち合わせ	2,400
3	6月 15 日	6月定例議会での代表質問について打ち合わせ	2,400
4	6月 16 日	6月定例議会での代表質問について打ち合わせ	2,400
5	6月 17 日	6月定例議会での代表質問について打ち合わせ	2,400
6	6月 26 日	6月定例議会での委員会について打ち合わせ	2,400
7	月 日		
8	月 日		
9	月 日		
10	月 日		
11	月 日		
12	月 日		
13	月 日		
14	月 日		
15	月 日		
16	月 日		
17	月 日		
18	月 日		
19	月 日		
20	月 日		
合 計			14,400

領収書

ご利用日付 2020年04月13日
時刻 11時35分

取引内容 回数券 金 9900円
伝票番号 30876

- この領収書は大切に保管してください。
- 毎度ありがとうございます。

沼津駅 券202発行
JR東海

領収書

ご利用日付 2020年06月10日
時刻 10時25分

取引内容 回数券 金 9900円
伝票番号 31703

- この領収書は大切に保管してください。
- 毎度ありがとうございます。

沼津駅 券202発行
JR東海

No.1

6/10 11,1 枚目

JR代金 9,900円×2/11=1,800円
ハス代(別紙) 600円

領収書

ご利用日付 2020年06月10日
時刻 10時25分

取引内容 回数券 金 9900円
伝票番号 31703

- この領収書は大切に保管してください。
- 毎度ありがとうございます。

沼津駅 券202発行
JR東海

No.2

6/12 2,3 枚目

JR代金 9,900円×2/11=1,800円
ハス代(別紙) 600円

領収書

ご利用日付 2020年06月10日
時刻 10時25分

取引内容 回数券 金 9900円
伝票番号 31703

- この領収書は大切に保管してください。
- 毎度ありがとうございます。

沼津駅 券202発行
JR東海

No.3

6/15 4,5 枚目

JR代金 9,900円×2/11=1,800円
ハス代(別紙) 600円

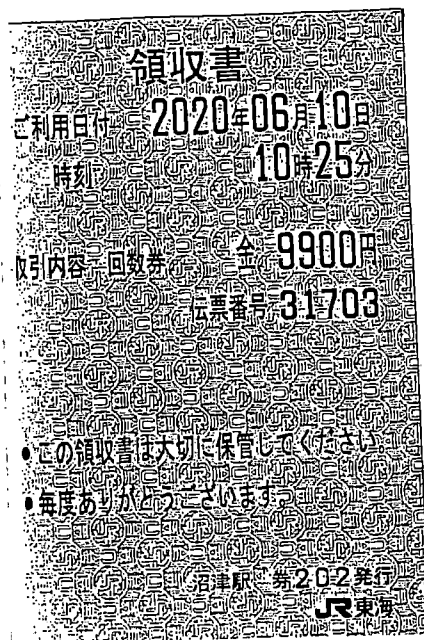

No.4

6/16 6,7 枚目

JR 代金 9,900 円×2/11=1,800 円

バス代(別紙) 600 円

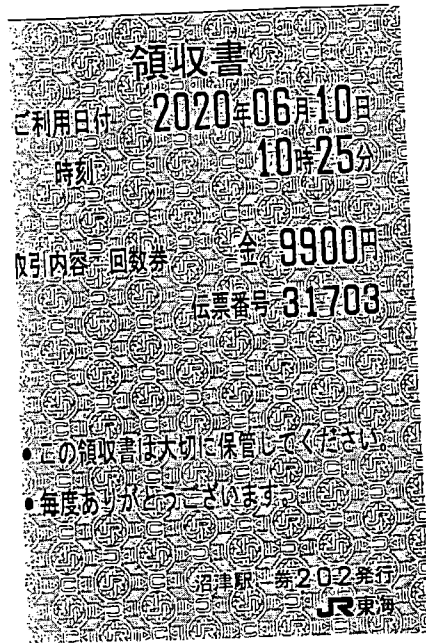

No.5

6/17 8,9 枚目

JR 代金 9,900 円×2/11=1,800 円

バス代(別紙) 600 円

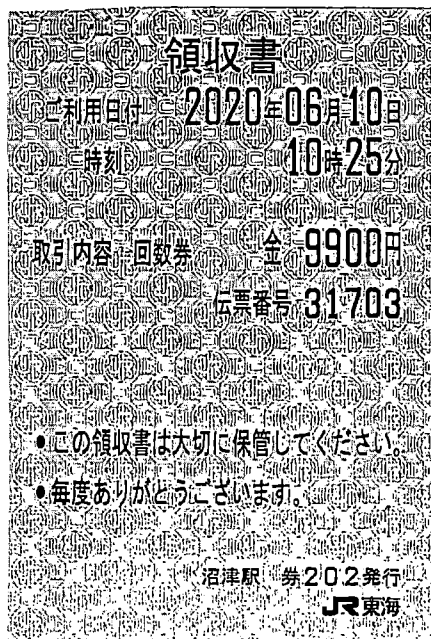

No.6

6/26 10,11 枚目

JR 代金 9,900 円×2/11=1,800 円

バス代(別紙) 600 円

整理番号 6-5

決裁	会派代表者	阿部	経理責任者	廣田	経理担当者	
----	-------	----	-------	----	-------	--

使途項目 サーチキー 支出証拠書

778 - 002

(会派名・議員氏名 ふじのくに県民クラブ - 曳田 卓)

経費項目	調査研究費・研修費・広聴広報費・要請等活動費・会議費・資料作成費資料購入費・事務費・事務所費・人件費		
内容	新聞購読料(静岡新聞、沼津朝日新聞)		
年月日	令和 2年 6月 26日~平成 年 月 日	金額	4,030 円

目的	県政、社会情勢に関する情報収集。
使途	2年6月分購読料
政務活動・ 県政との 関連性	広く県政等の情報を収集し、政策や質問の参考にする。

《領収書貼付枠》

13 D 2- 6-25		
14 D 2- 6-25		
15 D 2- 6-25		
16 D 2- 6-26		
17 D 2- 6-26	新聞代	4,030 アウンス マキハラ
18 D 2- 6-26		
19 D 2- 6-29		
20 D 2- 6-29		
21 D 2- 6-29		
22 D 2- 6-29		
23 D 2- 6-30		
24 D 2- 6-30		

按分の理由	領収書金額 (a)	按分率 (b)	政務活動費支出額 (a×b)
全て政務活動にかかるものである。	4,030 円	100%	4,030 円

※ 按分による支出がある場合は、領収書等の金額、按分率及び政務活動費の支出額をそれぞれ該当欄に記入すること。

整理番号	6-6
------	-----

決裁	会派代表者		経理責任者		経理担当者	
----	-------	--	-------	--	-------	--

使途項目 サーチャージ 支出証拠書

7 8 0 - 0 0 5

(会派名・議員氏名 ふじのくに県民クラブ - 曳田 卓)

経費項目	調査研究費・研修費・広聴広報費・要請陳情等活動費・会議費・資料作成費・資料購入費・事務費・事務所費・人件費		
内 容	携帯電話料		
年 月 日	令和2年6月30日~平成 年 月 日	金 額	6,255 円

目 的	調査研究など政務活動を行うための通信手段。
使 途	2年6月請求分電話料
政務活動・ 県政との 関 連 性	—

《領収書貼付枠》

年月日	摘 要	お支払金額	お預り金額
1 2- 6-30			
2 D 2- 6-30			
3 D 2- 6-30			
4 2- 6-30			
5			
6			
7			
8			
9			
10			
11			
12			

12,511 KDDIリョウキョウ(セブ)

按分の理由 政務活動と私用で按分	領収書金額 (a)	按分率 (b)	政務活動費支出額 (a×b)
	12,511 円	1/2 %	6,255 円

※ 按分による支出がある場合は、領収書等の金額、按分率及び政務活動費の支出額をそれぞれ該当欄に記入すること。

整理番号 6-7

決裁	会派代表者	阿部	経理責任者	廣田	経理担当者	
----	-------	----	-------	----	-------	--

使途項目 サーチキー 支出証拠書

782 - 001

(会派名・議員氏名 ふじのくに県民クラブ - 曳田 卓)

経費項目	調査研究費・研修費・広聴広報費・要請等活動費・会議費・資料作成費・資料購入費・事務費・事務所費		
内 容	事務員雇用		
年 月 日	令和2年6月1日~令和2年6月30日	金 額	93,100 円

目 的	調査研究などの政務活動を補助する職員を雇用
使 途	6月分給与
政務活動・ 県政との 関連性	—

給与支払明細書

令和 2 年 6 月分

氏名

給 与	通勤手当	支給額合計	控 除 額			差引支給額
			所 得 税	雇 用 保 険 料	控 除 額 合 計	
93,100 円	0 円	93,100 円	0 円	0 円	0 円	93,100 円

受領印
受領日 6月30日

按分の理由	領収書金額 (a)	按分率 (b)	政務活動費支出額 (a×b)
全て政務活動にかかる ものである。	93,100 円	100%	93,100 円

※ 按分による支出がある場合は、領収書等の金額、按分率及び政務活動費の支出額をそれぞれ該当欄に記入すること。

雇用実績表

月分	6月	氏名	██████████
----	----	----	------------

日	曜日	雇用	政務活動業務内容	
			うち政務活動費 業務時間数	
1	月	5	5	議員の調査項目の整理
2	火	5	5	県関係の書類整理
3	水			
4	木	5	5	電話及び来客の対応,書類整理
5	金	5	5	電話及び来客の対応,書類整理
6	土	8	8	新型コロナウイルス感染対策に関する相談受け
7	日			
8	月	5	5	電話及び来客の対応,書類整理
9	火	5	5	電話及び来客の対応,書類整理
10	水			
11	木	5	5	電話及び来客の対応,書類整理
12	金	5	5	電話及び来客の対応,書類整理
13	土			
14	日			
15	月	5	5	電話及び来客の対応,書類整理
16	火	5	5	電話及び来客の対応,書類整理
17	水			
18	木	5	5	電話及び来客の対応,書類整理
19	金	5	5	電話及び来客の対応,書類整理
20	土			
21	日			
22	月	5	5	電話及び来客の対応,書類整理
23	火	5	5	電話及び来客の対応,書類整理
24	水			
25	木	5	5	電話及び来客の対応,書類整理
26	金	5	5	電話及び来客の対応,書類整理
27	土			
28	日			
29	月	5	5	電話及び来客の対応,書類整理
30	火	5	5	電話及び来客の対応,書類整理
計	(A)	98	(B)	98

上記のとおり雇用したことを証明する。

令和 2 年 6 月 30 日
ふじのくに県民クラブ 曳田 卓 印



[政務活動費充当計算]・・・①又は②の算式を用いて、政務活動費充当分を算出する。

①(B) { 98 時間 分 } × 単価 { 950 円 } = 93,100 円

②総支給額 { 93,100 円 } × (B) / (A) = 93,100 円

* 証明は、雇用主が署名して押印する。

整理番号	6-8
------	-----

決裁	会派代表者		経理責任者		経理担当者	
----	-------	--	-------	--	-------	--

使途項目 サーチキー 支出証拠書

782 - 001

(会派名・議員氏名 ふじのくに県民クラブ - 曳田 卓)

経費項目	調査研究費・研修費・広聴広報費・要請陳情活動費・会議費・資料作成費・資料購入費・事務費・事務所費		
内 容	事務員雇用		
年 月 日	令和2年6月1日～令和2年6月30日	金 額	89,300 円

目 的	調査研究などの政務活動を補助する職員を雇用
使 途	6月分給与
政務活動・ 県政との 関 連 性	_____

給与支払明細書

令和2年6月分

氏名

給 与	通勤手当	支給額合計	控 除 額			差引支給額
			所 得 税	雇 用 保 険 料	控 除 額 合 計	
89,300 円	0 円	89,300 円	0 円	0 円	0 円	89,300 円

受領印

受領日 6月30日

按分の理由	領収書金額 (a)	按分率 (b)	政務活動費支出額 (a×b)
全て政務活動にかかる ものである。	89,300 円	100%	89,300 円

※ 按分による支出がある場合は、領収書等の金額、按分率及び政務活動費の支出額をそれぞれ該当欄に記入すること。

雇用実績表

6月分		氏名		
日	曜日	雇用時間数	うち政務活動費業務時間数	政務活動業務内容
1	月	3	3	議員の調査項目の整理
2	火	3	3	新型コロナ感染対策に対する書類整理と電話対応
3	水	8	8	県関係の書類整理
4	木	3	3	電話及び来客の対応、書類整理
5	金	3	3	県関係の書類整理
6	土			
7	日			
8	月	3	3	電話及び来客の対応、書類整理
9	火	3	3	電話及び来客の対応、書類整理
10	水	8	8	電話及び来客の対応、書類整理
11	木	3	3	電話及び来客の対応、書類整理
12	金	3	3	電話及び来客の対応、書類整理
13	土	8	8	新型コロナ感染対策に対する書類整理と相談受け
14	日			
15	月	3	3	電話及び来客の対応、書類整理
16	火	3	3	電話及び来客の対応、書類整理
17	水	8	8	電話及び来客の対応、書類整理
18	木	3	3	電話及び来客の対応、書類整理
19	金	3	3	電話及び来客の対応、書類整理
20	土			
21	日			
22	月	3	3	電話及び来客の対応、書類整理
23	火	3	3	電話及び来客の対応、書類整理
24	水	8	8	電話及び来客の対応、書類整理
25	木	3	3	電話及び来客の対応、書類整理
26	金	3	3	電話及び来客の対応、書類整理
27	土			
28	日			
29	月	3	3	電話及び来客の対応、書類整理
30	火	3	3	電話及び来客の対応、書類整理
		(A) 94	(B) 94	
上記のとおり雇用したことを証明する。				令和2年6月30日 ふじのくに県民クラブ 曳田 卓 印 
[政務活動費充当計算]・・・①又は②の算式を用いて、政務活動費充当分を算出する。				
①(B){ 94時間 分}×単価{ 950円} = 89,300円				
②総支給額{ 89,300円}×(B) / (A) = 89,300円				

* 証明は、雇用主が署名して押印する。