

整理番号 6-1

決裁	会派代表者	阿部	経理責任者	廣田	経理担当者	
----	-------	----	-------	----	-------	--

使途項目 サーチキー 支出証拠書

774 - 003

(会派名・議員氏名 ふじのくに県民クラブ - 中澤通訓)

経費項目	調査研究費・研修費・広報広報費・要請請等活動費・会議費・資料作成費・資料購入費・事務費・事務所費・人件費		
内容	コト+福に於る相談 (Taxi)		
年月日	令和2年6月7日~令和 年 月 日	金額	1050 円

目的	営業に因る公的補償等
使途	Taxi
政務活動・ 県政との 関連性	コト+福に於る現状聴取と対応相談

<<領収書貼付枠>>

領収書
2020年06月07日 -005
メーター運賃 ¥1,050円
合計 ¥1,050円
現金支払 ¥1,050円
毎度ご乗車ありがとうございます。
静鉄タクシー(株)
車両番号 000282
乗務員番号 00218029
*お車のご用命、
*お忘れ物やご要望は
TEL 054-352-3100

補償 - 自定
(区又保)

按分の理由	領収書金額(a)	按分率(b)	政務活動費支出額(a×b)
全て政務活動にかかるものである。	1,050 円	100 %	1,050 円

※ 按分による支出がある場合は、領収書等の金額、按分率及び政務活動費の支出額をそれぞれ該当欄に記入すること。

整理番号 6-2

決裁	会派代表者	阿部	経理責任者	廣田	経理担当者	
----	-------	----	-------	----	-------	--

使途項目 サーチキー 支出証拠書

780 - 005

(会派名・議員氏名 ふじのくに県民クラブ -中澤 通訓)

経費項目	調査研究費・研修費・広聴広報費・要請陳情等活動費・会議費・資料作成費・資料購入費・事務費・事務所費・人件費		
内容	自動車リース料 (6月分)		
年月日	令和2年6月8日~令和	年月日	金額 15,840 円

目的	政務活動に必要な車両のリース																																												
使途	-																																												
政務活動・ 県政との 関連性	-																																												
《領収書貼付枠》	<table border="1"> <tr><td>02-05-07</td><td></td><td></td></tr> <tr><td>02-05-08</td><td></td><td></td></tr> <tr><td>02-05-13</td><td></td><td></td></tr> <tr><td>02-05-05</td><td></td><td></td></tr> <tr><td colspan="3"> </td></tr> <tr><td>02-06-08</td><td>SMBC (大カニホシ)</td><td>31,680</td></tr> <tr><td>02-06-08</td><td></td><td></td></tr> <tr><td>02-06-10</td><td></td><td></td></tr> <tr><td>02-06-15</td><td></td><td></td></tr> <tr><td>02-06-17</td><td></td><td></td></tr> <tr><td>02-06-24</td><td></td><td></td></tr> <tr><td>02-06-29</td><td></td><td></td></tr> <tr><td>02-06-29</td><td></td><td></td></tr> <tr><td>02-06-29</td><td></td><td></td></tr> </table>			02-05-07			02-05-08			02-05-13			02-05-05						02-06-08	SMBC (大カニホシ)	31,680	02-06-08			02-06-10			02-06-15			02-06-17			02-06-24			02-06-29			02-06-29			02-06-29		
02-05-07																																													
02-05-08																																													
02-05-13																																													
02-05-05																																													
02-06-08	SMBC (大カニホシ)	31,680																																											
02-06-08																																													
02-06-10																																													
02-06-15																																													
02-06-17																																													
02-06-24																																													
02-06-29																																													
02-06-29																																													
02-06-29																																													

按分の理由	領収書金額(a)	按分率(b)	政務活動費支出額(a×b)
政務活動と私用で按分	31,680 円	1/2	15,840 円
		50 %	

※ 按分による支出がある場合は、領収書等の金額、按分率及び政務活動費の支出額をそれぞれ該当欄に記入すること。

整理番号 6-3

決裁	会派代表者	(阿部)	経理責任者	(廣田)	経理担当者	
----	-------	------	-------	------	-------	--

使途項目 サーチキー 支出証拠書

780 - 002

(会派名・議員氏名 ふじのくに県民クラブ -中 澤 通訓)

経費項目	調査研究費・研修費・広聴広報費・要請陳情等活動費・会議費・資料作成費・資料購入費・事務費・事務所費・人件費		
内 容	コピー機リース料 (6月分)		
年 月 日	令和2年6月8日	~ 令和 年 月 日	金 額 4,968 円

目的	政務活動に必要なコピー機のリース		
使 途	-		
政務活動・ 県政との 関連性	-		
≪領収書貼付	02-05-07		
	02-05-08		
	02-05-13		
	02-06-05		
	02-06-08		
	02-06-08	HC)E77C-NBL	9,936
	02-06-10		
	02-06-15		
	02-06-17		
	02-05-24		
	02-05-29		
	02-06-29		
	02-06-29		

按分の理由	領収書金額(a)	按分率(b)	政務活動費支出額(a×b)
政務活動と後援会活動 で按分	9,936 円	1/2 50 %	4,968 円

※ 按分による支出がある場合は、領収書等の金額、按分率及び政務活動費の支出額をそれぞれ該当欄に記入すること。

整理番号 6-4

決裁	会派代表者	阿部	経理責任者	廣田	経理担当者	
----	-------	----	-------	----	-------	--

使途項目 サーチキ 支出証拠書

780 - 003

(会派名・議員氏名 ふじのくに県民クラブ -中澤 通訓)

経費項目	調査研究費・研修費・広聴広報費・要請接待活動費・会議費・資料作成費・資料購入費・事務費・事務所費・人件費		
内容	携帯電話代 (au 4月請求分)		
年月日	令和2年6月10日	~	令和 年 月 日
金額	9,286 円		

目的	政務活動に使用する携帯電話代
使途	—
政務活動・ 県政との 関連性	—

《領収書貼付枠》

ご利用明細書
 平素は当社のカードをご利用いただき誠にありがとうございます。今月分の「ご利用明細」をご案内申し上げます。お引落口座へのご入金、お支払日の前日(金融機関営業日)までお願いいたします。

お支払日	2年 6月10日	当月ご請求額	24001 円
当月お支払合計額	24001 円	事前お支払額	0 円
		内キャッシング分	
		合計	24001 円

サーラカード
 会員番号 []
 金融機関名 []
 通帳記号 []
 口座名義 中澤 通訓

ご請求明細

ご利用区分	前月未
通常払い	

ご利用明細

ご利用者	ご利用日	金額
10	2	412
10	2	510
10	2	512

au電話利用料 18,572 04月分

按分の理由	領収書金額(a)	按分率(b)	政務活動費支出額(a×b)
政務活動と私用で按分	18,572 円	1/2	9,286 円
		50 %	

※ 按分による支出がある場合は、領収書等の金額、按分率及び政務活動費の支出額をそれぞれ該当欄に記入すること。

整理番号 6-5

決裁	会派代表者	(阿部)	経理責任者	(廣田)	経理担当者	
----	-------	------	-------	------	-------	--

使途項目 サーチキー 支出証 拠書

779 - 004

(会派名・議員氏名 ふじのくに県民クラブ -中 澤 通 訓)

経費項目	調査研究費・研修費・ <u>広聴広報費</u> ・要請陳情等活動費・会議費・資料作成費・資料購入費・事務費・事務所費・人件費		
内 容	ホームページ管理・更新料 (6 月請求分)		
年 月 日	令和 2 年 6 月 10 日 ~ 令和 年 月 日	金 額	11,000 円

目 的	県政関係の情報や政務活動の情報を報告する。
使 途	ホームページ管理・更新料
政務活動・ 県政との 関連性	ホームページを通じ、県政の情報や政務活動の状況を広く県民に報告する。

《領収書貼付枠》 支払者：中澤通訓

領収証

No.

中沢事務所 様 2年6月10日

金額	¥ 11,000	
内 容	但 HP更新料として	
消費税等	上記正に領収いたしました	
現金		
小切手		

marukita きたがわ商店
 静岡市清水区船越 3-8-19 202
 北川 昌
 TEL/FAX (054) 357-8594

HISAGO #778

按分の理由	領収書金額(a)	按分率(b)	政務活動費支出額(a×b)
全て政務活動にかかるものである。	11,000 円	/	11,000 円
		100 %	

※ 按分による支出がある場合は、領収書等の金額、按分率及び政務活動費の支出額をそれぞれ該当欄に記入すること。

整理番号 6-6

決裁	会派代表者	(阿部)	経理責任者	(廣田)	経理担当者	
----	-------	------	-------	------	-------	--

使途項目 サーチキー 支出証拠書

7 8 1 - 0 0 2

(会派名・議員氏名 ふじのくに県民クラブ -中 澤 通 訓)

経費項目	調査研究費・研修費・広聴広報費・要請謝辞等活動費・会議費・資料作成費・資料購入費・事務費・ <u>事務所費</u> ・人件費		
内 容	光熱水費 (電気代 (水道代))		1535-
年 月 日	令和 2 年 6 月 16 日 ~ 令和 年 月 日	金 額	3070 円

目 的	政務活動事務所で使用する光熱水費
使 途	—
政務活動・ 県政との 関連性	—

《領収書貼付枠》

02-528
02-528
02-528
02-528
02-531
02-6-3
02-6-12
02-6-16 本道 *3070 シズ・オカシストウ
02-6-19
02-6-24
02-6-24
02-6-25

按分の理由	領収書金額(a)	按分率(b)	政務活動費支出額(a×b)
政務活動と後援会活動 で按分	3070 円	1/2	1535 円
		50 %	

※ 按分による支出がある場合は、領収書等の金額、按分率及び政務活動費の支出額をそれぞれ該当欄に記入すること。

整理番号 6-7

決裁	会派代表者	阿部	経理責任者	廣田	経理担当者	
----	-------	----	-------	----	-------	--

使途項目 サーチキー

支出証拠書

774 - 003

(会派名・議員氏名 ふじのくに県民クラブ - 中澤通訓)

経費項目	調査研究費・研修費・広聴広報費・要請陳情等活動費・会議費・資料作成費・資料購入費・事務費・事務所費・人件費		
内容	駅前商店街振興相談(馬王輪代)		
年月日	令和2年6月24日	~	令和 年 月 日
金額	100 円		

目的	振興相談
使途	馬王輪代
政務活動・ 県政との 関連性	生活者の考えを聴取、反映の材料とする

《領収書貼付枠》

領収書

エコステーション21
アスティ清水駐輪場
2020/06/24 18:17
利用料金 : 100円
預り : 100円
釣銭 : 0円
入庫日時 2020/06/24 15:58
利用時間 2時間19分
駐輪機番号 34

按分の理由	領収書金額(a)	按分率(b)	政務活動費支出額(a×b)
全て政務活動にかかるものである。	100 円	100 %	100 円

※ 按分による支出がある場合は、領収書等の金額、按分率及び政務活動費の支出額をそれぞれ該当欄に記入すること。

整理番号 6-8

決裁	会派代表者	阿部	経理責任者	廣田	経理担当者	
----	-------	----	-------	----	-------	--

使途項目 サーキー 支出証 拠書

780 - 003

(会派名・議員氏名 ふじのくに県民クラブ -中澤 通訓)

経費項目	調査研究費・研修費・広聴広報費・要請活動費・会議費・資料作成費・資料購入費・事務費・事務所費・人件費		
内容	事務所電話代 (NTT 6 月請求分)		
年月日	令和 2 年 6 月 24 日	~ 令和 年 月 日	金額 3816 円

目的	政務活動に使用する事務所電話代																			
使途	—																			
政務活動・ 県政との 関連性	—																			
<p>《領収書貼付枠》</p> <div style="border: 1px solid black; padding: 5px;"> <p style="font-size: small;">電話料金等払込受領証</p> <table border="1" style="width: 100%; border-collapse: collapse;"> <tr> <td style="width: 20%;">西日本ご利用分</td> <td style="width: 10%;"></td> <td style="width: 10%;">ご請求先氏名 中澤 通訓 様</td> <td style="width: 10%;">お客様番号</td> <td style="width: 10%;">2020年 6月ご請求分</td> <td style="width: 10%;">金額(円) ¥7,632-</td> <td style="width: 10%;">受取人 NTTファイナシス株式会社</td> <td style="width: 10%;">お問合せ先 (無料) 0800-3335550</td> <td style="width: 10%;">領収日 附印</td> <td style="width: 10%;">印</td> </tr> <tr> <td colspan="8" style="text-align: center;"> <div style="border: 2px solid black; border-radius: 50%; width: 60px; height: 60px; display: flex; align-items: center; justify-content: center; margin: 0 auto;"> <div style="writing-mode: vertical-rl; text-orientation: upright; font-weight: bold; font-size: 24px;">領収</div> <div style="margin-left: 10px;">2.6.24</div> </div> </td> <td style="font-size: x-small; vertical-align: top;"> 収入印紙貼付欄 (金庫総額・CVS用)→お客様 </td> </tr> </table> <p style="font-size: x-small; margin-top: 5px;">※ 領収書は必ずしも領収書に貼付するものではありません。領収書は必ず領収書に貼付してください。上記以外のお支払の場合は領収書に貼付してください。</p> </div>		西日本ご利用分		ご請求先氏名 中澤 通訓 様	お客様番号	2020年 6月ご請求分	金額(円) ¥7,632-	受取人 NTTファイナシス株式会社	お問合せ先 (無料) 0800-3335550	領収日 附印	印	<div style="border: 2px solid black; border-radius: 50%; width: 60px; height: 60px; display: flex; align-items: center; justify-content: center; margin: 0 auto;"> <div style="writing-mode: vertical-rl; text-orientation: upright; font-weight: bold; font-size: 24px;">領収</div> <div style="margin-left: 10px;">2.6.24</div> </div>								収入印紙貼付欄 (金庫総額・CVS用)→お客様
西日本ご利用分		ご請求先氏名 中澤 通訓 様	お客様番号	2020年 6月ご請求分	金額(円) ¥7,632-	受取人 NTTファイナシス株式会社	お問合せ先 (無料) 0800-3335550	領収日 附印	印											
<div style="border: 2px solid black; border-radius: 50%; width: 60px; height: 60px; display: flex; align-items: center; justify-content: center; margin: 0 auto;"> <div style="writing-mode: vertical-rl; text-orientation: upright; font-weight: bold; font-size: 24px;">領収</div> <div style="margin-left: 10px;">2.6.24</div> </div>								収入印紙貼付欄 (金庫総額・CVS用)→お客様												

按分の理由	領収書金額(a)	按分率(b)	政務活動費支出額(a×b)
政務活動と後援会活動 で按分	7632 円	1/2 50 %	3816 円

※ 按分による支出がある場合は、領収書等の金額、按分率及び政務活動費の支出額をそれぞれ該当欄に記入すること。

整理番号 6-9

決裁	会派代表者	阿部	経理責任者	廣田	経理担当者	
----	-------	----	-------	----	-------	--

使途項目 サーチキー 支出証拠書

778 - 002

(会派名・議員氏名 ふじのくに県民クラブ - 中澤 通訓)

経費項目	調査研究費・研修費・広聴広報費・要請陳情等活動費・会議費・資料作成費・資料購入費・事務費・事務所費・人件費		
内容	新聞購読(静岡、朝日、農業新聞)		
年月日	令和2年6月25日	~ 令和 年 月 日	金額 9,960 円

目的	県政、社会情勢に関する情報収集
使途	2年6月購読料
政務活動・ 県政との 関連性	県政等の情報を収集し、議会質問や政策の参考にする。

《領収書貼付枠》

別紙

按分の理由	領収書金額(a)	按分率(b)	政務活動費支出額(a×b)
全て政務活動にかかる ものである。	9,960 9,960 円	/ 100 %	9,960 9,960 円

※ 按分による支出がある場合は、領収書等の金額、按分率及び政務活動費の支出額をそれぞれ該当欄に記入すること。

F02 0217 2020 年 6 月分 領収証
000

読者No. [Redacted]

中沢 通訓 様

銘柄	部数	金額	合計(消費税)
静岡新聞 ※	1	3300	3,300 円
			(消費税込) 6/25

8%対象 3,300円 (内消費税 244円) 株式会社
10%対象 0円 (内消費税 0円) 会社
※は軽減税率の対象であることを示します。本店 静岡市清水区大手
梅雨の晴れ間に夏を感じるこの頃、(TEL) 366-1577 (FAX) 367-9289
急な暑さに体調など崩されませぬ (フリーダイヤル) 0120-1577-01
ようお気を付け下さい。 担当者: [Redacted]

領収証

支店 区域 順路 No. 中沢 通訓 様
05 007 255 [Redacted]

※は軽減税率対象です

銘柄	部数	金額(円)	備考	領収金額 (含消費税)
※朝日新聞	1	4,037		6,660 円
※農業新聞	1	2,623		
10%対象 0 (内消費税 0)				2020 年 06 月分
8%対象 6,660 (内消費税 493)				領収致しました。 2 年 6 月 25 日

有限会社 石原新聞店

静岡市清水区江尻東1-1-16
フリーダイヤル 0120-107-466



桜ヶ丘支店
本店

352-1914
054-366-1074

係 [Redacted]

ご用紙ありがとうございます。本証はご保存下さい。金額その他を訂正したものは無効です。

整理番号 6-10

決裁	会派代表者	阿部	経理責任者	廣田	経理担当者	
----	-------	----	-------	----	-------	--

使途項目 サーチキー 支出証 拠書

781 - 001

(会派名・議員氏名 ふじのくに県民クラブ -中 澤 通 訓)

経費項目	調査研究費・研修費・広聴広報費・要請等活動費・会議費・資料作成費・資料購入費・事務費・ <u>事務所費</u> ・人件費		
内 容	事務所駐車場代 (7 月分)		
年 月 日	令和2年6月25日~令和 年 月 日	金 額	5,000 円

目 的	政務活動事務所で使用する駐車場代
使 途	—
政務活動・ 県政との 関連性	—

《領収書貼付枠》

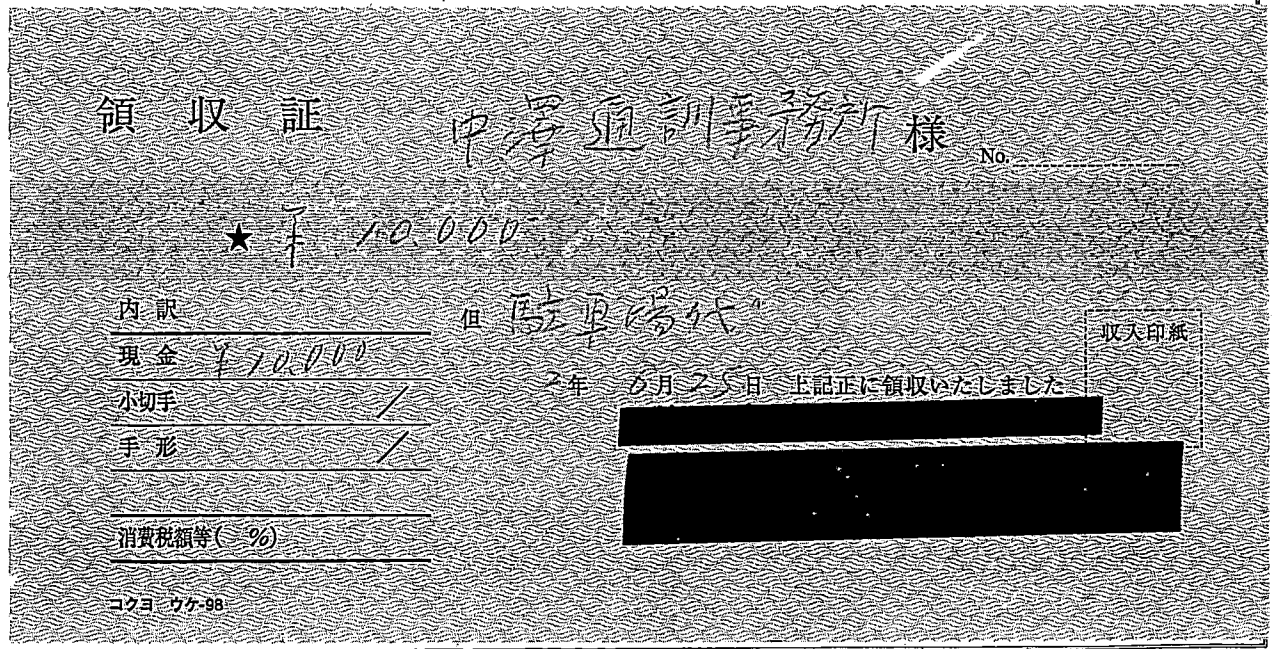

按分の理由	領収書金額(a)	按分率(b)	政務活動費支出額(a×b)
政務活動と後援会活動 で按分	10,000 円	1/2 50 %	5,000 円

※ 按分による支出がある場合は、領収書等の金額、按分率及び政務活動費の支出額をそれぞれ該当欄に記入すること。

整理番号 6-11

決裁	会派代表者	(阿部)	経理責任者	(廣田)	経理担当者	
----	-------	------	-------	------	-------	--

使途項目 サーチキー 支出証拠書

781 - 002

(会派名・議員氏名 ふじのくに県民クラブ -中澤 通訓)

経費項目	調査研究費・研修費・広聴広報費・要請情報活動費・会議費・資料作成費・資料購入費・事務費・ <u>事務所費</u> ・人件費		
内容	光熱水費 (電気代・水道代・) 6月		
年月日	令和2年 6月25日	~ 令和 年 月 日	金額 9615 円

目的	政務活動事務所で使用する光熱水費
使途	—
政務活動・ 県政との 関連性	—

《領収書貼付枠》

口座振替払済のお知らせ (電気料金等領収証)

毎度お引立ていただきありがとうございます。
令和2年6月分の電気料金等を、口座振替により領収いたしました。

令和2年6月26日発行

振替内容

振替年月日	合計領収金額	消費税等相当額 (再掲)
令和2年6月25日	19,231円	1,747円
指定口座	口座情報の表示を希望される場合は 担当窓口までご連絡ください。	

領収金額の内訳

お客さま番号	日程	契約種別	ご使用量 kWh/m ³	領収金額 円		精算額等 円		初回引落割引額 円	消費税等相当額 (再掲) 円	記事
				金額	再掲	再エネ発電促進賦課金	燃料費調整額			
おなまえ		容量								
		従量電灯B								
ナカザワ ジムシヨ キョウ		30 A	39	1604		116			-5500	
				145					-13650	
		従量電灯B								
ナカザワ ミチノリ		30 A	171	4544		509			-5500	
				413					-59850	
		低圧電力								
ナカザワ ミチノリ		10 kW	148	13083		441			-51800	
				1189						

按分の理由	領収書金額(a)	按分率(b)	政務活動費支出額(a×b)
政務活動と後援会活動 で按分	19,231 円	1/2	9,615 円
		50 %	

※ 按分による支出がある場合は、領収書等の金額、按分率及び政務活動費の支出額をそれぞれ該当欄に記入すること。

6-12

整理番号 774-003

決裁	会派代表者	(阿部)	経理責任者	(廣田)	経理担当者
----	-------	------	-------	------	-------

使途項目 サーチャージ 支出証拠書

774 - 003

(会派名・議員氏名 ふじのくに県民クラブ - 中澤通訓)

経費項目	調査研究費・研修費・広聴広報費・要請陳情等活動費・会議費・資料作成費・資料購入費・事務費・事務所費・人件費		
内容	JCT上りにはある高速道の通行量等		
年月日	令和2年6月28日~令和	年月日	金額 1,240 円

目的	県境 の 越境自動車解除後の変化
使途	高速自動車道
政務活動・ 県政との 関連性	近く全線開通に因りての対応と 越境の人の交流と対応戦略

ご利用ありがとうございます。

料金所では一旦停車してください。

利用証明書

料金所 清水
お問合わせは、中日本お客さまセンター
フリーダイヤル 0120-9222-229
上記番号をご使用になれないお客さまは
TEL 052-223-0333 (有料)

20年 6月28日 17時07分

車種 普通

割引前料金 ¥880-
割引 ¥260-
ご利用額 ¥620-

(外訳)

-入口料金所- 富沢本線
ETC 有効期限21年12月
会員番号 (支払 - 1回払い)

通行料金は、消費税率10%対象です。
中日本高速道路株式会社
愛知県名古屋市中区錦2-18-19
取扱番号206-01831647-19

ご利用ありがとうございます。

料金所では一旦停車してください。

利用証明書

料金所 富沢本線
お問合わせは、中日本お客さまセンター
フリーダイヤル 0120-9222-229
上記番号をご使用になれないお客さまは
TEL 052-223-0333 (有料)

20年 6月28日 13時05分

車種 普通

割引前料金 ¥880-
割引 ¥260-
ご利用額 ¥620-

(外訳)

-入口料金所- 清水
ETC 有効期限21年12月
会員番号 (支払 - 1回払い)

通行料金は、消費税率10%対象です。
中日本高速道路株式会社
愛知県名古屋市中区錦2-18-19
取扱番号204-01051245-19

按分の理由	領収書金額(a)	按分率(b)	政務活動費支出額(a×b)
全て政務活動にかかるものである。	1,240 円	/	1,240 円
		100 %	

※ 按分による支出がある場合は、領収書等の金額、按分率及び政務活動費の支出額をそれぞれ該当欄に記入すること。

決裁	会派代表者	阿部	経理責任者	廣田	経理担当者	
<p>県外調査概要書</p> <p style="text-align: right;">平成 2年6月 28日</p> <p style="text-align: center;">会派名・議員氏名 ふじのくに県民クラブ 中澤 通訓</p>						
目的	JCT福に於ける 高速度の交通量等					
年月日	令2年6月 28日					
場所	南御 カービスタップ・道の駅					
内容	<p>1 行程 中部横断道利用、南御ICへ六御ICまで徒歩20分</p> <p>2 応対者 南御IC カービスタップ</p> <p>3 聴取内容 地元の出行者() 県境を越え出入り自南要請が おかし、速行のイメージが 群馬から。経済を動かすには JCT福の2.3波がなければ 4 県政への反映 中部横断道は内側一車線だから 事故土にやれが物流、人流に 貢献するはず</p>					

*本概要書は、県外における調査研究活動のために政務活動費を支出した場合に提出する。

整理番号 6-13

決裁	会派代表者	阿部	経理責任者	廣田	経理担当者	
----	-------	----	-------	----	-------	--

使途項目 サーチキー 支出証拠書

780 - 003

(会派名・議員氏名 ふじのくに県民クラブ -中澤 通訓)

経費項目	調査研究費・研修費・広報広報費・要請陳情等活動費・会議費・資料作成費・資料購入費・事務費・事務所費・人件費		
内容	インターネット接続料 (6 月請求分)		
年月日	令和 2 年 6 月 29 日	~ 令和 年 月 日	金額 2,035 円

目的	政務活動上の情報収集に使用する。
使途	-
政務活動・ 県政との 関連性	-

《領

Webしずおかお支払明細書

いつもご利用いただきありがとうございます。今回の「お支払明細書」をお送りいたしました。お手もとのお客機控等とご照合ください。なお、合計額を下記の通り自動振替させていただきますのでよろしくお願ひ申し上げます。

お問合せ番号	
お支払い日	2020年 6月 29日
今月のお支払い金額	2,035 円

※お支払い口座へのご入金、お支払い日の前営業日までにお願ひいたします。

お支払い口座

金融機関名	
支店名	
預金種目	
口座番号	
口座名義	ナカサワ ミチノリ

◆お支払いについてのお問合せ
日専連 静岡
 〒420-0031 静岡市葵区農服町2-7-26
 TEL 054-252-7188 FAX 054-252-7210
 【お問合せ時間】 10:00~17:00

◆Webしずおかをご利用についてのお問合せ
Webしずおか 0120-224-260
 〒420-0034 静岡県静岡市葵区常盤町2丁目6番地の8 TOKAIビル
 【お問合せ時間】 9:00~18:00 (平日のみ、土・日・祝日 休み)

◆Web閲覧への切替のお手続きについて
 日専連静岡ではご利用明細書のご案内方法を「葉書」から「Web」で閲覧できるサービスへ切替を推進しております。
 下記、日専連静岡ホームページより登録をお願いします。
<http://www.r-net.jp>
※日専連静岡へ登録ください
 要な方

按分の理由	領収書金額(a)	按分率(b)	政務活動費支出額(a×b)
全て政務活動にかかるものである。	2,035 円	100 %	2,035 円

※ 按分による支出がある場合は、領収書等の金額、按分率及び政務活動費の支出額をそれぞれ該当欄に記入すること。

給料支払明細書(控)

(2 年 6 月分)

[Redacted] 殿

労働日数	皇 月 日	日
労働時間	時 分	
所定時間外労働	時 分	
支 給 額	基 本 給	35400
	所定時間外賃金	
	家 族 手 当	
控 除 額	交 通 費	
	合 計	35400
支 給 額	健 康 保 険 料	
	介 護 保 険 料	
	厚 生 年 金	
	雇 用 保 険 料	
	所 得 税	
	住 民 税	
支 給 額	前 払 金	
	合 計	
差引支給額		35400

(事業所名)  コクヨ シン-113N

40 時間 × 885 円 = 35,400 円

給料支払明細書(控)

(2 年 6 月分)

[Redacted] 殿

労働日数	皇 月 日	日
労働時間	80 時 分	
所定時間外労働	時 分	
支 給 額	基 本 給	70800
	所定時間外賃金	
	家 族 手 当	
控 除 額	交 通 費	
	合 計	70800
支 給 額	健 康 保 険 料	
	介 護 保 険 料	
	厚 生 年 金	
	雇 用 保 険 料	
	所 得 税	
	住 民 税	
支 給 額	前 払 金	
	合 計	70800
差引支給額		70800

(事業所名)  コクヨ シン-113N

80 時間 × 885 円 = 70,800 円

政務活動事務雇用者出勤簿

6 月分	氏名	[Redacted]
------	----	------------

政務活動業務内容	政務活動関係書類作成 政務活動事務処理・事務連絡・来客応対
----------	-------------------------------

日	曜日	日付区分 (○等で表示)	勤務時間数
1	月	・勤務日・休日(非勤務日を含む)・年次有給休暇	
2	火	・勤務日・休日(非勤務日を含む)・年次有給休暇	
3	水	・勤務日・休日(非勤務日を含む)・年次有給休暇	
4	木	・勤務日・休日(非勤務日を含む)・年次有給休暇	
5	金	・勤務日・休日(非勤務日を含む)・年次有給休暇	
6	土	・勤務日・休日(非勤務日を含む)・年次有給休暇	
7	日	・勤務日・休日(非勤務日を含む)・年次有給休暇	
8	月	○勤務日・休日(非勤務日を含む)・年次有給休暇	
9	火	○勤務日・休日(非勤務日を含む)・年次有給休暇	4
10	水	○勤務日・休日(非勤務日を含む)・年次有給休暇	4
11	木	○勤務日・休日(非勤務日を含む)・年次有給休暇	4
12	金	○勤務日・休日(非勤務日を含む)・年次有給休暇	4
13	土	・勤務日・休日(非勤務日を含む)・年次有給休暇	
14	日	・勤務日・休日(非勤務日を含む)・年次有給休暇	
15	月	・勤務日・休日(非勤務日を含む)・年次有給休暇	
16	火	・勤務日・休日(非勤務日を含む)・年次有給休暇	
17	水	・勤務日・休日(非勤務日を含む)・年次有給休暇	
18	木	・勤務日・休日(非勤務日を含む)・年次有給休暇	
19	金	・勤務日・休日(非勤務日を含む)・年次有給休暇	
20	土	・勤務日・休日(非勤務日を含む)・年次有給休暇	
21	日	・勤務日・休日(非勤務日を含む)・年次有給休暇	
22	月	○勤務日・休日(非勤務日を含む)・年次有給休暇	4
23	火	○勤務日・休日(非勤務日を含む)・年次有給休暇	4
24	水	○勤務日・休日(非勤務日を含む)・年次有給休暇	4
25	木	○勤務日・休日(非勤務日を含む)・年次有給休暇	4
26	金	○勤務日・休日(非勤務日を含む)・年次有給休暇	4
27	土	・勤務日・休日(非勤務日を含む)・年次有給休暇	
28	日	・勤務日・休日(非勤務日を含む)・年次有給休暇	
29	月	・勤務日・休日(非勤務日を含む)・年次有給休暇	
30	火	・勤務日・休日(非勤務日を含む)・年次有給休暇	
31		・勤務日・休日(非勤務日を含む)・年次有給休暇	
計			40

上記のとおり雇用したことを証明する。

平成26年6月30日
ふじのくに県民クラブ 澤通 印

* 証明は、雇用主が署名して押印する。

政務活動事務雇用者出勤簿

6 月分	氏名	
------	----	--

政務活動業務内容	政務活動関係書類作成 政務活動事務処理・事務連絡・来客応対
----------	-------------------------------

日	曜日	日付区分 (○等で表示)	勤務時間数
1	月	○勤務日・休日(非勤務日を含む)・年次有給休暇	6
2	火	○勤務日・休日(非勤務日を含む)・年次有給休暇	6
3	水	○勤務日・休日(非勤務日を含む)・年次有給休暇	6
4	木	○勤務日・休日(非勤務日を含む)・年次有給休暇	6
5	金	○勤務日・休日(非勤務日を含む)・年次有給休暇	6
6	土	・勤務日・休日(非勤務日を含む)・年次有給休暇	
7	日	・勤務日・休日(非勤務日を含む)・年次有給休暇	
8	月	○勤務日・休日(非勤務日を含む)・年次有給休暇	6
9	火	○勤務日・休日(非勤務日を含む)・年次有給休暇	6
10	水	・勤務日・休日(非勤務日を含む)・年次有給休暇	
11	木	・勤務日・休日(非勤務日を含む)・年次有給休暇	
12	金	・勤務日・休日(非勤務日を含む)・年次有給休暇	
13	土	・勤務日・休日(非勤務日を含む)・年次有給休暇	
14	日	・勤務日・休日(非勤務日を含む)・年次有給休暇	
15	月	○勤務日・休日(非勤務日を含む)・年次有給休暇	6
16	火	○勤務日・休日(非勤務日を含む)・年次有給休暇	6
17	水	○勤務日・休日(非勤務日を含む)・年次有給休暇	6
18	木	○勤務日・休日(非勤務日を含む)・年次有給休暇	2
19	金	○勤務日・休日(非勤務日を含む)・年次有給休暇	6
20	土	・勤務日・休日(非勤務日を含む)・年次有給休暇	
21	日	・勤務日・休日(非勤務日を含む)・年次有給休暇	
22	月	・勤務日・休日(非勤務日を含む)・年次有給休暇	
23	火	・勤務日・休日(非勤務日を含む)・年次有給休暇	
24	水	・勤務日・休日(非勤務日を含む)・年次有給休暇	
25	木	・勤務日・休日(非勤務日を含む)・年次有給休暇	
26	金	・勤務日・休日(非勤務日を含む)・年次有給休暇	
27	土	・勤務日・休日(非勤務日を含む)・年次有給休暇	
28	日	・勤務日・休日(非勤務日を含む)・年次有給休暇	
29	月	○勤務日・休日(非勤務日を含む)・年次有給休暇	6
30	火	○勤務日・休日(非勤務日を含む)・年次有給休暇	6
31		・勤務日・休日(非勤務日を含む)・年次有給休暇	
計			80

上記のとおり雇用したことを証明する。

平成26年6月30日
ふじのくに県民クラブ中澤通 印

* 証明は、雇用主が署名して押印する。

整理番号 8-15

決裁	会派代表者	(阿部)	経理責任者	(廣田)	経理担当者	
----	-------	------	-------	------	-------	--

使途項目 サーチキー 支出証拠書

774 - 003

(会派名・議員氏名 ふじのくに県民クラブ - 中澤通訓)

経費項目	調査研究費・研修費・広報広報費・要請等活動費・会議費・資料作成費・資料購入費・事務費・事務所費・人件費		
内容	県庁にて調査		
年月日	令和2年6月	日~令和2年6月3日	金額 3960 円

目的 (該当項目に丸印)	部局事業ヒアリング・地元要望活動・会派内調整打合せ・政務活動資料の整理
使途 (該当項目に丸印)	(交通費)・宿泊費・駐車料
政務活動・ 県政との 関連性 (該当項目に丸印)	<ul style="list-style-type: none"> 議会・委員会等質問のため、関係部局の事業・主要施策等を確認する。 地元要望に関連する部局の事業内容や取組方針・進捗状況などを確認する。 確認した事業の内容や進捗状況を元に、議会・委員会等の質問に反映する。 議案の審議に必要な情報として、県施策の状況を確認する。 会派内で県施策等に関する検討を行い、意見の調整・集約を行う。
<<領収書貼付枠>>	

按分の理由	領収書金額(a)	按分率(b)	政務活動費支出額(a×b)
全て政務活動にかかるものである。	3,960 円	100 %	3,960 円

※ 按分による支出がある場合は、領収書等の金額、按分率及び政務活動費の支出額をそれぞれ該当欄に記入すること。

別紙

No.	月 日	用 件	金額 (円)
1	6月1日	県防災センター422-PI	660
2	月2日	(20十)	660
3	月6日 10	件名説明	660
4	月12日	(42P)	660
5	月15日	議案調査	660
6	月17日		660
7	月 日		
8	月 日		
9	月 日		
10	月 日		
11	月 日		
12	月 日		
13	月 日		
14	月 日		
15	月 日		
16	月 日		
17	月 日		
18	月 日		
19	月 日		
20	月 日		
合 計			3,960

整理番号 6-16

決裁	会派代表者	(阿部)	経理責任者	(廣田)	経理担当者	
----	-------	------	-------	------	-------	--

支出証拠書 (自動車燃料代)

【 6 月分】

(会派名・議員氏名)

2012年6月25日
中澤通新

区分	前回給油(領収書貼付分) A	今回(直近の)給油 B	総走行距離 C=B-A
年月日	年 月 日	年 月 日	
走行距離	km	km	km

(経費項目別充当額)

経費項目	走行距離(km)	積算方法※	充当額(円)
事務費	1029	18.522円 × 1029 km / km	18522

※単価による充当方式 : 単価(円) × 走行距離(km)

※領収書による充当方式

- ・積上げ方式 : 領収書金額(円) × 走行距離(km) / 総走行距離(上記C)(km)
- ・充当限度割合による按分 : 領収書金額(円) × 充当限度割合

《支払証明》上記のとおり支払った(充当した)ことを証明します。

議員氏名

中澤通新

《領収書貼付枠》

按分の理由 全て政務活動にかかる ものである。	領収書金額(a)	按分率(b)	政務活動費支出額(a×b)
	18,522 円	100 %	18,522 円

