

整理番号 10-1

|    |       |      |       |      |       |  |
|----|-------|------|-------|------|-------|--|
| 決裁 | 会派代表者 | (阿部) | 経理責任者 | (廣田) | 経理担当者 |  |
|----|-------|------|-------|------|-------|--|

使途項目 サーチキー

支出証拠書

779 - 004

(会派名・議員氏名 ふじのくに県民クラブ - 中澤 通訓)

|      |   |     |           |
|------|---|-----|-----------|
| 経費項目 | 調査研究費・研修費・広報費・要請陳情等活動費・会議費・資料作成費・資料購入費・事務費・事務所費・人件費 |     |           |
| 内容   | 写真20112代  |     |           |
| 年月日  | 令和2年10月2日~令和  | 年月日 | 金額 1584 円 |

|                      |                         |
|----------------------|-------------------------|
| 目的                   | 活動記録他                   |
| 使途                   | 20112                   |
| 政務活動・<br>県政との<br>関連性 | 要望4回分の記録等、当局説明用に<br>供する |

<<領収書貼付枠>>

日光堂  
 静岡市清水区興津中町425  
 電話：054-369-0468  
 FAX：054-369-6868

毎度ありがとうございます

2020年10月02日 14:14  
0002

部門01 ￥1,584

内税対象計 ￥1,584  
 内税 10.0% ￥144

合計 ￥1,584  
 お預り ￥10,100  
 お釣 ￥8,516

| 按分の理由                | 領収書金額(a) | 按分率(b) | 政務活動費支出額(a×b) |
|----------------------|----------|--------|---------------|
| 全て政務活動にかかる<br>ものである。 | 1,584 円  | 100 %  | 1,584 円       |

※ 按分による支出がある場合は、領収書等の金額、按分率及び政務活動費の支出額をそれぞれ該当欄に記入すること。

整理番号 10-2

|    |       |    |       |    |       |  |
|----|-------|----|-------|----|-------|--|
| 決裁 | 会派代表者 | 阿部 | 経理責任者 | 廣田 | 経理担当者 |  |
|----|-------|----|-------|----|-------|--|

使途項目 サーチャージ

支出証拠書

774 - 003

( 会派名・議員氏名 ふじのくに県民クラブ - 中澤 通訓 )

|      |   |     |          |
|------|---|-----|----------|
| 経費項目 | 調査研究費・研修費・広聴広報費・要請等活動費・会議費・資料作成費・資料購入費・事務費・事務所費・人件費 |     |          |
| 内容   | コロナ禍における観光地の状況調査 (御殿場アウトレール)                        |     |          |
| 年月日  | 令和2年10月8日~令和  | 年月日 | 金額 2600円 |

|                      |                             |
|----------------------|-----------------------------|
| 目的                   | QD TO トキビルによる人流の改善          |
| 使途                   | 高速道路料金                      |
| 政務活動・<br>県政との<br>関連性 | 感染対策と経済振興のかけあいを<br>促す一助となる。 |

《領収書貼付枠》

別紙のとおり

| 按分の理由                | 領収書金額(a) | 按分率(b) | 政務活動費支出額(a×b) |
|----------------------|----------|--------|---------------|
| 全て政務活動にかかる<br>ものである。 | 2,600円   | /      | 2,600円        |
|                      |          | 100%   |               |

※ 按分による支出がある場合は、領収書等の金額、按分率及び政務活動費の支出額をそれぞれ該当欄に記入すること。

ご利用ありがとうございます。



料金所では一旦停車してください。

### 利用証明書

料金所 御殿場

お問い合わせは、中日本お客さまセンター  
フリーダイヤル 0120-922-229  
上記番号をご使用になれないお客さまは  
TEL 052-223-0333 (有料)

20年10月 8日10時44分

車種 普通

通行料金 ¥700-

(外注)

-入口料金所- 沼津

ETC 有効期限21年12月

会員番号 (支払 - 1回払い)

通行料金は、消費税率10%対象です。

中日本高速道路株式会社

愛知県名古屋市中区錦2-18-19

取扱番号211-00341028-00

ご利用ありがとうございます。



料金所では一旦停車してください。

### 利用証明書

料金所 清水

お問い合わせは、中日本お客さまセンター  
フリーダイヤル 0120-922-229  
上記番号をご使用になれないお客さまは  
TEL 052-223-0333 (有料)

20年10月 8日13時20分

車種 普通

通行料金 ¥1,900-

(外注)

-入口料金所- 御殿場

ETC 有効期限21年12月

会員番号 (支払 - 1回払い)

通行料金は、消費税率10%対象です。

中日本高速道路株式会社

愛知県名古屋市中区錦2-18-19

取扱番号206-00631205-00

整理番号 10-3

|    |       |    |       |    |       |  |
|----|-------|----|-------|----|-------|--|
| 決裁 | 会派代表者 | 阿部 | 経理責任者 | 廣田 | 経理担当者 |  |
|----|-------|----|-------|----|-------|--|

使途項目 サーチキー

支出証拠書

779 - 004

(会派名・議員氏名 ふじのくに県民クラブ -中澤 通訓)

|      |   |           |             |
|------|---|-----------|-------------|
| 経費項目 | 調査研究費・研修費・ <u>広聴広報費</u> ・要請情報活動費・会議費・資料作成費・資料購入費・事務費・事務所費・人件費 |           |             |
| 内容   | ホームページ管理・更新料 (10月請求分)   |           |             |
| 年月日  | 令和2年10月6日   | ~令和 年 月 日 | 金額 11,000 円 |

|                      |                                    |
|----------------------|------------------------------------|
| 目的                   | 県政関係の情報や政務活動の情報を報告する。              |
| 使途                   | ホームページ管理・更新料                       |
| 政務活動・<br>県政との<br>関連性 | ホームページを通じ、県政の情報や政務活動の状況を広く県民に報告する。 |

《領収書貼付枠》

領収証

No. ....

中沢事務所 様

2年10月6日

金額

¥ 11,000 -

内

消費税等

但 HP更新料として  
上記正に領収いたしました

現金

小切手

marukita きたがわ商店  
静岡市清水区船越 3-8-19 202  
北川 昌克  
TEL/FAX (054) 357-3394

HISAGO #778

支払者：中澤通訓

| 按分の理由            | 領収書金額(a) | 按分率(b) | 政務活動費支出額(a×b) |
|------------------|----------|--------|---------------|
| 全て政務活動にかかるものである。 | 11,000 円 | 100 %  | 11,000 円      |

※ 按分による支出がある場合は、領収書等の金額、按分率及び政務活動費の支出額をそれぞれ該当欄に記入すること。

整理番号 10-4

|    |       |      |       |      |       |  |
|----|-------|------|-------|------|-------|--|
| 決裁 | 会派代表者 | (阿部) | 経理責任者 | (廣田) | 経理担当者 |  |
|----|-------|------|-------|------|-------|--|

使途項目 サーチキー 支出証拠書

779 - 004

(会派名・議員氏名 ふじのくに県民クラブ - 中澤通訓)

|      |   |           |          |
|------|---|-----------|----------|
| 経費項目 | 調査研究費・研修費・広報広報費・要請陳情等活動費・会議費・資料作成費・資料購入費・事務費・事務所費・人件費 |           |          |
| 内容   | 写真代   |           |          |
| 年月日  | 令和2年10月 日   | ~令和 年 月 日 | 金額 450 円 |

|                      |                |
|----------------------|----------------|
| 目的                   | 要請箇所の記事        |
| 使途                   | 写真代            |
| 政務活動・<br>県政との<br>関連性 | 要請4箇所の記事を当局へ提示 |

《領収書貼付枠》

~~~~~ 領 収 証 ~~~~~

2020年10月6日

中澤通訓 様

¥ 450-

但 写真代  
上記正に領収いたしました

杉山カメラ店

静岡市清水区美濃橋町3-12

杉山 恭 敏

TEL<0543>52-8210

FAX<0543>52-5093



内 訳  
税抜金額  
消費税額(%)

| 按分の理由            | 領収書金額(a) | 按分率(b) | 政務活動費支出額(a×b) |
|------------------|----------|--------|---------------|
| 全て政務活動にかかるものである。 | 450 円    | 100 %  | 450 円         |

※ 按分による支出がある場合は、領収書等の金額、按分率及び政務活動費の支出額をそれぞれ該当欄に記入すること。

整理番号 10-5

|    |       |      |       |      |       |  |
|----|-------|------|-------|------|-------|--|
| 決裁 | 会派代表者 | (阿部) | 経理責任者 | (廣田) | 経理担当者 |  |
|----|-------|------|-------|------|-------|--|

使途項目 サーチキー 支出証拠書

780 - 005

(会派名・議員氏名 ふじのくに県民クラブ 中澤 通訓)

|      |                                                       |   |          |
|------|-------------------------------------------------------|---|----------|
| 経費項目 | 調査研究費・研修費・広聴広報費・要請陳情等活動費・会議費・資料作成費・資料購入費・事務費・事務所費・人件費 |   |          |
| 内容   | 自動車リース料 (10月分)                                        |   |          |
| 年月日  | 令和2年10月6日                                             | ~ | 令和 年 月 日 |
| 金額   | 15,840 円                                              |   |          |

|                      |                |
|----------------------|----------------|
| 目的                   | 政務活動に必要な車両のリース |
| 使途                   | —              |
| 政務活動・<br>県政との<br>関連性 | —              |

《領収書貼付枠》

|    |          |             |        |
|----|----------|-------------|--------|
| 13 | 02-09-07 |             |        |
| 14 | 02-09-07 |             |        |
| 15 | 02-09-08 |             |        |
| 16 | 02-09-14 |             |        |
| 17 | 02-09-23 |             |        |
| 18 | 02-10-06 | SMBC(ナカニホシ) | 31,680 |
| 19 | 02-10-07 |             |        |
| 20 | 02-10-07 |             |        |
| 21 | 02-10-12 |             |        |
| 22 | 02-10-13 |             |        |
| 23 | 02-10-26 |             |        |
| 24 | 02-10-28 |             |        |

| 按分の理由      | 領収書金額(a) | 按分率(b) | 政務活動費支出額(a×b) |
|------------|----------|--------|---------------|
| 政務活動と私用で按分 | 31,680 円 | 1/2    | 15,840 円      |
|            |          | %      |               |

※ 按分による支出がある場合は、領収書等の金額、按分率及び政務活動費の支出額をそれぞれ該当欄に記入すること。

整理番号 10-6

|    |       |    |       |    |       |  |
|----|-------|----|-------|----|-------|--|
| 決裁 | 会派代表者 | 阿部 | 経理責任者 | 廣田 | 経理担当者 |  |
|----|-------|----|-------|----|-------|--|

使途項目 サーチキー 支出証拠書

780 - 002

(会派名・議員氏名 ふじのくに県民クラブ -中澤 通訓)

|      |                                                       |     |            |
|------|-------------------------------------------------------|-----|------------|
| 経費項目 | 調査研究費・研修費・広聴広報費・要請陳情等活動費・会議費・資料作成費・資料購入費・事務費・事務所費・人件費 |     |            |
| 内容   | コピー機リース料 (10月分)                                       |     |            |
| 年月日  | 令和2年10月7日~令和                                          | 年月日 | 金額 4,968 円 |

|                      |                  |
|----------------------|------------------|
| 目的                   | 政務活動に必要なコピー機のリース |
| 使途                   | —                |
| 政務活動・<br>県政との<br>関連性 | —                |

《領収書貼付枠》

|    |          |             |       |
|----|----------|-------------|-------|
| 13 | 02-09-07 |             |       |
| 14 | 02-09-07 |             |       |
| 15 | 02-09-08 |             |       |
| 16 | 02-09-14 |             |       |
| 17 | 02-09-23 |             |       |
| 18 | 02-10-06 |             |       |
| 19 | 02-10-07 | HC)E77C-NBL | 9,936 |
| 20 | 02-10-07 |             |       |
| 21 | 02-10-12 |             |       |
| 22 | 02-10-13 |             |       |
| 23 | 02-10-25 |             |       |
| 24 | 02-10-28 |             |       |

| 按分の理由             | 領収書金額(a) | 按分率(b) | 政務活動費支出額(a×b) |
|-------------------|----------|--------|---------------|
| 政務活動と後援会活動<br>で按分 | 9,936 円  | 1/2    | 4,968 円       |
|                   |          | %      |               |

※ 按分による支出がある場合は、領収書等の金額、按分率及び政務活動費の支出額をそれぞれ該当欄に記入すること。

整理番号 10-9

|    |       |    |       |    |       |  |
|----|-------|----|-------|----|-------|--|
| 決裁 | 会派代表者 | 阿部 | 経理責任者 | 廣田 | 経理担当者 |  |
|----|-------|----|-------|----|-------|--|

使途項目 サーチキー 支出証拠書

781 - 002

( 会派名・議員氏名 ふじのくに県民クラブ -中澤 通訓)

|      |                                                                |   |          |
|------|----------------------------------------------------------------|---|----------|
| 経費項目 | 調査研究費・研修費・広聴広報費・要請陳情等活動費・会議費・資料作成費・資料購入費・事務費・ <u>事務所費</u> ・人件費 |   |          |
| 内容   | 光熱水費 (電気代・水道代)                                                 |   |          |
| 年月日  | 令和2年10月16日                                                     | ~ | 令和 年 月 日 |
| 金額   | 1590 円                                                         |   |          |

|                      |                  |
|----------------------|------------------|
| 目的                   | 政務活動事務所で使用する光熱水費 |
| 使途                   | —                |
| 政務活動・<br>県政との<br>関連性 | —                |

《領収書貼付枠》



| 摘要(お客様メモ)   | お支払金額  | お預り金額    |
|-------------|--------|----------|
| 02-10-12    |        |          |
| 02-10-16 水道 | *3,180 | シズ・オカシス体 |
| 02-10-27    |        |          |
| 02-10-29    |        |          |

|                            |          |        |               |
|----------------------------|----------|--------|---------------|
| 按分の理由<br>政務活動と後援会活動<br>で按分 | 領収書金額(a) | 按分率(b) | 政務活動費支出額(a×b) |
|                            | 3180 円   | 1/2 %  | 1590 円        |

※ 按分による支出がある場合は、領収書等の金額、按分率及び政務活動費の支出額をそれぞれ該当欄に記入すること。



整理番号 10-8

|    |       |  |       |  |       |  |
|----|-------|--|-------|--|-------|--|
| 決裁 | 会派代表者 |  | 経理責任者 |  | 経理担当者 |  |
|----|-------|--|-------|--|-------|--|

使途項目 サーチキー

支出証拠書

780 - 001

(会派名・議員氏名 ふじのくに県民クラブ -中澤 通訓)

|      |                                                                |            |            |
|------|----------------------------------------------------------------|------------|------------|
| 経費項目 | 調査研究費・研修費・広聴広報費・要請陳情等活動費・会議費・資料作成費・資料購入費・ <b>事務費</b> ・事務所費・人件費 |            |            |
| 内容   | 事務用品代 (コピー用紙、トナー等)                                             |            |            |
| 年月日  | 令和2年10月9日                                                      | ~ 令和 年 月 日 | 金額 11,550円 |

|                      |               |
|----------------------|---------------|
| 目的                   | 政務活動に使用する事務用品 |
| 使途                   | —             |
| 政務活動・<br>県政との<br>関連性 | —             |

《領収書貼付枠》

ご利用明細 **スルガ銀行**  
SURUGA bank  
ご来店ありがとうございます。  
お取引内容をご確認のうえ、お持ち帰りください。

|       |          |        |         |       |       |
|-------|----------|--------|---------|-------|-------|
| お取引内容 | 振込       | ご利用年月日 | 021009  | ご利用時間 | 14:11 |
| 銀行番号  | お取引店     | 科目     | 口座番号    |       |       |
| お取扱店  | 0700     | お取引金額  | *11,110 |       |       |
| ATM番号 | 0030     | お取引内訳  | 千       | 百     | 十     |
| お取書番号 | 0161     | お取引内訳  | 1       | 0     | 0     |
| 説明コード | お取引種元帳番号 |        |         |       |       |

三井住友銀行  
しらゆり支店  
口座番号 普通 1593404  
受取人名 カ) ルネックス プロテクト様

依頼人名 SZ-1457961ナカサワ様  
ミチノリシムシヨ  
電話番号 0543526471  
おつり金額 \*50

| 按分の理由            | 領収書金額(a) | 按分率(b) | 政務活動費支出額(a×b) |
|------------------|----------|--------|---------------|
| 全て政務活動にかかるものである。 | 11,550 円 | 100 %  | 11,550 円      |

※ 按分による支出がある場合は、領収書等の金額、按分率及び政務活動費の支出額をそれぞれ該当欄に記入すること。

整理番号 10-9

|    |       |    |       |    |       |  |
|----|-------|----|-------|----|-------|--|
| 決裁 | 会派代表者 | 阿部 | 経理責任者 | 廣田 | 経理担当者 |  |
|----|-------|----|-------|----|-------|--|

使途項目 サーチキー

支出証拠書

774 - 003

(会派名・議員氏名 ふじのくに県民クラブ - 中澤通訓)

|      |                                                      |     |          |
|------|------------------------------------------------------|-----|----------|
| 経費項目 | 調査研究費・研修費・広報広報費・要請情報活動費・会議費・資料作成費・資料購入費・事務費・事務所費・人件費 |     |          |
| 内容   | ヤズ港防潮堤視察 (大井川)                                       |     |          |
| 年月日  | 令和2年10月1日~令和                                         | 年月日 | 金額 750 円 |

|                      |                   |
|----------------------|-------------------|
| 目的                   | 港湾地元の津波対策         |
| 使途                   | 高速道               |
| 政務活動・<br>県政との<br>関連性 | 近隣港湾の津波対策を<br>参考に |

《領収書貼付枠》

ご利用ありがとうございます。



料金所では一旦停車してください。

### 利用証明書

料金所 清水

お問合わせは、中日本お客様センター  
フリーダイヤル 0120-922-229  
上記番号をご使用になれないお客様は  
TEL 052-223-0333 (有料)

20年10月11日18時50分

車種 普通

割引前料金 ¥1,070-

割引△ ¥320-

ご利用額 ¥750-

(別添)

入口料金所 - 大井川橋津藤枝  
ETC 有効期限21年12月  
会員番号 (支払 - 1回払い)

通行料金は、消費税率10%対象です。  
中日本高速道路株式会社  
愛知県名古屋市中区錦2-18-19  
取扱番号206-02141829-19

750 円

| 按分の理由            | 領収書金額(a) | 按分率(b) | 政務活動費支出額(a×b) |
|------------------|----------|--------|---------------|
| 全て政務活動にかかるものである。 | 750 円    | 100 %  | 750 円         |

※ 按分による支出がある場合は、領収書等の金額、按分率及び政務活動費の支出額をそれぞれ該当欄に記入すること。

整理番号 10-10

|    |       |  |       |  |       |  |
|----|-------|--|-------|--|-------|--|
| 決裁 | 会派代表者 |  | 経理責任者 |  | 経理担当者 |  |
|----|-------|--|-------|--|-------|--|

使途項目 サーチキー 支出証拠書 (各種団体会費)

774 - 001

(会派名・議員氏名 ふじのくに県民クラブ・中澤 通訓)

|      |                         |           |                |
|------|-------------------------|-----------|----------------|
| 経費項目 | 調査研究費・研修費               |           |                |
| 内容   | NPO次郎長生家を活かすまちづくりの会 会費他 |           |                |
| 年月日  | 令和2年10月13日              | ～令和 年 月 日 | 金額 2,073,000 円 |

|              |                                                                                                     |
|--------------|-----------------------------------------------------------------------------------------------------|
| 会の趣旨・目的      | 次郎長翁を顕彰し、次郎長生家に関する保全・活用それらを通じた事業を行い、地域振興に寄与する。                                                      |
| 会の活動内容等      | 社会教育、まちづくり、観光振興を図る活動、<br>学術、文化、芸術又はスポーツ振興を図る活動<br>環境保全、地域安全、子どもの健全育成を図る活動<br>情報化社会の発展、経済活動の活性化を図る活動 |
| 政務活動・県政との関連性 | NPOの活動状況を調査研究するとともに、会員からの意見や要望等を聴取し、<br>県政における観光資源の保全・活用方策や地域振興策の向上に役立てる。                           |

**ご利用明細** 静岡銀行 SHIZUOKA BANK

ご利用ありがとうございます。  
内容をご確認いただきお持ち帰りください。

|                                                                                   |               |        |
|-----------------------------------------------------------------------------------|---------------|--------|
| 年月日                                                                               | 振替先店番・科目・口座番号 | 124    |
| 021013                                                                            |               |        |
| 銀行番号                                                                              | 店番号           | 口座番号   |
| 0141                                                                              | お取引内容         | お取引金額  |
|                                                                                   | お引出し          | ¥3,000 |
| 振替種別                                                                              | 振替先店番・科目・口座番号 |        |
|                                                                                   |               |        |
| 残高                                                                                | 時刻            | お引き落とし |
| おつり                                                                               | ***           | ***    |
| キャッシング                                                                            | 手数料           | 時刻     |
|                                                                                   | ¥11012200042  | ***    |
| シスオオカ<br>キタアクトウ 0705296<br>普通 トクヒシロチヨウヒカイライカスマチ<br>ツクリノカイ 様<br>ナカサワ ミチノリ 様<br>TEL |               |        |

06.520.38 (裏面もご覧ください)

事業年度：8月1日～翌年7月31日

令和2年8月～3年3月までの  
8ヶ月分を充当する。

$3,110^A \times \frac{8}{12}^B = 2,073^A$

残余1,037円は3年4月以降に  
充当する。

※ 添付書類：団体の会則・事業概要・その他 ( )

| 按分の理由            | 領収書金額(a)    | 按分率(b) | 政務活動費支出額(a×b)      |
|------------------|-------------|--------|--------------------|
| 全て政務活動にかかるものである。 | 2,073,000 円 | /      | 2,073,000 円        |
|                  |             | 100 %  | <del>7,000</del> 円 |

※ 按分による支出がある場合は、按分の理由、領収書等の金額、按分率及び政務活動費の支出額をそれぞれ該当欄に記入すること。

令和2年10月〇日

特定非営利活動法人  
次郎長生家を活かすまちづくりの会 会員各位

### 第5期(令和2年度)の年会費納入のお願いについて

拝啓 時下ますますご清祥のこととお喜び申し上げます。日頃は、当会活動に格別のご協力を賜りまして、誠にありがとうございます。

さて、第5期(令和2年8月1日～令和3年7月31日)の年会費納入のご案内をさせていただきます。金融機関にてご送金をお願いいたします。

なお、振込み手数料は会員様のご負担でお願いします。請求書、領収書が必要な方はお申し出ください。

退会を希望される場合はご連絡いただきますようお願い申し上げます。

敬具

記

★期間 令和元年8月1日～令和2年7月31日の1年分

★会費の種類

|          |         |
|----------|---------|
| ◆正会員入会金  | 0円      |
| ◆賛助会員入会金 | 0円      |
| ◆正会員年会費  |         |
| 個人・団体    | 3,000円  |
| ◆賛助会員年会費 |         |
| 個人       | 1,000円  |
| 団体・法人    | 10,000円 |

★会費振込み口座

銀行名：静岡銀行 北安東支店  
口座番号：普通 0705296  
名義人：特定非営利活動法人 次郎長生家を活かすまちづくりの会 理事 牧田充哉

★連絡先・お問合せ先

NPO法人 次郎長生家を活かすまちづくりの会  
会計担当

特定非営利活動法人次郎長生家を活かすまちづくりの会 定款

第1章 総則

(名称)

第1条 この法人は、特定非営利活動法人次郎長生家を活かすまちづくりの会という。

(事務所)

第2条 この法人は、主たる事務所を静岡県静岡市清水区に置く。

2 この法人は、前項のほか、その他の事務所を静岡県静岡市葵区内に置く。

第2章 目的及び事業

(目的)

第3条 この法人は、次郎長翁を顕彰し、次郎長生家に関する保全・活用それらを通じた事業を行い、地域振興に寄与することを目的とする。

(特定非営利活動の種類)

第4条 この法人は、その目的を達成するため、次に掲げる種類の特定非営利活動を行う。

- (1) 社会教育の推進を図る活動
- (2) まちづくりの推進を図る活動
- (3) 観光の振興を図る活動
- (4) 学術、文化、芸術又はスポーツの振興を図る活動
- (5) 環境の保全を図る活動
- (6) 地域安全活動
- (7) 子どもの健全育成を図る活動
- (8) 情報化社会の発展を図る活動
- (9) 経済活動の活性化を図る活動
- (10) 前各号に掲げる活動を行う団体の運営又は活動に関する連絡、助言又は援助の活動

(事業)

第5条 この法人は、その目的を達成するため、次の特定非営利活動に係る事業を行う。

- (1) 特定非営利活動に係る事業
  - ① 次郎長生家の保全・活用に関する事業
  - ② 次郎長翁を活かしたまちづくりをすすめる事業
  - ③ 次郎長翁に係る情報発信事業
  - ④ その他この法人の目的を達成するために必要な事業

第3章 会員

(種別)

第6条 この法人の会員は、次の2種とし、正会員をもって特定非営利活動促進法（以下「法」という。）上の社員とする。

- (1) 正会員 この法人の目的に賛同して入会した個人及び団体
  - (2) 賛助会員 この法人の事業を賛助するために入会した個人及び団体
- (入会)

第7条 会員の入会については、特に条件を定めない。

- 2 会員として入会しようとするものは、理事長が別に定める入会申込書により、理事長に申し込むものとし、理事長は、正当な理由がない限り、入会を認めなければならない。
- 3 理事長は、前項のもの入会を認めないときは、速やかに、理由を付した書面をもって本人にその旨を通知しなければならない。

(会費)

第8条 会員は、総会において別に定める入会金及び会費を納入しなければならない。

(会員の資格の喪失)

第9条 会員が次の各号の一に該当するに至ったときは、その資格を喪失する。

- (1) 退会届の提出をしたとき。
- (2) 本人が死亡し、又は会員である団体が消滅したとき。
- (3) 継続して2年以上会費を滞納したとき。
- (4) 除名されたとき。

(退会)

第10条 会員は、理事長が別に定める退会届を理事長に提出して、任意に退会することができる。

(除名)

第11条 会員が次の各号の一に該当するに至ったときは、総会の議決により、これを除名することができる。この場合、その会員に対し、議決の前に弁明の機会を与えなければならない。

- (1) この定款等に違反したとき。
- (2) この法人の名誉を傷つけ、又は目的に反する行為をしたとき。

#### 第4章 役員及び職員

(種別及び定数)

第12条 この法人に次の役員を置く。

- (1) 理事 6人以上
- (2) 監事 2人

2 理事のうち、1人を理事長、2人以上を副理事長、1人以上を顧問とする。

(選任等)

第13条 理事及び監事は、総会において選任する。

- 2 理事長・副理事長及び顧問は、理事の互選とする。
- 3 役員のうちには、それぞれの役員について、その配偶者若しくは3親等以内の親族が1人を超えて含まれ、又は当該役員並びにその配偶者及び3親等以内の親族が役員の総数の3分の1を超えて含まれることにはならない。
- 4 監事は、理事又はこの法人の職員を兼ねることができない。

(職務)

第14条 理事長は、この法人を代表し、その業務を総理する。

- 2 理事長以外の理事は、法人の業務について、この法人を代表しない。
- 3 副理事長は、理事長を補佐し、理事長に事故あるとき又は理事長が欠けたときは、理事長があらかじめ指名した順序によって、その職務を代行する。
- 4 理事は、理事会を構成し、この定款の定め及び理事会の議決に基づき、この法人の業務を執行する。
- 5 監事は、次に掲げる職務を行う。
  - (1) 理事の業務執行の状況を監査すること。
  - (2) この法人の財産の状況を監査すること。
  - (3) 前2号の規定による監査の結果、この法人の業務若しくは財産に関し不正の行為又は法令若しくは定款に違反する重大な事実があることを発見した場合には、これを総会又は所轄庁に報告すること。
  - (4) 前号の報告をするため必要がある場合には、総会を招集すること。
  - (5) 理事の業務執行の状況又はこの法人の財産の状況について、理事に意見を述べ、若しくは理事会の招集を請求すること。

(任期等)

第15条 役員の任期は、2年とする。ただし、再任を妨げない。

- 2 前項の規定にかかわらず、後任の役員が選任されていない場合には、任期の末日後最初の総会が終結するまでその任期を伸長する。
- 3 補欠のため、又は増員によって就任した役員の任期は、それぞれの前任者又は現任者の任期の残存期間とする。
- 4 役員は、辞任又は任期満了後においても、後任者が就任するまでは、その職務を行わなければならない。

(欠員補充)

第16条 理事又は監事のうち、その定数の3分の1を超える者が欠けたときは、遅滞なくこれを補充しなければならない。

(解任)

第17条 役員が次の各号の一に該当するに至ったときは、総会の議決により、これを解任することができる。この場合、その役員に対し、議決する前に弁明の機会を与えなければならない。

- (1) 職務の遂行に堪えない状況にあると認められるとき。
- (2) 職務上の義務違反その他役員としてふさわしくない行為があったとき。

(報酬等)

第18条 役員は、その総数の3分の1以下の範囲内で報酬を受けることができる。

- 2 役員には、その職務を執行するために要した費用を弁償することができる。
- 3 前2項に関し必要な事項は、総会の議決を経て、理事長が別に定める。

(職員)

第19条 この法人に事務局長その他の職員を置くことができる。

- 2 職員は理事長が任免する。

## 第5章 総会

(種別)

第20条 この法人の総会は、通常総会及び臨時総会の2種とする。

(構成)

第21条 総会は、正会員をもって構成する。

(権能)

第22条 総会は、以下の事項について議決する。

- (1) 定款の変更
- (2) 解散
- (3) 合併
- (4) 事業計画及び活動予算
- (5) 事業報告及び活動決算
- (6) 役員を選任又は解任
- (7) 入会金及び会費の額
- (8) その他運営に関する重要事項

(開催)

第23条 通常総会は、毎事業年度1回開催する。

2 臨時総会は、次の各号の一に該当する場合に開催する。

- (1) 理事会が必要と認め招集の請求をしたとき。
- (2) 正会員総数の5分の1以上から会議の目的である事項を記載した書面をもって招集の請求があったとき。
- (3) 第14条第5項第4号の規定により、監事から招集があったとき。

(招集)

第24条 総会は、第23条第2項第3号の場合を除き、理事長が招集する。

- 2 理事長は、第23条第2項第1号及び第2号の規定による請求があったときは、その日から10日以内に臨時総会を招集しなければならない。



3 総会を招集するときは、会議の日時、場所、目的及び審議事項を記載した書面をもって、少なくとも会日の5日前までに通知しなければならない。

(議長)

第25条 総会の議長は、その総会において、出席した正会員の中から選出する。

(定足数)

第26条 総会は、正会員総数の3分の2以上の出席がなければ開会することができない。

(議決)

第27条 総会における議決事項は、第24条第3項の規定によってあらかじめ通知した事項とする。

2 総会の議事は、この定款に規定するもののほか、出席した正会員の過半数をもって決し、可否同数のときは、議長の決するところによる。

3 理事又は正会員が総会の目的である事項について提案した場合において、正会員の全員が書面又は電磁的方法により同意の意思表示をしたときは、当該提案を可決する旨の総会の決議があったものとみなす。

(表決権等)

第28条 各正会員の表決権は、平等なるものとする。

2 やむを得ない理由のため総会に出席できない正会員は、あらかじめ通知された事項について書面若しくは電磁的方法をもって表決し、又は他の正会員を代理人として表決を委任することができる。

3 前項の規定により表決した正会員は、第26条、第27条第2項、第29条第1項第2号及び第47条の適用については、総会に出席したものとみなす。

4 総会の議決について、特別の利害関係を有する正会員は、その議事の議決に加わることをできない。

(議事録)

第29条 総会の議事については、次の事項を記載した議事録を作成しなければならない。

(1) 日時及び場所

(2) 正会員総数及び出席者数（書面表決者等又は表決委任者がある場合にあっては、その数を付記すること。）

(3) 審議事項

(4) 議事の経過の概要及び議決の結果

(5) 議事録署名人の選任に関する事項

2 議事録には、議長及びその会議において選任された議事録署名人2人以上が署名、押印しなければならない。

3 前2項の規定に関わらず、正会員全員が書面又は電磁的方法により同意の意思表示をしたことにより、総会の決議があったとみなされた場合においては、次の事項を記載した議事録を作成しなければならない。

- (1) 総会の決議があったものとみなされた事項の内容
- (2) 前号の事項の提案をした者の氏名又は名称
- (3) 総会の決議があったものとみなされた日
- (4) 議事録の作成に係る職務を行った者の氏名

## 第6章 理事会

### (構成)

第30条 理事会は、理事をもって構成する。

### (権能)

第31条 理事会は、この定款で定めるもののほか、次の事項を議決する。

- (1) 総会に付議すべき事項
- (2) 総会の議決した事項の執行に関する事項
- (3) 事業計画及び活動予算の変更
- (4) 役員職務及び報酬
- (5) 借入金（その事業年度内の収益をもって償還する短期借入金を除く。第45条において同じ。）その他新たな義務の負担及び権利の放棄
- (6) 事務局の組織及び運営
- (7) その他総会の議決を要しない会務の執行に関する事項。

### (開催)

第32条 理事会は、次の各号の一に該当する場合に開催する。

- (1) 理事長が必要と認めたとき。
- (2) 理事総数の2分の1以上から会議の目的である事項を記載した書面若しくは電磁的方法をもって招集の請求があったとき。
- (3) 第14条第5項第5号の規定により、監事から招集の請求があったとき。

### (招集)

第33条 理事会は、理事長が招集する。

2 理事長は、第32条第2号及び第3号の規定による請求があったときは、その日から10日以内に理事会を招集しなければならない。

3 理事会を招集するときは、会議の日時、場所、目的及び審議事項を記載した書面をもって、少なくとも会日の7日前までに通知しなければならない。

### (議長)

第34条 理事会の議長は、理事長がこれに当たる。

### (議決)

第35条 理事会における議決事項は、第33条第3項の規定によってあらかじめ通知した事項とする。

2 理事会の議事は、理事総数の過半数をもって決し、可否同数のときは、議長の決する

ところによる。

(表決権等)

第36条 各理事の表決権は、平等なるものとする。

- 2 やむを得ない理由のため理事会に出席できない理事は、あらかじめ通知された事項について書面又は電磁的方法をもって表決することができる。
- 3 前項の規定により表決した理事は、第35条第2項及び第37条第1項第2号の適用については、理事会に出席したものとみなす。
- 4 理事会の議決について、特別の利害関係を有する理事は、その議事の議決に加わることはできない。

(議事録)

第37条 理事会の議事については、次の事項を記載した議事録を作成しなければならない。

- (1) 日時及び場所
  - (2) 理事総数、出席者数及び出席者氏名（書面表決者等にあつては、その旨を付記すること。）
  - (3) 審議事項
  - (4) 議事の経過の概要及び議決の結果
  - (5) 議事録署名人の選任に関する事項
- 2 議事録には、議長及びその会議において選任された議事録署名人2人以上が署名、押印しなければならない。

## 第7章 資産及び会計

(資産の構成)

第38条 この法人の資産は、次の各号に掲げるものをもって構成する。

- (1) 設立の時の財産目録に記載された資産
- (2) 入会金及び会費
- (3) 寄附金品
- (4) 財産から生じる収益
- (5) 事業に伴う収益
- (6) その他の収益

(資産の管理)

第39条 この法人の資産は、理事長が管理し、その方法は、総会の議決を経て、理事長が別に定める。

(会計の原則)

第40条 この法人の会計は、法第27条各号に掲げる原則に従って行うものとする。

(事業計画及び予算)

第41条 この法人の事業計画及びこれに伴う活動予算は、理事長が作成し、総会の議決を経なければならない。

(暫定予算)

第42条 前条の規定にかかわらず、やむを得ない理由により予算が成立しないときは、理事長は、理事会の議決を経て、予算成立の日まで前事業年度の予算に準じ収益費用を講じることができる。

2 前項の収益費用は、新たに成立した予算の収益費用とみなす。

(予算の追加及び更正)

第43条 予算議決後にやむを得ない事由が生じたときは、総会の議決を経て、既定予算の追加又は更正をすることができる。

(事業報告及び決算)

第44条 この法人の事業報告書、活動計算書、貸借対照表及び財産目録等の決算に関する書類は、毎事業年度終了後、速やかに、理事長が作成し、監事の監査を受け、総会の議決を経なければならない。

2 決算上剰余金を生じたときは、次事業年度に繰り越すものとする。

(事業年度)

第45条 この法人の事業年度は、毎年8月1日に始まり翌年7月31日に終わる。

(臨機の措置)

第46条 予算をもって定めるもののほか、借入金の借入れその他新たな義務の負担をし、又は権利の放棄をしようとするときは、総会の議決を経なければならない。

## 第8章 定款の変更、解散及び合併

(定款の変更)

第47条 この法人が定款を変更しようとするときは、総会に出席した正会員の4分の3以上の多数による議決を経、かつ、法第25条第3項に規定する事項を変更する場合、所轄庁の認証を得なければならない。

(解散)

第48条 この法人は、次に掲げる事由により解散する。

- (1) 総会の決議
- (2) 目的とする特定非営利活動に係る事業の成功の不能
- (3) 正会員の欠亡
- (4) 合併
- (5) 破産手続き開始の決定
- (6) 所轄庁による設立の認証の取消し

2 前項第1号の事由によりこの法人が解散するときは、正会員総数の4分の3以上の承

諾を得なければならない。

3 第1項第2号の事由により解散するときは、所轄庁の認定を得なければならない。

(残余財産の帰属)

第49条 この法人が解散(合併又は破産による解散を除く。)したときに残余する財産は、法第11条第3項に掲げる者のうち、解散の時点における総会において議決された者に譲渡するものとする。

(合併)

第50条 この法人が合併しようとするときは、総会において正会員総数の4分の3以上の議決を経、かつ、所轄庁の認証を得なければならない。

## 第9章 公告の方法

(公告の方法)

第51条 この法人の公告は、この法人の掲示場に掲示するとともに、官報に掲載して行う。

## 第10章 雑則

(細則)

第52条 この定款の施行について必要な細則は、理事会の議決を経て、理事長がこれを定める。

## 附 則

- 1 この定款は、この法人の成立の日から施行する。
- 2 この法人の設立当初の役員は、次に掲げる者とする。

理事長 牧田充哉

副理事長

同

同

顧問

理事

同

監事

同

- 3 この法人の設立当初の役員の任期は、第15条第1項の規定にかかわらず、成立の日から平成30年9月30日までとする。
- 4 この法人の設立当初の事業計画及び活動予算は、第41条の規定にかかわらず、設立総会の定めるところによるものとする。
- 5 この法人の設立当初の事業年度は、第45条の規定にかかわらず、成立の日から平成29

年7月31日までとする。

6 この法人の設立当初の入会金及び年会費は、第8条の規定にかかわらず、次に掲げる額とする。

- (1) 正会員入会金 0 円
- (2) 賛助会員入会金 0 円
- (3) 正会員年会費 3,000 円
- (4) 賛助会員年会費 個人 1,000 円  
団体・法人 10,000 円

# 特定非営利活動法人 次郎長生家を活かすまちづくりの会

## 第5期(令和2年度) 総 会

### 審議事項

1. 議長の選出について
2. 議事録署名人2名の選出について

### 議 事

- 第1号議案 第4期(令和元年度)事業報告の件
- 第2号議案 第4期(令和元年度)決算報告の件
- 第3号議案 第5期(令和2年度)事業計画(案)の件
- 第4号議案 第5期(令和2年度)活動予算書(案)の件
- 第5号議案 役員改選について

### 報告議案

1. 登記住所の変更について

### 審議事項等についての補足説明

#### 審議事項

1. 議長の選出について

本総会は、書面決議方式にて開催することとしたため、会議の議長は、本会の代表者たる

理事長 牧田充哉をもってあてることとする。

2. 議事録署名人2名の選出について

本総会は、書面決議方式により決議を行うが、その内容などについて、後日詳細に記録した議事録を作成し、以下の者が議事録への署名捺印を行うこととする。

議 長: 理事長 牧田充哉

議事録署名人: XXXXXXXXXX

#### 議 事

- 第1号議案 第4期(令和元年度)事業報告の件……審議議事資料の通り
- 第2号議案 第4期(令和元年度)決算報告の件……審議議事資料の通り
- 第3号議案 第5期(令和2年度)事業計画(案)の件……審議議事資料の通り
- 第4号議案 第5期(令和2年度)活動予算書(案)の件……審議議事資料の通り
- 第5号議案 役員改選について……審議議事資料の通り

#### 報告議案

1. 登記住所の変更について……審議議事資料の通り

# 審 議 議 事

## 第1号議案 第4期（令和元年度）事業報告

### 1.次郎長生家の保全・活用に関する事業

#### (1) 粋な大人の次郎長生家事業の支援（担当）

一 生家を活用し他文化プログラムを実施することで、生家の新しいファンの開拓を行うとともに生家の定番イベントとして周知することを目指して実施に協力した。

#### ①怪談 牡丹灯籠

- 日時：令和元年8月23日（金）18時30分～
- 場所：2階研修室
- 参加者数：25人

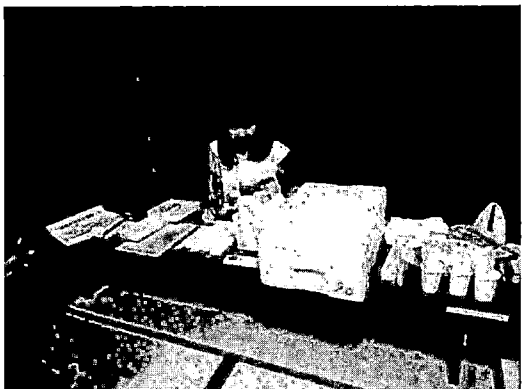

#### 生家の夏夜の怪談「牡丹灯籠」 アンケート結果

■日 時：令和元年8月23日（金）18時30分～19時30分

■参加者：25名

■アンケート回収数：21枚

■アンケート結果

##### (1) フェイスシート

参加者25名のうち21名からアンケートを回収できた。男女比率は同等であり年齢構成は40台以上が高かった。住まいは半数の人が清水区で静岡市が1人もいた。

| < 性別 >   |    |       | < 年齢 > |    |       |
|----------|----|-------|--------|----|-------|
|          | 人数 | %     |        | 人数 | %     |
| 男        | 10 | 47.6% | 10代    | 1  | 5%    |
| 女        | 11 | 52.4% | 20代    | 0  | 0.0%  |
| 合計       | 21 | 100%  | 30代    | 0  | 0%    |
| < お住まい > |    |       | 40代    | 5  | 23.8% |
|          | 人数 | %     | 50代    | 6  | 28.6% |
| 静岡市清水区   | 11 | 52.4% | 60代    | 3  | 14.3% |
| 静岡市葵区    | 8  | 38.1% | 70～74歳 | 5  | 23.8% |
| 静岡市駿河区   | 0  | 0%    | 75歳以上  | 1  | 5%    |
| 市外       | 2  | 9.5%  | 合 計    | 21 | 100%  |
| 合計       | 21 | 100%  |        |    |       |

##### (2) 演目内容について

生家2階研修室で明かりを消して行った日本の古典の怪談演目である。生家という施設の雰囲気とあって良かったとの評価が100%と高かった。また飲み物等を提供した夜のイベントについても90%の人が良いとの評価であった。

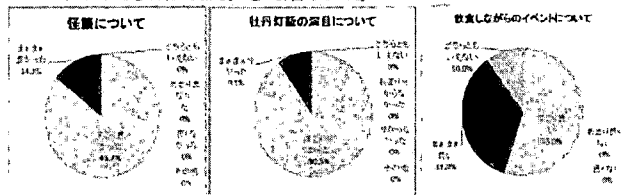

##### (3) 次郎長の認知度

次郎長を「すごく知っている」「まあまあ知っている」との回答は81%であった。

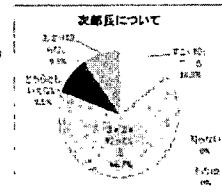





(4) 次郎長の認知度

今回のイベントに点数をつけた場合、平均は 98.2 点、100 点以上を付けた人は雄い、45%いた。

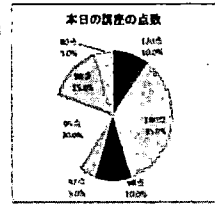

(5) 今後の展開

生家でを行う興味があるプログラムについては、ジャズや演劇、落語などの支持が高かった。

興味があるプログラム

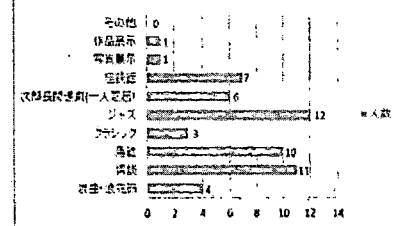

②奏でる生家

次郎長、生家に馴染みのない客層への PR (新規客の開拓) として 8 月と 10 月に施設を活用した文化イベントの実施に協力した。その事業のチラシは 7 月末作成し、300 部印刷し配布した。

**生家の夏夜の怪談**

牡丹灯笼

語り ● 関根淳子 (NPO 法人地域づくりサポートネット SPAC 代表)

令和元年 8 月 23 日 (金)

開場 18:00 開演 18 時 30 分 ~ 19 時 30 分

参加費: 1000 円 (資料・フクロウグッズ)

募集人数: 20 人程度

主催: NPO 法人地域づくりサポートネット  
しずおか児童芸術推進委員会

申し込み/地域づくりサポートネット  
TEL 054-248-1539 メール amzatsu@ybb.ne.jp

---

**奏でる生家**

月琴で綴る龍馬の手紙

月琴 ● 水田斉子 ● 語り ● 関根淳子

令和元年 10 月 12 日 (土) 13 日 (日)

開場 18:00 開演 18 時 30 分 ~ 20 時 20 分

参加費: 2500 円 募集人数: 30 人程度

---

次郎長生家でジャズ!

ピアノ ● 栗田実資 ● 語り ● 関根淳子

令和元年 10 月 14 日 (月曜日)

開場 18:00 開演 18 時 30 分 ~ 20 時 20 分

参加費: 2500 円 募集人数: 30 人程度

主催: 清みなどをつくる会・リビングカルチャーセンター  
NPO 法人地域づくりサポートネット

申し込み/リビングカルチャーセンター  
TEL 054-205-4111 メール otanoya@gmail.com

清水湊 次郎長生家

**粋な大人方次郎長生家**

**語り**

関根淳子

歌舞舞台芸術センター・SPAC 代表・演出家 2013 年より SPAC に参加、「マハーバラータ」等で国内外の演劇界に出演。劇団音楽隊を主宰し、一人芝居と日本舞踊、生家等の組み合わせの「音楽物語」、演劇と日本舞踊を組み合わせた「舞踊劇」などを独自制作と演出している。

**月琴**

水田斉子

兵庫県生まれ。月琴音楽に関する論文で国際基督教大学を卒業。高知県立坂本龍馬記念館が所蔵する月琴を復元する機会を得て月琴の演奏を始め、国際音楽会「月琴で綴る龍馬の手紙」を完成公演中。CD「月琴 MOONLUTE」を発売。

**ピアノ**

栗田実資

ジャズピアニスト、パークリー音楽大学卒業。レイモンド・サントゥーリに師事。ボストンの巨匠的ジャズクラフ(Coppy)にエリートとして出演。1995 年 CD「スイング 94 年「エモーション」リリース。マフア TENZA の DVD で自由が採用された経歴を得る。演奏された音使いでジャズの自由さを伝えていく。

月琴とは・・・  
19世紀中期に中国から伝わった楽器である。月琴の音色は、月琴の音色に似た音色が特徴。音色が明確なため、人気が得た楽器であるが、西洋化の中で自由、現存にない、その音色を聞くことはできなくなった。

**清水湊 次郎長生家**

NPO 法人地域づくりサポートネット

静岡県清水区 美濃町 4-16 TEL・FAX 054-353-5000  
開場時間 10時 ~ 16時 (日祝日は 17時)

\*お申込みの際は必ず、表示の日と時間をご利用ください。お申込みは先着順となります。

(1) 実施状況

① 月琴で綴る龍馬の手紙



②生家でジャズ



(2)月琴で綴る竜馬の手紙アンケート結果

■実施日 : 10月13日(日)18時30分~20時20分

■参加者 : 25人

委でる生家「月琴で綴る龍馬の手紙」 アンケート結果

■日 時 : 令和元年10月13日(日) 18時30分~20時20分

■参加者 : 25名(スタッフ含む)

■アンケート回収数 : 12枚

■アンケート結果

(1)フェイスシート

| < 性別 > |      | < お住まい > |    | < 年齢 > |    |
|--------|------|----------|----|--------|----|
|        | 人数   |          | 人数 |        | %  |
| 男      | 4    | 静岡市清水区   | 7  | 10代    | 0  |
| 女      | 6    | 静岡市葵区    | 0  | 20代    | 0  |
| 合計     | 10   | 静岡市駿河区   | 4  | 30代    | 1  |
|        | 100% | 市外       | 1  | 40代    | 3  |
|        |      | 合計       | 12 | 50代    | 2  |
|        |      |          |    | 60代    | 2  |
|        |      |          |    | 70~74歳 | 1  |
|        |      |          |    | 75歳以上  | 2  |
|        |      |          |    | 合計     | 11 |

※未回答2名

※未回答1名

(2)次郎長・生家来館について

生家に初めて来た 41.7%、改修前に来たことがあるとの回答 50.0%であり、ほとんどがリニューアルした生家に来たことがない人たちであった。新しい客層を招くという目的は達成できた。次郎長のことをあまり知らないとの回答が25%であり、これらの人へのアピールとなった。

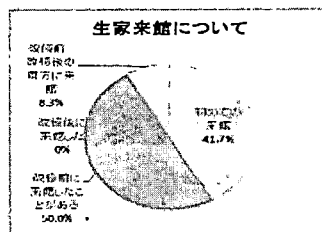

< 清水の次郎長について >

|           | 人数 | %     |
|-----------|----|-------|
| すごく知っている  | 3  | 25.0% |
| まあまあ知っている | 6  | 50.0% |
| あまり知らない   | 3  | 25.0% |
| 全く知らない    | 0  | 0%    |
| その他       | 0  | 0%    |
| 合計        | 12 | 100%  |

(3) 今回のイベントの評価

「すごく良かった」が80%、「まあまあよかった」が20%と評価は高く、点数は平均100.8点で100点以上は3割以上であった。

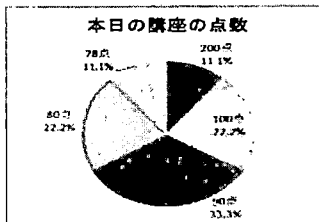
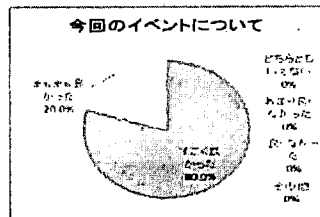

(4) 生家で行う興味があるプログラムについて

本イベントのお知らせは知人からの口コミが 27.3%との割合であった。生家で実施するプログラムは落語、一人芝居、講話などの4種であった。

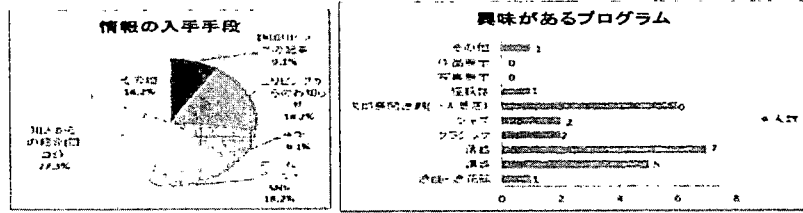

(5) 自由回答

<今回のイベントで具体的に良かった点・改善点>

- ・初めて朗読音楽会を聴いて、月琴が初めてです。びっくりしました。良かったです。
- ・お龍さんが月琴をつまびえながら音楽を聴いているようで、様々な場面が目の前に現れてくるようでした。
- ・おもしろい女 お龍を愛した龍馬の思いが伝わってきました。
- ・関根さんの朗読と美しい優しい月琴の音色に酔いました。
- ・初めて月琴を聴きました。生家の気遣いと合っていた。
- ・次郎長生家の佇まいに合った演目でした。

<感想・意見>

- ・感謝しました。
- ・開始前に携帯電話のマナーモードをアナウンスしていただければと思います。途中かなり気になりました。
- ・龍馬好きにはたまらない企画です！面白かったです。
- ・たくさんイベントをやってほしいです。
- ・気軽な雰囲気良かったです。
- ・生家で行う興味があるプログラム：東海道関連の演劇

(3) 生家でジャズ

■実施日 : 10月14日(月祝日)18時30分~20時20分

■参加者 : 32人

奏でる生家「次郎長生家でジャズ！」 アンケート結果

■日時 : 令和元年 10月14日(月祝日) 18時30分~20時20分

■参加者 : 32人

■アンケート回収数 : 24枚

(1) フェイスシート

| 性別 | 人数 | %     |
|----|----|-------|
| 男  | 7  | 29.2% |
| 女  | 17 | 70.8% |
| 合計 | 24 | 100%  |

| 居住地    | 人数 | %     |
|--------|----|-------|
| 静岡市清水区 | 13 | 56.5% |
| 静岡市葵区  | 4  | 17.4% |
| 静岡市藤原区 | 4  | 17.4% |
| 市外     | 2  | 8.7%  |
| 合計     | 23 | 100%  |

※未回答1名

| 年齢     | 人数 | %     |
|--------|----|-------|
| 10代    | 0  | 0%    |
| 20代    | 0  | 0%    |
| 30代    | 1  | 4.3%  |
| 40代    | 3  | 13.0% |
| 50代    | 8  | 34.8% |
| 60代    | 9  | 39.1% |
| 70~74歳 | 2  | 8.7%  |
| 75歳以上  | 0  | 0%    |
| 合計     | 23 | 100%  |

※未回答1名

(2) 次郎長・生家茶館について

清水区在住の人が半数以上であっても生家に初めてきた人が6割近くであり、新規の客層を開拓する目的は果たしていると思われる

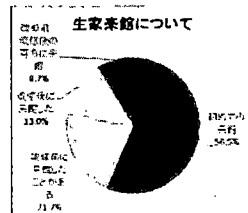

<清水の次郎長について>

| 認知度       | 人数 | %     |
|-----------|----|-------|
| ずごく知っている  | 2  | 8.3%  |
| まあまあ知っている | 12 | 50.0% |
| あまり知らない   | 10 | 41.7% |
| 全く知らない    | 0  | 0%    |
| その他       | 0  | 0%    |
| 合計        | 24 | 100%  |

(3) 今回のイベントの評価

「すごく良かった」「まあまあ良かった」の評価が100%で点数は平均96.7点であった。

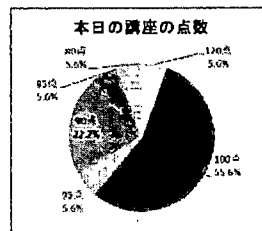
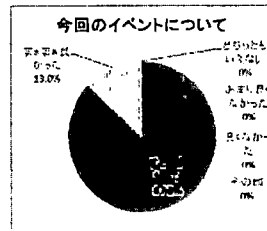

<今回のイベントで具体的に良かった点・改善点>

- ・栗田さんのやわらかい口調のお話とステキなジャズの音色！さすがのジャズピアノの音色・流れがすばらしかったです。
- ・演奏が良かったです。
- ・初めて生のジャズ演奏を聞いた。
- ・次郎長の生家でジャズが聞けると思いませんでした。一流の生演奏に酔いしれたという感じでした。朗読とジャズ、おしゃれて最高でした。
- ・最高！
- ・朗読とジャズピアノのコラボ最高ですね！
- ・ピアノがすばらしかったです。
- ・ピアノと朗読コラボ良かった!!
- ・朗読とのコラボもとても新鮮でした。
- ・おもしろい企画であった。
- ・栗田さんの温かいトーク、音色で癒された。
- ・ペースが素晴らしい。
- ・目の前で演奏が聴けてすごく良かったです!!次郎長生家とジャズがこんなに合うとは！
- ・朗読とかぶるピアノが大きすぎてお声が聞こえづらかったです。メリハリがあると良かった。
- ・演奏中は照明を少し暗くした方が雰囲気が出たかな。
- ・照明がまぶしかった
- ・スピーカーは2つ欲しい。

<感想・意見>

- ・心が豊かになりました。
- ・ぜいたくな時間をありがとうございました!!ぜひ生家と色々なコラボを観てみたい、聞いてみたいです！次郎長さん、喜んでと思います!!
- ・素晴らしいかった。栗田さんの演奏&同じくすばらしかった関根淳子さんの朗読!!
- ・天井が高く、割と音が良い。
- ・まだコラボってください。
- ・電子ピアノでなく、生ピアノが良いね。鍵盤をたたく音が気になった。
- ・ちょっと狭いけど、建物とピアノがマッチしてた。

(1) 生家でハロウィンⅡ の支援 (担当 : ■■■)

一生家を活用した子供向けプログラムとして平成30年度に引き続き実施に協力した。地域の子ども達が出来やすい環境、次郎長さんへの理解を深めるためにおこなわれている。次郎長クイズに答えて正解ならばお菓子をもらえるという館内で行うハロウィンである。

■実施日 : 令和元年10月31日 (木) 15時30分~17時

■参加者 : 15人

■ポスター



■配布チラシ



<お問い合わせ・連絡先>  
 清水次郎長生家 TEL.054-353-5000  
 NPO地域づくりサポートネット TEL.054-248-1639

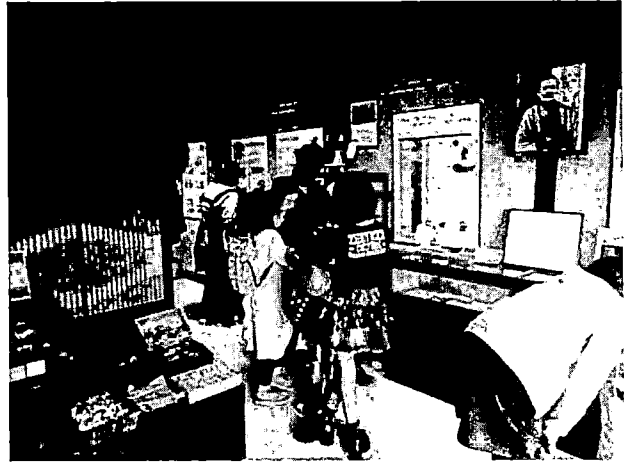

■静岡新聞の取材もあった

## 2.次郎長翁を活かしたまちづくりを進める事業

### (1) 清水港開港 120 周年記念事業参加 (担当: █████)

—清水港開港 120 周年に川の港から海の港への整備を推進した次郎長の生家を PR するために開港イベントのブースに出展した。生家内のパネルと映像、パンフレット配布等を行い、一部説明なども行った。

■日時：7月12日設営

7月13日(土)～15日(月)展示・最終日撤収

■場所：マリンターミナル2階多目的ホール前展示室



### (2) 次郎長と港を活かした清水活性化協議会の設立

—1820年に生まれた次郎長の生誕200年として、清水のまちづくりの次郎長の功績を再認識し、市民へPRするとともに、清水の偉人としての地位の確立と港と清水の活性化を目的とした協議会設立に参加した。

■10月9日(木)準備会の開催

■11月22日(金)協議会の設立

## 3.次郎長翁に係る情報発信事業

### (1) 専門家の視察 (担当: █████)

—「木の建築フォーラム」の審査員他15名の視察を受け入れ、生家の改修工事の様子等について解説を行なった。

■令和元年11月3日(日)

### (2) 宮城県の建築士会の視察 (担当: █████)

—一般社団法人 宮城県建築士会ヘリテージマネージャー15名の視察を受け入れ、生家の改修工事の様子等について解説を行なった。

■令和元年8月4日(日)

(3) まちは劇場「パフォーミングアーツ」の動画作品への協力 (担当: [REDACTED])

ー市内在住のプロアーティストが製作する、静岡市のPRと市民へのエールを目的とした動画の撮影場所として、音楽ユニット「HAL & SHIN」に次郎長生家を提供した。

■撮影日: 7月5日(日)

■公開: 8月中旬

■公開場所: まちは劇場サイト内 (<https://onstage.shizuoka.jp/pfm-movie/>)

#### 4.総会理事会等の活動

通常総会 2019年9月26日 18:00～ 次郎長生家2Fにて開催

理事会 2019年12月21日 18:00～ 草薙バル sea-Dzにて 議題: 今季活動計画の確認  
～この後コロナウィルスの影響で開催できず～

2020年7月4日 19:00～ ZOOM オンライン会議 議題: 総会開催方法検討

## 第2号議案 第4期 (令和元年度)決算報告

### 第4期 2019年度 活動計算書

2019年 8月 1日から 2020年 7月31日まで

特定非営利活動法人 次郎長生家を活かすまちづくりの会

(単位:円)

| 科 目             | 金       | 額       |
|-----------------|---------|---------|
| I 経常収益          |         |         |
| 1 受取会費          |         |         |
| 正会員受取会費         | 48,000  |         |
| 法人会員受取会費        | 10,000  |         |
| 団体会員受取会費        | 10,000  |         |
| 賛助会員受取会費        | 3,000   |         |
| 前年度未納会費         | 16,000  |         |
| .....           |         | 87,000  |
| 2 受取寄附金         |         |         |
| 受取寄附金           | 5,500   |         |
| .....           |         | 5,500   |
| 3 受取助成金等        |         |         |
| 受取補助金           | 149,688 |         |
| .....           |         | 149,688 |
| 4 その他収益         |         |         |
| 総会会議費           | 28,000  |         |
| .....           |         | 28,000  |
| 経常収益計           |         | 270,188 |
| II 経常費用         |         |         |
| 1 事業費           |         |         |
| (1)人件費          | 0       |         |
| .....           |         |         |
| (2)その他経費        |         |         |
| 次郎長翁を活かしたまちづくりを |         |         |
| 進める事業           |         |         |
| 広告宣伝費           | 66,900  |         |
| .....           |         |         |
| 次郎長翁に関する情報発信事業  |         |         |
| 広告宣伝費           | 100,000 |         |
| .....           |         |         |
| 事業費計            |         | 166,900 |
| 2 管理費           |         |         |
| (1)人件費          | 0       |         |
| .....           |         |         |
| (2)その他経費        |         |         |
| 通信費             | 2,108   |         |
| 事務用消耗品費         | 500     |         |
| 接待交際費           | 10,000  |         |
| 租税公課            | 0       |         |
| 支払手数料           | 0       |         |
| 会議費             | 18,612  |         |
| .....           |         |         |
| 管理費計            |         | 31,220  |
| 経常費用計           |         | 198,120 |
| 当期経常増減額         |         | 72,068  |
| III 経常外収益       |         |         |
| 雑収入             | 0       |         |
| 受取利息            | 2       |         |
| .....           |         |         |
| 経常外収益計          |         | 2       |
| IV 経常外費用        |         |         |
| 未払金             | 800     |         |
| 支払利息            | 0       |         |
| .....           |         |         |
| 経常外費用計          |         | 800     |
| 税引前当期正味財産増減額    |         | 71,270  |
| 法人税、住民税及び事業税    |         | 0       |
| 当期正味財産増減額       |         | 71,270  |
| 前期繰越正味財産額       |         | 187,938 |
| 次期繰越正味財産額       |         | 259,208 |



貸借対照表

貸借対照表  
2019年 7月 31日現在  
特定非営利活動法人 次郎長生家を活かすまちづくりの会  
(単位：円)

| 科 目        | 金 額     |         |
|------------|---------|---------|
| I 資産の部     |         |         |
| 流動資産       |         |         |
| 現金預金       | 259,208 |         |
| 未収金        | 0       |         |
| .....      |         |         |
| 流動資産合計     |         | 259,208 |
| 資産合計       |         | 259,208 |
| II 負債の部    |         |         |
| 流動負債       |         |         |
| 未払金        | 0       |         |
| .....      |         |         |
| 流動負債合計     |         | 0       |
| 負債合計       |         | 0       |
| III 正味財産の部 |         |         |
| 前期繰越正味財産   |         | 187,938 |
| 当期正味財産増減額  |         | 71,270  |
| 正味財産合計     |         | 259,208 |
| 負債及び正味財産合計 |         | 259,208 |

財産目録

財産目録  
2019年 7月 31日現在  
特定非営利活動法人 次郎長生家を活かすまちづくりの会

(単位：円)

| 科 目      | 金 額     |         |
|----------|---------|---------|
| I 資産の部   |         |         |
| 流動資産     |         |         |
| 現金預金     |         |         |
| 手元現金     | 45,830  |         |
| 静岡銀行普通預金 | 177,384 |         |
| 清水銀行普通預金 | 35,994  |         |
| .....    |         |         |
| 流動資産合計   |         | 259,208 |
| 資産合計     |         | 259,208 |
| II 負債の部  |         |         |
| 流動負債     |         |         |
| 未払金      | 0       |         |
| .....    |         |         |
| 流動負債合計   |         | 0       |
| 負債合計     |         | 0       |
| 正味財産     |         | 259,208 |

2019年度 監査報告

NPO法人 次郎長生家を活かすまちづくりの会

理事長 牧田 充哉 殿

監査の結果、いずれも適法かつ正確であることを認めます。

2020年 9月 18日

2020年 9月 18日

### 第3号議案 第5期（令和2年度）事業計画(案)

#### I.事業計画

コロナ禍のなか清水次郎長翁生誕200年を1年遅らせて2021年に実施することになった。それにむけて、設立した協議会の支援を行う。次郎長生家をはじめ次郎長関連施設や団体との連携を図り次郎長PRを目指す。

#### 1.次郎長生家の保全・活用に関する事業

##### (1) 次郎長と港を活かした清水活性化協議会の支援

次郎長の顕彰と町と港を活かしたまちづくりを支援することを目的に設立された協議会が行う活動を支援する

##### (2) 会員拡大

「(1年遅れの・・・)次郎長200年記念事業」の展開効果によって新たな会員募集活動を図る。次郎長生家を活かす会の広報誌の作成・・・生家修復事業・まちづくり推進事業等のアピール等を企画する。

### (3)生家でハロウィン の支援

－生家を活用した子供向けプログラムとして今年度も同じ形式で企画する。

■日時：令和2年10月31日15時30分～

### (4)生家を活用したイベントの企画・実施

－昨年度のハロウィン事業の様な年齢層に制限のない生家を使用したイベントの実施

－コロナ禍のなかでソーシャルディスタンスを確保しつつ開催できるイベント企画を支援する

## 2.次郎長翁を活かしたまちづくりを進める事業

### (1)次郎長生誕200年記念事業への支援

－2019年に「次郎長と港を活かした清水活性化協議会」が設立され、次郎長や港の活性化を目指す事業に取り組むとともに、2020年は次郎長生誕200年であることから、様々な団体が次郎長関連事業を実施する予定であった。コロナ禍のなか、それらの事業は延期ないし、中止となったが今後企画される生誕200年記念事業等について支援をする。

#### ①キックオフイベントの支援(令和2年度)

－令和2年度に実施される200年記念事業について支援する

○令和2年10月31日～11月3日「静岡夏の陣」(次郎長道中)

○令和2年11月6日・7日(金土)次郎長クラシックコンサート(次郎長生家)

○令和2年12月9日(水)講演会(徳川みらい学会)

○令和3年1月9日(土)(静岡市・次郎長と港を活かした清水活性化協議会)

#### ②各イベントの支援(令和3年度)

## 3.次郎長翁に係る情報発信事業

### (1)各団体の生家活用の支援

－生家修復について幅広くPRするために建築関連団体をはじめ学校関係者、自治会等多様な分野の団体の視察を支援する。

### (2)他団体イベントへの参加

－次郎長翁を知る会主催による次郎長命日供養祭への参加

－次郎長道中保存会・次郎長通り商店会等との情報交換・合同イベントの企画開催を模索する

－「次郎長と港を活かした清水活性化協議会」設置を機に他団体との情報交換・合同イベントの企画開催を模索する

# 第4号議案 第5期 (令和2年度)活動予算書(案)

## 2020年度 活動予算書

2020年 8月 1日から 2021年 7月31日まで

特定非営利活動法人 次郎長生家を活かすまちづくりの会

(単位:円)

| 科 目                  | 金 額    | 額       |
|----------------------|--------|---------|
| I 経常収益               |        |         |
| 1 受取会費               |        |         |
| 正会員受取会費              | 48,000 |         |
| 法人会員受取会費             | 10,000 |         |
| 団体会員受取会費             | 10,000 |         |
| 賛助会員受取会費             | 3,000  |         |
| .....                |        | 71,000  |
| 2 受取寄附金              |        |         |
| 受取寄附金                | 10,000 |         |
| .....                |        | 10,000  |
| 3 受取助成金等             |        |         |
| 受取補助金                | 0      |         |
| .....                |        | 0       |
| 4 その他収益              |        |         |
| .....                |        |         |
| 経常収益計                |        | 84,000  |
| II 経常費用              |        |         |
| 1 事業費                |        |         |
| (1)人件費               | 0      |         |
| .....                |        |         |
| (2)その他経費             |        |         |
| 次郎長生家の保全活用に関する事業     |        |         |
| 広告宣伝費                | 10,000 |         |
| 消耗品費(印刷代)            | 10,000 |         |
| 通信費                  | 5,000  |         |
| .....                |        | 25,000  |
| 次郎長翁を活かしたまちづくりを進める事業 |        |         |
| 旅費交通費                | 5,000  |         |
| 雑費                   | 5,000  |         |
| .....                |        | 10,000  |
| 次郎長翁に関する情報発信事業       |        |         |
| 広告宣伝費                | 20,000 |         |
| 消耗品費                 | 5,000  |         |
| 雑費                   | 0      |         |
| .....                |        | 25,000  |
| 事業費計                 |        | 60,000  |
| 2 管理費                |        |         |
| (1)人件費               | 0      |         |
| .....                |        |         |
| (2)その他経費             |        |         |
| 通信費                  | 10,000 |         |
| 事務用消耗品費              | 10,000 |         |
| 雑費                   | 4,000  |         |
| .....                |        |         |
| 管理費計                 |        | 24,000  |
| 経常費用計                |        | 84,000  |
| III 経常外収益            |        |         |
| 雑収入                  | 0      |         |
| .....                |        |         |
| 経常外収益計               |        | 0       |
| IV 経常外費用             |        |         |
| 支払利息                 | 0      |         |
| .....                |        |         |
| 経常外費用計               |        | 0       |
| 前期繰越正味財産額            |        | 259,208 |
| 法人税、住民税及び事業税         |        | 0       |
| 当期正味財産増減額            |        | 0       |
| 次期繰越正味財産額            |        | 259,208 |

## 第5号議案 役員改選について

定款15条第1項の規定により役員の改選を行う。

令和2年(2020年)10月1日～令和3年9月30日まで

| 役職名 | 現行    | 変更案   | 摘要 |
|-----|-------|-------|----|
| 理事  | 牧田 充哉 | 牧田 充哉 | 重任 |
| 理事  |       |       |    |
| 理事  |       |       |    |
| 理事  |       |       |    |
| 理事  |       |       |    |
| 理事  |       |       |    |
| 理事  |       |       |    |
| 理事  |       |       |    |
| 理事  |       |       |    |
| 監事  |       |       |    |
| 監事  |       |       |    |

## 報告議案

### 1. 登記住所の変更

平成28年度にNPO法人として、登記住所は次郎長生家としていた。生家は静岡市施設となったことから。登記住所を以下に変更する。

| 前住所            | 新住所           |
|----------------|---------------|
| 静岡市清水区美濃輪町4-16 | 静岡市清水区梅田町9-17 |

整理番号 10-11

|    |       |    |       |    |       |  |
|----|-------|----|-------|----|-------|--|
| 決裁 | 会派代表者 | 阿部 | 経理責任者 | 廣田 | 経理担当者 |  |
|----|-------|----|-------|----|-------|--|

使途項目 サーチキ

支出証拠書

774 - 003

(会派名・議員氏名 ふじのくに県民クラブ - 中澤通訓)

|      |                                                      |     |           |
|------|------------------------------------------------------|-----|-----------|
| 経費項目 | 調査研究費・研修費・広報広報費・要請情報活動費・会議費・資料作成費・資料購入費・事務費・事務所費・人件費 |     |           |
| 内容   | コロナ禍における観光地の意向調査                                     |     |           |
| 年月日  | 令和2年10月17日~令和                                        | 年月日 | 金額 2,500円 |

|                      |               |
|----------------------|---------------|
| 目的                   | 観光地の流入人口の意向   |
| 使途                   | 高速自動車道料金      |
| 政務活動・<br>県政との<br>関連性 | 感染と経済、緩和はこころみ |

《領収書》

ご利用ありがとうございます。  
NEXCO 中日本  
料金所では一旦停車してください。

利用証明書

料金所 掛川

お問合わせは、中日本お客さまセンター  
フリーダイヤル 0120-9222-229  
上記番号をご利用になれないお客様は  
TEL 052-223-0333 (有料)

20年10月17日12時54分

車種 普通

割引前料金 ¥1,790-  
割引 ¥540-

ご利用額 ¥1,250-

(別途)

-入口料金所- 清水

ETC 有効期限21年12月

会員番号 (支払 - 1回払い)

通行料金は、消費税率10%対象です。

中日本高速道路株式会社

愛知県名古屋市中区錦2-18-19

取扱番号204-00831219-19

ご利用ありがとうございます。  
NEXCO 中日本  
料金所では一旦停車してください。

利用証明書

料金所 清水

お問合わせは、中日本お客さまセンター  
フリーダイヤル 0120-9222-229  
上記番号をご利用になれないお客様は  
TEL 052-223-0333 (有料)

20年10月17日16時46分

車種 普通

割引前料金 ¥1,790-  
割引 ¥540-

ご利用額 ¥1,250-

(別途)

-入口料金所- 掛川

ETC 有効期限21年12月

会員番号 (支払 - 1回払い)

通行料金は、消費税率10%対象です。

中日本高速道路株式会社

愛知県名古屋市中区錦2-18-19

取扱番号206-01871606-19

| 按分の理由            | 領収書金額(a) | 按分率(b) | 政務活動費支出額(a×b) |
|------------------|----------|--------|---------------|
| 全て政務活動にかかるものである。 | 2,500円   | 100%   | 2,500円        |

※ 按分による支出がある場合は、領収書等の金額、按分率及び政務活動費の支出額をそれぞれ該当欄に記入すること。

中澤通訓

整理番号 10-12

|    |       |    |       |    |       |  |
|----|-------|----|-------|----|-------|--|
| 決裁 | 会派代表者 | 阿部 | 経理責任者 | 廣田 | 経理担当者 |  |
|----|-------|----|-------|----|-------|--|

使途項目 サーチキー 支出証拠書

774 - 003

(会派名・議員氏名 ふじのくに県民クラブ - 中澤 通訓)

|      |                                                       |    |          |
|------|-------------------------------------------------------|----|----------|
| 経費項目 | 調査研究費・研修費・広報広報費・要請陳情等活動費・会議費・資料作成費・資料購入費・事務費・事務所費・人件費 |    |          |
| 内容   | リニア建設工事、現地視察                                          |    |          |
| 年月日  | 令和2年10月20日~令和 年 月 日                                   | 金額 | 10,000 円 |

|                      |                             |
|----------------------|-----------------------------|
| 目的                   | 現場視察により 地元の課題を把握            |
| 使途                   | バス代                         |
| 政務活動・<br>県政との<br>関連性 | 南アツ川直下の工事と関係が<br>大型工事の課題を把握 |
| 《領収書貼付枠》             |                             |

領収書 中澤 通訓 様

¥ 10,000 (税込)

但し リニアPT視察バス代として

令和2年10月22日 上記正に領収いたしました。

静岡県議会 ふじのくに県民クラブ  
会長 阿部 卓也

※ バス会社への支払いについて  
ふじのくに県民クラブ会派 支出証拠書 2年10月 整理番号10-9 参照

| 按分の理由                | 領収書金額(a) | 按分率(b) | 政務活動費支出額(a×b) |
|----------------------|----------|--------|---------------|
| 全て政務活動にかかる<br>ものである。 | 10,000 円 | 100 %  | 10,000 円      |

※ 按分による支出がある場合は、領収書等の金額、按分率及び政務活動費の支出額をそれぞれ該当欄に記入すること。

|                                                                                                                               |                                                                                                                                                                                                                                 |    |       |    |       |  |
|-------------------------------------------------------------------------------------------------------------------------------|---------------------------------------------------------------------------------------------------------------------------------------------------------------------------------------------------------------------------------|----|-------|----|-------|--|
| 決裁                                                                                                                            | 会派代表者                                                                                                                                                                                                                           | 阿部 | 経理責任者 | 廣田 | 経理担当者 |  |
| <p>県外調査概要書</p> <p style="text-align: right;">平成27年10月20日</p> <p style="text-align: center;">会派名・議員氏名 ふじのくに県民クラブ<br/>中澤 通訓</p> |                                                                                                                                                                                                                                 |    |       |    |       |  |
| 目的                                                                                                                            | 川上工事現地視察<br>長野県大鹿村                                                                                                                                                                                                              |    |       |    |       |  |
| 年月日                                                                                                                           | R2.10.20                                                                                                                                                                                                                        |    |       |    |       |  |
| 場所                                                                                                                            | 長野県大鹿村                                                                                                                                                                                                                          |    |       |    |       |  |
| 内容                                                                                                                            | <p>1 行程 大鹿村での工事は、谷越えて1ヶ所、地上部分が橋としてつくられるが、やはりトラス。</p> <p>2 対応者 非常口は2ヶ所、トラスの排出土の1次保留がなされている。</p> <p>3 聴取内容 地元対策として400mトラス橋の3ヶ所に、軽布がたれ落ち、1000人程度の集客にさらされる。JR車海との定期交渉は重視されている。</p> <p>4 県政への反映 大鹿のことはこの村にはメリットはないのではと懸念。これはいいか？</p> |    |       |    |       |  |

\*本概要書は、県外における調査研究活動のために政務活動費を支出した場合に提出する。



## <ふじのくに県民クラブ PT 視察 行程表>

①10月20日(火) リニア PT 視察

②10月21日(水) 図書館 PT 視察

参加者(敬称略 宿泊者は名前の下に下線)

①1日目:岡本・中澤・小長井・佐野・阿部・曳田・四本・  
田内・大石・伴・伊藤・沢田・良知(13名)

②2日目:中澤・佐野・阿部・曳田・四本・  
大石・伴・杉山・良知(9名)

①10月20日(火)

|           |                |                                                  |
|-----------|----------------|--------------------------------------------------|
| 10月20日 〇〇 | 9:00           | 出発 (県庁)                                          |
|           |                | 新着岡IC → 郡部IC → 下部温泉早川IC →                        |
|           | 10:30          | 休憩 道の駅宮立川                                        |
|           | 10:45          | 出発                                               |
|           | 11:40          | 休憩 霞鼓湖SA                                         |
|           | 11:55          | 出発                                               |
|           | 13:20          | 休憩 大蔵村リニア視察                                      |
|           | 15:00          | 出発                                               |
|           | 17:10          | 休憩 双葉SA・スマートIC<br>※8名下直 (中澤・佐野・阿部・奥田・四本・大石・伴・良知) |
|           | 17:25          | 出発                                               |
|           |                | 双葉ICT → 下部温泉早川IC →                               |
| 19:00     | 休憩 道の駅なんぶ      |                                                  |
| 19:15     | 出発             |                                                  |
|           | 郡部IC → 新着岡IC → |                                                  |
| 20:00     | 到着 郡部県庁        |                                                  |

①+ 10月20日(火) <宿泊>

|            |       |                                                        |
|------------|-------|--------------------------------------------------------|
| 10月20日 (火) | 17:30 | 双葉SAスマートIC降線                                           |
|            | 17:35 | 到着 セブンイレブン甲斐双葉龍地店<br>↓<br>タクシー3台手配 (善崎IC通過時に配車連絡【伴先生】) |
|            | 18:00 | 宿泊 天然温泉 城のホテル甲府                                        |
|            | 19:00 | 夕食会 8名で予約済                                             |

※タクシー乗車場所「セブンイレブン甲斐双葉龍地店」

～山梨県甲斐市龍地 2572-4～

※宿泊場所「天然温泉 城のホテル甲府」

～山梨県甲府市丸の内 1-4-18 <電話>055-233-7110 ～

②10月21日(水)

|           |       |                        |                       |
|-----------|-------|------------------------|-----------------------|
| 10月21日(水) | 8:17  | 出発                     | 静岡駅 ※ワイドビューふじかわ1号・甲府行 |
|           | 10:30 | 到着                     | 甲府駅                   |
|           |       |                        | ↓ 徒歩                  |
|           | 10:40 | 到着                     | 山梨県立図書館               |
|           | 12:00 | 出発                     |                       |
|           | 12:24 | 出発                     | 甲府駅 ※特急あすき17号・松本行     |
|           | 13:25 | 到着                     | 松本駅                   |
|           | 13:29 | 出発                     |                       |
|           |       |                        | ※JR篠ノ井線・長野行           |
|           |       |                        | ↓ 徒歩                  |
|           | 14:45 | 到着                     | 長野駅                   |
|           | 15:10 | 到着                     | 長野県立図書館               |
|           | 17:00 | 出発                     |                       |
|           |       |                        | ↓ 徒歩                  |
| 17:34     | 出発    | 長野駅 ※JR新幹線はくたか570号・東京行 |                       |
| 19:12     | 到着    | 東京駅                    |                       |
| 19:33     | 出発    | 東京駅 ※JR新幹線ひかり661号・新大塚行 |                       |
| 20:29     | 到着    | 静岡駅                    |                       |

静岡県庁から大鹿村役場

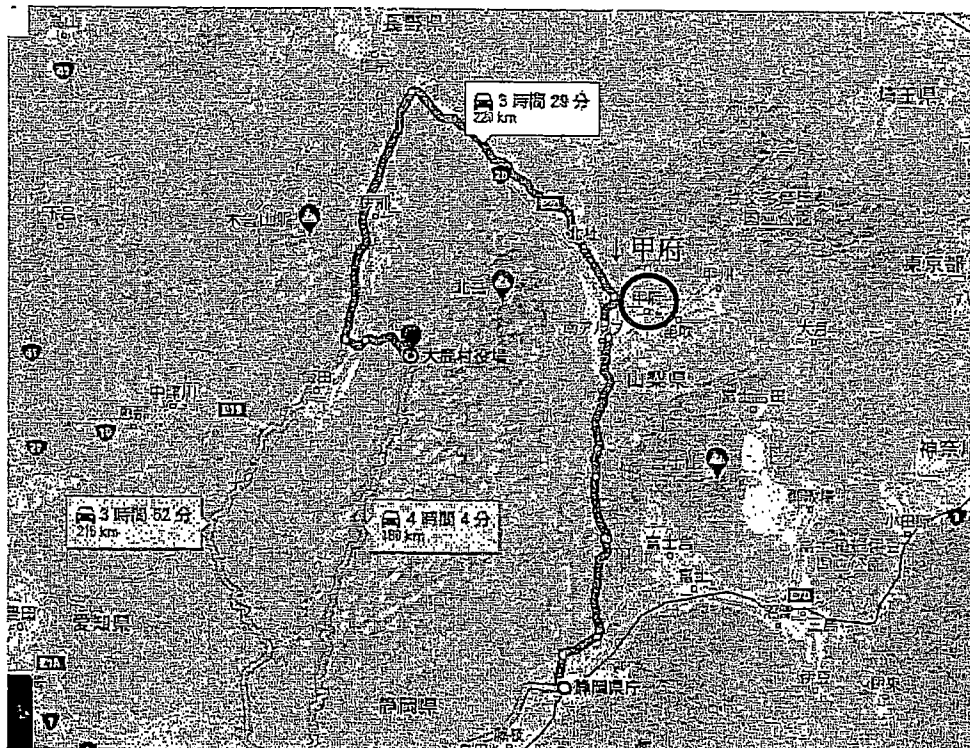

**費用** ・バス代 1人1万円  
 ・講師謝礼はPT 予算から支出します。

整理番号 10-13

|    |       |      |       |      |       |  |
|----|-------|------|-------|------|-------|--|
| 決裁 | 会派代表者 | (阿部) | 経理責任者 | (廣田) | 経理担当者 |  |
|----|-------|------|-------|------|-------|--|

使途項目 サーチキー 支出証拠書

774 - 003

(会派名・議員氏名 ふじのくに県民クラブ - 中澤通訓)

|      |                                                      |    |         |
|------|------------------------------------------------------|----|---------|
| 経費項目 | 調査研究費・研修費・広報広報費・要請情報活動費・会議費・資料作成費・資料購入費・事務費・事務所費・人件費 |    |         |
| 内容   | 山梨県立図書館視察                                            |    |         |
| 年月日  | 令和2年10月1日~令和 年 月 日                                   | 金額 | 28,140円 |

|                      |                                |
|----------------------|--------------------------------|
| 目的                   | 新図書館建設の参考にする                   |
| 使途                   | 交通 (視察の行程: 2年10月 整理番号10-12 参照) |
| 政務活動・<br>県政との<br>関連性 | 近所の県立図書館に<br>ディレクターを寄りたい       |

《領収書貼付枠》

宿泊 10,500円 (城の森元会館)

交通 (JR) 甲府 (特等座17号)  
 |  
 松本  
 | 篠の井線  
 長の  
 | 新幹線  
 東京 1700円  
 | 新幹線  
 静岡 1000円 6613

16,800.-

10/20 静岡 ~ 新静岡 10/21 330円 x 2 = 660円

↑ 10月20日及び21日の静鉄電車: 2年10月 整理番号10-25 参照

| 按分の理由            | 領収書金額(a) | 按分率(b) | 政務活動費支出額(a×b) |
|------------------|----------|--------|---------------|
| 全て政務活動にかかるものである。 | 28,140円  | 100%   | 28,140円       |

※ 按分による支出がある場合は、領収書等の金額、按分率及び政務活動費の支出額をそれぞれ該当欄に記入すること。

|                                                                                                                              |                                                                                                                                                                                                                                                                                                                                                         |    |       |    |       |  |
|------------------------------------------------------------------------------------------------------------------------------|---------------------------------------------------------------------------------------------------------------------------------------------------------------------------------------------------------------------------------------------------------------------------------------------------------------------------------------------------------|----|-------|----|-------|--|
| 決裁                                                                                                                           | 会派代表者                                                                                                                                                                                                                                                                                                                                                   | 阿部 | 経理責任者 | 廣田 | 経理担当者 |  |
| <p>県外調査概要書</p> <p style="text-align: right;">平成2年10月22日</p> <p style="text-align: center;">会派名・議員氏名 ふじのくに県民クラブ<br/>中澤 通訓</p> |                                                                                                                                                                                                                                                                                                                                                         |    |       |    |       |  |
| 目的                                                                                                                           | <p>本県の図書館建設に支那の<br/>山東省立、長沙市の図書館を視察。</p>                                                                                                                                                                                                                                                                                                                |    |       |    |       |  |
| 年月日                                                                                                                          | <p>令2.10.21</p>                                                                                                                                                                                                                                                                                                                                         |    |       |    |       |  |
| 場所                                                                                                                           | <p>山東省立図書館、県立長沙市の図書館</p>                                                                                                                                                                                                                                                                                                                                |    |       |    |       |  |
| 内容                                                                                                                           | <p>1 行程 “ 甲府ー長沙ー青島 (東京経由)</p> <p>(山東) 副館長 三河手由美香</p> <p>2 応対者 (長沙) 館長 張 いづみ 氏</p> <p>3 聴取内容 (山東) 甲府駅から徒歩5分の駅近で<br/>全日24時間の入館利用者が多く、会議室<br/>コソートホール(500人)と利用者に便利<br/>図書館業務は直営だが他は指定管理<br/>で運営しているとのこと。</p> <p>(長沙) 長沙駅から徒歩10分。<br/>言わし声を特に注意はせよ”<br/>3 県政への反映 37歳くらいいるとのこと。本が17歳<br/>たけ創造スペースとしての役割も<br/>できているとのこと。(近所スペースも)<br/>37歳をターゲットにしているとのこと。</p> |    |       |    |       |  |

\*本概要書は、県外における調査研究活動のために政務活動費を支出した場合に提出する。

領収書

中澤 通訓 様

伝票番号 : 104904085

お名前 : なかざわ みちのり  
 宿泊金額 : 10500 円  
 宿泊施設 : 城のホテル甲府 (2020年6月グランドオープン)  
 チェックイン日 : 20-10-20  
 チェックアウト日 : 20-10-21  
 人数 : 大人1名様  
 予約番号 :   
 但し : クレジットカードにて決済  
 発行日 : 2020/10/08

楽天株式会社  
 〒158-0094 東京都世田谷区  
 楽天クリムゾンハウス  
<http://travel.rakuten.co.jp/>

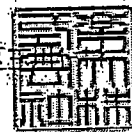

領 収 証

2020年10月21日

ナカザワミチノリ 様

金16,980円

ただし、乗車券類代  
 (クレジットカードによるご利用分)として、上記金額を受領しました。

印紙税申告納  
 付につき渋谷  
 税務署承認済

本領収証は時間がたつと文字が薄くなる場合がありますので、  
 長期間保存する場合はコピーをお取り下さい。

東日本旅客鉄道株式会社  
 甲府803 No.000005

印

山梨県立図書館

<https://www.lib.pref.yamanashi.jp/>



副館長

河手 由美香  
 Kawate, Yumika

〒400-0024

山梨県甲府市北口2丁目8-1

TEL:055-255-1040 (代表) 255-1041 (施設予約)

FAX:055-255-1042

E-mail:   
 [Redacted]



しあわせ  
 信州

県立長野図書館

館長 森 いづみ  
 Izumi Mori, Director

〒380-0928

長野市若里 1-1-4

Tel : 026-228-4939

Fax : 026-228-4933

e-Mail : [naganotoshokan@pref.nagano.lg.jp](mailto:naganotoshokan@pref.nagano.lg.jp)

<https://www.knowledge.pref.nagano.lg.jp/>

整理番号 10-14

|    |       |      |       |      |       |  |
|----|-------|------|-------|------|-------|--|
| 決裁 | 会派代表者 | (阿部) | 経理責任者 | (廣田) | 経理担当者 |  |
|----|-------|------|-------|------|-------|--|

使途項目 サーチキー 支出証拠書

779 - 004

(会派名・議員氏名 ふじのくに県民クラブ - 中澤通訓)

|      |                                                    |     |          |
|------|----------------------------------------------------|-----|----------|
| 経費項目 | 調査研究費・研修費・広報費・要請情報活動費・会議費・資料作成費・資料購入費・事務費・事務所費・人件費 |     |          |
| 内容   | 要登4冊 写真2012L                                       |     |          |
| 年月日  | 令和2年10月22日~令和                                      | 年月日 | 金額 150 円 |

|                      |                              |
|----------------------|------------------------------|
| 目的                   | 写真撮影                         |
| 使途                   | 2012L代                       |
| 政務活動・<br>県政との<br>関連性 | 百俣は一見にしかり<br>(説明が早く解決も) (土木) |

《領収書貼付枠》



S 静岡県庁西館店  
静岡県静岡市葵区追手町9番6号  
静岡県庁西館4階  
電話：054-205-3170

領 収 証

2020年10月22日(木) 11:23

合計 ￥150  
(内消費税等 ￥13)

但し、プリント代として  
上記正に領収いたしました

＜本証取扱い上のお願い＞  
財布・手帳等に入れ保管頂く場合、  
印刷面を内側に折って保管をお願いします。

管理番号：05021264 00000432

支払者：中澤通訓

| 按分の理由            | 領収書金額(a) | 按分率(b) | 政務活動費支出額(a×b) |
|------------------|----------|--------|---------------|
| 全て政務活動にかかるものである。 | 150 円    | 100 %  | 150 円         |

※ 按分による支出がある場合は、領収書等の金額、按分率及び政務活動費の支出額をそれぞれ該当欄に記入すること。

整理番号 10-15

|    |       |      |       |      |       |  |
|----|-------|------|-------|------|-------|--|
| 決裁 | 会派代表者 | (阿部) | 経理責任者 | (廣田) | 経理担当者 |  |
|----|-------|------|-------|------|-------|--|

使途項目 サーチキー 支出証拠書

774 - 001

(会派名・議員氏名 ふじのくに県民クラブ - 中澤 通訓)

|      |                                                      |     |           |
|------|------------------------------------------------------|-----|-----------|
| 経費項目 | 調査研究費・研修費・広報広報費・要請接待活動費・会議費・資料作成費・資料購入費・事務費・事務所費・人件費 |     |           |
| 内容   | 清水平成政経塾研修会 百々勇司清水政経塾研修会                              |     |           |
| 年月日  | 令和2年10月3日~令和                                         | 年月日 | 金額 3000 円 |

|                      |                                           |
|----------------------|-------------------------------------------|
| 目的                   | 本県情勢の講演会聴取 (講演会テーマ:「 <u>社会から愛される会社</u> 」) |
| 使途                   | 講演会出席会費、<br>次政大生教養<br>坂本生司氏               |
| 政務活動・<br>県政との<br>関連性 | 講演を聴取し、本県や地域の諸課題を研究して県政発展に役立てる。           |

《領収書貼付枠》

支払者:  
中澤通訓

No. \_\_\_\_\_

領 収 証

中 澤 様

2020.10.23 日

★ ￥3000-

但 研修会費

上記正に領収いたしました

内 訳

税抜金額 \_\_\_\_\_

消費税額等(%) \_\_\_\_\_

百々勇司清水政経塾  
静岡市清水区沼田町

(印)

| 按分の理由            | 領収書金額(a) | 按分率(b) | 政務活動費支出額(a×b) |
|------------------|----------|--------|---------------|
| 全て政務活動にかかるものである。 | 3,000 円  | 100 %  | 3,000 円       |

※ 按分による支出がある場合は、領収書等の金額、按分率及び政務活動費の支出額をそれぞれ該当欄に記入すること。



整理番号 1016

|    |       |    |       |    |       |
|----|-------|----|-------|----|-------|
| 決裁 | 会派代表者 | 阿部 | 経理責任者 | 廣田 | 経理担当者 |
|----|-------|----|-------|----|-------|

使途項目 サーチキー

支出証拠書 (入館料)

774 - 001

(会派名・議員氏名 ふじのくに県民クラブ - 中澤通訓)

|      |               |     |         |
|------|---------------|-----|---------|
| 経費項目 | 調査研究費         |     |         |
| 内容   | 文化財視察         |     |         |
| 年月日  | 令和2年10月25日~令和 | 年月日 | 金額 300円 |

|                      |                                     |
|----------------------|-------------------------------------|
| 目的                   | 東海道 静岡~静岡の日本遺産指定を<br>期に 回来の 必要性をみる。 |
| 応対者                  | —                                   |
| 政務活動・<br>県政との<br>関連性 | 文化財保護のあり方の研究                        |

<<領収書貼付枠>>

国登録有形文化財



大旅籠柏屋キャブナー  
弥次さん喜多さん

No.056383

岡部宿 かしはや  
大旅籠 柏屋

主屋歴史資料館

**入館券**

大人 ¥300  
(1人1回限り)

| 按分の理由                | 領収書金額(a) | 按分率(b) | 政務活動費支出額(a×b) |
|----------------------|----------|--------|---------------|
| 全て政務活動にかかる<br>ものである。 | 300 円    | 100 %  | 300 円         |

※ 按分による支出がある場合は、領収書等の金額、按分率及び政務活動費の支出額をそれぞれ該当欄に記入すること。

整理番号 10-17

|    |       |    |       |    |       |  |
|----|-------|----|-------|----|-------|--|
| 決裁 | 会派代表者 | 阿部 | 経理責任者 | 廣田 | 経理担当者 |  |
|----|-------|----|-------|----|-------|--|

使途項目 サーチキー 支出証拠書

778 - 002

( 会派名・議員氏名 ふじのくに県民クラブ - 中澤 通訓 )

|      |                                                       |          |            |
|------|-------------------------------------------------------|----------|------------|
| 経費項目 | 調査研究費・研修費・広聴広報費・要請陳情等活動費・会議費・資料作成費・資料購入費・事務費・事務所費・人件費 |          |            |
| 内容   | 新聞購読 (朝日、農業新聞)                                        |          |            |
| 年月日  | 令和2年10月26日                                            | 令和 年 月 日 | 金額 6,660 円 |

|                      |                           |
|----------------------|---------------------------|
| 目的                   | 県政、社会情勢に関する情報収集           |
| 使途                   | 2年10月購読料                  |
| 政務活動・<br>県政との<br>関連性 | 県政等の情報を収集し、議会質問や政策の参考にする。 |

《領収書貼付枠》

|                                            |       |             |                 |              |  |
|--------------------------------------------|-------|-------------|-----------------|--------------|--|
| 領収証                                        |       | 支店 区域 順路 No |                 | 中沢 通訓 様      |  |
| 05 007 248                                 |       | [Redacted]  |                 |              |  |
| ※は軽減税率対象です                                 |       |             |                 |              |  |
| 品名                                         | 部数    | 金額(円)       | 備考              | 領収金額 (含消費税)  |  |
| *朝日新聞                                      | 1     | 4,037       |                 | 6,660 円      |  |
| *農業新聞                                      | 1     | 2,623       |                 |              |  |
| 10%対象                                      | 0     | (内消費税 0)    |                 | 2020 年 10 月分 |  |
| 8%対象                                       | 6,660 | (内消費税 493)  |                 | 領収致しました。     |  |
|                                            |       |             |                 | 年 10 月 26 日  |  |
| 有限会社 石原新聞店                                 |       |             | 桜ヶ丘支店 352-1914  |              |  |
| 静岡市清水区江尻東1-1-1                             |       |             | 本店 054-366-1074 |              |  |
| フリーダイヤル 0120-107-466                       |       |             | [Redacted]      |              |  |
| ご購入ありがとうございます。本証はご保存下さい。金額その他を訂正したものは無効です。 |       |             |                 |              |  |

|                  |          |        |               |
|------------------|----------|--------|---------------|
| 按分の理由            | 領収書金額(a) | 按分率(b) | 政務活動費支出額(a×b) |
| 全て政務活動にかかるものである。 | 6,660 円  | 100 %  | 6,660 円       |

※ 按分による支出がある場合は、領収書等の金額、按分率及び政務活動費の支出額をそれぞれ該当欄に記入すること。

整理番号 10-18

|    |       |    |       |    |       |  |
|----|-------|----|-------|----|-------|--|
| 決裁 | 会派代表者 | 阿部 | 経理責任者 | 廣田 | 経理担当者 |  |
|----|-------|----|-------|----|-------|--|

使途項目 サーチキー 支出証拠書

781 - 001

(会派名・議員氏名 ふじのくに県民クラブ -中澤 通訓)

|      |                                                                |            |            |
|------|----------------------------------------------------------------|------------|------------|
| 経費項目 | 調査研究費・研修費・広聴広報費・要請陳情等活動費・会議費・資料作成費・資料購入費・事務費・ <u>事務所費</u> ・人件費 |            |            |
| 内容   | 事務所駐車場代 ( 11月分 )                                               |            |            |
| 年月日  | 令和2年10月26日                                                     | ~ 令和 年 月 日 | 金額 5,000 円 |

|                                                                                                                                                                                                                                                                                                                                                                                                                                                                                                                                                                                                                                         |                  |          |    |          |  |   |       |  |    |          |  |   |       |            |
|-----------------------------------------------------------------------------------------------------------------------------------------------------------------------------------------------------------------------------------------------------------------------------------------------------------------------------------------------------------------------------------------------------------------------------------------------------------------------------------------------------------------------------------------------------------------------------------------------------------------------------------------|------------------|----------|----|----------|--|---|-------|--|----|----------|--|---|-------|------------|
| 目的                                                                                                                                                                                                                                                                                                                                                                                                                                                                                                                                                                                                                                      | 政務活動事務所で使用する駐車場代 |          |    |          |  |   |       |  |    |          |  |   |       |            |
| 使途                                                                                                                                                                                                                                                                                                                                                                                                                                                                                                                                                                                                                                      | —                |          |    |          |  |   |       |  |    |          |  |   |       |            |
| 政務活動・<br>県政との<br>関連性                                                                                                                                                                                                                                                                                                                                                                                                                                                                                                                                                                                                                    | —                |          |    |          |  |   |       |  |    |          |  |   |       |            |
| <<領収書貼付枠>><br><br><div style="text-align: center;">                     領 収 証 中澤通訓事務所様 No. _____<br/><br/>                     ★ ￥10,000 /<br/>                     但 駐車場代 /<br/>                     2年 10月 26日 上記正に領収いたしました                 </div> <table border="1" style="margin-top: 10px;"> <tr> <td>内訳</td> <td>税率</td> <td>金額(税抜税込)</td> </tr> <tr> <td></td> <td>%</td> <td>消費税額等</td> </tr> <tr> <td></td> <td>税率</td> <td>金額(税抜税込)</td> </tr> <tr> <td></td> <td>%</td> <td>消費税額等</td> </tr> </table> <div style="margin-top: 10px;"> <table border="1"> <tr> <td>取 入<br/>印 紙</td> </tr> </table> <p>コクヨ ヴァケ-1097</p> </div> |                  | 内訳       | 税率 | 金額(税抜税込) |  | % | 消費税額等 |  | 税率 | 金額(税抜税込) |  | % | 消費税額等 | 取 入<br>印 紙 |
| 内訳                                                                                                                                                                                                                                                                                                                                                                                                                                                                                                                                                                                                                                      | 税率               | 金額(税抜税込) |    |          |  |   |       |  |    |          |  |   |       |            |
|                                                                                                                                                                                                                                                                                                                                                                                                                                                                                                                                                                                                                                         | %                | 消費税額等    |    |          |  |   |       |  |    |          |  |   |       |            |
|                                                                                                                                                                                                                                                                                                                                                                                                                                                                                                                                                                                                                                         | 税率               | 金額(税抜税込) |    |          |  |   |       |  |    |          |  |   |       |            |
|                                                                                                                                                                                                                                                                                                                                                                                                                                                                                                                                                                                                                                         | %                | 消費税額等    |    |          |  |   |       |  |    |          |  |   |       |            |
| 取 入<br>印 紙                                                                                                                                                                                                                                                                                                                                                                                                                                                                                                                                                                                                                              |                  |          |    |          |  |   |       |  |    |          |  |   |       |            |

| 按分の理由             | 領収書金額(a) | 按分率(b) | 政務活動費支出額(a×b) |
|-------------------|----------|--------|---------------|
| 政務活動と後援会活動<br>で按分 | 10,000 円 | 1/2    | 5,000 円       |
|                   |          | %      |               |

※ 按分による支出がある場合は、領収書等の金額、按分率及び政務活動費の支出額をそれぞれ該当欄に記入すること。



整理番号 10-20

|    |       |    |       |    |       |  |
|----|-------|----|-------|----|-------|--|
| 決裁 | 会派代表者 | 阿部 | 経理責任者 | 廣田 | 経理担当者 |  |
|----|-------|----|-------|----|-------|--|

使途項目 サーチキー 支出証拠書

781 - 002

(会派名・議員氏名 ふじのくに県民クラブ -中澤 通訓)

|      |                                                                |   |          |
|------|----------------------------------------------------------------|---|----------|
| 経費項目 | 調査研究費・研修費・広聴広報費・要請陳情等活動費・会議費・資料作成費・資料購入費・事務費・ <u>事務所費</u> ・人件費 |   |          |
| 内容   | 光熱水費 (電気代)・水道代・(10月)                                           |   |          |
| 年月日  | 令和2年10月27日                                                     | ~ | 令和 年 月 日 |
| 金額   | 9451 円                                                         |   |          |

|                      |                  |
|----------------------|------------------|
| 目的                   | 政務活動事務所で使用する光熱水費 |
| 使途                   | —                |
| 政務活動・<br>県政との<br>関連性 | —                |
| 《領収書貼付枠》             |                  |

口座振替払済のお知らせ(電気料金等領収証)  
毎度お引立ていただきありがとうございます。  
令和2年10月分の電気料金を、口座振替により領収いたしました。

令和2年10月28日発行

| 振替内容        |                                    |
|-------------|------------------------------------|
| 振替年月日       | 令和2年10月27日                         |
| 合計領収金額      | 18,902円                            |
| 消費税等相当額(再掲) | 1,717円                             |
| 指定口座        | □座情報の表示を希望される場合は<br>担当窓口までご連絡ください。 |

■領収金額の内訳

| お客さま番号        | 日程    | 契約種別        | 額収金額  | 精算額等 | 初回引落割引額 | 記事 |
|---------------|-------|-------------|-------|------|---------|----|
| おなまえ          | 容量    | ご使用量 kWh/m3 | 円     | 円    | 円       |    |
| ナカザワ ジムシヨ キヨウ | 従量電灯B | 30          | 1697  | 137  | -55.00  |    |
|               | A     | 46          | 154   |      | -211.14 |    |
| ナカザワ ミチノリ     | 従量電灯B | 30          | 3854  | 447  | -55.00  |    |
|               | A     | 150         | 350   |      | -688.50 |    |
| ナカザワ ミチノリ     | 低圧電力  | 10          | 13351 | 491  | -757.35 |    |
|               | kW    | 165         | 1213  |      |         |    |

|                   |          |        |               |
|-------------------|----------|--------|---------------|
| 按分の理由             | 領収書金額(a) | 按分率(b) | 政務活動費支出額(a×b) |
| 政務活動と後援会活動<br>で按分 | 18902 円  | 1/2    | 9451 円        |
|                   |          | %      |               |

※ 按分による支出がある場合は、領収書等の金額、按分率及び政務活動費の支出額をそれぞれ該当欄に記入すること。

整理番号 10-2

|    |       |    |       |    |       |  |
|----|-------|----|-------|----|-------|--|
| 決裁 | 会派代表者 | 阿部 | 経理責任者 | 廣田 | 経理担当者 |  |
|----|-------|----|-------|----|-------|--|

使途項目 サーチキー 支出証拠書

780 - 003

(会派名・議員氏名 ふじのくに県民クラブ -中澤 通訓)

|      |                                                       |     |             |
|------|-------------------------------------------------------|-----|-------------|
| 経費項目 | 調査研究費・研修費・広聴広報費・要請陳情等活動費・会議費・資料作成費・資料購入費・事務費・事務所費・人件費 |     |             |
| 内容   | 事務所電話代 (NTT 10月請求分)                                   |     |             |
| 年月日  | 令和2年10月28日~令和                                         | 年月日 | 金額 36,945 円 |

|                      |                 |
|----------------------|-----------------|
| 目的                   | 政務活動に使用する事務所電話代 |
| 使途                   | —               |
| 政務活動・<br>県政との<br>関連性 | —               |

《領収書貼付枠》

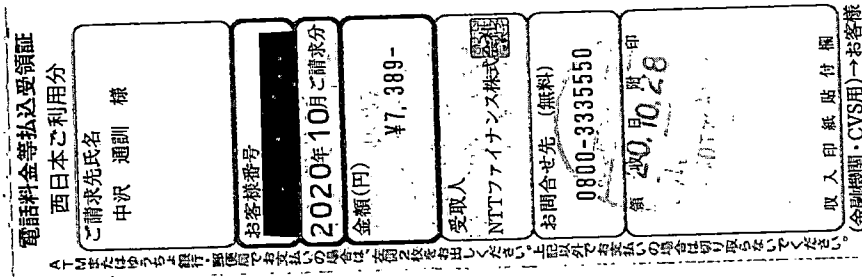

| 按分の理由             | 領収書金額(a) | 按分率(b) | 政務活動費支出額(a×b) |
|-------------------|----------|--------|---------------|
| 政務活動と後援会活動<br>で按分 | 7389 円   | 1/2    | 3694.5 円      |
|                   |          | %      |               |

※ 按分による支出がある場合は、領収書等の金額、按分率及び政務活動費の支出額をそれぞれ該当欄に記入すること。

整理番号 10-22

|    |       |      |       |      |       |  |
|----|-------|------|-------|------|-------|--|
| 決裁 | 会派代表者 | (阿部) | 経理責任者 | (廣田) | 経理担当者 |  |
|----|-------|------|-------|------|-------|--|

使途項目 サーチキー 支出証拠書

779 - 004

(会派名・議員氏名 ふじのくに県民クラブ - 中澤通訓)

|      |                                                            |     |           |
|------|------------------------------------------------------------|-----|-----------|
| 経費項目 | 調査研究費・研修費・ <u>広報費</u> ・要請等活動費・会議費・資料作成費・資料購入費・事務費・事務所費・人件費 |     |           |
| 内容   | サーバー費用(ホームページ用)                                            |     |           |
| 年月日  | 令和2年10月28日~令和                                              | 年月日 | 金額 16940円 |

|                      |                           |
|----------------------|---------------------------|
| 目的                   | ホームページ制作費・掲載をため           |
| 使途                   | 使用料                       |
| 政務活動・<br>県政との<br>関連性 | 県政のPR・問題提起し<br>県政と県民を結ぶため |

ご利用明細 スルガ銀行  
SURUGA bank  
ご来店ありがとうございます。  
お取引内容をご確認のうえ、お持ち帰りください。

|                                                                           |          |         |
|---------------------------------------------------------------------------|----------|---------|
| お取引内容                                                                     | ご利用年月日   | ご利用時間   |
| 振込                                                                        | 021028   | 11:01   |
| 銀行番号                                                                      | お取引店     | 科目      |
| 0700                                                                      | お取引金額    | *50,160 |
| ATM番号                                                                     | お取引内訳    | 手数料     |
| 0030                                                                      | 50000    | *660    |
| お取替番号                                                                     | 50000    | 50000   |
| 0507                                                                      | 00000000 |         |
| 説明コード                                                                     | *****    |         |
| 三菱UFJ銀行<br>横浜西口支店<br>口座番号 普通 5189475<br>受取人名 カ)ケイデーアイアイ<br>エフコミュニケーションズ 様 |          |         |
| 依頼人名 012009153925ナカサ<br>ワ ミナリ 様                                           |          |         |
| 電話番号 054-352-5641<br>CD手数料 *0                                             |          |         |

50160  
+ 660  
-----  
50820  
(12月~3月 4ヶ月分)  
 $50820 \times \frac{4}{12} = 16939.9$   
 $\approx 16940$

残 33880円は  
4月以降に

| 按分の理由            | 領収書金額(a) | 按分率(b) | 政務活動費支出額(a×b) |
|------------------|----------|--------|---------------|
| 全て政務活動にかかるものである。 | 16,940 円 | 100 %  | 16,940 円      |

※ 按分による支出がある場合は、領収書等の金額、按分率及び政務活動費の支出額をそれぞれ該当欄に記入すること。



ご請求年月日 2020年09月15日

〒 424-0821  
静岡県静岡市清水区相生町7-26

中沢みちのり事務所

中沢 通訓 様

株式会社KDDIウェブコミュニケーションズ  
〒107-0062  
東京都港区南青山2-26-1 南青山プライトスクエア10階  
Tel:0120-577-399 Fax:03-6756-9621  
お問い合わせ先 E-mail:accounting@cp.ad.jp



# 請求書

下記のとおりご請求申し上げます【電子決済(クレジットカード・pay-easy)】、【銀行振込】いずれかの方法でお支払いください。  
ご不明な点がございましたら、メール(accounting@cp.ad.jp)にてご連絡ください。

|                       |                  |                      |
|-----------------------|------------------|----------------------|
| 請求書番号<br>012009153925 | ご請求金額<br>¥50,160 | お支払期限<br>2020年11月10日 |
|-----------------------|------------------|----------------------|

### 【電子決済(クレジットカード・pay-easy)】

マイページ(<https://login.cpi.ad.jp/login.php>)にログイン後、請求一覧画面の<決済方法選択>ボタンからお手続きください。

### 【銀行振込】

■振込先:三菱UFJ銀行 横浜西口支店 普通 5189475 株式会社KDDIウェブコミュニケーションズ カ)ケイディーディーアイウェブコミュニケーションズ  
※振込手数料はお客様でご負担ください。

○振込名義が請求先登録名と異なる、同額請求が複数ある、複数の請求を合算でお振込みいただくなどの場合は「お振込み前に」  
マイページの請求一覧画面の<振込明細フォームへ>ボタン、またはCPIホームページ<振込明細フォーム>  
(<https://www.cpi.ad.jp/payment-form/>)より、お支払い内容に関する情報をご確認ください。

### ご請求内訳

ドメイン名: nakazawa-m.com  
ご契約期間:2020年12月01日~ 2021年11月30日

| *サービス費名*                      | 請求対象期間                    | 単価     | 数量 | 契約期間 | 金額      |
|-------------------------------|---------------------------|--------|----|------|---------|
| サーバー費用<br>(シェアードプラン X10/12ヶ月) | 2020年12月01日 ~ 2021年11月30日 | ¥3,800 | 1  | 12   | ¥45,600 |
| <小計>                          |                           |        |    |      | ¥45,600 |
| 消費税額(10%)                     |                           |        |    |      | ¥4,560  |
| <合計>                          |                           |        |    |      | ¥50,160 |



整理番号 10-23

|    |       |    |       |    |       |
|----|-------|----|-------|----|-------|
| 決裁 | 会派代表者 | 阿部 | 経理責任者 | 廣田 | 経理担当者 |
|----|-------|----|-------|----|-------|

使途項目 サーチキー 支出証拠書

779 - 004

(会派名・議員氏名 ふじのくに県民クラブ - 中澤通訓)

|      |                                                     |           |            |
|------|-----------------------------------------------------|-----------|------------|
| 経費項目 | 調査研究費・研修費・広報報費・要請情報活動費・会議費・資料作成費・資料購入費・事務費・事務所費・人件費 |           |            |
| 内容   | SDカード                                               |           |            |
| 年月日  | 令和2年10月29日                                          | ～令和 年 月 日 | 金額 1,647 円 |

|                      |             |
|----------------------|-------------|
| 目的                   | デジタル化のSDカード |
| 使途                   | カード購入       |
| 政務活動・<br>県政との<br>関連性 | 記録用として必要    |

《領収書貼付枠》



領収書

様

¥1,647

(内消費税等 ¥149)  
内訳 現金 ¥1,647

2020年10月29日 (木)

株式会社ノジマ 045-228-3546



お買上げ日 2020年10月29日 15:03  
ご購入店 新静岡セノバ  
TEL 054-659-3301  
販売員 070627<070627>  
ご購入店 086 伝票No. 032198

1 22 SDカード  
HUSDH326CL10 4984279232361  
1.647 x 1 内 1,647  
軽印は軽減税率(8%)適用商品(内税)  
税込価格計 ¥1,647

税別本体価格計(10.0%) ¥1,498  
消費税(10.0%) ¥149

合計 ¥1,647  
現金 ¥1,647  
お預り ¥2,000  
お釣り ¥353

支払者：中澤通訓 但し書：SDカード

| 按分の理由            | 領収書金額(a) | 按分率(b) | 政務活動費支出額(a×b) |
|------------------|----------|--------|---------------|
| 全て政務活動にかかるものである。 | 1,647 円  | 100 %  | 1,647 円       |

※ 按分による支出がある場合は、領収書等の金額、按分率及び政務活動費の支出額をそれぞれ該当欄に記入すること。

整理番号 10-29

|    |       |    |       |    |       |  |
|----|-------|----|-------|----|-------|--|
| 決裁 | 会派代表者 | 阿部 | 経理責任者 | 廣田 | 経理担当者 |  |
|----|-------|----|-------|----|-------|--|

使途項目 サーキー

支出証拠書

780 - 003

(会派名・議員氏名 ふじのくに県民クラブ -中澤 通訓)

|      |                                                      |     |           |
|------|------------------------------------------------------|-----|-----------|
| 経費項目 | 調査研究費・研修費・広聴広報費・要請接待活動費・会議費・資料作成費・資料購入費・事務費・事務所費・人件費 |     |           |
| 内容   | 携帯電話代 (au 9月請求分) (毎月10日振替)                           |     |           |
| 年月日  | 令和2年10月12日~令和                                        | 年月日 | 金額 9240 円 |

|                      |                |
|----------------------|----------------|
| 目的                   | 政務活動に使用する携帯電話代 |
| 使途                   | —              |
| 政務活動・<br>県政との<br>関連性 | —              |

《領収書貼付枠》

利用料金のご案内 CONFIRMATION OF CREDIT PA

郵便区内特別  
424-0828 清水区 千歳町 7-18  
静岡県 静岡市  
中澤 通訓 様

02 20107137#-09A-T11M9AA

KDDIをご利用いただきまして誠にありがとうございます。

ご利用年月 BILLING PERIOD 2020年 8月

振替日(注1) DUE DATE ご利用クレジット会社の  
規約に基づく振替日

ご利用料金 TOTAL AMOUNT DUE 18,481円

クレジットカード番号 CREDIT CARD No. [REDACTED]

ご請求コード CUSTOMER CODE [REDACTED]

|                     |          |        |               |
|---------------------|----------|--------|---------------|
| 按分の理由<br>政務活動と私用で按分 | 領収書金額(a) | 按分率(b) | 政務活動費支出額(a×b) |
|                     | 18481 円  | 1/2 %  | 9240 円        |

※ 按分による支出がある場合は、領収書等の金額、按分率及び政務活動費の支出額をそれぞれ該当欄に記入すること。

|    |   |   |    |
|----|---|---|----|
| 10 | 2 | 8 | 4  |
| 10 | 2 | 8 | 12 |
| 10 | 2 | 8 | 12 |
| 10 | 2 | 8 | 15 |
| 10 | 2 | 8 | 16 |
| 10 | 2 | 8 | 18 |
| 10 | 2 | 8 | 19 |
| 11 | 2 | 8 | 20 |
| 10 | 2 | 8 | 23 |
| 10 | 2 | 8 | 23 |
| 10 | 2 | 8 | 29 |
| 10 | 2 | 8 | 29 |
| 10 | 2 | 8 | 29 |
| 10 | 2 | 8 | 29 |
| 10 | 2 | 8 | 29 |
| 10 | 2 | 9 | 7  |
| 10 | 2 | 9 | 7  |
| 10 | 2 | 9 | 10 |
| 10 | 2 | 9 | 15 |

au電話利用料

18481

|     | 年月日     |
|-----|---------|
| ←13 | 2-10-05 |
| ←14 | 2-10-07 |
| ←15 | 2-10-07 |
| ←16 | 2-10-12 |
| ←17 | 2-10-13 |
| ←18 | 2-10-13 |
| ←19 | 2-10-13 |
| ←20 | 2-10-15 |
| ←21 | 2-10-28 |
| ←22 | 2-11-02 |
| ←23 | 2-11-02 |
| ←24 |         |

(シビユウジニズ) | 自払 | 103,076

整理番号 10-25

|    |       |      |       |      |       |  |
|----|-------|------|-------|------|-------|--|
| 決裁 | 会派代表者 | (阿部) | 経理責任者 | (廣田) | 経理担当者 |  |
|----|-------|------|-------|------|-------|--|

使途項目 サーチキー 支出証拠書

774 - 003

( 会派名・議員氏名 ふじのくに県民クラブ - 中澤通訓 )

|      |                                                      |    |         |
|------|------------------------------------------------------|----|---------|
| 経費項目 | 調査研究費・研修費・広聴広報費・要請情報活動費・会議費・資料作成費・資料購入費・事務費・事務所費・人件費 |    |         |
| 内容   | 県庁にて調査                                               |    |         |
| 年月日  | 令和2年10月13日~令和2年10月30日                                | 金額 | 3,960 円 |

|                                                                                                                                                              |                                                                                                                                                                                                                                                         |
|--------------------------------------------------------------------------------------------------------------------------------------------------------------|---------------------------------------------------------------------------------------------------------------------------------------------------------------------------------------------------------------------------------------------------------|
| 目的<br>(該当項目に丸印)                                                                                                                                              | 部局事業ヒアリング・地元要望活動・会派内調整打合せ・政務活動資料の整理                                                                                                                                                                                                                     |
| 使途<br>(該当項目に丸印)                                                                                                                                              | (交通費)・宿泊費・駐車料                                                                                                                                                                                                                                           |
| 政務活動・<br>県政との<br>関連性<br>(該当項目に丸印)                                                                                                                            | <ul style="list-style-type: none"> <li>議会・委員会等質問のため、関係部局の事業・主要施策等を確認する。</li> <li>地元要望に関連する部局の事業内容や取組方針・進捗状況などを確認する。</li> <li>確認した事業の内容や進捗状況を元に、議会・委員会等の質問に反映する。</li> <li>議案の審議に必要な情報として、県施策の状況を確認する。</li> <li>会派内で県施策等に関する検討を行い、意見の調整・集約を行う。</li> </ul> |
| <<領収書貼付枠>><br><div style="text-align: center; margin-top: 20px;">  </div> |                                                                                                                                                                                                                                                         |

| 按分の理由            | 領収書金額(a) | 按分率(b) | 政務活動費支出額(a×b) |
|------------------|----------|--------|---------------|
| 全て政務活動にかかるものである。 | 3,960 円  | 100 %  | 3,960 円       |

※ 按分による支出がある場合は、領収書等の金額、按分率及び政務活動費の支出額をそれぞれ該当欄に記入すること。

別紙

| No. | 月日                | 用件     | 金額(円) |
|-----|-------------------|--------|-------|
| 1   | <del>10月13日</del> |        |       |
| 2   | 10月13日            | 文化観光   | 660   |
| 3   | 月14日              | 中部横断道  | 660   |
| 4   | 月15日              | 中部農林管内 | 660   |
| 5   | 月16日              | 教委     | 660   |
| 6   | <del>月27日</del>   |        |       |
| 7   | 月27日              | 11-2 此 | 660   |
| 8   | 月30日              | 整理     | 660   |
| 9   | 月 日               |        |       |
| 10  | 月 日               |        |       |
| 11  | 月 日               |        |       |
| 12  | 月 日               |        |       |
| 13  | 月 日               |        |       |
| 14  | 月 日               |        |       |
| 15  | 月 日               |        |       |
| 16  | 月 日               |        |       |
| 17  | 月 日               |        |       |
| 18  | 月 日               |        |       |
| 19  | 月 日               |        |       |
| 20  | 月 日               |        |       |
| 合 計 |                   |        | 3960  |

3960







整理番号 10-26

|    |       |    |       |    |       |  |
|----|-------|----|-------|----|-------|--|
| 決裁 | 会派代表者 | 阿部 | 経理責任者 | 廣田 | 経理担当者 |  |
|----|-------|----|-------|----|-------|--|

使途項目 サーチキー

支出証拠書

782 - 001

(会派名・議員氏名 ふじのくに県民クラブ - 中澤 通訓)

|      |                                                              |   |            |
|------|--------------------------------------------------------------|---|------------|
| 経費項目 | 調査研究費・研修費・広聴広報費・要請請等活動費・会議費・資料作成費・資料購入費・事務費・事務所費・ <u>人件費</u> |   |            |
| 内容   | 職員給与 (10月分)                                                  |   |            |
| 年月日  | 令和2年10月1日                                                    | ~ | 令和2年10月30日 |
| 金額   | 52657 円                                                      |   |            |

|                      |                |
|----------------------|----------------|
| 目的                   | 政務活動を補助する職員を雇用 |
| 使途                   | —              |
| 政務活動・<br>県政との<br>関連性 | —              |

《領収書貼付枠》

給料支払明細書  
(2年10月分)

殿

| 労働日数 | 労働時間  | 所定時間外労働 | 給<br>基<br>本<br>給<br>金 | 所定時間外賃金 | 家族手当 | 交通費 | 合計     | 健康保険料 | 介護保険料 | 厚生年金 | 雇用保険料 | 所得税 | 住民税 | 前払金 | 合計     | 差引支給額  |
|------|-------|---------|-----------------------|---------|------|-----|--------|-------|-------|------|-------|-----|-----|-----|--------|--------|
| 119  | 119時間 |         | 105315                |         |      |     | 105315 |       |       |      |       |     |     |     | 105315 | 105315 |

(事業所名)

119時間 × 885円 = 105,315円

|                   |          |         |               |
|-------------------|----------|---------|---------------|
| 按分の理由             | 領収書金額(a) | 按分率(b)  | 政務活動費支出額(a×b) |
| 政務活動と後援会活動<br>で按分 | 105315 円 | 1 / 2 % | 52657 円       |

※ 按分による支出がある場合は、領収書等の金額、按分率及び政務活動費の支出額をそれぞれ該当欄に記入すること。

政務活動事務雇用者出勤簿

|        |     |            |
|--------|-----|------------|
| 10 月 分 | 氏 名 | [Redacted] |
|--------|-----|------------|

|          |                               |
|----------|-------------------------------|
| 政務活動業務内容 | 政務活動関係書類作成 政務活動事務処理・事務連絡・来客応対 |
|----------|-------------------------------|

| 日  | 曜日 | 日 付 区 分 (○等で表示)         | 勤務時間数 |
|----|----|-------------------------|-------|
| 1  | 木  | ○勤務日・休日(非勤務日を含む)・年次有給休暇 | 5     |
| 2  | 金  | ○勤務日・休日(非勤務日を含む)・年次有給休暇 | 6     |
| 3  | 土  | ・勤務日・休日(非勤務日を含む)・年次有給休暇 |       |
| 4  | 日  | ・勤務日・休日(非勤務日を含む)・年次有給休暇 |       |
| 5  | 月  | ・勤務日・休日(非勤務日を含む)・年次有給休暇 |       |
| 6  | 火  | ・勤務日・休日(非勤務日を含む)・年次有給休暇 |       |
| 7  | 水  | ○勤務日・休日(非勤務日を含む)・年次有給休暇 | 6     |
| 8  | 木  | ○勤務日・休日(非勤務日を含む)・年次有給休暇 | 6     |
| 9  | 金  | ○勤務日・休日(非勤務日を含む)・年次有給休暇 | 6     |
| 10 | 土  | ・勤務日・休日(非勤務日を含む)・年次有給休暇 |       |
| 11 | 日  | ・勤務日・休日(非勤務日を含む)・年次有給休暇 |       |
| 12 | 月  | ○勤務日・休日(非勤務日を含む)・年次有給休暇 | 6     |
| 13 | 火  | ○勤務日・休日(非勤務日を含む)・年次有給休暇 | 6     |
| 14 | 水  | ○勤務日・休日(非勤務日を含む)・年次有給休暇 | 6     |
| 15 | 木  | ○勤務日・休日(非勤務日を含む)・年次有給休暇 | 6     |
| 16 | 金  | ○勤務日・休日(非勤務日を含む)・年次有給休暇 | 6     |
| 17 | 土  | ・勤務日・休日(非勤務日を含む)・年次有給休暇 |       |
| 18 | 日  | ・勤務日・休日(非勤務日を含む)・年次有給休暇 |       |
| 19 | 月  | ○勤務日・休日(非勤務日を含む)・年次有給休暇 | 6     |
| 20 | 火  | ○勤務日・休日(非勤務日を含む)・年次有給休暇 | 6     |
| 21 | 水  | ○勤務日・休日(非勤務日を含む)・年次有給休暇 | 6     |
| 22 | 木  | ○勤務日・休日(非勤務日を含む)・年次有給休暇 | 6     |
| 23 | 金  | ○勤務日・休日(非勤務日を含む)・年次有給休暇 | 6     |
| 24 | 土  | ・勤務日・休日(非勤務日を含む)・年次有給休暇 |       |
| 25 | 日  | ・勤務日・休日(非勤務日を含む)・年次有給休暇 |       |
| 26 | 月  | ○勤務日・休日(非勤務日を含む)・年次有給休暇 | 6     |
| 27 | 火  | ○勤務日・休日(非勤務日を含む)・年次有給休暇 | 6     |
| 28 | 水  | ○勤務日・休日(非勤務日を含む)・年次有給休暇 | 6     |
| 29 | 木  | ○勤務日・休日(非勤務日を含む)・年次有給休暇 | 6     |
| 30 | 金  | ○勤務日・休日(非勤務日を含む)・年次有給休暇 | 6     |
| 31 | 土  | ・勤務日・休日(非勤務日を含む)・年次有給休暇 |       |
| 計  |    |                         | 119   |

上記のとおり雇用したことを証明する。

平成2年10月30日  
ふじのくに県民クラブ 中津海部支部  
[Redacted Signature]

\* 証明は、雇用主が署名して押印する。

整理番号 16-27

|    |       |      |       |      |       |  |
|----|-------|------|-------|------|-------|--|
| 決裁 | 会派代表者 | (阿部) | 経理責任者 | (廣田) | 経理担当者 |  |
|----|-------|------|-------|------|-------|--|

使途項目 サーチャキー

支出証拠書 (自動車燃料代)

780 - 004

【 10 月分】 (会派名・議員氏名 ふじのくに県民クラブ・中澤通訓)

| 区分   | 前回給油(領収書貼付分) A | 今回(直近の)給油 B | 総走行距離 C=B-A |
|------|----------------|-------------|-------------|
| 年月日  | 年 月 日          | 年 月 日       |             |
| 走行距離 | km             | km          | km          |

(経費項目別充当額)

| 経費項目 | 走行距離 (km) | 積算方法 ※              | 充当額 (円) |
|------|-----------|---------------------|---------|
| 事務費  | 1184      | 18 円 × 1184 km / km | 21,312  |

※単価による充当方式 : 単価 (円) × 走行距離 (km)

※領収書による充当方式

・積上げ方式 : 領収書金額 (円) × 走行距離 (km) / 総走行距離 (上記C) (km)

・充当限度割合による按分 : 領収書金額 (円) × 充当限度割合

《支払証明》上記のとおり支払った (充当した) ことを証明します。 議員氏名 中澤通訓

《領収書貼付枠》

|                               |          |        |               |
|-------------------------------|----------|--------|---------------|
| 按分の理由<br>全て政務活動にかかる<br>ものである。 | 領収書金額(a) | 按分率(b) | 政務活動費支出額(a×b) |
|                               | 21,312 円 | 100 %  | 21,312 円      |

※ 按分による支出がある場合は、領収書等の金額、按分率及び政務活動費の支出額をそれぞれ該当欄に記入すること。

