

整理番号 10-1

決裁	会派代表者	阿部	経理責任者	廣田	経理担当者	
----	-------	----	-------	----	-------	--

使途項目 サーチキー 支出証拠書

782 - 001

(会派名・議員氏名 ふじのくに県民クラブ - 沢田智文)

経費項目	調査研究費・研修費・広報広報費・要請等活動費・会議費・資料作成費・資料購入費・事務費・事務所費・人件費		
内容	事務員雇用 [redacted] 10/3		
年月日	令和2年9月1日~令和2年9月30日	金額	28,000円

目的	政務活動を補助する職員を雇用
使途	9月分給与
政務活動・ 県政との 関連性	-

<<領収書貼付枠>>

給与支払明細書

令和2年9月分

氏名 [redacted]

給与	通勤手当	支給額合計	控除額			差引支給額
			所得税	雇用 保険料	控除額 合計	
円 48,000	円 0	円 48,000	円 0	円 0	円 0	円 48,000

受領印 [redacted]
受領日 10月3日

按分の理由	領収書金額(a)	按分率(b)	政務活動費支出額(a×b)
雇用実績表に基づき按分する	48,000円	28/48	28,000円
		%	

※ 按分による支出がある場合は、領収書等の金額、按分率及び政務活動費の支出額をそれぞれ該当欄に記入すること。

雇用実績表

9 月 分	氏 名	
-------	-----	--

日	曜日	雇 用 時間数	うち政務活動費 業務時間数	政 務 活 動 業 務 内 容
1	火			
2	水			
3	木			
4	金	6	4	電話対応 文書整理 来客対応
5	土			
6	日			
7	月	6	3	電話対応 文書整理 来客対応
8	火			
9	水			
10	木			
11	金	6	4	電話対応 文書整理 来客対応
12	土			
13	日			
14	月	6	4	電話対応 文書整理 来客対応
15	火			
16	水			
17	木			
18	金	6	3	電話対応 文書整理 来客対応
19	土			
20	日			
21	月	6	4	電話対応 文書整理 来客対応
22	火			
23	水			
24	木			
25	金	6	3	電話対応 文書整理 来客対応
26	土			
27	日			
28	月	6	3	電話対応 文書整理 来客対応
29	火			
30	水			
計		(A) 48	(B) 28	

上記のとおり雇用したことを証明する。

令和 2 年 10 月 2 日
ふじのくに県民クラブ 沢田 智 文 



[政務活動費充当計算]・・・①又は②の算式を用いて、政務活動費充当分を算出する。

①(B) [時間 分] × 単価 [円] = 円

②総支給額 [48,000 円] × (B) 28 / 48 (A) = 28,000円

* 証明は、雇用主が署名して押印する。

整理番号 10-2

決裁	会派代表者		経理責任者		経理担当者	
----	-------	---	-------	---	-------	---

使途項目 サーチキー 支出証拠書

782 - 001

(会派名・議員氏名 ふじのくに県民クラブ - 沢田智文)

経費項目	調査研究費・研修費・広聴広報費・要請陳情等活動費・会議費・資料作成費・資料購入費・事務費・事務所費・ <u>人件費</u>		
内 容	事務員雇用 		
年 月 日	令和2年 9月 1日~令和2年 9月30日	金 額	42,000円

目 的	政務活動を補助する職員を雇用
使 途	9月分給与
政務活動・ 県政との 関連性	-

《領収書貼付枠》

給与支払明細書

令和2年 9月分

氏名 

給 与	通勤手当	支給額合計	控 除 額			差引支給額
			所 得 税	雇 用 保 険 料	控 除 額 合 計	
円 72,000	円 0	円 72,000	円 0	円 0	円 0	円 72,000
					受領印	
					受領日	10月3日

按分の理由	領収書金額(a)	按分率(b)	政務活動費支出額(a×b)
雇用実績表に基づき按 分する	72,000円	42/72	42,000円
		%	

※ 按分による支出がある場合は、領収書等の金額、按分率及び政務活動費の支出額をそれぞれ該当欄に記入すること。

雇用実績表

9 月 分	氏 名	
-------	-----	--

日	曜日	雇 用 時間数	うち政務活動費 業務時間数	政 務 活 動 業 務 内 容
1	火			
2	水			
3	木	6	4	電話対応 文書整理 来客対応
4	金	6	4	電話対応 文書整理 来客対応
5	土			
6	日			
7	月	6	3	電話対応 文書整理 来客対応
8	火			
9	水			
10	木	6	4	電話対応 文書整理 来客対応
11	金	6	4	電話対応 文書整理 来客対応
12	土			
13	日			
14	月	6	3	電話対応 文書整理 来客対応
15	火			
16	水			
17	木	6	3	電話対応 文書整理 来客対応
18	金	6	4	電話対応 文書整理 来客対応
19	土			
20	日			
21	月	6	3	電話対応 文書整理 来客対応
22	火			
23	水			
24	木	6	3	電話対応 文書整理 来客対応
25	金	6	3	電話対応 文書整理 来客対応
26	土			
27	日			
28	月	6	4	電話対応 文書整理 来客対応
29	火			
30	水			
計	(A) 72	(B) 42		

上記のとおり雇用したことを証明する。

令和 2 年 10 月 2 日
ふじのくに県民クラブ 沢田智 

[政務活動費充当計算]・・・①又は②の算式を用いて、政務活動費充当分を算出する。

①(B){ 時間 分}×単価{ 円}= 円

②総支給額{ 72,000 円}×(B)42 / 72(A) = 42,000 円

* 証明は、雇用主が署名して押印する。

整理番号 10-3

決裁	会派代表者	阿部	経理責任者	廣田	経理担当者	
----	-------	----	-------	----	-------	--

使途項目 サーチキー 支出証拠書

774 - 003

(会派名・議員氏名 ふじのくに県民クラブ - 沢田智文)

経費項目	調査研究費・研修費・広聴広報費・要請等活動費・会議費・資料作成費・資料購入費・事務費・事務所費・人件費		
内容	静岡県教職員組合との意見交換		
年月日	令和2年10月7日~令和2年10月7日	金額	3,860円

目的 (該当項目に丸印)	部局事業ヒアリング・ <u>地元要望活動</u> ・会派内調整打合せ・政務活動資料の整理
使途 (該当項目に丸印)	<u>交通費</u> ・ <u>宿泊費</u> ・ <u>駐車料</u> (磐田⇄静岡)
政務活動・ 県政との 関連性 (該当項目に丸印)	<ul style="list-style-type: none"> 議会・委員会等質問のため、関係部局の事業・主要施策等を確認する。 <input type="checkbox"/> 地元要望に関連する部局の事業内容や取組方針・進捗状況などを確認する。 確認した事業の内容や進捗状況を元に、議会・委員会等の質問に反映する。 <input type="checkbox"/> 議案の審議に必要な情報として、県施策の状況を確認する。 会派内で県施策等に関する検討を行い、意見の調整・集約を行う。

《領収書貼付枠》

ご利用ありがとうございます。
利用証明書



料金所(自) 磐田
料金所(至) 静岡

20年10月 7日
9時29分

通行料金 ¥1,830-
(ETC/レゾット)

車種 1

取扱番号 A37010-072018-942630 **確**

※通行料金は消費税率10%対象です。
※本利用証明書はETC利用照会サービスで印字されたものです。

ご利用ありがとうございます。
利用証明書



料金所(自) 静岡
料金所(至) 磐田

20年10月 7日
11時25分

通行料金 ¥1,830-
(ETC/レゾット)

車種 1

取扱番号 A37010-072018-943539 **確**

※通行料金は消費税率10%対象です。
※本利用証明書はETC利用照会サービスで印字されたものです。

□□□□□□□□□□□□□□□□
□ 毎度ありがとうございます □
□ リブレ馬淵第1駐車場 □
□ リブレ株式会社 □
□□□□□□□□□□□□□□□□

領収証

入庫日時 2020年10月07日 09時40分
出庫日時 2020年10月07日 10時11分
No.01-000132 車室11-006380

駐車料金(一般) 200円

料金計 200円

投入現金 200円
釣銭額 0円

按分の理由	領収書金額(a)	按分率(b)	政務活動費支出額(a×b)
全て政務活動にかかるものである。	3,860円	100%	3,860円

※ 按分による支出がある場合は、領収書等の金額、按分率及び政務活動費の支出額をそれぞれ該当欄に記入すること。

整理番号 10-4

決裁	会派代表者		経理責任者		経理担当者	
----	-------	---	-------	---	-------	---

使途項目 サーチキー 支出証拠書

774 - 003

(会派名・議員氏名 ふじのくに県民クラブ - 沢田智文)

経費項目	調査研究費・研修費・広聴広報費・要請等活動費・会議費・資料作成費・資料購入費・事務費・事務所費・人件費		
内容	関係部局ヒアリング・期成同盟会要望意見交換		
年月日	令和2年10月15日～令和2年10月15日	金額	3,550円

目的 (該当項目に丸印)	部局事業ヒアリング・地元要望活動・会派内調整打合せ・政務活動資料の整理
使途 (該当項目に丸印)	交通費・宿泊費・駐車料 (磐田⇒静岡⇒袋井)
政務活動・ 県政との 関連性 (該当項目に丸印)	<ul style="list-style-type: none"> 議会・委員会等質問のため、関係部局の事業・主要施策等を確認する。 地元要望に関連する部局の事業内容や取組方針・進捗状況などを確認する。 確認した事業の内容や進捗状況を元に、議会・委員会等の質問に反映する。 議案の審議に必要な情報として、県施策の状況を確認する。 会派内で県施策等に関する検討を行い、意見の調整・集約を行う。

《領収書貼付枠》

往路：自宅－磐田IC－静岡IC－県庁
復路：県庁－静岡IC－袋井IC－袋井土木事務所－自宅

<p>ご利用ありがとうございます。</p> <p>利用証明書</p>  <p>料金所(自) 磐田 料金所(至) 静岡</p> <p>20年10月15日 8時45分</p> <hr/> <p>通行料金 ¥1,830- (ETC/レゾット)</p> <p>車種 1</p> <p>取扱番号 A38010-157022-931634 確</p> <p><small>※通行料金は消費税率10%対象です。 ※本利用証明書はETC利用照会サービスで印字されたものです。</small></p>	<p>ご利用ありがとうございます。</p> <p>利用証明書</p>  <p>料金所(自) 静岡 料金所(至) 袋井</p> <p>20年10月15日 13時4分</p> <hr/> <p>通行料金 ¥1,720- (ETC/レゾット)</p> <p>車種 1</p> <p>取扱番号 A38010-157022-932236 確</p> <p><small>※通行料金は消費税率10%対象です。 ※本利用証明書はETC利用照会サービスで印字されたものです。</small></p>
--	--

按分の理由	領収書金額(a)	按分率(b)	政務活動費支出額(a×b)
全て政務活動にかかるものである。	3,550円	100%	3,550円

※ 按分による支出がある場合は、領収書等の金額、按分率及び政務活動費の支出額をそれぞれ該当欄に記入すること。

整理番号 10-5

決裁	会派代表者	阿部	経理責任者	廣田	経理担当者	
----	-------	----	-------	----	-------	--

使途項目 サーチキー 支出証拠書

779 - 003

(会派名・議員氏名 ふじのくに県民クラブ - 沢田智文)

経費項目	調査研究費・研修費・ <u>広聴広報費</u> ・要請陳情等活動費・会議費・資料作成費・資料購入費・事務費・事務所費・人件費		
内容	浜松エフエム放送の番組料		
年月日	令和2年10月15日~令和2年10月15日	金額	36,960円

目的	ラジオ番組にて県政広報
使途	番組料金
政務活動・ 県政との 関連性	ラジオにて、県政について広報することで県民に身近に感じてもらう。

《領収書貼付枠》

ご利用明細 **静岡銀行**

ご利用ありがとうございます。
内容をご確認いただきお持ち帰りください。

年月日	振替先店番・科目・口座番号	065
02 10 15		
銀行番号	店番号	科目
		口座番号
お取扱店	お取引内容	お取引金額
0128	お引出し	¥36,300
お取扱枚数	*****	
おつり	残	高

キャッシング	手数料	時刻
	¥660	11:06:08.4

お取引先
HAMAMATSU WASHINKIN
メンテナンス
普通 698431
HAMAMATSU FIDELITY SOKU (カ) 様
サワタ トモミ 様
TEL.0538-36-1080

06.520.38 (裏面もご覧ください)

按分の理由	領収書金額(a)	按分率(b)	政務活動費支出額(a×b)
全て政務活動にかかるものである。	36,960円	100%	36,960円

※ 按分による支出がある場合は、領収書等の金額、按分率及び政務活動費の支出額をそれぞれ該当欄に記入すること。

整理番号 10-6

決裁	会派代表者	(阿部)	経理責任者	(廣田)	経理担当者	
----	-------	------	-------	------	-------	--

使途項目 サーチキー 支出証拠書

774 - 003

(会派名・議員氏名 ふじのくに県民クラブ - 沢田智文)

経費項目	調査研究費・研修費・広聴広報費・要請等活動費・会議費・資料作成費・資料購入費・事務費・事務所費・人件費		
内容	会派によるリニア新幹線長野大鹿村視察意見交換		
年月日	令和2年10月20日~令和2年10月20日	金額	15,160円

目的 (該当項目に丸印)	会派によるリニア新幹線長野大鹿村視察意見交換		
使途 (該当項目に丸印)	交通費・宿泊費・駐車料 (磐田⇄静岡)		
政務活動・ 県政との 関連性 (該当項目に丸印)	<ul style="list-style-type: none"> 議会・委員会等質問のため、関係部局の事業・主要施策等を確認する。 地元要望に関連する部局の事業内容や取組方針・進捗状況などを確認する。 確認した事業の内容や進捗状況を元に、議会・委員会等の質問に反映する。 議案の審議に必要な情報として、県施策の状況を確認する。 会派内で県施策等に関する検討を行い、意見の調整・集約を行う。 		

《領収書貼付枠》

<p>ご利用ありがとうございます。</p> <p>利用証明書</p>  <p>料金所(自) 磐田 料金所(至) 静岡</p> <p>20年10月20日 8時26分</p> <hr/> <p>通行料金 ¥1,830- (ETC利用)</p> <p>車種 1</p> <p>取扱番号 A39010-203980-707232 (確)</p> <p><small>※通行料金は消費税10%対象です。 ※本利用証明書はETC利用照会サービスで印字されたものです。</small></p>	<p>ご利用ありがとうございます。</p> <p>利用証明書</p>  <p>料金所(自) 静岡 料金所(至) 磐田</p> <p>20年10月20日 21時22分</p> <hr/> <p>通行料金 ¥1,830- (ETC利用)</p> <p>車種 1</p> <p>取扱番号 A39010-203980-708735 (確)</p> <p><small>※通行料金は消費税10%対象です。 ※本利用証明書はETC利用照会サービスで印字されたものです。</small></p>
---	--

--- 領収書 ---
株式会社ユアー・パーキング
静岡市鷹匠第1駐車場(YP0245)
機台No.2451 駐車位置No.007
入車 2020/10/20 08:48
出車 2020/10/20 19:56
ご利用金額 1500円
投入金額 1500円
領収金額 1500円
おつり 0円
ご利用ありがとうございました
ご利用に関するお問い合わせは
0120-892-816までご連絡下さい

按分の理由	領収書金額(a)	按分率(b)	政務活動費支出額(a×b)
全て政務活動にかかるものである。	15,160円	100%	15,160円

※ 按分による支出がある場合は、領収書等の金額、按分率及び政務活動費の支出額をそれぞれ該当欄に記入すること。

領収書

沢田 智文 様

¥ 10,000 - (税込)



但し リニアPT視察バス代として
令和 2 年 10 月 22 日 上記正に領収いたしました。

静岡県議会 ふじのくに県民クラブ
会長 阿部 卓也



※ バス会社への支払いについて

ふじのくに県民クラブ 会派支出証換り書 2 年 10 月 整理番号 10-9 参照

決裁	会派代表者		経理責任者		経理担当者	
<p>県外調査概要書</p> <p>令和2年10月20日</p> <p>会派名・議員氏名ふじのくに県民クラブ 沢田智文</p>						
目的	<ul style="list-style-type: none"> ・リニア中央新幹線南アルプストンネル長野県工区の状況を把握するため。 ・塩坂邦雄氏を講師に招き、リニア工事に関係する南アルプスの地質や水系について研修するため。 					
年月日	令和2年10月20日					
場所	長野県下伊那郡大鹿村					
内容	<p>1 行程 別紙のとおり</p> <p>2 応対者 別紙のとおり</p> <p>3 聴取内容 別紙のとおり</p> <p>4 県政への反映 トンネル工事に伴う発生土の仮置き場を見たが、本県とは違い土砂置き場が広がった。そのため盛土の高さは高くても15m程度であったが、本県は65m程だと言われている。災害が起きた場合、地域住民や河川流域住民の安全が守られるのか十分な検討が必要であると感じた。本県は、リニア新幹線トンネル工事に対し、県や県議会が主体的に検討を重ねてきているため、長野県や議会との温度差を改めて感じた。今後もトンネル工事に伴う本県の課題については継続して理解を深め、県政に生かしていきたい。</p>					

7 視察内容と考察

(1) 塩坂先生のお話から

- ・南アルプスの地質の特殊性

南アルプスは畑薙山断層が南北に、中央構造線が東西に走り、たいへん複雑でもろい構造の場所。

- ・四万十層群赤石帯 砂岩、粘板岩
中古生層秩父帯 チャート、緑石岩

瀬戸川層群 花崗岩、変成岩

- ・駿河湾沖、南海トラフから押され続けて隆起している。

- ・トンネル湧水について

- ・地下水の行方について

- ・重金属を含んだ土壌と処理について

- ・地下水の調査方法について

(2) 大鹿村について

人口 1000 人足らずの南アルプスに抱かれた静かな村。伝統の大鹿歌舞伎を継承している。中央自動車道松川 IC から 20km ほど山に入る。

中央構造線が村の中心を走り、「中央構造線博物館」がある。

小渋ダムに沿った山道は狭く曲がりくねっている。リニア残土運搬のために拡幅工事や法面の補強工事が 4 区間で行われている。平成 30 年、31 年にそれぞれ新しいトンネルも開通している。

・「大鹿村リニア連絡協議会」を開催し、工事の進捗や村民対策などを説明し合意を図りながら進めている。メンバーは JR 東海、施工業者、長野県、大鹿村及び住民 これまで 17 回開催している。

(3) トンネル工事、残土について



村に行く途中、小渋川の河原に残土置き場があった。盛土は静岡工区に残土置き場も大井川岸にこのような形で置かれると思われる。しかし、ここの盛土の高さは 15、6m 程であるが、大井川燕沢の残土置き場はなんと 65m の計画である。見えている山の頂上位の高さになる。

豪雨になって増水すれば土が削られて崩れていくことも予測される。

除山・釜沢非常口残土置き場

外部からは見えないが、除山斜坑延長1850mのうち7割の掘削が完了している。釜沢地区で地滑り工事があり掘削工事を休止し通路の復旧工事を行っている。トンネル掘削工事は中断している。

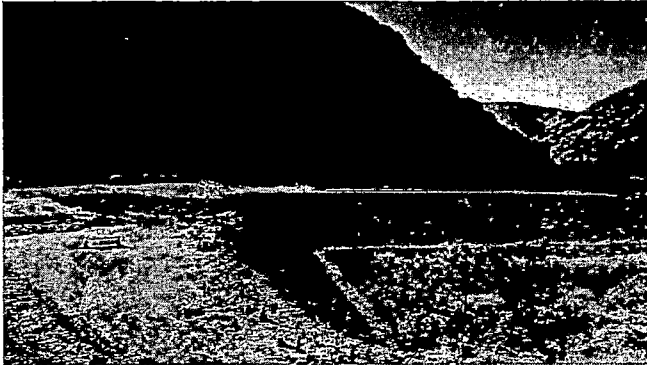

「鳶ヶ巣沢環境対策事業」という名称のもと、発生土を盛土して堤を建設。耐震線性、安全性を確保しているとい

残土仮置き場

谷を埋め尽くすほどの相当な量である

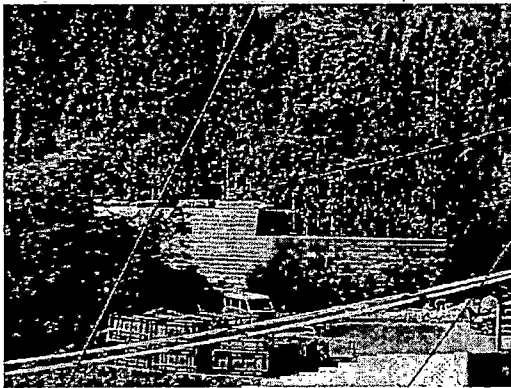

造成工事残土置き場

土を固めて急な傾斜で積み重ねていく。表面をしっかりと覆っていく。この巨大な構造物は今後何かのために使われるのだろうか。

小渋川非常口・変電所建設地

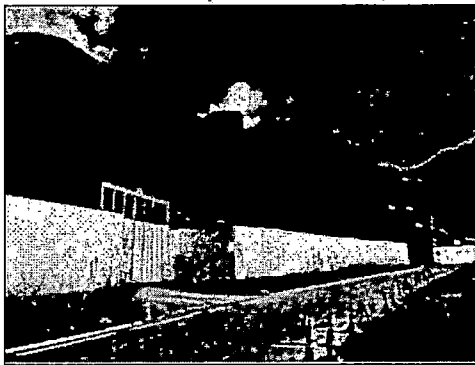

坑口は建屋で覆われているが、先進坑1600mのうち3割の掘削が完了している。発生土に基準値を超える「ホウ素」が確認。トンネル内に仮置き中。

隣には変電所が建設される予定。そのために林道に鉄塔、送電線の建設を進めている。

青木川非常口 作業員宿舎 坑口 建屋の奥が坑口

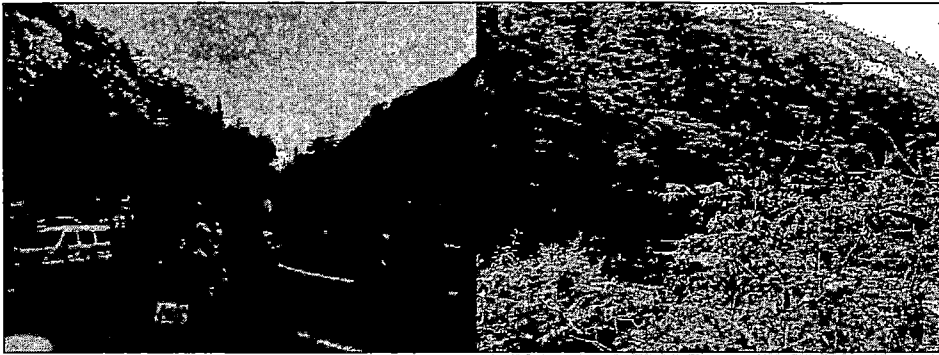

発生土を利用したグラウンド



発生土を利用して JR が建設。夜間照明付き。大鹿村総合グラウンドとして村へ引き渡し済み。村は隣接して屋内運動施設等を建築中。20 億円余を投入している。

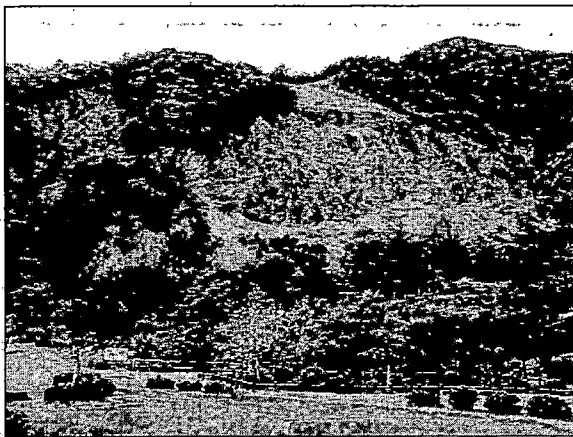

大鹿村は昭和 36 年、大災害が発生して村が土砂に埋まり多くの犠牲者を出す惨事があった。その時の土砂で高台に公園をつくり慰霊もしている。

役場での意見交換



中心になって対応してくださった職員後藤さんたちのご配慮の丁寧な視察をすることができた。しかしながら、こちらからのリニア工事に関する質問にはノーコメントであった。また、長野県職員のリニア工事担当の方も、工事の進捗状況についての質問には、「順調に進んでいると理解している。」環境への影響についての質問には「民間の行っている工事であるので、特に問題なければ県がかかわることはない。」という回答であった。静岡県のリニア工事に対する関り方とのあまりの温度差に啞然とした。

8 課題と考察

(1) 行政の関わり方

- ・長野県を挙げてリニアを誘致した経緯から、あくまでも推進という前提での関わりである。静岡県のように課題に対して県民に寄り添うという姿勢とは異なるように思われた。
- ・リニアに関しては民間の事業という捉え方をしている。事業の進捗状況や工事の内容などには関わらないという姿勢である。

(2) 残土処理について（村内で300万立米見込み）

- ・公共事業であるならすべて計画してからの着工になるが、この場合は事業を進めながら対処するという、ある面、行き当たりばったりの工事に思われた。
JR 東海としては、初めての新規路線をつくるという工事なので、ノウハウ不足ではないか。
- ・当該地域は、昭和 36 災害で大きな災害が発生した地域であり、住民には土石流への懸念がある。JR 東海が当初予定していた谷を埋めての残土処理には反対があるのは無理ないと思われる。
- ・山あいの村内では平地が少なく置く場所も限られている。
急傾斜で硬く固めた残土置き場 1 箇所。トンネル周辺に仮置き場として積む。また、崩落地の護岸として使用。これらはいつ崩れてもおかしくない状態。仮置き場も満ぱん状態。次の工事が進められない。
小渋川沿いに作られた置き場も豪雨の際には削られる可能性がある。
- ・リニア飯田駅工事に伴う宅地造成、売木村の工業団地造成にも使用予定であるが、トラックでの運搬や道路状況に課題。受け入れ合意もついていない。
- ・他村での受け入れも反対があり計画が立っていない。豪雨によって残土が流出すれば、天竜川下流の静岡県にも関係してくる。
- ・残土を利用して JR が補償の一環として村内に造成したグラウンドも、村にとって維持管理が負担になる可能性がある。
- ・ホウ素やアスベストなど基準値を超える有害物質を含んだ残土は、行き先

が決まっていないのでトンネル内に仮置き中。土中に有害物質が含まれているかの見極めは専門性が求められる。

(3) 工事の進捗状況について

- ・中央構造線という巨大断層付近の工事は、突発湧水等、予測不能な事態が発生する恐れは大きく、計画通りに進むとは限らないと思われる。現在も地滑りが多発し工事に危険が伴っている。
- ・7月からの豪雨により工事用道路、河川に大きな被害が出ており、復旧に手間がかかっている。
- ・当初の説明に比べて、村内4か所の非常口トンネルの工事はどこも1年か2年半計画より遅れている。工事開始そのものが5年近く遅れた箇所もある。2027年開業に間に合わないのは静岡工区だけではないことが露呈される。
- ・中部電力による送電線工事も当初の予定より1年から2年半遅れている。膨大な電力の供給方策も課題である。

参考

質問に対する河本副議長からの回答

①工事による水枯れ

A、工事による因果関係が明確な水枯れは今のところ無い。

②有害残土について

A 蛇紋岩地帯を掘っておりアスベストが含まれているため、トンネル内に仮置き中。またその中に基準値を超えるホウ素が検出されトンネル内に仮置き中。最終的にどこにどう処分されるのか明らかになっていない。

③残土置き場の問題（河川への流出や環境破壊など）

A 川沿いに置かれており不安。小渋川非常口の対岸の崩壊地の下に置く計画があるが心配。

残土置き場が不足しているので、補強土壁にしてかなりの急こう配で積んでいる。

④ 残土の計画的処理案は出来ているか。

A 大鹿村で300立米出るが、決まっているのは60立米程度。途中の沢を埋める計画で100立米程度。他の村の受け入れ予定も反対で挫折。アセスの段階で残土の行き先がほとんど決まっていなかったのは、最大の問題点。

⑤ 地元貢献（グラウンド建設、道路拡幅など）における問題点。



A グラウンドは嵩上げ整備、照明まではJRがやってくれたが、それ以外の整備の村負担が大きい。(20億余) 高齢化が高い村で生かされるか？道路整備は悲願だったのでありがたい。一気に進めている。

⑥ その他、JR 東海の説明不足など信頼を損ねる行為はないか。

A 当初の説明で言ったことがいとも簡単に変更されてしまうことに不信感。釜沢地区残土仮置き場も3年の約束であったが、どんどん先送り。

- ・ 村内にも反対の看板あり。
- ・ 中部電力は村内に送電線の鉄塔9基を建設予定。
「青木地区送電線工事のためのブナの木伐採の延期・中止を求めます」
の署名活動実施中。牧場を運営する青木さんを中心。
- ・ 村の3、40代の有志が抗議活動中。

整理番号	10-7
------	------

決裁	会派代表者		経理責任者		経理担当者	
----	-------	---	-------	---	-------	---

使途項目 サーチキー 支出証 拠書

774 - 003

(会派名・議員氏名 ふじのくに県民クラブ - 沢田 智文)

経費項目	調査研究費・研修費・広報費・要請活動費・会議費・資料作成費・資料購入費・事務費・事務所費・人件費		
内容	関係部局ヒアリング		
年月日	令和2年10月21日~令和2年10月21日	金額	3,660円

目的 (該当項目に丸印)	<input checked="" type="checkbox"/> 部局事業ヒアリング・地元要望活動・会派内調整打合せ・政務活動資料の整理
使途 (該当項目に丸印)	<input checked="" type="checkbox"/> 交通費・宿泊費・駐車料 (磐田⇄静岡)
政務活動・ 県政との 関連性 (該当項目に丸印)	<ul style="list-style-type: none"> <input checked="" type="checkbox"/> 議会・委員会等質問のため、関係部局の事業・主要施策等を確認する。 <input checked="" type="checkbox"/> 地元要望に関連する部局の事業内容や取組方針・進捗状況などを確認する。 <input checked="" type="checkbox"/> 確認した事業の内容や進捗状況を元に、議会・委員会等の質問に反映する。 <input checked="" type="checkbox"/> 議案の審議に必要な情報として、県施策の状況を確認する。 <input checked="" type="checkbox"/> 会派内で県施策等に関する検討を行い、意見の調整・集約を行う。

《領収書貼付枠》

<p>ご利用ありがとうございます。</p> <p>利用証明書</p>  <p>料金所(自) 磐田 料金所(至) 静岡</p> <p>20年10月21日 10時23分</p> <hr/> <p>通行料金 ¥1,830- (ETC/レゾ)</p> <p>車種 1</p> <p>取扱番号 A39010-213980-709534 確</p> <p><small>※通行料金は消費税率10%対象です。 ※本利用証明書はETC利用照会サービスで印字されたものです。</small></p>	<p>ご利用ありがとうございます。</p> <p>利用証明書</p>  <p>料金所(自) 静岡 料金所(至) 磐田</p> <p>20年10月21日 13時8分</p> <hr/> <p>通行料金 ¥1,830- (ETC/レゾ)</p> <p>車種 1</p> <p>取扱番号 A39010-213980-709930 確</p> <p><small>※通行料金は消費税率10%対象です。 ※本利用証明書はETC利用照会サービスで印字されたものです。</small></p>
---	--

按分の理由	領収書金額(a)	按分率(b)	政務活動費支出額(a×b)
全て政務活動にかかるものである。	3,660円	100%	3,660円

※ 按分による支出がある場合は、領収書等の金額、按分率及び政務活動費の支出額をそれぞれ該当欄に記入すること。

整理番号 10-8

決裁	会派代表者	(阿部)	経理責任者	(廣田)	経理担当者	
----	-------	------	-------	------	-------	--

使途項目 サーチキー 支出証拠書

774 - 003

(会派名・議員氏名 ふじのくに県民クラブ - 沢田智文)

経費項目	調査研究費・研修費・広聴広報費・要請情報活動費・会議費・資料作成費・資料購入費・事務費・事務所費・人件費		
内容	静岡県総合教育会議傍聴		
年月日	令和2年10月22日~令和2年10月22日	金額	3,660円

目的 (該当項目に丸印)	部局事業ヒアリング・地元要望活動・会派内調整打合せ・政務活動資料の整理
使途 (該当項目に丸印)	交通費・宿泊費・駐車料 (磐田⇄静岡)
政務活動・ 県政との 関連性 (該当項目に丸印)	<ul style="list-style-type: none"> 議会・委員会等質問のため、関係部局の事業・主要施策等を確認する。 地元要望に関連する部局の事業内容や取組方針・進捗状況などを確認する。 確認した事業の内容や進捗状況を元に、議会・委員会等の質問に反映する。 議案の審議に必要な情報として、県施策の状況を確認する。 会派内で県施策等に関する検討を行い、意見の調整・集約を行う。

《領収書貼付枠》

<p>ご利用ありがとうございます。 利用証明書</p>  <p>料金所(自) 磐田 料金所(至) 静岡</p> <p>20年10月22日 9時24分</p> <hr/> <p>通行料金 ¥1,830- (ETCクレジット)</p> <p>車種 1</p> <p>取扱番号 A39010-223980-710135 (確)</p> <p><small>※通行料金は消費税10%対象です。 ※本利用証明書はETC利用照会サービスで印字されたものです。</small></p>	<p>ご利用ありがとうございます。 利用証明書</p>  <p>料金所(自) 静岡 料金所(至) 磐田</p> <p>20年10月22日 15時8分</p> <hr/> <p>通行料金 ¥1,830- (ETCクレジット)</p> <p>車種 1</p> <p>取扱番号 A39010-223980-710937 (確)</p> <p><small>※通行料金は消費税10%対象です。 ※本利用証明書はETC利用照会サービスで印字されたものです。</small></p>
---	---

按分の理由	領収書金額(a)	按分率(b)	政務活動費支出額(a×b)
全て政務活動にかかるものである。	3,660円	100%	3,660円

※ 按分による支出がある場合は、領収書等の金額、按分率及び政務活動費の支出額をそれぞれ該当欄に記入すること。

整理番号 10-9

決裁	会派代表者	阿部	経理責任者	廣田	経理担当者	
----	-------	----	-------	----	-------	--

使途項目 サーチキー

支出証拠書

781 - 001

(会派名・議員氏名 ふじのくに県民クラブ - 沢田智文)

経費項目	調査研究費・研修費・広報広報費・要請情報活動費・会議費・資料作成費・資料購入費・事務費・事務所費・人件費		
内容	事務所賃借料 10/25		
年月日	令和2年11月1日~令和2年11月30日	金額	25,220円

目的	政治活動を行うための事務所の賃借
使途	11月分賃借料
政務活動・ 県政との 関連性	—

《領収書貼付枠》

ご利用明細 **静岡銀行**

ご利用ありがとうございます。
内容をご確認いただきお持ち帰りください。

年月日	振替先店番・科目・口座番号	057
02/10/25		
銀行番号	店番号	科目・口座番号
お取扱店	お取引内容	お取引金額
0333	お引出し	¥50,000
お取扱枚数	*****	
おつり	残高	

キャッシング	手数料	時刻
	¥440	16:48:00
		95

お取扱店先明細欄・手数料

サワタ トモミ 様
TEL0538-36-1080

06.520.38 (裏面もご覧ください)

按分の理由	領収書金額(a)	按分率(b)	政務活動費支出額(a×b)
政務活動と後援会活動 で按分	50,440円	1/2	25,220円
		%	

※ 按分による支出がある場合は、領収書等の金額、按分率及び政務活動費の支出額をそれぞれ該当欄に記入すること。

整理番号 10-10

決裁	会派代表者	(阿部)	経理責任者	(廣田)	経理担当者	
----	-------	------	-------	------	-------	--

使途項目 サーチキー 支出証拠書

774 - 003

(会派名・議員氏名 ふじのくに県民クラブ - 沢田 智文)

経費項目	調査研究費・研修費・広聴広報費・要請情報活動費・会議費・資料作成費・資料購入費・事務費・事務所費・人件費		
内容	連合静岡との意見交換		
年月日	令和2年10月26日~令和2年10月26日	金額	4,210円

目的 (該当項目に丸印)	部局事業ヒアリング・ <u>地元要望活動</u> ・会派内調整打合せ・政務活動資料の整理
使途 (該当項目に丸印)	<u>交通費</u> ・ <u>宿泊費</u> ・ <u>駐車料</u> (磐田⇄静岡)
政務活動・ 県政との 関連性 (該当項目に丸印)	<ul style="list-style-type: none"> 議会・委員会等質問のため、関係部局の事業・主要施策等を確認する。 <input type="checkbox"/> 地元要望に関連する部局の事業内容や取組方針・進捗状況などを確認する。 確認した事業の内容や進捗状況を元に、議会・委員会等の質問に反映する。 <input type="checkbox"/> 議案の審議に必要な情報として、県施策の状況を確認する。 会派内で県施策等に関する検討を行い、意見の調整・集約を行う。

《領収書貼付枠》

<p>ご利用ありがとうございます。</p> <p>利用証明書</p>  <p>料金所(自) 磐田 料金所(至) 静岡</p> <p>20年10月26日 10時31分</p> <hr/> <p>通行料金 ¥1,830- (ETCクレジット)</p> <p>車種 1</p> <p>取扱番号 A40010-268076-437430 確</p> <p><small>※通行料金は消費税率10%対象です。 ※本利用証明書はETC利用照会サービスで印字されたものです。</small></p>	<p>ご利用ありがとうございます。</p> <p>利用証明書</p>  <p>料金所(自) 静岡 料金所(至) 磐田</p> <p>20年10月26日 15時13分</p> <hr/> <p>通行料金 ¥1,830- (ETCクレジット)</p> <p>車種 1</p> <p>取扱番号 A40010-268076-438636 確</p> <p><small>※通行料金は消費税率10%対象です。 ※本利用証明書はETC利用照会サービスで印字されたものです。</small></p>
---	---

タイムズ
静岡南町第5
TEL0120-77-8924

領収証

精算機 #01	A 精算No.000747
発券機 #02	発券No.022355
入庫時刻	2020年10月26日(月) 10:42
出庫時刻	2020年10月26日(月) 12:57
駐車時間	2:15
駐車料金	A料金 550円
=====	
合計	550円
現金領収額	550円
お預り	1,050円
お釣り	500円

またのご利用をお待ちしております。

按分の理由	領収書金額(a)	按分率(b)	政務活動費支出額(a×b)
全て政務活動にかかるものである。	4,210円	100%	4,210円

※ 按分による支出がある場合は、領収書等の金額、按分率及び政務活動費の支出額をそれぞれ該当欄に記入すること。

整理番号 10-11

決裁	会派代表者	阿部	経理責任者	廣田	経理担当者	
----	-------	----	-------	----	-------	--

使途項目 サーチキー 支出証拠書

774 - 003

(会派名・議員氏名 ふじのくに県民クラブ - 沢田智文)

経費項目	調査研究費・研修費・広報費・要請等活動費・会議費・資料作成費・資料購入費・事務費・事務所費・人件費		
内容	関係部局ヒアリング		
年月日	令和2年10月27日~令和2年10月27日	金額	5,160円

目的 (該当項目に丸印)	部局事業ヒアリング・地元要望活動・会派内調整打合せ・政務活動資料の整理
使途 (該当項目に丸印)	交通費・宿泊費・駐車料 (磐田⇄静岡)
政務活動・ 県政との 関連性 (該当項目に丸印)	<ul style="list-style-type: none"> 議会・委員会等質問のため、関係部局の事業・主要施策等を確認する。 地元要望に関連する部局の事業内容や取組方針・進捗状況などを確認する。 確認した事業の内容や進捗状況を元に、議会・委員会等の質問に反映する。 議案の審議に必要な情報として、県施策の状況を確認する。 会派内で県施策等に関する検討を行い、意見の調整・集約を行う。

《領収書貼付枠》

<p>ご利用ありがとうございます。 利用証明書</p>  <p>料金所(自) 磐田 料金所(至) 静岡</p> <p>20年10月27日 11時27分</p> <hr/> <p>通行料金 ¥1,830- (ETCクレジット)</p> <p>車種 1</p> <p>取扱番号 A40010-278076-439435 (確)</p> <p><small>※通行料金は消費税10%対象です。 ※本利用証明書はETC利用照会サービスで印字されたものです。</small></p>	<p>ご利用ありがとうございます。 利用証明書</p>  <p>料金所(自) 静岡 料金所(至) 磐田</p> <p>20年10月27日 16時23分</p> <hr/> <p>通行料金 ¥1,830- (ETCクレジット)</p> <p>車種 1</p> <p>取扱番号 A40010-278076-439930 (確)</p> <p><small>※通行料金は消費税10%対象です。 ※本利用証明書はETC利用照会サービスで印字されたものです。</small></p>
--	--

----- 領収書 -----
株式会社ユアー・パーキング
静岡市鷹匠第1駐車場(YP0245)
機台No.2451 駐車位置No.007
入車 2020/10/27 11:40
出車 2020/10/27 15:23
ご利用金額 1500円
投入金額 2000円
領収金額 1500円
おつり 500円
ご利用ありがとうございました
ご利用に関するお問い合わせは
0120-892-816までご連絡下さい

按分の理由	領収書金額(a)	按分率(b)	政務活動費支出額(a×b)
全て政務活動にかかるものである。	5,160円	100%	5,160円

※ 按分による支出がある場合は、領収書等の金額、按分率及び政務活動費の支出額をそれぞれ該当欄に記入すること。

整理番号	10-12
------	-------

決裁	会派代表者		経理責任者		経理担当者	
----	-------	--	-------	--	-------	--

使途項目 サーチキー 支出証拠書



774 - 003

(会派名・議員氏名 ふじのくに県民クラブ - 沢田 智文)

経費項目	調査研究費・研修費・広聴広報費・要請等活動費・会議費・資料作成費・資料購入費・事務費・事務所費・人件費		
内 容	関係部局ヒアリング		
年 月 日	令和 2 年10月30日~令和 2 年10月30日	金 額	3,660円

目的 (該当項目に丸印)	部局事業ヒアリング・地元要望活動・会派内調整打合せ・政務活動資料の整理
使 途 (該当項目に丸印)	交通費・宿泊費・駐車料 (磐田⇄静岡)
政務活動・ 県政との 関連性 (該当項目に丸印)	<ul style="list-style-type: none"> ・ 議会・委員会等質問のため、関係部局の事業・主要施策等を確認する。 ・ 地元要望に関連する部局の事業内容や取組方針・進捗状況などを確認する。 ・ 確認した事業の内容や進捗状況を元に、議会・委員会等の質問に反映する。 ・ 議案の審議に必要な情報として、県施策の状況を確認する。 ・ 会派内で県施策等に関する検討を行い、意見の調整・集約を行う。

《領収書貼付枠》

<p>ご利用ありがとうございます。</p> <p>利用証明書</p>  <p>料金所(自) 磐田 料金所(至) 静岡</p> <p>20年10月30日 11時32分</p> <hr/> <p>通行料金 ¥1,830- (ETCクレジット)</p> <p>車種 1</p> <p>取扱番号 A40010-308076-441238 確</p> <p><small>※通行料金は消費税率10%対象です。 ※本利用証明書はETC利用照会サービスで印字されたものです。</small></p>	<p>ご利用ありがとうございます。</p> <p>利用証明書</p>  <p>料金所(自) 静岡 料金所(至) 磐田</p> <p>20年10月30日 13時20分</p> <hr/> <p>通行料金 ¥1,830- (ETCクレジット)</p> <p>車種 1</p> <p>取扱番号 A40010-308076-441931 確</p> <p><small>※通行料金は消費税率10%対象です。 ※本利用証明書はETC利用照会サービスで印字されたものです。</small></p>
---	---

按分の理由	領収書金額(a)	按分率(b)	政務活動費支出額(a×b)
全て政務活動にかかるものである。	3,660円	100%	3,660円

※ 按分による支出がある場合は、領収書等の金額、按分率及び政務活動費の支出額をそれぞれ該当欄に記入すること。

整理番号 10-13

決裁	会派代表者		経理責任者		経理担当者	
----	-------	--	-------	--	-------	--

使途項目 サーチキー
 780 - 004

支出証拠書 (自動車燃料代)

【 10 月分】 (会派名・議員氏名 ふじのくに県民クラブ・沢田智文)

区分	前回給油(領収書貼付分) A	今回(直近の)給油 B	総走行距離 C=B-A
年月日	年 月 日	年 月 日	
走行距離	km	km	km

(経費項目別充当額)

経費項目	走行距離 (km)	積算方法※	充当額 (円)
事務費	1,410	18円× 1,410km / km	25,380

※単価による充当方式 : 単価 (円) × 走行距離 (km)
 ※領収書による充当方式
 ・積上げ方式 : 領収書金額 (円) × 走行距離 (km) / 総走行距離 (上記C) (km)
 ・充当限度割合による按分: 領収書金額 (円) × 充当限度割合

《支払証明》上記のとおり支払った(充当した)ことを証明します。 議員氏名 沢田智文

《領収書貼付枠》

按分の理由	領収書金額(a)	按分率(b)	政務活動費支出額(a×b)
全て政務活動にかかるものである。	25,380	100%	25,380円

※ 按分による支出がある場合は、領収書等の金額、按分率及び政務活動費の支出額をそれぞれ該当欄に記入すること。

月 日	内 容	行 程	走行距離(km)
10月 7日	静岡県教職員組合との意見交換	自宅ー静岡県教育会館 (往復)	145
10月 7日	磐田市議会議員との意見交換	自宅ー磐田市役所 (往復)	7
10月 9日	SPAC中高生舞台芸術鑑賞意見交換	自宅ーなぎの木会館 (往復)	14
10月 9日	教職員組合磐周支部事務職員部研修会意見交換	自宅ー磐周教育研究所 (往復9	5
10月11日	磐田市内小学校運動会参観意見交換	自宅ー磐田中風小ー磐田北小ー 自宅	17
10月13日	磐田市内小学校運動会参観意見交換	自宅ー豊田東小ー大藤小ー自宅	30
10月14日	FMハローラジオ収録	自宅ーザザシティー (往復)	22
10月15日	関係部局ヒアリング・期成同盟会要望意見交換	自宅ー県庁ー袋井土木事務所ー 自宅	152
10月17日	退職教職員との意見交換	自宅ー磐周教育研究所 (往復)	5
10月18日	磐田市内小学校運動会参観意見交換 退職教職員との意見交換	自宅ー岩田小ー豊浜小ー磐周教育 研究所 (往復)	35
10月19日	磐田市内小学校運動会参観意見交換	自宅ー青城小 (往復)	2
10月20日	会派リニア新幹線長野大鹿村視察意見交換	自宅ー静岡県庁 (往復)	146
10月21日	関係部局ヒアリング	自宅ー静岡県庁 (往復)	146
10月22日	第2回総合教育会議傍聴	自宅ー静岡県庁 (往復)	146
10月23日	磐田市道路河川課職員との意見交換	自宅ー磐田市役所 (往復)	7
10月24日	磐田市内小学校運動会参観意見交換	自宅ー竜洋東小ー東部小ー向笠 小ー自宅	42
10月24日	市民連合しずおか中東遠岩田支部タウンミーテ ィング意見交換	自宅ーワークピア磐田 (往復)	7
10月25日	磐田市内小学校運動会参観意見交換	自宅ー田原小 (往復)	16
10月25日	県地域日本語教育体制構築事業視察意見交換	自宅ー南御厨交流センター (往復)	16
10月26日	連合静岡本部役員との意見交換	自宅ー労働会館 (往復)	144
10月27日	関係部局ヒアリング	自宅ー静岡県庁 (往復)	146
10月30日	関係部局ヒアリング	自宅ー静岡県庁 (往復)	146
10月31日	磐田市内小学校運動会参観意見交換	自宅ー竜洋西小 (往復)	14
合 計			1,410