

整理番号 10-1

決裁	会派代表者	阿部	経理責任者	廣田	経理担当者	
----	-------	----	-------	----	-------	--

使途項目 サーチキー 支出証拠書

779 - 003

(会派名・議員氏名 ふじのくに県民クラブ 田内 浩之)

経費項目	調査研究費・研修費・広報費・要請謝辞活動費・会議費・資料作成費・資料購入費・事務費・事務所費・人件費		
内容	浜松エフエム放送 番組料金 (9月分)		
年月日	令和2年10月6日	~ 令和 年 月 日	金額 39,710 円

目的	政務活動報告
使途	浜松エフエム放送 番組料金
政務活動・ 県政との 関連性	県の施策、定例会報告、活動状況等を県民に報告する。

《領収書貼付枠》 39,600 + 110 = 39,710 《内訳書あり》
 (番組料金) (振込手数料)

キャッシュサービスご利用
 毎度ご利用いただきありがとうございます

浜松いわた信用金庫

お取付日	02-10-06	取付金額(店番)	15030161-7037	取付通番	
カード番号		カード番号		口座番号	

お取引内容	お取引金額
振込	¥39,600*
振込手数料	¥110
振込後残高	¥210
お取引後残高	¥500*

浜松磐田信用金庫
 本店営業部
 〒410-0001 浜松市東区大須 698431
 普通 698431
 インターネットバンク 053-675-3105

印紙税申告納付につき浜松西税務署承認済

按分の理由	領収書金額(a)	按分率(b)	政務活動費支出額(a×b)
全て政務活動にかかっている。	39,710 円	100 %	39,710 円

※ 按分による支出がある場合は、領収書等の金額、按分率及び政務活動費の支出額をそれぞれ該当欄に記入すること。

〒431-0431
静岡県湖西市鷺津5267 1階東側

請求書

2020年9月30日
No. 19081

静岡県議会議員 田内浩之 様

株式会社 浜松エフエム放送
430-0933
浜松市中区鍛冶町100-1
ザザシティ浜松中央館4F
TEL 053-458-8600 FAX 053-458-8611

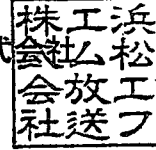

2020年9月度

期間 2020/09/01～ 2020/09/30

前回請求額	入金額	繰越額	売上額	消費税額等
39,600	39,600	0	36,000	3,600

今回請求額
¥39,600

費目	(税率)	請求金額	備考
番組料金	(10.0%)	36,000	【モーニングサテライト】7:30～8:00
小計		36,000	
消費税等		3,600	
合計		¥39,600	

上記の通りご請求申し上げます。
なお弊社の取引銀行は次の通りです。

浜松磐田信用金庫 本店営業部 普通No. 698431
三井住友銀行 浜松支店 普通No. 7024266

整理番号 10-2

決裁	会派代表者	阿部	経理責任者	廣田	経理担当者	
----	-------	----	-------	----	-------	--

使途項目 サーチキー 支出証拠書

780 - 001

(会派名・議員氏名 ふじのくに県民クラブ 田内 浩之)

経費項目	調査研究費・研修費・広報広報費・郵送料等活動費・会議費・資料作成費・資料購入費・事務費・事務所費・人件費		
内容	コピー用紙代		
年月日	令和2年10月6日	～	令和 年 月 日
金額	892 円		

目的	政務活動に必要な書類作成
使途	コピー用紙
政務活動・ 県政との 関連性	—

《領収書貼付枠》

1 ●コピー用紙
 三製紙紙
 4957250601814 RE-FSC-MX A4
 5%値引対象
 2点
 10%
 ¥892
 2点/合計 ¥892
 課税対象額 10% ¥892
 (内消費税額 ¥81)
 [0243047-024001364-2310003713370]
 領収証
 2020年10月6日(火) 13時38分
 田内浩之事務所 様
 ¥892
 (内消費税等 ¥81)
 但し、お品代として
 上記金額正に領収致しました。
 現金
 (内消費税等 ¥81)
 現金お預かり ¥10,002
 お釣り ¥9,110
 クーデデンキ湖西店
 電話番号 053-576-6000
 販売担当者001364

按分の理由	領収書金額(a)	按分率(b)	政務活動費支出額(a×b)
全て政務活動に かかるものである。	892 円	100 %	892 円

※ 按分による支出がある場合は、領収書等の金額、按分率及び政務活動費の支出額をそれぞれ該当欄に記入すること。

整理番号 10-3

決裁	会派代表者	(阿部)	経理責任者	(廣田)	経理担当者	
----	-------	------	-------	------	-------	--

使途項目 サーチキー 支出証拠書

782 - 001

(会派名・議員氏名 ふじのくに県民クラブ 田内 浩之)

経費項目	調査研究費・研修費・広報広報費・要請陳情報酬費・会議費・資料作成費・資料購入費・事務費・事務所費・ 人件費		
内容	事務員雇用		
年月日	令和2年9月1日～令和2年9月30日	金額	111,419円

目的	政務活動を補助する事務員を雇用
使途	9月分給与
政務活動・ 県政との 関連性	—

《領収書貼付枠》 $109,000 + 2,754 \times 109/109 - 335 = 111,419$

給与支払明細書

令和2年9月分

氏名

給与	通勤手当	支給額合計	控除額			税引支給額
			所得税	雇用 保険料	控除額 合計	
円 109,000	円 2,754	円 111,754	円 1,130	円 335	円 1,465	円 110,289
					受領印	
					受領日	R2 10月7日

按分の理由 雇用実績表に 基づき計算	領収書金額(a)	按分率(b)	政務活動費支出額(a×b)
	111,419円	109/109 100%	111,419円

※ 按分による支出がある場合は、領収書等の金額、按分率及び政務活動費の支出額をそれぞれ該当欄に記入すること。

雇用実績表

2020年9月分	氏名	
----------	----	--

日	曜日	雇用 時間数	政務活動業務内容	
			うち政務活動費 業務時間数	
1	火	7	7	県政報告準備・県政活動補助
2	水	7	7	県政報告準備・県政活動補助
3	木	6	6	県政報告準備・県政活動補助
4	金			
5	土			
6	日			
7	月	6	6	県政報告準備・県政活動補助
8	火	7	7	県政報告準備・県政活動補助
9	水	6	6	県政報告準備・県政活動補助
10	木			
11	金	6	6	県政報告準備・県政活動補助
12	土			
13	日			
14	月	7	7	県政報告準備・県政活動補助
15	火			
16	水	6	6	県政報告準備・県政活動補助
17	木	6	6	県政報告準備・県政活動補助
18	金	7	7	県政報告準備・県政活動補助
19	土			
20	日			
21	月			
22	火			
23	水	6	6	県政報告準備・県政活動補助
24	木	6	6	県政報告準備・県政活動補助
25	金	7	7	県政報告準備・県政活動補助
26	土			
27	日			
28	月	6	6	県政報告準備・県政活動補助
29	火	6	6	県政報告準備・県政活動補助
30	水	7	7	県政報告準備・県政活動補助
計		(A) 109	(B) 109	

上記のとおり雇用したことを証明する。

令和2年 10月 5日

ふじのくに県民クラブ 田内 浩之 

{政務活動費充当計算}・・・①又は②の算式を用いて、政務活動費充当分を算出する。

① (B) { 109時間 0分} × 単価 {1000 円} = 109,000 円

② 総支給額 { 円} × (B) / (A) = 円

* 証明は、雇用主が署名して押印する。

整理番号 10-4

決裁	会派代表者	(阿部)	経理責任者	(廣田)	経理担当者	[Redacted]
----	-------	------	-------	------	-------	------------

使途項目 サーチキー 支出証拠書

774 - 004

(会派名・議員氏名 ふじのくに県民クラブ - 田内浩之)

経費項目	調査研究費・研修費・広報広報費・要請等活動費・会議費・資料作成費・資料購入費・事務費・事務所費・人件費		
内容	県庁にて調査		
年月日	令和2年10月5日~令和2年10月7日	金額	17,160 円

目的 (該当項目に丸印)	部局事業ヒアリング・地元要望活動・会派内調整打合せ・政務活動資料の整理		
使途 (該当項目に丸印)	交通費・宿泊費・駐車料 10月の交通費は 議会費 10/7は 1夜前同~決		
政務活動・ 県政との 関連性 (該当項目に丸印)	<ul style="list-style-type: none"> 議会・委員会等質問のため、関係部局の事業・主要施策等を確認する。 地元要望に関連する部局の事業内容や取組方針・進捗状況などを確認する。 確認した事業の内容や進捗状況を元に、議会・委員会等の質問に反映する。 議案の審議に必要な情報として、県施策の状況を確認する。 会派内で県施策等に関する検討を行い、意見の調整・集約を行う。 		
<領収書貼付枠> 支払者: 田内浩之 但し書: 10月5日, 6日 宿泊代			

泊まれる純喫茶
ヒトヤ堂

0001-0001
会計日: 2020/10/5

領収書

領収金額

¥12,500-

(10%標準対象 ¥12,500)
(内消費税等 ¥1,136)
(クレジットカード(AirPay) ¥12,500)

上記正に領収いたしました

但し書

ヒトヤ堂
静岡県静岡市葵区
七間町16-8
TEL: 0546878458

担当者: [Redacted]
領収書No: 000120201005172003004

按分の理由	領収書金額(a)	按分率(b)	政務活動費支出額(a×b)
全て政務活動にかかるものである。	17,160 円	100 %	17,160 円

※ 按分による支出がある場合は、領収書等の金額、按分率及び政務活動費の支出額をそれぞれ該当欄に記入すること。

領 収 書

Receipt 様

領収年月日 2020.10.-7

金額 ¥4,660 (消費税等込み)

〔クレジット扱い〕

購入商品 JR乗車券類 JR tickets

(40319 4枚)

東海旅客鉄道株式会社

静岡駅

静岡駅MV-10発行 50320-01

納税申告
紙税
印紙
付につき名古屋
村
税務署承認済

支払者： 田内浩之

新幹線 (自由席) 静岡 - 浜松 (往復)

整理番号 10-5

決裁	会派代表者	(阿部)	経理責任者	(廣田)	経理担当者	
----	-------	------	-------	------	-------	--

使途項目 サーチキー 支出証拠書

774 - 003

(会派名・議員氏名 ふじのくに県民クラブ - 田内浩之)

経費項目	調査研究費・研修費・広聴広報費・要請等活動費・会議費・資料作成費・資料購入費・事務費・事務所費・人件費		
内容	サイエータープライス 初月		
年月日	令和2年10月8日~令和 年 月 日	金額	700 円

目的	渋谷洲 井里 a7nt a ラカボセ
使途	駐中場代
政務活動・ 県政との 関連性	観光振興

《領収書貼付枠》

NPC24H
浜松千歳町パーキング

領 収 証

入車日時 2020年10月08日 09時33分
出車日時 2020年10月08日 12時00分
No.02

駐車料金(一般) 700円
料金計 700円
投入現金 1,000円
釣銭額 300円

按分の理由	領収書金額(a)	按分率(b)	政務活動費支出額(a×b)
全て政務活動にかかる ものである。	700 円	100 %	700 円

※ 按分による支出がある場合は、領収書等の金額、按分率及び政務活動費の支出額をそれぞれ該当欄に記入すること。

整理番号 10-6

決裁	会派代表者	阿部	経理責任者	廣田	経理担当者	
----	-------	----	-------	----	-------	--

使途項目 サーチキー 支出証拠書

774 - 003

(会派名・議員氏名 ふじのくに県民クラブ - 田内浩之)

経費項目	調査研究費・研修費・広報広報費・要請情報費・会議費・資料作成費・資料購入費・事務費・事務所費・人件費		
内容	県庁にて調査		
年月日	令和2年10月9日	～令和 年 月 日	金額 5,360 円

目的 (該当項目に丸印)	部局事業ヒアリング・地元要望活動・会派内調整打合せ・政務活動資料の整理														
使途 (該当項目に丸印)	交通費・宿泊費・駐車料														
政務活動・ 県政との 関連性 (該当項目に丸印)	<ul style="list-style-type: none"> 議会・委員会等質問のため、関係部局の事業・主要施策等を確認する。 地元要望に関連する部局の事業内容や取組方針・進捗状況などを確認する。 確認した事業の内容や進捗状況を元に、議会・委員会等の質問に反映する。 議案の審議に必要な情報として、県施策の状況を確認する。 会派内で県施策等に関する検討を行い、意見の調整・集約を行う。 														
<<領収書貼付枠>> <div style="float: right; text-align: right;"> 津松～静田(往復) 支松～静田(新幹線、往復) 支松～田内浩之 </div> <table style="width: 100%; border-collapse: collapse;"> <tr> <td style="width: 20%; text-align: right;">金額</td> <td style="width: 20%;">¥5,360円 「消費税等込み」</td> <td style="width: 20%; text-align: right;">領収書No</td> <td style="width: 20%;">7</td> </tr> <tr> <td style="text-align: right;">但し、乗車券類(クレジット払い)として</td> <td></td> <td style="text-align: right;">窓口No</td> <td>102</td> </tr> <tr> <td style="text-align: right;">ご利用いただきましてありがとうございます</td> <td style="text-align: center;">2020年10月 8日 東海旅客鉄道株式会社</td> <td style="text-align: right;">領収書</td> <td></td> </tr> </table> <div style="margin-top: 10px;"> <table style="width: 100%; border-collapse: collapse;"> <tr> <td style="width: 30%; text-align: right;">印紙税申告納付につき名古屋中村税務署承認済</td> <td style="width: 70%; text-align: right;">現金出納社員</td> </tr> </table> </div>		金額	¥5,360円 「消費税等込み」	領収書No	7	但し、乗車券類(クレジット払い)として		窓口No	102	ご利用いただきましてありがとうございます	2020年10月 8日 東海旅客鉄道株式会社	領収書		印紙税申告納付につき名古屋中村税務署承認済	現金出納社員
金額	¥5,360円 「消費税等込み」	領収書No	7												
但し、乗車券類(クレジット払い)として		窓口No	102												
ご利用いただきましてありがとうございます	2020年10月 8日 東海旅客鉄道株式会社	領収書													
印紙税申告納付につき名古屋中村税務署承認済	現金出納社員														

按分の理由	領収書金額(a)	按分率(b)	政務活動費支出額(a×b)
全て政務活動にかかるものである。	5,360 円	/	5,360 円
		100 %	

※ 按分による支出がある場合は、領収書等の金額、按分率及び政務活動費の支出額をそれぞれ該当欄に記入すること。

整理番号 10-7

決裁	会派代表者	(阿部)	経理責任者	(廣田)	経理担当者	
----	-------	------	-------	------	-------	--

使途項目 サーチキー 支出証拠書

778 - 001

(会派名・議員氏名 ふじのくに県民クラブ 田内 浩之)

経費項目	調査研究費・研修費・広聴広報費・要請附帯活動費・会議費・資料作成費・資料購入費・事務費・事務所費・人件費		
内 容	『サーチキー エコノミー』本		
年 月 日	令和2年10月14日～令和 年 月 日	金 額	946 円

目的	政務活動用 情報収集
使 途	本代
政務活動・ 県政との 関連性	県政、社会情勢に関する情報を収集し 議会等の質問や県施策研究の参考にする。

《領収書貼付枠》

領 収 証

田内浩之 事務所 様 No. _____

★ 946

但 サーチキー エコノミー 代として

2020年10月14日 上記正に領収いたしました

収 入 印 紙	内訳	税率	金額(税抜税込)
		%	消費税額等
		税率	金額(税抜税込)
		%	消費税額等

〒431-0431 静岡県湖西市鷺津5234
ジャック鷺津駅前ブック館
TEL053-576-5252 FAX053-574-3339

ココロ ケー3097

按分の理由	領収書金額(a)	按分率(b)	政務活動費支出額(a×b)
全て政務活動にかかっているものである。	946 円	100 %	946 円

※ 按分による支出がある場合は、領収書等の金額、按分率及び政務活動費の支出額をそれぞれ該当欄に記入すること。

整理番号 10-8

決裁	会派代表者	阿部	経理責任者	廣田	経理担当者	
----	-------	----	-------	----	-------	--

使途項目 サーチキー 支出証拠書

774 - 004

(会派名・議員氏名 ふじのくに県民クラブ - 田内浩之)

経費項目	調査研究費・研修費・広報広報費・要請情報活動費・会議費・資料作成費・資料購入費・事務費・事務所費・人件費		
内容	県庁にて調査	10/14 到着まで老舗	10/15 4時 10/15 リレー 10/15 皮マ 2ミ 2ミ 2ミ
年月日	令和2年10月14日~令和2年10月17日	金額	19,799 円

目的 (該当項目に丸印)	部局事業ヒアリング 地元要望活動 会派内調整打合せ 政務活動資料の整理
使途 (該当項目に丸印)	交通費 宿泊費 駐車料 10/15 交通費は 議会支 10/15 は リレーの 交通支 ため
政務活動・ 県政との 関連性 (該当項目に丸印)	<ul style="list-style-type: none"> 議会・委員会等質問のため、関係部局の事業・主要施策等を確認する。 地元要望に関連する部局の事業内容や取組方針・進捗状況などを確認する。 確認した事業の内容や進捗状況を元に、議会・委員会等の質問に反映する。 議案の審議に必要な情報として、県施策の状況を確認する。 会派内で県施策等に関する検討を行い、意見の調整・集約を行う。

《領収書貼付枠》

新幹線 静岡 - 浜松 (往復)
支払者: 田内浩之

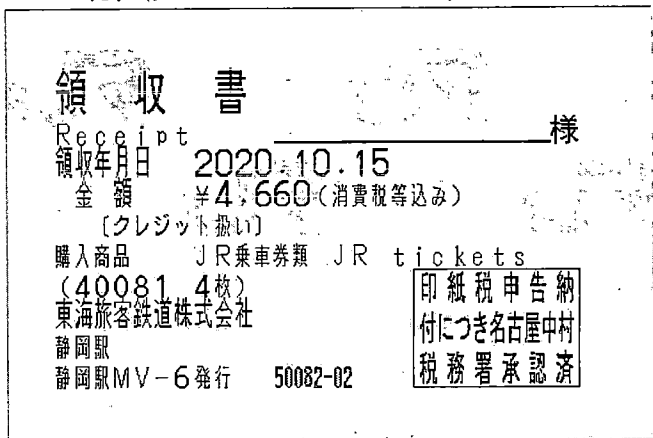

按分の理由	領収書金額(a)	按分率(b)	政務活動費支出額(a×b)
全て政務活動にかかるものである。	19,799 円	100 %	19,799 円

※ 按分による支出がある場合は、領収書等の金額、按分率及び政務活動費の支出額をそれぞれ該当欄に記入すること。

ホテルプリヴェ静岡

領 収 書

田内 浩之様

領収金額 ¥5,506

(含む 消費税)
クレジットカードにて領収いたしました。

◆ご利用明細◆

ご宿泊料(1泊)	¥8,470
事前支払金額	¥2,964
請求金額	¥5,506

10月14日 宿泊料

ホテルプリヴェ静岡
TEL:054-281-7300 FAX:054-281-7360

発行元
株式会社 あいネットサービス

取引番号:3166

2020/10/14 20:50

御請求明細・領収証

No. 61588

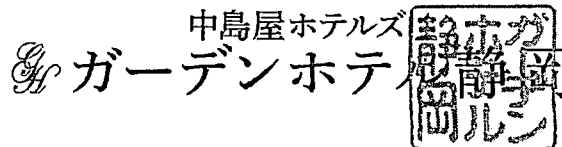

お名前 Name	田内 浩之 様
-------------	---------

〒420-0852 静岡県静岡市葵区紺屋町3-10
 TEL: (054) 205-1110 FAX: (054) 205-1102
<http://www.sn-hotels.com/>

お部屋番号 Room No.	大人	子供	日帰	到着日 Arrival	出発日 Departure	係 Maid
761	1			2020/10/15	2020/10/17	

取引銀行 静岡銀行呉服町支店 普通 2000588
 (株)中島屋ホテルズ

発行日 Issued 2020/10/15 No. 00085255-0000
 RsvNo. 001362847

日付 Date	摘要 Explanation	数量 Q'ty	単価 Price	税率 Rate	ご料金 Charge	お支払 Payment
10/15	1泊朝食付き ==<消費税内税分>==	1	7,410	10	7,410	
		(6,737)	10	(673)	
	====利用日合計====				7,410	
10/16	1泊朝食付き ==<消費税内税分>==	1	7,410	10	7,410	
		(6,737)	10	(673)	
	====利用日合計====				7,410	
	ネットポイント					5,187
総合計					14,820	5,187
差引請求額 Balance Due						9,633

税率(Rate)の「※」は軽減税率対象

御署名 Signature _____

領収証

No. 61588

発行日 Issued 2020/10/15

田内 浩之 様

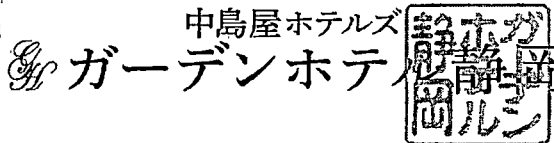
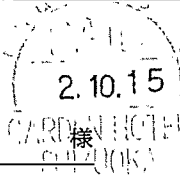

¥ 9,633

上記の通り、正に領収致しました。

印紙

〒420-0852 静岡県静岡市葵区紺屋町3-10
 TEL: (054) 205-1110 FAX: (054) 205-1102
<http://www.sn-hotels.com/>

(株)中島屋ホテルズ

No. 00085255-0000 RsvNo. 001362847

整理番号	10-9
------	------

決裁	会派代表者	(阿部)	経理責任者	(廣田)	経理担当者	
----	-------	------	-------	------	-------	--

使途項目 サーチキー 支出証拠書

774 - 003

(会派名・議員氏名 ふじのくに県民クラブ - 田内浩之)

経費項目	調査研究費・研修費・広聴広報費・要請情報活動費・会議費・資料作成費・資料購入費・事務費・事務所費・人件費		
内容	会派リア視察		
年月日	令和2年10月20日~令和 年 月 日	金額	15,360 円

目的	大鹿林 リニア工事の現状をみる
使途	バス代・交通費
政務活動・ 県政との 関連性	リア対策
<<領収書貼付枠>> 別紙のとおり	

按分の理由	領収書金額(a)	按分率(b)	政務活動費支出額(a×b)
全て政務活動にかかる ものである。	15,360 円	100 %	15,360 円

※ 按分による支出がある場合は、領収書等の金額、按分率及び政務活動費の支出額をそれぞれ該当欄に記入すること。

新幹線：静岡 → 浜松 東海道本線：浜松 → 鷺津

支払者：田内浩之

* バス会社への支払いについて

ふじのくに県民クラブ 会派 支出証拠書

2年10月 整理番号10-9 参照

領収書
Receipt

領収年月日 2020.10.20 様
領収金額 ¥2,680 (消費税等込み)
[クレジット扱い]

購入商品 JR乗車券類 JR tickets
(60216 2枚)
東海旅客鉄道株式会社
静岡駅
静岡駅MV-8発行 00217-02

印紙税申告納
付につき名古屋中村
税務署承認済

領収書 田内浩之 様

¥ 10,000 - (税込)

但し、リニアPT視察バス代として

令和2年10月28日 上記正に領収いたしました。

静岡県議会 会長 阿部卓也 様
ふじのくに県民クラブ

領収書
駅No 5201270 領収書No 26
窓口No 123

金額 ¥2,350円
「消費税等込み」

但し、乗車券類(クレジット扱い)として

2020年10月20日
東海旅客鉄道株式会社

ご利用いただきましてありがとうございます

印紙税申告納
付につき名古屋中村
税務署承認済

浜松駅

現金出納社員

新幹線：浜松 → 静岡

支払者：田内浩之

領収書
駅No 5201270 領収書No 27
窓口No 123

金額 ¥330円
「消費税等込み」

但し、乗車券類として

上記金額確かに領収致しました

2020年10月20日
東海旅客鉄道株式会社

ご利用いただきましてありがとうございます

印紙税申告納
付につき名古屋中村
税務署承認済

浜松駅

現金出納社員

東海道本線：鷺津 → 浜松

支払者：田内浩之

決 裁	会派代表者	阿部	経理責任者	廣田	経理担当者	
<p>県外調査概要書</p> <p>令和2年10月20日</p> <p>会派名・議員氏名 ふじのくに県民クラブ・田内浩之</p>						
目 的	リニア中央新幹線南アルプストンネル長野県工区 状況視察。					
年 月 日	令和2年10月20日					
場 所	長野県下伊那郡大鹿村					
内 容	<p>1 行程 前岡学庁～大鹿村～学庁</p> <p>2 応対者 大鹿村リニア線長 後藤 他</p> <p>3 聴取内容</p> <ul style="list-style-type: none"> ・ 南アルプス。地盤の特殊な ・ 破砕帯の箇所把握 <p>4 県政への反映</p> <ul style="list-style-type: none"> ・ 残土処理の対策検討 ・ エアボーン121調査の必要性 					

*本概要書は、県外における調査研究活動のために政務活動費を支出した場合に提出する。

7. 視察内容と考察

(1) 塩坂先生のお話から

- ・南アルプスの地質の特殊性
南アルプスは畑薙山断層が南北に、中央構造線が東西に走り、たいへん複雑でもろい構造の場所。
- ・四万十層群赤石帯 砂岩、粘板岩
中生層秩父帯 チャート、緑石岩
瀬戸川層群 花崗岩、変成岩
- ・駿河湾沖、南海トラフから押され続けて隆起している。
- ・トンネル湧水について
- ・地下水の行方について
- ・重金属を含んだ土壌と処理について
- ・地下水の調査方法について

(2) 大鹿村について

・人口 1000 人足らずの南アルプスに抱かれた静かな村。伝統の大鹿歌舞伎を継承している。中央自動車道松川 IC から 20km ほど山に入る。中央構造線が村の中心を走り、「中央構造線博物館」がある。

小渋ダムに沿った山道は狭く曲がりくねっている。リニア残土運搬のために拡幅工事や法面の補強工事が 4 区間で行われている。平成 30 年、31 年にそれぞれ新しいトンネルも開通している。

・「大鹿村リニア連絡協議会」を開催し、工事の進捗や村民対策などを説明し合意を図りながら進めている。メンバーは JR 東海、施工業者、長野県、大鹿村及び住民 これまで 17 回開催している。

(3) トンネル工事、残土について



村に行く途中、小渋川の河原に残土置き場があった。盛土は静岡工区に残土置き場も大井川岸にこのような形で置かれると思われる。しかし、この盛土の高さは 15、6m 程であるが、大井川燕沢の残土置き場はなんと 65m の計画である。見えている山の頂上位の高さになる。

豪雨になって増水すれば土が削られて崩れていくことも予測される。

除山・釜沢非常口残土置き場

外部からは見えないが、除山斜坑延長1850mのうち7割の掘削が完了している。釜沢地区で地滑り工事があり掘削工事を休止し通路の復旧工事を行っている。トンネル掘削工事は中断している。



「鳶ヶ巣沢環境対策事業」という名称のもと、発生土を盛土して堤を建設。耐震線性、安全性を確保しているとい

残土仮置き場

谷を埋め尽くすほどの相当な量である

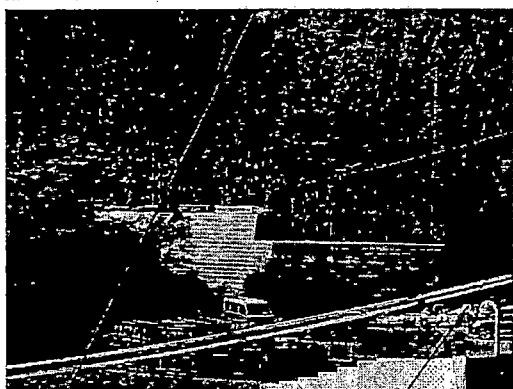

造成工事残土置き場

土を固めて急な傾斜で積み重ねていく。表面をしっかりと覆っていく。この巨大な構造物は今後何かのために使われるのだろうか。

小渋川非常口・変電所建設地

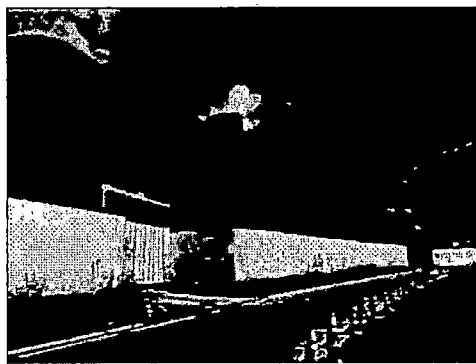

坑口は建屋で覆われているが、先進坑1600mのうち3割の掘削が完了している。発生土に基準値を超える「ホウ素」が確認。トンネル内に仮置き中。

隣には変電所が建設される予定。そのために林道に鉄塔、送電線の建設を進めている。

青木川非常口 作業員宿舎 坑口 建屋の奥が坑口

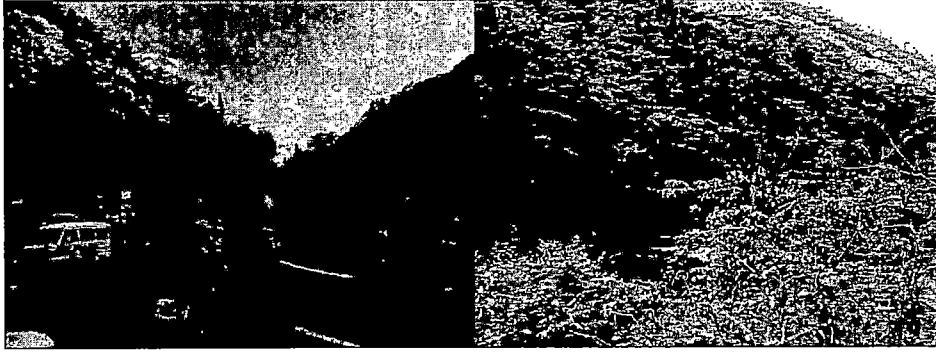

発生土を利用したグラウンド



発生土を利用して JR が建設。夜間照明付き。大鹿村総合グラウンドとして村へ引き渡し済み。村は隣接して屋内運動施設等を建築中。20 億円余を投入している。

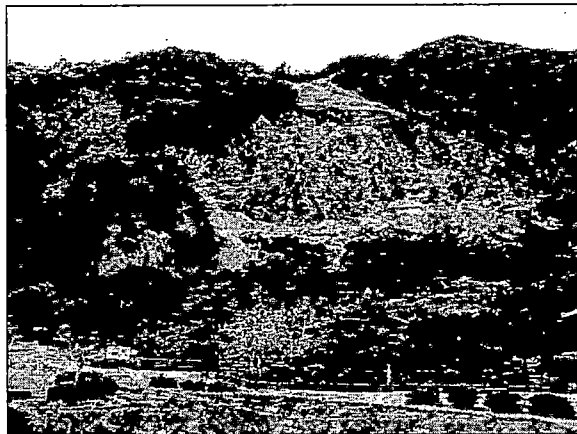

大鹿村は昭和 36 年、大災害が発生して村が土砂に埋まり多くの犠牲者を出す惨事があった。その時の土砂で高台に公園をつくり慰霊もしている。

役場での意見交換



中心になって対応して下さった職員後藤さんたちのご配慮の丁寧な視察をすることができた。しかしながら、こちらからのリニア工事に関する質問にはノーコメントであった。また、長野県職員のリニア工事担当の方も、工事の進捗状況についての質問には、「順調に進んでいると理解している。」環境への影響についての質問には「民間の行っている工事であるので、特に問題なければ県がかかわることはない。」という回答であった。静岡県のリニア工事に対する関り方とのあまりの温度差に唖然とした。

8 課題と考察

(1) 行政の関わり方

- ・長野県を挙げてリニアを誘致した経緯から、あくまでも推進という前提での関わりである。静岡県のように課題に対して県民に寄り添うという姿勢とは異なるように思われた。
- ・リニアに関しては民間の事業という捉え方をしている。事業の進捗状況や工事の内容などには関わらないという姿勢である。

(2) 残土処理について（村内で300万立米見込み）

- ・公共事業であるならすべて計画してからの着工になるが、この場合は事業を進めながら対処するという、ある面、行き当たりばったりの工事に思われた。JR東海としては、初めての新規路線をつくるという工事なので、ノウハウ不足ではないか。
- ・当該地域は、昭和36災害で大きな災害が発生した地域であり、住民には土石流への懸念がある。JR東海が当初予定していた谷を埋めての残土処理には反対があるのは無理ないと思われる。
- ・山あいの村内では平地が少なく置く場所も限られている。急傾斜で硬く固めた残土置き場1箇所。トンネル周辺に仮置き場として積む。また、崩落地の護岸として使用。これらはいつ崩れてもおかしくない状態。仮置き場も満ぱん状態。次の工事が進められない。小渋川沿いに作られた置き場も豪雨の際には削られる可能性がある。
- ・リニア飯田駅工事に伴う宅地造成、売木村の工業団地造成にも使用予定であるが、トラックでの運搬や道路状況に課題。受け入れ合意もついていない。
- ・他村での受け入れも反対があり計画が立っていない。豪雨によって残土が流出すれば、天竜川下流の静岡県にも関係してくる。
- ・残土を利用してJRが補償の一環として村内に造成したグラウンドも、村にとって維持管理が負担になる可能性がある。
- ・ホウ素やアスベストなど基準値を超える有害物質を含んだ残土は、行き先が決まっていないのでトンネル内に仮置き中。土中に有害物質が含まれているかの見極めは専門性が求められる。

(3) 工事の進捗状況について

- ・中央構造線という巨大断層付近の工事は、突発湧水等、予測不能な事態が発生する恐れは大きく、計画通りに進むとは限らないと思われる。現在も地滑りが多発し工事に危険が伴っている。
- ・7月からの豪雨により工事用道路、河川に大きな被害が出ており、復旧に手間がかかっている。
- ・当初の説明に比べて、村内4か所の非常口トンネルの工事はどこも1年か2年半計画より遅れている。工事開始そのものが5年近く遅れた箇所もある。2027年開業に間に合わないのは静岡工区だけではないことが露呈される。
- ・中部電力による送電線工事も当初の予定より1年から2年半遅れている。膨大な電力の供給方策も課題である。

参考

質問に対する河本副議長からの回答

① 工事による水枯れ

A、工事による因果関係が明確な水枯れは今のところ無い。

② 有害残土について

A 蛇紋岩地帯を掘っておりアスベストが含まれているため、トンネル内に仮置き中。またその中に基準値を超えるホウ素が検出されトンネル内に仮置き中。最終的にどこにどう処分されるのか明らかになっていない。

③ 残土置き場の問題（河川への流出や環境破壊など）

A 川沿いに置かれており不安。小渋川非常口の対岸の崩壊地の下に置く計画があるが心配。

残土置き場が不足しているので、補強土壁にしてかなりの急こう配で積んでいる。

④ 残土の計画的処理案は出来ているか。

A 大鹿村で300万立米出るが、決まっているのは60万立米程度。途中の沢を埋める計画で100万立米程度。他の村の受け入れ予定も反対で挫折。アセスの段階で残土の行き先がほとんど決まっていなかったのは、最大の問題点。

⑤ 地元貢献（グラウンド建設、道路拡幅など）における問題点。

A グラウンドは嵩上げ整備、照明まではJRがやってくれたが、それ以外の整備の村負担が大きい。(20億余) 高齢化が高い村で生かされるか？
道路整備は悲願だったのでありがたい。一気に進めている。

⑥ その他、JR 東海の説明不足など信頼を損ねる行為はないか。

A 当初の説明で言ったことがいとも簡単に変更されてしまうことに不信感。
釜沢地区残土仮置き場も3年の約束であったが、どんどん先送り。

- ・ 村内にも反対の看板あり。
- ・ 中部電力は村内に送電線の鉄塔9基を建設予定。
「青木地区送電線工事のためのブナの木伐採の延期・中止を求めます」
の署名活動実施中。牧場を経営する青木さんを中心。
- ・ 村の3、40代の有志が抗議活動中。

整理番号 10-10

決裁	会派代表者	(阿部)	経理責任者	(廣田)	経理担当者	
----	-------	------	-------	------	-------	--

使途項目 サーチャージ 支出証 拠書

780 - 005

(会派名・議員氏名 ふじのくに県民クラブ 田内 浩之)

経費項目	調査研究費・研修費・広聴広報費・要請情報提供費・会議費・資料作成費・資料購入費・事務費・事務所費・人件費		
内 容	自動車リース料 (11月分)		
年 月 日	令和2年10月20日	～ 令和 年 月 日	金 額 25,388 円

目的	政務活動を行うための自動車のリース		
使 途			
政務活動・ 県政との 関連性			
<領収書貼付枠> 月額リース代 57,348 円のうち、自動車重量税などの対象外経費を除いた 50,776 円の 1/2 相当額を請求する。 $50,776 \times 1/2 = 25,388$			
 普通預金 (兼お借入明細) *毎引残高欄部に「-」記号があるときはお借入残高です。 2			
年 月 日	摘 要	お支払金額	お預り金額 差引残高
D 2-10-20	リース料	57,348	10万円リース(カ)

按分の理由 政務活動と私用 で按分	領収書金額(a)	按分率(b)	政務活動費支出額(a×b)
	50,776 円	1/2 50 %	25,388 円

※ 按分による支出がある場合は、領収書等の金額、按分率及び政務活動費の支出額をそれぞれ該当欄に記入すること。

整理番号 10-11

決裁	会派代表者	阿部	経理責任者	廣田	経理担当者	
----	-------	----	-------	----	-------	--

使途項目 サーチャキー 支出証拠書

774 - 003

(会派名・議員氏名 ふじのくに県民クラブ - 田内浩之)

経費項目	調査研究費・研修費・広報費・要請等活動費・会議費・資料作成費・資料購入費・事務費・事務所費・人件費		
内容	時之栖 MTBパーク FUTAGO 複ま		
年月日	令和2年10月22日~令和 年 月 日	金額	8,740 10,080 円

目的	マウンテンバイク コース 複ま
使途	文通費, コース利用料
政務活動・ 県政との 関連性	サイクルスポーツの 聖地づくり

《領収書貼付枠》

別紙 添付

按分の理由	領収書金額(a)	按分率(b)	政務活動費支出額(a×b)
全て政務活動にかかる ものである。	10,080 円	100 %	10,080 円

※ 按分による支出がある場合は、領収書等の金額、按分率及び政務活動費の支出額をそれぞれ該当欄に記入すること。

ご利用ありがとうございます。
利用証明書



料金所(自) 三ヶ日
料金所(至) 富士

20年10月22日
8時50分

通行料金 ¥3,470-
(ETCクレジット)

車種 1

取扱番号
A22010-224651-306522

※通行料金は消費税率10%対象です。
※本利用証明書はETC利用照会サービスで印字されたものです。

ご利用ありがとうございます。
利用証明書



料金所(自) 富士
料金所(至) 裾野

20年10月22日
9時18分

通行料金 ¥910-
(ETCクレジット)

車種 1

取扱番号
A22010-224653-768422

※通行料金は消費税率10%対象です。
※本利用証明書はETC利用照会サービスで印字されたものです。

ご利用ありがとうございます。
利用証明書



料金所(自) 裾野
料金所(至) 富士

20年10月22日
13時45分

通行料金 ¥910-
(ETCクレジット)

車種 1

取扱番号
A22010-224675-876427

※通行料金は消費税率10%対象です。
※本利用証明書はETC利用照会サービスで印字されたものです。

ご利用ありがとうございます。
利用証明書



料金所(自) 富士
料金所(至) 三ヶ日

20年10月22日
15時57分

通行料金 ¥3,470-
(ETCクレジット)

車種 1

取扱番号
A22010-224687-502920

※通行料金は消費税率10%対象です。
※本利用証明書はETC利用照会サービスで印字されたものです。

領 収 証

No. 037381

田内 浩之 様

20年10月22日

金額

¥ 1,320 -

(内消費税額等(10%)120 円)

収入印紙

内 訳

現金	✓
クレジット	
振込	

但、宿泊代・入場料・飲食代・グラウンド代・品代

／ コース： 入会金・月会費(月・月・月)

コース利用料 として上記正に領収いたしました

株式会社 時之栖

(本社)〒412-0033

静岡県御殿場市神ノ七(富士)

電話 0555-87-0700(代)



係印



- 御殿場 ホテル時之栖
- 御殿場高原ホテルBU
- 別 館
- ロッジ/スローハウス
- スポーツセンター
- 気 楽 坊
- 手づくり工房
- 茶 目 / 湯 殿
- 百 笑 の 湯
- オリーブの木
- ほ た る
- 花 の 湯
- 富士宮ホテル
- 天 神 の 湯
- 静 岡 ホ テ ル
- インターランドホテル
- 天 恵
- はまかつフルーツパーク
- 川根温泉ホテル
- もりのくに
- 富士パークレーンズ
- IZU VILLAGE
- 足 柄 S A
- 掛 川 P A
- 駒 門 P A
- ORIZURU
- レストラン CHACHAチャ

御殿場 MTBハブ FUTAGO

整理番号 10-12

決裁	会派代表者	阿部	経理責任者	廣田	経理担当者	
----	-------	----	-------	----	-------	--

使途項目 サーチキー 支出証拠書

774 - 004

(会派名・議員氏名 ふじのくに県民クラブ - 田内浩之)

経費項目	調査研究費・研修費・広聴広報費・要請等活動費・会議費・資料作成費・資料購入費・事務費・事務所費・人件費		
内容	県庁にて調査 R24 10月23日~25日 県外投票 引換 関係者と意 10/26 県立総合病院 控室 126 枚は 南 30,345		
年月日	令和2年10月23日~令和2年10月27日	金額	59,910 円

通工
取付
控室

目的 (該当項目に丸印)	部局事業ヒアリング・地元要望活動・会派内調整打合せ・政務活動資料の整理
使途 (該当項目に丸印)	交通費・宿泊費・駐車料
政務活動・ 県政との 関連性 (該当項目に丸印)	<ul style="list-style-type: none"> 議会・委員会等質問のため、関係部局の事業・主要施策等を確認する。 地元要望に関連する部局の事業内容や取組方針・進捗状況などを確認する。 確認した事業の内容や進捗状況を元に、議会・委員会等の質問に反映する。 議案の審議に必要な情報として、県施策の状況を確認する。 会派内で県施策等に関する検討を行い、意見の調整・集約を行う。
<領収書貼付枠> 別紙のとおり	

按分の理由	領収書金額(a)	按分率(b)	政務活動費支出額(a×b)
全て政務活動にかかるものである。	30,345 円	100 %	30,345 円

※ 按分による支出がある場合は、領収書等の金額、按分率及び政務活動費の支出額をそれぞれ該当欄に記入すること。

決裁	会派代表者	阿部	経理責任者	廣田	経理担当者	
<p>県外調査概要書</p> <p>平成2年11月2日 令和</p> <p>会派名・議員氏名ふじのくに県民クラブ 田内浩之</p>						
目的	<p>① 国交図書館にて調査 ② ミミ OYEにて遊名冊PR ③ ヤマハ 銀座店 訪問</p>					
年月日	R2年 10月23~25日					
場所	東京					
内容	<p>1 行程 10/23 移動のみ 10/24 国交図書館 11/25 ミミ OYE ヤマハ 訪問</p> <p>2 対応者 ② 室谷 邦 ③ ホール 正岡 博</p> <p>3 聴取内容 ① 環境基準計画の ② 次回 遊名冊PRの場をいざなう ③ ふじのくに交流館のホール利用について</p> <p>4 県政への反映 - 環境対策への提言 - 観光振興</p>					

*本概要書は、県外における調査研究活動のために政務活動費を支出した場合に提出する。

ご利用ありがとうございます。
利用証明書



料金所(自) 浜松西
料金所(至) 東京

20年10月23日
21時10分

通行料金 ¥5,830-
(ETCクレジット)

車種 1

取扱番号
A23010-234814-284928

※通行料金は消費税率10%対象です。
※本利用証明書はETC利用照会サービスで印字されたものです。

ご利用ありがとうございます。
利用証明書

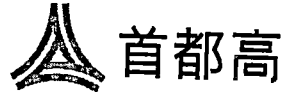

料金所(自) 東名接続
料金所(至) 初台南

20年10月23日
21時15分

通行料金 ¥480-
(ETCクレジット)

車種 1

取扱番号
A23010-234561-447520

※通行料金は消費税率10%対象です。
※本利用証明書はETC利用照会サービスで印字されたものです。

ご利用ありがとうございます。
利用証明書

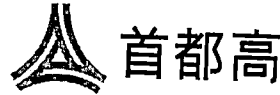

料金所(自) 池尻
料金所(至) 東名接続

20年10月25日
14時35分

通行料金 ¥370-
(ETCクレジット)

車種 1

取扱番号
A25010-254712-632825

※通行料金は消費税率10%対象です。
※本利用証明書はETC利用照会サービスで印字されたものです。

ご利用ありがとうございます。
利用証明書



料金所(自) 東京
料金所(至) 新静岡

20年10月25日
16時26分

割引前料金 ¥4,160-
割引△ ¥940-

通行料金 ¥3,220-
(ETCクレジット)

車種 1

取扱番号
A25010-254973-930520

※通行料金は消費税率10%対象です。
※本利用証明書はETC利用照会サービスで印字されたものです。

ご利用ありがとうございます。
利用証明書



料金所(自) 静岡
料金所(至) 三ヶ日

20年10月27日
15時40分

通行料金 ¥2,580-
(ETCクレジット)

車種 1

取扱番号
A27010-275799-596720

※通行料金は消費税率10%対象です。
※本利用証明書はETC利用照会サービスで印字されたものです。

019

領収書

車室 No.1

入庫時刻 10月25日 10時11分
精算時刻 10月25日 11時27分

受領金額 1800円
2020年10月25日11時28分 発行

ピースパーク南青山3丁目



パーキング・メーター作動手数料

¥300円

20-10-25 12:05
TSUKIJI
NO.0182 0515

東京都徴収事務受託者

新宿国際ビルディング駐車場
TEL 03-3342-2818
B2F事前精算機

領収証

入庫日時 2020年10月23日 21時31分
精算日時 2020年10月25日 09時45分
No.31-000070 券No.11-215498

駐車料金(宿泊車)2泊 3,000円

料金計 3,000円

投入現金 10,000円
釣銭額 7,000円

※ 10月23日、24日の東京都内の

宿泊費は充当しない。

10月25日、26日の静岡市内の

宿泊費(9,633円)は充当する。

0000-3613

2020年10月23日 金曜日

領収証
田内 浩之 様

¥3,132-

(消費税 ¥232)

但し、ハットムクーハン代として
治一郎 大平台本店 TEL 053-485-4750
静岡県浜松市西区大平台3丁目1番1号

*保管上のお願い

財布等で保管蔵く場合、印刷面を内側に折って保管願います。

担当者

領収証No 8355

* 領収証詳細 *

さらめ 鱈蜜ハウム	¥2,900
2個 X 単1,450	¥2,900
小計	¥2,900
8%対象	¥232
8%税	¥232
信言十	¥3,132
(うち消費税	¥232)
決済端末番号	49662-560-84935
伝票番号	00052
支払方法	一括

3613 18時04分

1頁

訪問先 への手土産 (2点)

→ 10/25 シア) OVE , ヤマハ銀座店

御請求明細・領収証

No. 61918

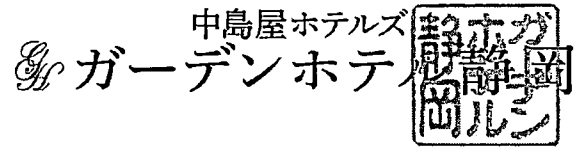

お名前 Name	田内 浩之 様
-------------	---------

〒420-0852 静岡県静岡市葵区紺屋町3-10
 TEL: (054) 205-1110 FAX: (054) 205-1102
<http://www.sn-hotels.com/>

お部屋番号 Room No.	大人	子供	日帰	到着日 Arrival	出発日 Departure	係 Maid
863	1			2020/10/25	2020/10/27	

取引銀行 静岡銀行 呉服町支店 普通 2000588
 (株)中島屋ホテルズ

発行日 2020/10/25 No. 00085598-0000
 Issued RsvNo. 001365853

日付 Date	摘要 Explanation	数量 Q'ty	単価 Price	税率 Rate	ご料金 Charge	お支払 Payment
10/25	1泊朝食付き ==<消費税内税分>== ==利用日合計==	1	7,410 (6,737)	10 10	7,410 (673)	7,410
10/26	1泊朝食付き ==<消費税内税分>== ==利用日合計== ネットポイント	1	7,410 (6,737)	10 10	7,410 (673)	7,410
総合計					14,820	5,187
差引請求額 Balance Due						9,633

税率(Rate)の「※」は軽減税率対象

御署名 Signature _____

領収証

No. 61918

発行日 2020/10/25
 Issued

田内 浩之 様
 2020.10.25
 ¥ 9,633

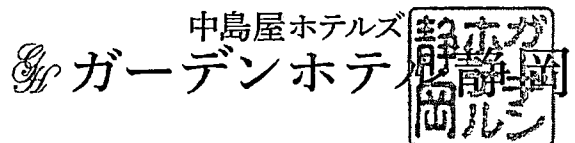

上記の通り、正に領収致しました。

印紙

〒420-0852 静岡県静岡市葵区紺屋町3-15
 TEL: (054) 205-1110 FAX: (054) 205-1102
<http://www.sn-hotels.com/>

(株)中島屋ホテルズ

No. 00085598-0000 RsvNo. 001365853

整理番号 10-13

決裁	会派代表者	(阿部)	経理責任者	(廣田)	経理担当者	
----	-------	------	-------	------	-------	--

使途項目 サーチャキー

780 - 004

支出証拠書 (自動車燃料代)

【 10 月分】 (会派名・議員氏名 ふじのくに県民クラブ・田内浩之)

区分	前回給油(領収書貼付分) A	今回(直近の)給油 B	総走行距離 C=B-A
年月日	年 月 日	2020年 10月 27日	
走行距離	km	km	km

(経費項目別充当額)

経費項目	走行距離(km)	積算方法※	充当額(円)
事務費		円× km / km	12,069

※単価による充当方式 : 単価(円) × 走行距離(km)

※領収書による充当方式

- ・積上げ方式 : 領収書金額(円) × 走行距離(km) / 総走行距離(上記C)(km)
- ・充当限度割合による按分 : 領収書金額(円) × 充当限度割合

《支払証明》上記のとおり支払った(充当した)ことを証明します。 議員氏名 田内浩之 (印)

《領収書貼付枠》

別紙のとおり

按分の理由	領収書金額(a)	按分率(b)	政務活動費支出額(a×b)
政務活動と私用で按分	24,138 円	50 %	12,069 円

※ 按分による支出がある場合は、領収書等の金額、按分率及び政務活動費の支出額をそれぞれ該当欄に記入すること。



(株) 英和エネルギー
セルフ大平台
静岡県浜松市西区
大平台4-2-10
TEL:053-484-0088 SS:31415-11303

クレジットカード売上票

2020年10月23日 18:08 伝票No. 2767
取引通番 5381

クレジットカード 様

一般提携

0210-00 6320
低硫黄軽油 P09 ¥4650
数量 43.06L
単価 @108
(内本体 @75.9 ¥3268)
(内軽油税 @32.1 ¥1382)

合計 ¥4,650

(内税分消費税 ¥297)
承認No. 0000080824
支払方法 一括
クレジットご利用額 ¥4,650
有効期限 XX年XX月 企業コード 0001
端末識別番号 7736410108226
ARCOO ATC01B0 00 VISACREDIT
A0000000031010
2:0000000-0:0000000

お客様控え

係員: 02
処理日付: 2020/10/23 6320-6321
100取引
軽油税に消費税はかかりません。

アンケート回答で
毎月1,000名様に!

**Amazonギフト券
500円分をプレゼント!**

アンケート回答はこちら



*Amazonギフト券の応募は、スマートフォンまたはPCからのみとなります。
http://tellshell.shell.com/jpn



豊通石油販売 (株)
刈谷パーキング下り線
愛知県刈谷市
東境町松ヶ枝61-5
TEL:0566-62-7270 SS:85903-11186

クレジットカード売上票

2020/10/18(日) 08:12 伝票No. 0476
取引通番 3170

クレジットカード 様

提携カード

021000 1097
軽油 P18 ¥7080
数量 55.75L
単価 @127
(内軽油本体 @94.9 ¥5290)
(内軽油税 @32.1 ¥1790)

合計 ¥7,080

(内税分消費税 ¥481)
承認No. 0000081002
支払方法 一括
クレジットご利用額 ¥7,080
有効期限 XX年XX月 2 企業コード 0001
端末識別番号 7736410103517
ARCOO ATC01AB 00 VISACREDIT
A0000000031010
2:0000000-0:0000000
係員: 06
処理日付: 2020/10/18 1097-1098
100取引

ENEOS

納品書(領収書)

2020年10月07日 17:10

売上
VISA カード 様
トク
提携カード
車両番号 実車番
0303-00
軽油* P-04

55.90L *
(114円) ¥6,373
(内軽油本体 ¥4,579)
(内軽油税 32.10円 ¥1,794)
合計 ¥6,373
(消費税10%対象 ¥4,579)
内消費税等 ¥416
クレジット支払
A0000000031010
VISACREDIT
有効期限: XX/XX NC IC
支払方法: 一括払い
承認番号: 0080837

現金でお買上げの場合は領収書にかえさせていただきます。
消費税額表示のない場合は消費税を請求書にて
請求いたします。
消費税は、地方消費税が含まれています。

株式会社リキガハマ 湖西北SS
静岡県 湖西市利木16-1
TEL:053-578-0818 SS-101972
FAX:053-375-02
TEL:053-1842
TEL:053-6484
0017-017 2020/10/07

支払者: 田内浩之

ENEOS

納品書(領収書)

2020年10月27日 18:24

売上
VISA カード 様

トク
提携カード
車両番号 実車番
0216-00

軽油 P12
数量 53.89L
単価 112円 *
(内軽油本体 79.90円 ¥4,306)
(内軽油税 32.10円 ¥1,729)

合計 ¥6,035

(消費税10%対象 ¥4,306)
内消費税等 ¥391)

クレジット支払
A0000000031010
VISACREDIT
有効期限: XX/XX NC IC
支払方法: 一括払い
承認番号: 0082207

現金でお買上げの場合は領収書にかえさせていただきます。
消費税額表示のない場合は消費税を請求書にて
請求いたします。
消費税は、地方消費税が含まれています。

株式会社 ENEOS エンエス
セルフ静岡インターSS
静岡県 静岡市 駿河区
中野新田118-1
TEL:054-203-6123 SS-480476
FAX:054-377-1-04
TEL:053-9323-9325
FAX:053-72162
099EWS S
2020/10/27

整理番号 10-14

決裁	会派代表者	阿部	経理責任者	廣田	経理担当者	
----	-------	----	-------	----	-------	--

使途項目 サーチキー 支出証 拠書

780 - 003

(会派名・議員氏名 ふじのくに県民クラブ 田内 浩之)

経費項目	調査研究費・研修費・広報費・要請陳情活動費・会議費・資料作成費・資料購入費・事務費・事務所費・人件費		
内 容	10月分 事務所 電話代		
年 月 日	令和2年10月28日 ~ 令和 年 月 日	金 額	4,164 円

目的	政務活動用 事務所 電話代
使 途	10月分 電話代
政務活動・ 県政との 関連性	—

《領収書貼付枠》

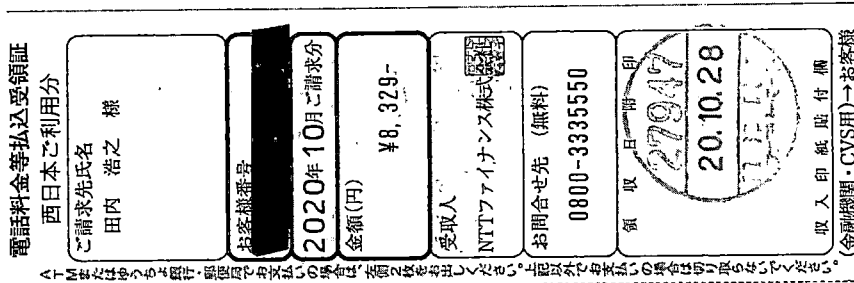

按分の理由	領収書金額(a)	按分率(b)	政務活動費支出額(a×b)
後援会活動にも 使用	8,329 円	1 / 2 50 %	4,164 円

※ 按分による支出がある場合は、領収書等の金額、按分率及び政務活動費の支出額をそれぞれ該当欄に記入すること。

整理番号 10-15

決裁	会派代表者	(阿部)	経理責任者	(廣田)	経理担当者	
----	-------	------	-------	------	-------	--

使途項目 サーチャー 支出証 拠書

781 - 002

(会派名・議員氏名 ふじのくに県民クラブ 田内 浩之)

経費項目	調査研究費・研修費・広聴広報費・要請制情報費・会議費・資料作成費・資料購入費・事務費・ 事務所費 ・人件費		
内容	10月分 事務所電気代		
年月日	令和2年10月28日	～ 令和 年 月 日	金額 1,537 円

目的	政務活動用 事務所電気代
使途	10月分 電気代

政務活動・県政との関連性

振替払込請求書兼受領証 (振込金受領証)(021014)

加入者名 中部電力ミライズ株式会社
 口座記号番号 00100 5 900116
 令和2年10月分ご使用期間 9月14日～10月13日(日程11)

金額 千 百 十 万 千 百 十 円 消費税等相当額(南信) 279 円

ご依頼人氏名 田内浩之事務所 様

お客さま番号・契約種別	容量	ご使用量	上記金額の内訳(円)
従量電灯B	A 30	kWh 114	3074

お支払期日は 11月13日 です。お支払期日を過ぎてお支払いいただいた場合は、遅滞利息(年利10%)を、お支払いの日以降の料金とあわせてご請求いたします。ただし、ご家庭や商店など固定の電気をお使いいただいているお客さまが、お支払期日の翌日から10日目までにお支払いいただいた場合は、遅滞利息を申し受けません。

振込用紙の有効期限は 12月3日 となっております。

中部電力ミライズ株式会社 掛川

0570-048-155 (携帯電話・PHSからもご利用いただけます。)

(ゆうちよ銀行)

20.10.28

按分の理由	領収書金額(a)	按分率(b)	政務活動費支出額(a×b)
後援会活動にも使用	3,074 円	1/2 50 %	1,537 円

※ 按分による支出がある場合は、領収書等の金額、按分率及び政務活動費の支出額をそれぞれ該当欄に記入すること。

431-0431
静岡県 湖西市 鷺津 5267
内田ビル 1Fヒガシ

中部電力ミライズ株式会社

田内浩之事務所 様

担当窓口：カスタマーセンター
030-0861
青森市長島2丁目19-1 青森東京海上日動ビル4F
0120-985-232 (停電・電柱等の電気設備関連)
0120-921-691 (電気・ガスの開始・廃止申込)
0120-921-693 (契約の変更申込)
0570-048-155 (支払期限・方法等の料金関連)
0120-921-697 (上記以外の問い合わせ)

|||||
(L31 009438# 001/002 010045)

電気ご使用量のお知らせ

作成日 令和 2年10月14日

毎度お引立ていただきありがとうございます。

令和 2年10月分

の電気ご使用量を下記のとおりお知らせいたします。

おなまえ 田内浩之事務所 様

お客さま番号	日程	契約種別	契約容量	力率	供給地点特定番号
	11	従量電灯B	30A		0402547760057720000000
検針日	ご使用期間	ご使用日数	記事		
10月14日	9月14日～10月13日	30日			

ご使用量 114 kWh

計器番号	第1計器
当月指示数	2422.7
前月指示数	2308.9
差引	113.8

ご請求予定額 3,074円
(うち消費税等相当額) 279円

[ご請求予定額内訳]

基本料金 858円00銭
電力量料金 1段料金 1,877円31銭
(うち燃料費調整額 -523円26銭)
再エネ発電促進賦課金 339円

燃料費調整単価(税込) -4円59銭/kWh
再エネ発電促進賦課金単価(税込) 2円98銭/kWh

翌月(11月分)のご案内

検針日 11月16日 ご使用期間 10月14日～11月15日
燃料費調整単価(税込) -5円29銭/kWh

[前年同月実績] (ご使用日数14日 契約容量 30A)
ご使用量 67 kWh

整理番号 10-16

決裁	会派代表者	阿部	経理責任者	廣田	経理担当者	
----	-------	----	-------	----	-------	--

使途項目 サーチキー 支出証 拠書

781 - 001

(会派名・議員氏名 ふじのくに県民クラブ 田内 浩之)

経費項目	調査研究費・研修費・広聴広報費・要請陳情活動費・会議費・資料作成費・資料購入費・事務費・事務所費・人件費		
内容	11月分 事務所 家賃		
年月日	令和2年10月28日	～ 令和 年 月 日	金額 35,330 円

目的	事務所賃貸
使途	事務所家賃
政務活動・ 県政との 関連性	政務活動用 事務所 賃賃料

《領収書貼付枠》

70,000 + 660 = 70,660
 (家賃) (振込手数料)

キャッシュサービスご利用控
 毎度ご利用いただきありがとうございます

浜松いわた信用金庫

お取扱日	02-10-28	取扱金額・店番	15030161-0393
カード発行金融機関	店番	口座番号	
お取引金額	7000	お取引金額	¥70,000*
お取引内訳	7000	お取引後残高	*****
振込		振込	*****
手数料	¥660	ページ	*****
時刻	12:49	ページ	*****
		お取引	¥340*

053-575-3105

印紙税申告納付につき浜松西務署承認済

按分の理由 後援会活動にも 使用	領収書金額(a)	按分率(b)	政務活動費支出額(a×b)
	70,660 円	1/2 50 %	35,330 円

※ 按分による支出がある場合は、領収書等の金額、按分率及び政務活動費の支出額をそれぞれ該当欄に記入すること。

整理番号 10-17

決裁	会派代表者	阿部	経理責任者	廣田	経理担当者	
----	-------	----	-------	----	-------	--

使途項目 サーチキー 支出証拠書

774 - 004

(会派名・議員氏名 ふじのくに県民クラブ - 田内浩之)

経費項目	調査研究費・研修費・広報費・要請情報費・会議費・資料作成費・資料購入費・事務費・事務所費・人件費		
内容	県庁にて調査		
年月日	令和2年10月28日~令和2年10月29日	金額	4,817 円

目的 (該当項目に丸印)	部局事業ヒアリング、地元要望活動、会派内調整打合せ・政務活動資料の整理
使途 (該当項目に丸印)	交通費・宿泊費・駐車料 → 10/29の紙を添付
政務活動・ 県政との 関連性 (該当項目に丸印)	<ul style="list-style-type: none"> 議会・委員会等質問のため、関係部局の事業・主要施策等を確認する。 地元要望に関連する部局の事業内容や取組方針・進捗状況などを確認する。 確認した事業の内容や進捗状況を元に、議会・委員会等の質問に反映する。 議案の審議に必要な情報として、県施策の状況を確認する。 会派内で県施策等に関する検討を行い、意見の調整・集約を行う。
<領収書貼付枠> 別紙添付	

28は 29が
早稲
登庁
の元
預

按分の理由	領収書金額(a)	按分率(b)	政務活動費支出額(a×b)
全て政務活動にかかるものである。	4,817 円	100 %	4,817 円

※ 按分による支出がある場合は、領収書等の金額、按分率及び政務活動費の支出額をそれぞれ該当欄に記入すること。

御請求明細・領収証

No. 62026

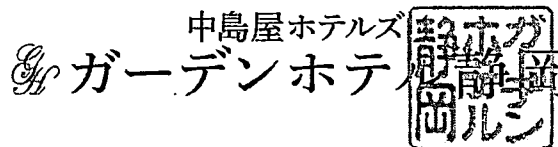

お名前 Name	田内 浩之 様
-------------	---------

〒420-0852 静岡県静岡市葵区紺屋町3-10
 TEL: (054) 205-1110 FAX: (054) 205-1102
<http://www.sn-hotels.com/>

お部屋番号 Room No.	大人	子供	日帰	到着日 Arrival	出発日 Departure	係 Maid
664	1			2020/10/28	2020/10/29	

取引銀行 静岡銀行 呉服町支店 普通 2000588
 (株)中島屋ホテルズ

発行日 2020/10/28 No. 00085831-0000
 Issued RsvNo. 001367127

日付 Date	摘要 Explanation	数量 Q'ty	単価 Price	税率 Rate	ご料金 Charge	お支払 Payment
10/28	1泊朝食付き ==<消費税内税分>== ====利用日合計==== ネットポイント	1	7,410	10	7,410	
			(6,737)	10	(673)	
					7,410	2,593
総合計					7,410	2,593
差引請求額 Balance Due						4,817

税率(Rate)の「※」は軽減税率対象

御署名 Signature _____

領収証

No. 62026

発行日 2020/10/28
 Issued

田内 浩之 様

¥ 4,817

上記の通り、正に領収致しました。

印紙

(株)中島屋ホテルズ

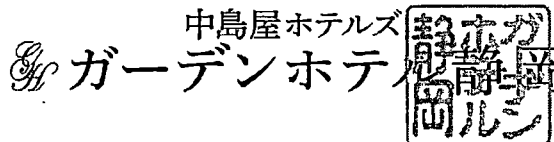

〒420-0852 静岡県静岡市葵区紺屋町3-15
 TEL: (054) 205-1110 FAX: (054) 205-1102
<http://www.sn-hotels.com/>

No. 00085831-0000 RsvNo. 001367127

整理番号 10-18

決裁	会派代表者	阿部	経理責任者	廣田	経理担当者	
----	-------	----	-------	----	-------	--

使途項目 サーチキー 支出証 拠書

778 - 002

(会派名・議員氏名 ふじのくに県民クラブ 田内 浩之)

経費項目	調査研究費・研修費・広聴広報費・要請謝報謝儀費・会議費・資料作成費・資料購入費・事務費・事務研費・人件費		
内容	新聞購読料		
年月日	令和2年10月30日	～令和 年 月 日	金額 3,300 円

目的	県政・社会情勢に関する情報収集
使途	10月分 静岡新聞 購読料
政務活動・ 県政との 関連性	県政等の情報を収集し、政策や質問の参考にする。

《領収書貼付枠》

領収日：令和2年10月30日

領収証

支店 区域 順路 No. 田内浩之 様

01 006 002

※は軽減税率対象です

品名	部数	金額(円)	備考	領収金額(含消費税)
※静岡新聞	1	3,300		3,300 円
10%対象 0 (内消費税 0)				2020 年 10 月分
8%対象 3,300 (内消費税 244)				領収致しました。
				年 月 日

いつもご愛読ありがとうございます。お支払いに便利な口座振替もごさいます。

(有) 佐原新聞 本店 053-576-0351

湖西市鷺津2489-1

フリーダイヤル 0120-49-4341

ご購読ありがとうございます。本証はご保存下さい。金額その他を訂正したものは無効です。

按分の理由	領収書金額(a)	按分率(b)	政務活動費支出額(a×b)
全て政務活動にか かるものである。	3,300 円	100 %	3,300 円

※ 按分による支出がある場合は、領収書等の金額、按分率及び政務活動費の支出額をそれぞれ該当欄に記入すること。

整理番号 10-19

決裁	会派代表者	阿部	経理責任者	廣田	経理担当者	
----	-------	----	-------	----	-------	--

使途項目 サーチキー 支出証拠書

779 - 002

(会派名・議員氏名 ふじのくに県民クラブ - 田内浩之)

経費項目	調査研究費・研修費・広報誌費・要請等活動費・会議費・資料作成費・資料購入費・事務費・事務所費・人件費		
内容	ラジオ 生放送		
年月日	令和2年10月31日~令和	年月日	金額 500 円

目的	県政報告
使途	駐中場代
政務活動・ 県政との 関連性	広報

《領収書貼付枠》

NPC24H
浜松千歳町パーキング

領収証

入車日時 2020年10月31日 16時05分
精算日時 2020年10月31日 17時37分
No.01

駐車料金(一般) 500円
料金計 500円
投入現金 500円
釣銭額 0円

按分の理由	領収書金額(a)	按分率(b)	政務活動費支出額(a×b)
全て政務活動にかかるものである。	500 円	100 %	500 円

※ 按分による支出がある場合は、領収書等の金額、按分率及び政務活動費の支出額をそれぞれ該当欄に記入すること。