

監視指導状況報告書

1 監視指導年月日	平成23年4月11日
2 監視員	[Redacted]
3 業者氏名	[Redacted]
4 所在地	熱海市伊豆山がれき置場
5 立会者	なし

6 現地の状況

[Redacted] (伊豆山造成地D工区)に立入調査を行った。
 廃棄物混じりの残土が搬入されていた。また、廃棄物を見たところ、神奈川県から持ってこられたと思われる物が
 あった。



D工区の私道にダンブ数十台分の
 廃棄物混じりの土砂が置かれてい
 た。

100~130台
 程度

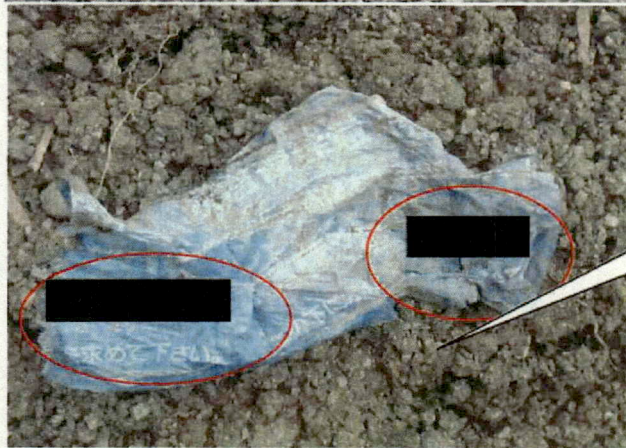

[Redacted]と印字されて
 いるように思う
 と思われる。

◎ 区分

排出事業所	製造業	多量排出事業所		その他
		その他		
	建設業	多量排出事業所		し尿処理施設
		その他		ごみ処 理施設
	特別管理産業廃棄物排出事業所		焼却 埋立 その他	
	下水処理施設			
埋立地を有する事業所		その他処理施設		
	その他		○	
産廃処理業者	収集運搬	特管物以外		◎ 産業廃棄物処理施設
		特管物		許可対象 中間処理施設
	中間処分	特管物以外		最終処分 安定型
		特管物		管理型
	最終処分	特管物以外		遮断型
		特管物		許可対象外 中間処理施設