

様式第1号

立地調査依頼書

令和 3 年 1 月 6 日

静岡県東部農林事務所長 様

住 所
氏 名
電 話

森林法第10条の2の申請の準備にあたり、開発行為に係る森林の立地調査を依頼します。

- 1 所在場所 熱海市伊豆山宇嶽ヶ 外
- 2 開発予定区域の面積
- 3 開発行為の目的
- 4 申請予定者
- 5 申請予定時期 未定
- 6 現在の準備状況 原野
- 7 添付書類
 - (1) 土地の明細表
 - (2) 位置図
 - (3) 区域図 (1/2,500又は5,000)
 - (4) 公図写し

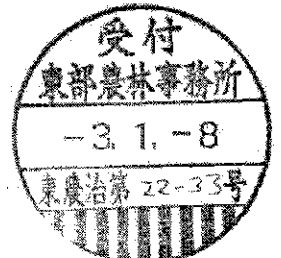

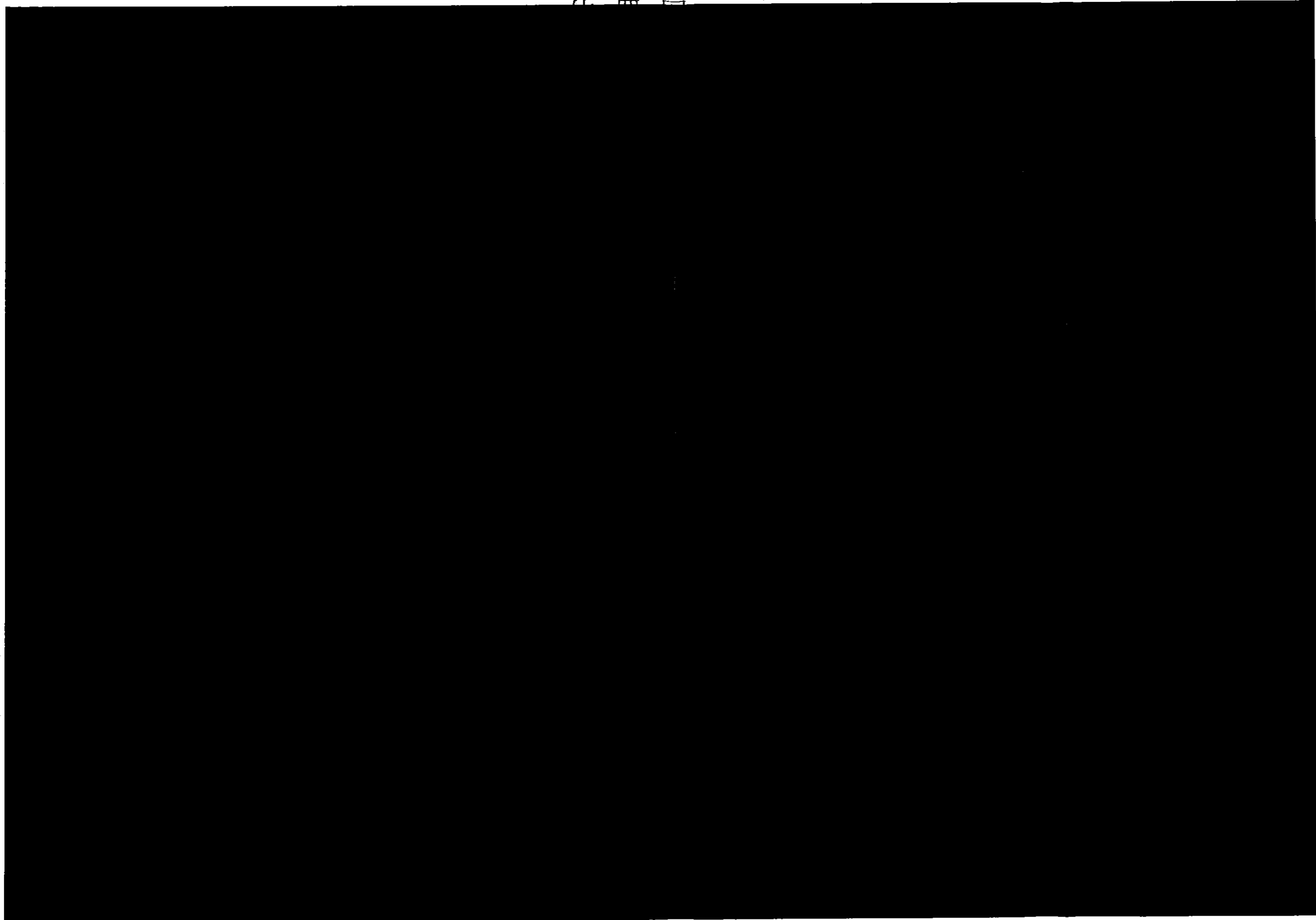

11-11-11

PROJECT	DATE	SCALE	DWG. NO.
---------	------	-------	----------

区域図 S=1:2500

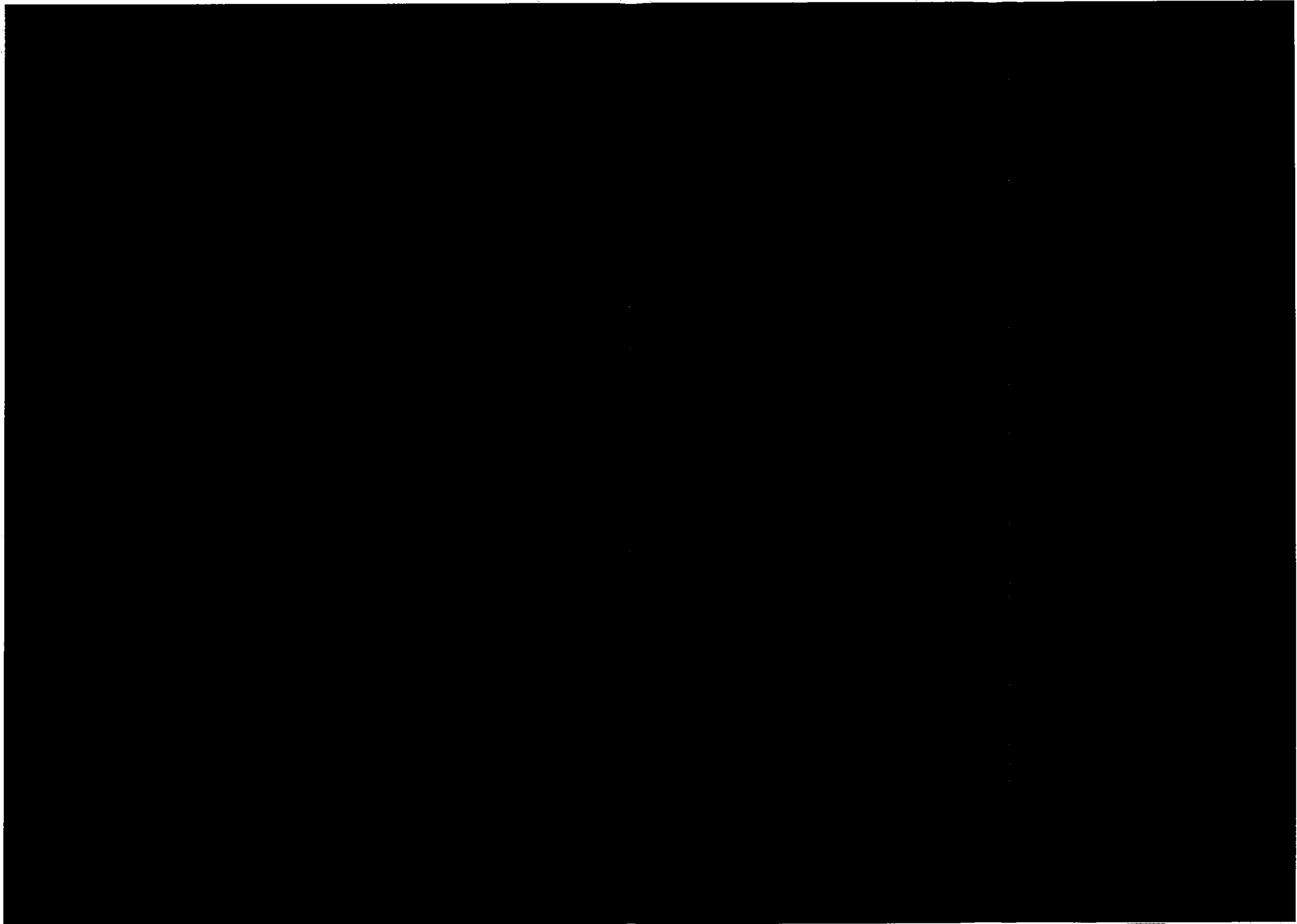

— 調査区域

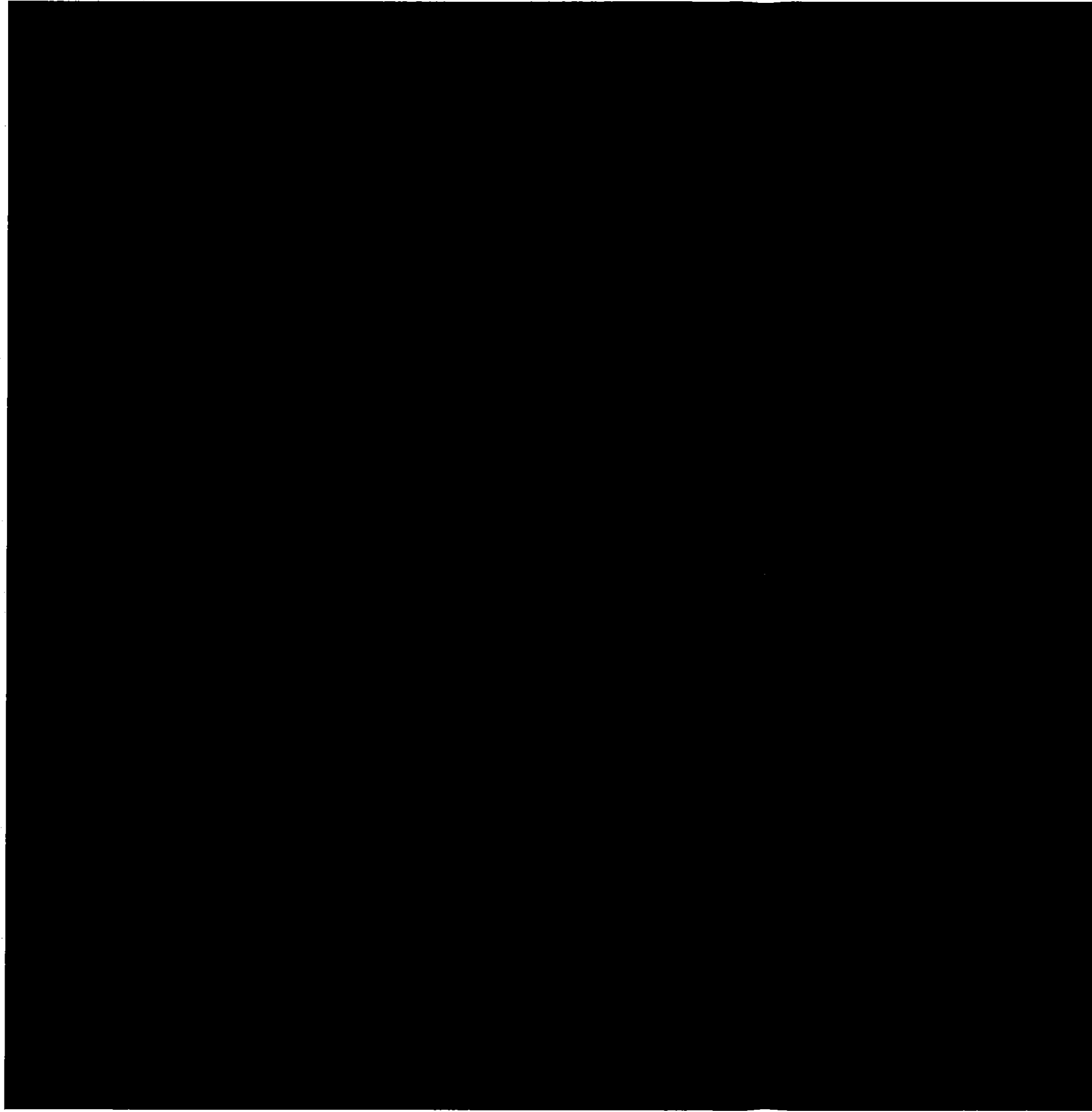

伊豆山
伊豆山
伊豆山

請求部	所在	熱海市伊豆山字嶽ヶ				地番	[Redacted]
出力縮	1/3000	精度分	座標系 番号又は 記号	分類	地図に準ずる図面	種類	旧土地台帳附属地図
作成年月日	付年月日 (原図)		植事項		[Redacted]		