

# 監視指導状況報告書

1 監視指導年月日	平成21年12月18日 15:00～
2 監視員	[REDACTED]
3 業者氏名	[REDACTED]
4 業者住所	[REDACTED]
5 立会者	なし
6 現地の状況	<p>*伊東方面の群発地震による影響の有無を調査した。</p> <p>1 日金</p> <ul style="list-style-type: none"><li>・前回立入時と変化はなし。(写真左が本日、写真右側が11月26日)</li></ul>  <p>2 伊豆山</p> <ul style="list-style-type: none"><li>・前回立入時と変化はなし。(写真左が本日、写真右側が11月6日)</li></ul> 

・残土処分場は、作業を行っていないかった。

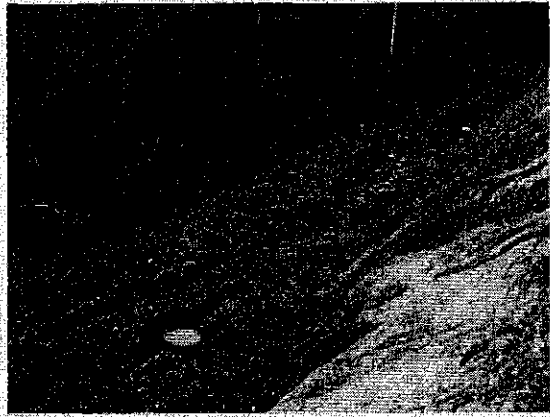

7 指導事項

8 今後の対応

◎ 区分

排出事業所	製造業	多量排出事業所		その他	
		その他			
	建設業	多量排出事業所		し尿処理施設	
		その他		ごみ処理施設	焼却
	特別管理産業廃棄物排出事業所				埋立
	下水処理施設				その他
	埋設地を有する事業所			その他処理施設	
	その他		○		
産廃処理業者	収集運搬	特管物以外		◎産業廃棄物処理施設	
		特管物		許可対象 中間処理施設	
	中間処分	特管物以外		最終処分 安定型	
		特管物		管理型	
	最終処分	特管物以外		遮断型	
		特管物		許可対象外 中間処理施設	