

# 監視指導状況報告書

1 監視指導年月日	平成22年10月25日 18:30~14:30 晴れ
2 監視員	██████、██████、廃棄物リサイクル課 ██████、██████
3 業者氏名	██████████████████
4 業者住所	██████████████████
5 立会者	██████ ██████ (██████) 神奈川県廃棄物指導課 ██████、██████ 神奈川県湘南地域県政総合センター環境調整課 ██████、██████ 神奈川県西湘地域県政総合センター環境課 ██████

## 6 現地の状況

\* 神奈川県との打合せの後、立入調査を行った。

### <現地の状況>

・ ██████川沿いの河川区域において、広大な敷地の中で、自社物と称する各種廃棄物（がれき、伐根、畳、ブラなど）を保管していた。重機類も何台も置かれていた。

### <██████が伊豆山に運んだ混廃様の土砂について>

- ・ 伊豆山の残土処分場の進入路に敷かれた土砂の写真を見せながら ██████のものかどうかを ██████に確認したところ、██████は、██████が ██████の当該立入現場の置場から運んでいったことを認め、持ち出したという土砂の山を案内した。見たところまちがいなく伊豆山と同じものと思われた。
- ・ 土砂の山については、神奈川県湘南地域県政総合センター環境調整課でも廃棄物として撤去指導をしていたものであるとのこと。
- ・ ██████から ██████の伝票の写しをいただくことができた。伝票は全部で13枚。日付はすべて平成22年10月7日付けで、車番は伊豆山で確認したトラックのナンバーも含まれていた。トラックは4台で計13回運搬したと思われる。（別添伝票を参照）

10月7日付けで ██████が ██████に渡した伝票

車輛番号	伝票の枚数	備考
██████	3枚	10/7立入時に残土処分地付近で待機していた車輛
██████████████	4枚	10/7立入時に搬入した車輛
██████	3枚	
██████	3枚	

・ 伊豆山に運んだ物について、██████が撤去した場合、██████を返すことについては、しぶしぶながら ██████の了承を得た。

（以下 ██████のコメント要約）

- ・ 2週間ぐらい前に、██████の担当（██████から使いたいから欲しいと言われたので、ただで持って行ってもらった。どこに持っていったかは知らない。トラック10台ぐらいだった。最初は別のものをもっていったが、粒が小さいとトラックの重みで土に埋まってしまうのでこれがいいと言われた。篩わなくていいのかと訊ねたら、篩わなくていいと言われた。
- ・ （██████がもっていったものは）解体工事からでたもので、通常は篩って鉄筋などを回収する。
- ・ 人が欲しいと言って渡したもののなのだから、それは廃棄物ではない。（これについては、そうした主観的なことで廃棄物が有価物になることはないことを説明した。）
- ・ 運搬費はこちら（██████）が払う。請求はまだ来ていない。通常土砂の運搬費は ██████ ██████ぐらい。██████とは長年の付き合いがある。

7 今後の対応

近いうちに、XXXXXXXXXXへの調査を行い、事実確認を行う。→ 11/8 AM 面会予定

XXXXXXXXXXが運び出したとされる土砂の山。写真①

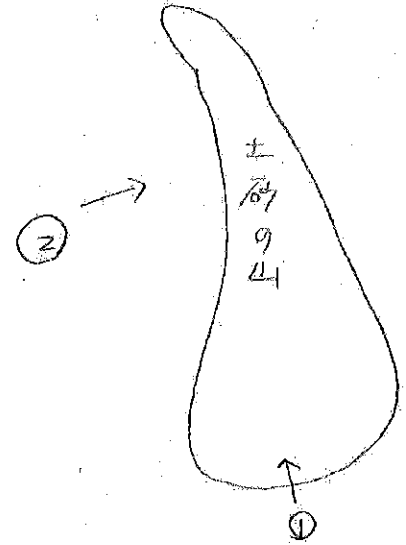

別の角度から撮影 写真②



土砂の山を拡大して撮影。

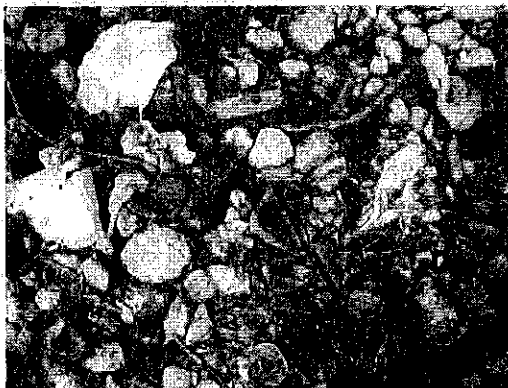

(参考) 10/7 伊豆山

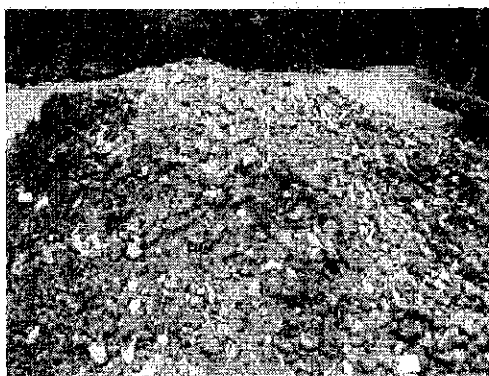

10/8 伊豆山

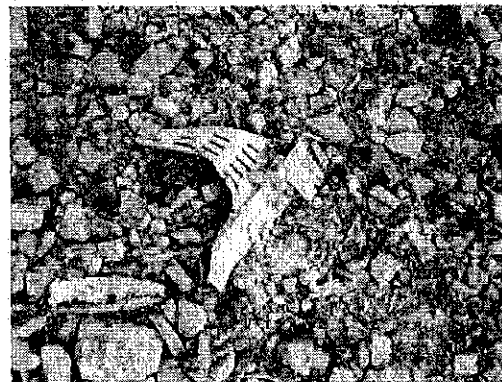

◎ 区 分

排出事業所	製造業	多量排出事業所		その他		
		その他				
	建設業	多量排出事業所		し尿処理施設		
		その他		ごみ処理 施設	焼却	
	特別管理産業廃棄物排出事業所				埋立	
	下水処理施設				その他	
	埋設地を有する事業所			その他処理施設		
その他						
産業処理業者	収集運搬	特管物以外	○	◎産業廃棄物処理施設		
		特管物		許可対象	中間処理施設	
	中間処分	特管物以外		最終処分	安定型	
		特管物			管理型	
	最終処分	特管物以外			遮断型	
		特管物		許可対象外	中間処理施設	

### 納品書

年月日	22年10月7日		
得意先名	[Redacted]		
車番	[Redacted]		
現場名	置場		
回品名	印	回品名	
1	カチ出 (S)	11	[Redacted]
2		12	
3	1 (S)	13	
4		14	
5		15	
6		16	
7		17	
8		18	
9		19	
10		20	

本社  
TEL  
FAX

### 納品書

年月日	22年10月7日		
得意先名	[Redacted]		
車番	[Redacted]		
現場名	置場		
回品名	印	回品名	
1	カチ	11	[Redacted]
2	探針	12	
3	カチ	13	
4		14	
5		15	
6		16	
7		17	
8		18	
9		19	
10		20	

本社  
TEL  
FAX

### 納品書

年月日	22年10月7日		
得意先名	[Redacted]		
車番	[Redacted]		
現場名	置場		
回品名	印	回品名	
1	カチ出 (S)	11	[Redacted]
2		12	
3	1 (S)	13	
4		14	
5		15	
6		16	
7		17	
8		18	
9		19	
10		20	

本社  
TEL  
FAX

### 納品書

年月日	22年10月7日			
得意先名	[REDACTED]			
車番	[REDACTED]			
現場名	置場			
返品名	印	返品名	印	
① 加工機	11	[REDACTED]	[REDACTED]	
2	12			
3	13			
4	14			
5	15			
6	16			
7	17			
8	18			
9	19			
10	20			

本社  
TEL  
FAX

### 納品書

年月日	22年10月7日			
得意先名	[REDACTED]			
車番	[REDACTED]			
現場名	置場			
返品名	印	返品名	印	
① 加工機	11	[REDACTED]	[REDACTED]	
2 搬出	12			
3 加工機	13			
4	14			
5	15			
6	16			
7	17			
8	18			
9	19			
10	20			

本社  
TEL  
FAX

### 納品書

年月日	22年10月7日			
得意先名	[REDACTED]			
車番	[REDACTED]			
現場名	置場			
返品名	印	返品名	印	
① 加工機	11	[REDACTED]	[REDACTED]	
2	12			
3	13			
4	14			
5	15			
6	16			
7	17			
8	18			
9	19			
10	20			

本社  
TEL  
FAX

# 納品書

年月日	2022年10月7日			
得意先名	[Redacted]			
車番	[Redacted]			
現場名	[Redacted]			
回品名	印	回品名	印	
① 1	1	11		
2		12		
3	1	13		
4		14		
5		15		
6		16		
7		17		
8		18		
9		19		
10		20		

本社 TEL: [Redacted]  
FAX: [Redacted]

### 納品書

年月日	22年10月7日	
得意先名	[Redacted]	
車番	[Redacted]	
現場名	置場	
回品名	印	印
①カラス	11	[Redacted]
2	12	[Redacted]
3	13	[Redacted]
4	14	[Redacted]
5	15	[Redacted]
6	16	[Redacted]
7	17	[Redacted]
8	18	[Redacted]
9	19	[Redacted]
10	20	[Redacted]

本社 TEL [Redacted]  
FAX [Redacted]

### 納品書

年月日	22年10月7日	
得意先名	[Redacted]	
車番	[Redacted]	
現場名	置場	
回品名	印	印
①カラス	11	[Redacted]
2	12	[Redacted]
3	13	[Redacted]
4	14	[Redacted]
5	15	[Redacted]
6	16	[Redacted]
7	17	[Redacted]
8	18	[Redacted]
9	19	[Redacted]
10	20	[Redacted]

本社 TEL [Redacted]  
FAX [Redacted]

### 納品書

年月日	22年10月7日	
得意先名	[Redacted]	
車番	[Redacted]	
現場名	置場	
回品名	印	印
①カラス	11	[Redacted]
2	12	[Redacted]
3	13	[Redacted]
4	14	[Redacted]
5	15	[Redacted]
6	16	[Redacted]
7	17	[Redacted]
8	18	[Redacted]
9	19	[Redacted]
10	20	[Redacted]

本社 TEL [Redacted]  
FAX [Redacted]

### 納品書

22

年月日	22年10月7日			
得意先名	[Redacted]			
車番	[Redacted]			
現場名	置場			
回品名	印	回品名	印	
① 加工品		11	[Redacted]	
2		12		
3		13		
4		14		
5		15		
6		16		
7		17		
8		18		
9		19		
10		20		

本社 TEL [Redacted] FAX [Redacted]

### 納品書

年月日	22年10月7日			
得意先名	[Redacted]			
車番	[Redacted]			
現場名	置場			
回品名	印	回品名	印	
① 加工品		11		
2		12		
3		13		
4		14		
5		15		
6		16		
7		17		
8		18		
9		19		
10		20		

本社 TEL [Redacted] FAX [Redacted]

### 納品書

年月日	22年10月7日			
得意先名	[Redacted]			
車番	[Redacted]			
現場名	置場			
回品名	印	回品名	印	
① 加工品		11		
2 搬出		12		
3 大台		13		
4		14		
5		15		
6		16		
7		17		
8		18		
9		19		
10		20		

本社 TEL [Redacted] FAX [Redacted]