

監視指導状況報告書

1 監視指導年月日	平成23年6月27日
2 監視員	[REDACTED]
3 業者氏名	[REDACTED]
4 所在地	熱海市赤井谷 残土置場
5 立会者	なし

6 現地の状況
特に変化なし

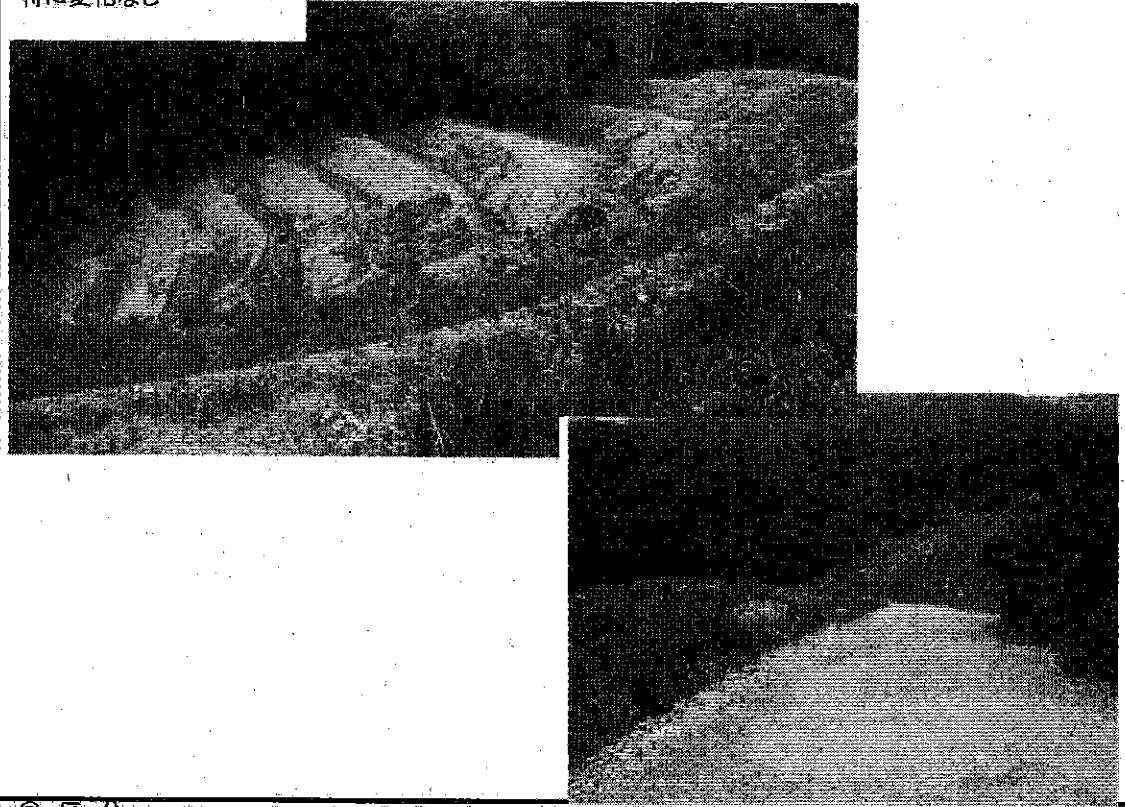

◎ 区分

排出事業所	製造業	多量排出事業所			その他	
		その他				
	建設業	多量排出事業所			し尿処理施設	
		その他			ごみ処 理施設	焼却 埋立 その他
	特別管理産業廃棄物排出事業所					
	下水処理施設					
	埋立地を有する事業所				その他処理施設	
その他			○			
産廃処理業者	収集運搬	特管物以外			◎ 産業廃棄物処理施設	
		特管物			許可対象 中間処理施設	
	中間処分	特管物以外			最終処分 安定型	
		特管物			管理型	
	最終処分	特管物以外			遮断型	
		特管物			許可対象外 中間処理施設	