

# 監視指導状況報告書

1 監視指導年月日	平成 25 年 4 月 16 日(火)
2 監視員	[REDACTED]
3 業者氏名	[REDACTED]
4 業者住所	[REDACTED]
5 立会者	なし (熱海市役所にて)まちづくり課 [REDACTED]

## 6 現場の状況

伊豆山C工区がれき置場の状況を確認するため、立入調査を実施した。

・敷地内は、入口にあるがれき類の山一つ残してあるのみで、周辺は、整地になっていた。

<参考>H25.2.12 立入時

伊豆山がれき置場入口付近

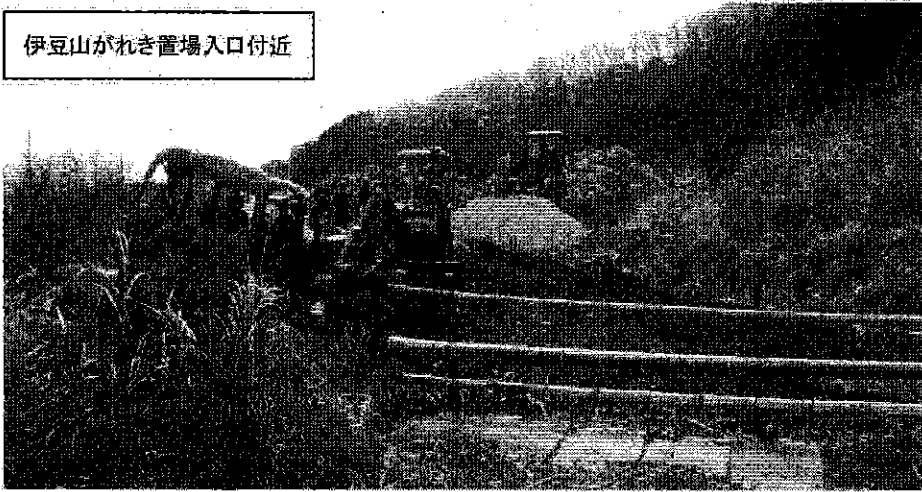

<今回>

伊豆山がれき置き場入り口



奥から

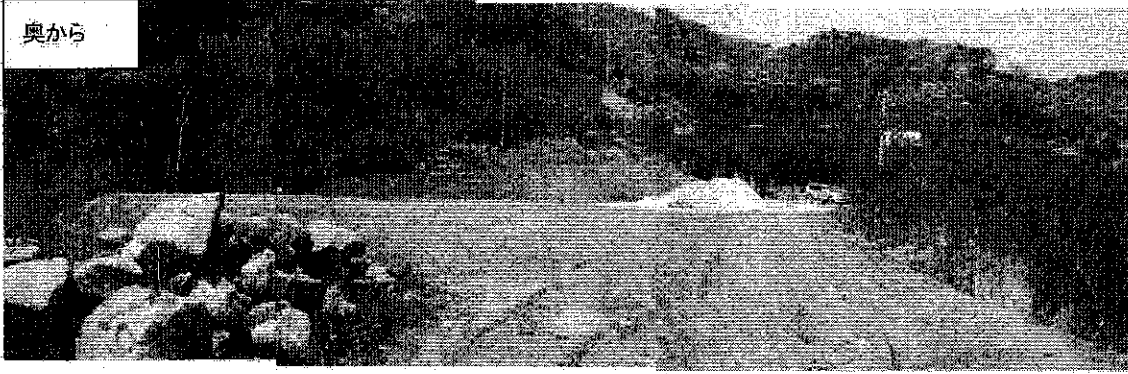

赤井谷入口

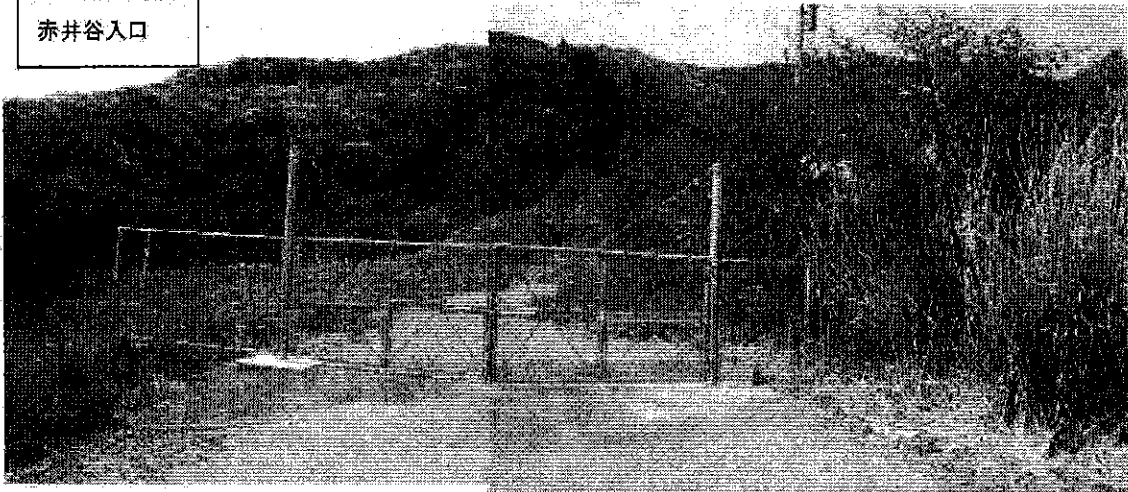

赤井谷

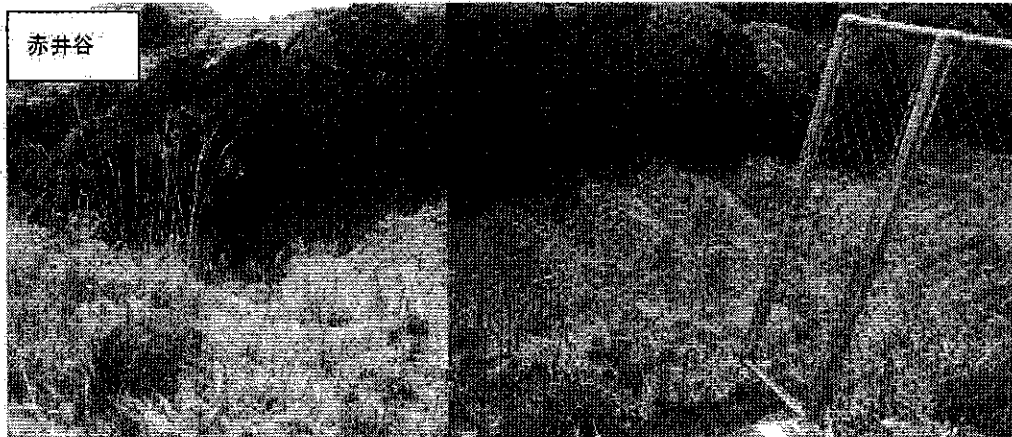

伊豆山 C 工区がれき置場が整地されていたため、どのような経緯により、このような状態になったか、

へ電話をかけたが不在であったため、実際にへ赴いた。しかし、は不在であった。

伊豆山 C 工区がれき置場が整地されていたため、熱海市まちづくり課を訪問し、より以下の話を聞いた。

・伊豆山のがれき類のここ1か月の状況変化や写真があるか聞いたところ、最後に現地へ行ったのは1か月くらい前だった。

その時の現場は、がれき類が山になっていた。写真は撮っていないとのことであった。

<今後の対応>

伊豆山 C 工区がれき置場が整地された経緯等について、関係者から聞き取りをする。

7 指導事項

なし

◎ 区分

排出事業所	製造業	多量排出事業所		その他		
		その他				
	建設業	多量排出事業所		し尿処理施設		
		その他		ごみ処理施設	焼却	
特別管理産業廃棄物排出事業所				理立		
下水処理施設				その他		

	埋設地を有する事業所		その他処理施設	
	その他	○		
産業処理業者	収集運搬	特管物以外	◎産業廃棄物処理施設	
		特管物	許可対象 中間処理施設	
	中間処分	特管物以外	最終処分 安定型	
		特管物	管理型	
	最終処分	特管物以外	遮断型	
		特管物	許可対象外 中間処理施設	