

監視指導状況報告書

| | |
|-----------|---------------------|
| 1 監視指導年月日 | 平成 28 年 1 月 7 日 (木) |
| 2 監視員 | [REDACTED] |
| 3 業者氏名 | [REDACTED] |
| 4 業者住所 | 熱海市伊豆山C工区 |
| 5 立会者 | なし |

6 概要

現場の土砂崩れ等の確認を行うため、現場を訪れた。

<調査結果>

- ・ 廃棄物の状況に変化は認められなかった。
- ・ 現場内には、斜面が崩壊したような形跡は認められなかった。
- ・ 現場は無人の状態であった。
- ・ 赤井谷には植林した樹木が順調に育っている様子であった。

伊豆山現場入口



赤井谷現場

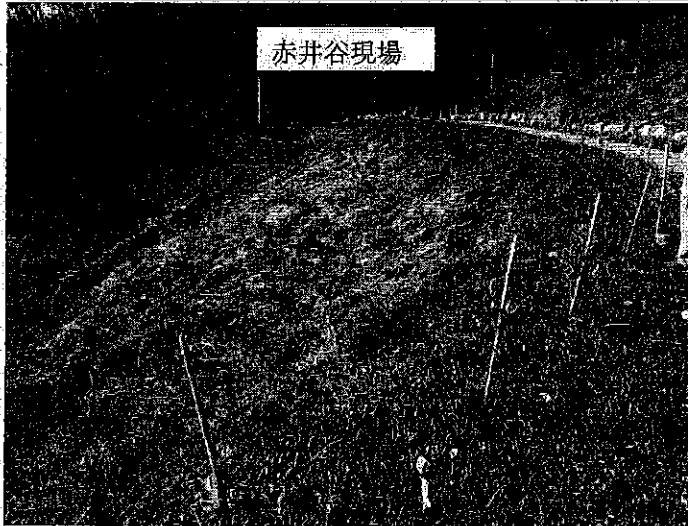

<今後の対応>

- ・ [REDACTED] と面会し、撤去計画書の提出を行うよう指導する。
- ・ 定期的に現場を確認する。

◎ 区分

| | | | | |
|-------|--|--|-----|---|
| 排出事業所 | | | その他 | ○ |
|-------|--|--|-----|---|

