

休日等産業廃棄物不適正処理防止パトロール業務日誌

実施年月日	平成 28 年 8 月 15 日 (月)		
実施個所	[redacted] (熱海市日金町)		
指示番号	東部30	依頼番号	熱海1-1
実施者名	[redacted]		
所轄健康福祉センター名	[賀茂 ・ 東部] 健康福祉センター		

時分 ~ 時分	実施結果 (結果概要、廃棄物の種類、車両番号、行為者の指名、特徴、氏名等)																																																																																																																																																
18:00 ~ 02:00	<p>1、情報要求 (調査内容)</p> <p>[redacted]</p> <p>[redacted]</p> <p>2、監視時間・天気</p> <p>18:00 ~ 19:00 、天気 <曇り></p> <p>3、監視要領</p> <p>パトロール 又は 適地からの定点監視</p> <p>4、収集項目</p> <p>搬入車両の社名 車番、積載物等 過剰保管の確認 廃棄物の種類 黒煙の有無 写真撮影</p> <p>5、監視時間</p> <table border="1" data-bbox="459 1198 1465 1747"> <thead> <tr> <th>時間</th> <th>煙の色</th> <th>煙の量</th> <th>廃棄物種類</th> <th>積載物</th> <th>備考</th> </tr> </thead> <tbody> <tr><td></td><td></td><td></td><td></td><td></td><td></td></tr> <tr><td></td><td></td><td></td><td></td><td></td><td></td></tr> <tr><td></td><td></td><td></td><td></td><td></td><td></td></tr> <tr><td></td><td></td><td></td><td></td><td></td><td></td></tr> <tr><td></td><td></td><td></td><td></td><td></td><td></td></tr> <tr><td></td><td></td><td></td><td></td><td></td><td></td></tr> <tr><td></td><td></td><td></td><td></td><td></td><td></td></tr> <tr><td></td><td></td><td></td><td></td><td></td><td></td></tr> <tr><td></td><td></td><td></td><td></td><td></td><td></td></tr> <tr><td></td><td></td><td></td><td></td><td></td><td></td></tr> <tr><td></td><td></td><td></td><td></td><td></td><td></td></tr> <tr><td></td><td></td><td></td><td></td><td></td><td></td></tr> <tr><td></td><td></td><td></td><td></td><td></td><td></td></tr> <tr><td></td><td></td><td></td><td></td><td></td><td></td></tr> <tr><td></td><td></td><td></td><td></td><td></td><td></td></tr> <tr><td></td><td></td><td></td><td></td><td></td><td></td></tr> <tr><td></td><td></td><td></td><td></td><td></td><td></td></tr> <tr><td></td><td></td><td></td><td></td><td></td><td></td></tr> <tr><td></td><td></td><td></td><td></td><td></td><td></td></tr> <tr><td></td><td></td><td></td><td></td><td></td><td></td></tr> <tr><td></td><td></td><td></td><td></td><td></td><td></td></tr> </tbody> </table> <p>6、結果概要</p> <p>・異状なし。</p> <table border="1" data-bbox="1088 1818 1465 1975"> <tr> <td>開始時</td> <td>153151</td> <td>km</td> </tr> <tr> <td>終了時</td> <td>153299</td> <td>km</td> </tr> <tr> <td>走行距離</td> <td>148</td> <td>km</td> </tr> <tr> <td>使用車両</td> <td>[redacted]</td> <td></td> </tr> </table>	時間	煙の色	煙の量	廃棄物種類	積載物	備考																																																																																																																															開始時	153151	km	終了時	153299	km	走行距離	148	km	使用車両	[redacted]	
時間	煙の色	煙の量	廃棄物種類	積載物	備考																																																																																																																																												
開始時	153151	km																																																																																																																																															
終了時	153299	km																																																																																																																																															
走行距離	148	km																																																																																																																																															
使用車両	[redacted]																																																																																																																																																

*日報は個所ごとに作成する。

休日等産業廃棄物不適正処理防止パトロール業務日誌 (その2)

6、結果概要

平成28年8月15日(月)

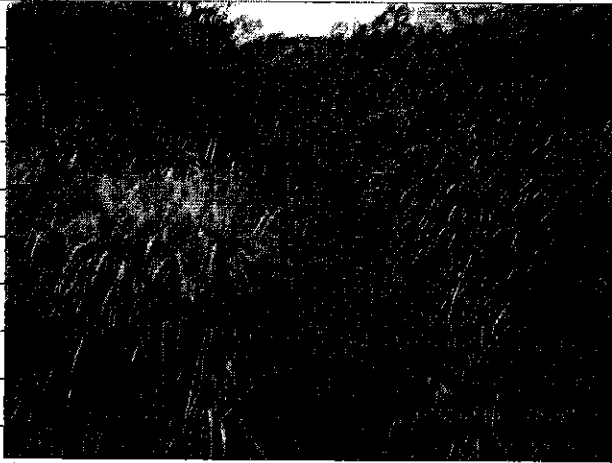

① [REDACTED] (熱海市日金町)



② [REDACTED] (熱海市日金町)

休日等産業廃棄物不適正処理防止パトロール業務日誌

実施年月日	平成 28 年 8 月 15 日 (月)		
実施個所	[熱海市伊豆山]		
指示番号	東部30	依頼番号	熱海1-2
実施者名	[賀茂 ・ 東部] 健康福祉センター		
所轄健康福祉センター名	[賀茂 ・ 東部] 健康福祉センター		

時分 ~ 時分 実施結果
 (結果概要、廃棄物の種類、車両番号、行為者の指名、特徴、氏名等)

18:00 ~ 02:00

1、情報要求(調査内容)
 [黒塗り]

2、監視時間・天気
 19:00 ~ 20:00、天気 < 曇り >

3、監視要領
 パトロール 又は 適地からの定点監視

4、収集項目
 搬入車両の社名 車番、積載物等 過剰保管の確認
 廃棄物の種類 黒煙の有無
 写真撮影

5、監視時間

時間	煙の色	煙の量	廃棄物種類	積載物	備考

6、結果概要
 異状なし。

開始時	153151	km
終了時	153299	km
走行距離	148	km
使用車両	[黒塗り]	

*日報は個所ごとに作成する。

休日等産業廃棄物不適正処理防止パトロール業務日誌 (その2)

6、結果概要

平成28年8月15日(月)

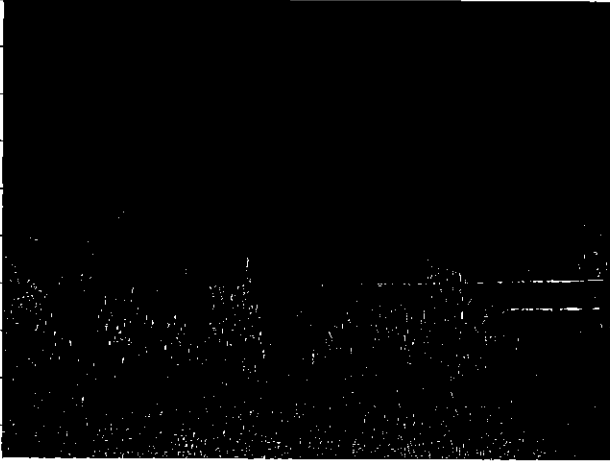

① [Redacted] (熱海市伊豆山)

休日等産業廃棄物不適正処理防止パトロール業務日誌

実施年月日	平成 28 年 8 月 15 日 (月)		
実施個所	[熱海市伊豆山赤井谷残土処分場]		
指示番号	東部30	依頼番号	熱海1-3
実施者名	[賀茂 ・ 東部]		
所轄健康福祉センター名	健康福祉センター		

時分 ~ 時分 実施結果
(結果概要、廃棄物の種類、車両番号、行為者の指名、特徴、氏名等)

18:00 ~ 02:00

1、情報要求 (調査内容)

2、監視時間・天気

20:00 ~ 22:00 天気 曇り

3、監視要領

パトロール 又は 適地からの定点監視

4、収集項目

搬入車両の社名 車番、積載物等 過剰保管の確認
廃棄物の種類 黒煙の有無
写真撮影

5、監視時間

時間	煙の色	煙の量	廃棄物種類	積載物	備考
/					
/					
/					
/					
/					
/					
/					
/					
/					
/					

6、結果概要

- ・ 門は施錠をしいた。
- ・ 動きなし。

開始時	153151	km
終了時	153299	km
走行距離	148	km
使用車両	[番号]	

*日報は個所ごとに作成する。

休日等産業廃棄物不適正処理防止パトロール業務日誌 (その2)

6、結果概要

平成28年8月15日(月)

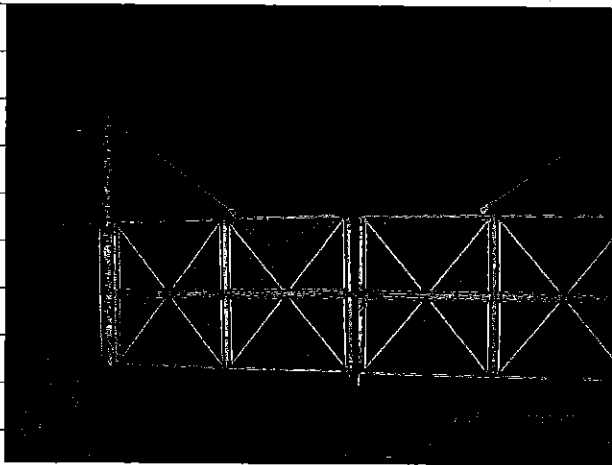

① [Redacted]
(熱海市伊豆山赤井谷残土処分場)