

休日等産業廃棄物不適正処理防止パトロール業務日誌

実施年月日	平成 29 年 12 月 6 日 (水)		
実施個所	[熱海市日金町]		
指示番号	東部68	依頼番号	熱海1-1
実施者名	[賀茂 ・ 東部]		
所轄健康福祉センター名	健康福祉センター		

時 分 ~ 時 分	実施結果 (結果概要、廃棄物の種類、車両番号、行為者の指名、特徴、氏名等)																																																																																																																																																						
15:00 ~ 23:00	<p>1、情報要求 (調査内容)</p> <p>[隠蔽]</p> <p>2、監視時間・天気 15 : 00 ~ 16 : 00 、天気 晴れ</p> <p>3、監視要領 パトロール 又は <u>適地からの定点監視</u></p> <p>4、収集項目 搬入車両の社名 車番、積載物等 過剰保管の確認 廃棄物の種類 黒煙の有無 写真撮影</p> <p>5、監視時間</p> <table border="1"><thead><tr><th>時 間</th><th>煙の色</th><th>煙の量</th><th>廃棄物種類</th><th>積載物</th><th>備 考</th></tr></thead><tbody><tr><td></td><td></td><td></td><td></td><td></td><td></td></tr><tr><td></td><td></td><td></td><td></td><td></td><td></td></tr><tr><td></td><td></td><td></td><td></td><td></td><td></td></tr><tr><td></td><td></td><td></td><td></td><td></td><td></td></tr><tr><td></td><td></td><td></td><td></td><td></td><td></td></tr><tr><td></td><td></td><td></td><td></td><td></td><td></td></tr><tr><td></td><td></td><td></td><td></td><td></td><td></td></tr><tr><td></td><td></td><td></td><td></td><td></td><td></td></tr><tr><td></td><td></td><td></td><td></td><td></td><td></td></tr><tr><td></td><td></td><td></td><td></td><td></td><td></td></tr><tr><td></td><td></td><td></td><td></td><td></td><td></td></tr><tr><td></td><td></td><td></td><td></td><td></td><td></td></tr><tr><td></td><td></td><td></td><td></td><td></td><td></td></tr><tr><td></td><td></td><td></td><td></td><td></td><td></td></tr><tr><td></td><td></td><td></td><td></td><td></td><td></td></tr><tr><td></td><td></td><td></td><td></td><td></td><td></td></tr><tr><td></td><td></td><td></td><td></td><td></td><td></td></tr><tr><td></td><td></td><td></td><td></td><td></td><td></td></tr><tr><td></td><td></td><td></td><td></td><td></td><td></td></tr><tr><td></td><td></td><td></td><td></td><td></td><td></td></tr><tr><td></td><td></td><td></td><td></td><td></td><td></td></tr><tr><td></td><td></td><td></td><td></td><td></td><td></td></tr></tbody></table> <p>6、結果概要 ・異常なし。</p> <table border="1"><tr><td>開始時</td><td>71342</td><td>km</td></tr><tr><td>終了時</td><td>71489</td><td>km</td></tr><tr><td>走行距離</td><td>147</td><td>km</td></tr><tr><td>使用車両</td><td>[隠蔽]</td><td></td></tr></table>	時 間	煙の色	煙の量	廃棄物種類	積載物	備 考																																																																																																																																					開始時	71342	km	終了時	71489	km	走行距離	147	km	使用車両	[隠蔽]	
時 間	煙の色	煙の量	廃棄物種類	積載物	備 考																																																																																																																																																		
開始時	71342	km																																																																																																																																																					
終了時	71489	km																																																																																																																																																					
走行距離	147	km																																																																																																																																																					
使用車両	[隠蔽]																																																																																																																																																						

*日報は個所ごとに作成する。

休日等産業廃棄物不適正処理防止パトロール業務日誌 (その2)

6、結果概要

平成29年12月6日(水)



① [Redacted] (熱海市日金町)



② [Redacted] (熱海市日金町)

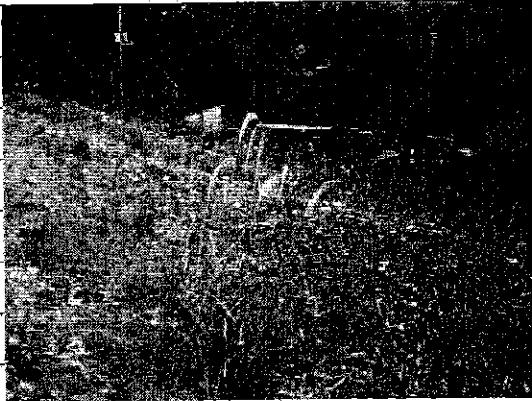

③ [Redacted] (熱海市日金町)



④ [Redacted] (熱海市日金町)

休日等産業廃棄物不適正処理防止パトロール業務日誌

実施年月日	平成 29 年 12 月 6 日 (水)		
実施個所	[賀茂・(東部)] 健康福祉センター		
指示番号	東部68	依頼番号	熱海1-2
実施者名	[賀茂・(東部)]		
所轄健康福祉センター名	[賀茂・(東部)] 健康福祉センター		

時分 ~ 時分	実施結果 (結果概要、廃棄物の種類、車両番号、行為者の指名、特徴、氏名等)																																																																														
15:00 ~ 23:00	<p>1、情報要求 (調査内容)</p> <p>[賀茂・(東部)]</p> <p>2、監視時間・天気 16:00 ~ 18:00、天気 晴れ</p> <p>3、監視要領 パトロール 又は (適地からの定点監視)</p> <p>4、収集項目 搬入車両の社名 車番、積載物等 過剰保管の確認 廃棄物の種類 黒煙の有無 写真撮影</p> <p>5、監視時間</p> <table border="1"> <thead> <tr> <th>時間</th> <th>煙の色</th> <th>煙の量</th> <th>廃棄物種類</th> <th>積載物</th> <th>備考</th> </tr> </thead> <tbody> <tr><td></td><td></td><td></td><td></td><td></td><td></td></tr> <tr><td></td><td></td><td></td><td></td><td></td><td></td></tr> <tr><td></td><td></td><td></td><td></td><td></td><td></td></tr> <tr><td></td><td></td><td></td><td></td><td></td><td></td></tr> <tr><td></td><td></td><td></td><td></td><td></td><td></td></tr> <tr><td></td><td></td><td></td><td></td><td></td><td></td></tr> <tr><td></td><td></td><td></td><td></td><td></td><td></td></tr> <tr><td></td><td></td><td></td><td></td><td></td><td></td></tr> <tr><td></td><td></td><td></td><td></td><td></td><td></td></tr> <tr><td></td><td></td><td></td><td></td><td></td><td></td></tr> </tbody> </table> <p>6、結果概要</p> <ul style="list-style-type: none"> 現場の入口付近や敷地内の雑草を刈り取った。 動きなし <table border="1"> <tr> <td>開始時</td> <td>71342</td> <td>km</td> </tr> <tr> <td>終了時</td> <td>71489</td> <td>km</td> </tr> <tr> <td>走行距離</td> <td>147</td> <td>km</td> </tr> <tr> <td>使用車両</td> <td>[賀茂・(東部)]</td> <td></td> </tr> </table>	時間	煙の色	煙の量	廃棄物種類	積載物	備考																																																													開始時	71342	km	終了時	71489	km	走行距離	147	km	使用車両	[賀茂・(東部)]	
時間	煙の色	煙の量	廃棄物種類	積載物	備考																																																																										
開始時	71342	km																																																																													
終了時	71489	km																																																																													
走行距離	147	km																																																																													
使用車両	[賀茂・(東部)]																																																																														

*日報は個所ごとに作成する。

休日等産業廃棄物不適正処理防止パトロール業務日誌 (その2)

6、結果概要

平成29年12月6日(水)



① [Redacted] (熱海市伊豆山)

休日等産業廃棄物不適正処理防止パトロール業務日誌

実施年月日	平成 29 年 12 月 6 日 (水)		
実施個所	[熱海市伊豆山赤井谷残土処分場]		
指示番号	東部68	依頼番号	熱海1-3
実施者名	[賀茂 東部] 健康福祉センター		

時分 ~ 時分	実施結果 (結果概要、廃棄物の種類、車両番号、行為者の指名、特徴、氏名等)
---------	--

15:00 ~ 23:00	<p>1、情報要求 (調査内容)</p> <p>[隠蔽]</p> <p>2、監視時間・天気 16 : 00 ~ 18 : 00 、天気 晴れ</p> <p>3、監視要領 パトロール 又は 適地からの定点監視</p> <p>4、収集項目 搬入車両の社名 車番、積載物等 過剰保管の確認 廃棄物の種類 黒煙の有無 写真撮影</p> <p>5、監視時間</p>
---------------	---

時間	煙の色	煙の量	廃棄物 種類	積載物	備 考

- 6、結果概要
- ・ 16:00 門は開いていたが、作業者はいない。
 - ・ 16:44 現場奥より軽一台が出てきて作業員2名で施錠をしていた。(現場奥の業者?)
 - ・ その後、動きなし

開始時	71342	km
終了時	71489	km
走行距離	147	km
使用車両	[隠蔽]	

*日報は個所ごとに作成する。

休日等産業廃棄物不適正処理防止パトロール業務日誌 (その2)

6、結果概要

平成29年12月6日(水)



① [Redacted]
(熱海市伊豆山赤井谷残土処分場)



② [Redacted]
(熱海市伊豆山赤井谷残土処分場)