

監視指導状況報告書

1 監視指導年月日	平成30年7月13日(金)
2 監視員	[REDACTED]
3 業者氏名	[REDACTED]
4 業者住所	①熱海市日金町 [REDACTED] 他 ②熱海市伊豆山C工区
5 立会者	なし

<概要>

現場(日金町・伊豆山)の状況を確認するため、定期的な立入検査を行った。

<現場の状況等>

①日金町(廃棄物は撤去済みの現場)

・現場の状況に変化はなく、新たな不法投棄等も行われていなかった。

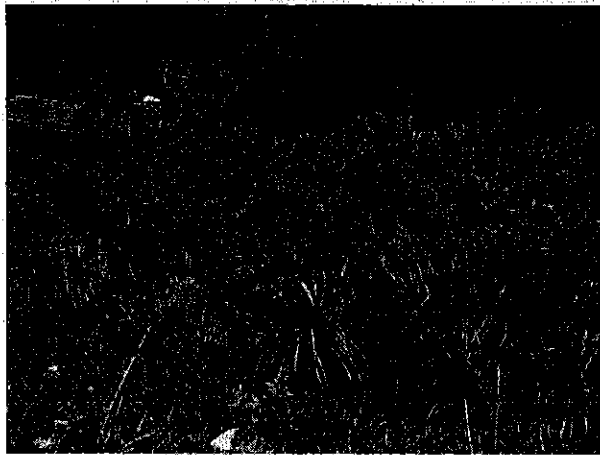
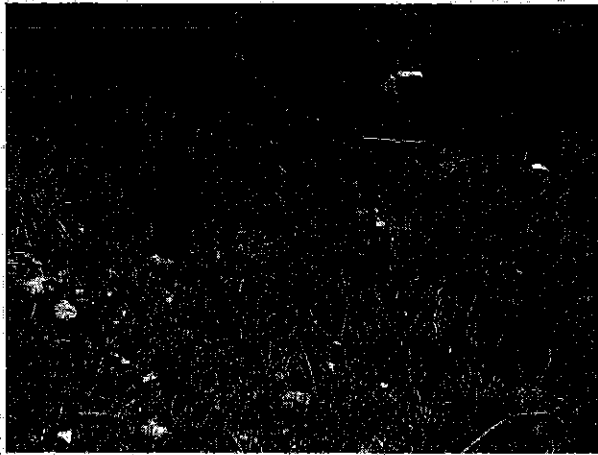
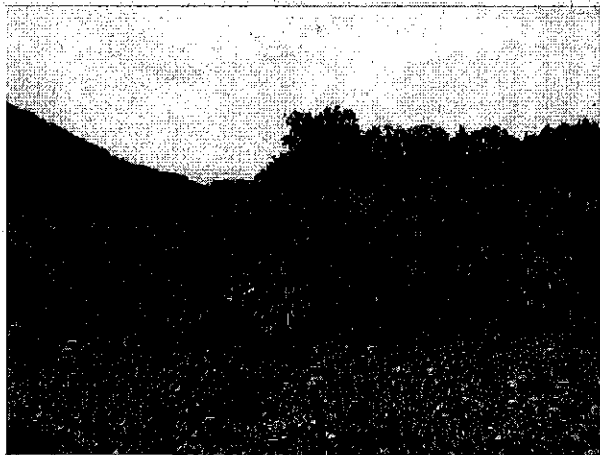
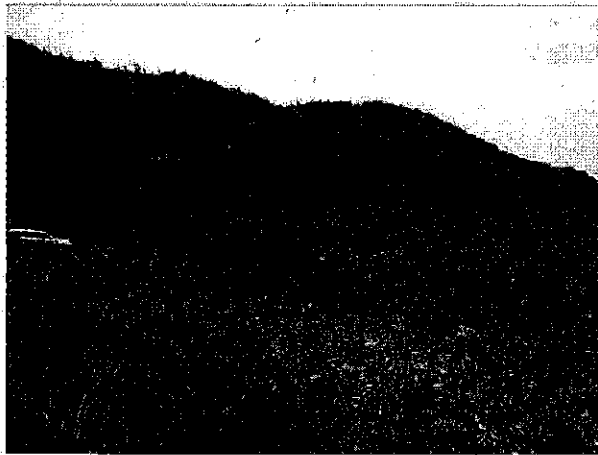
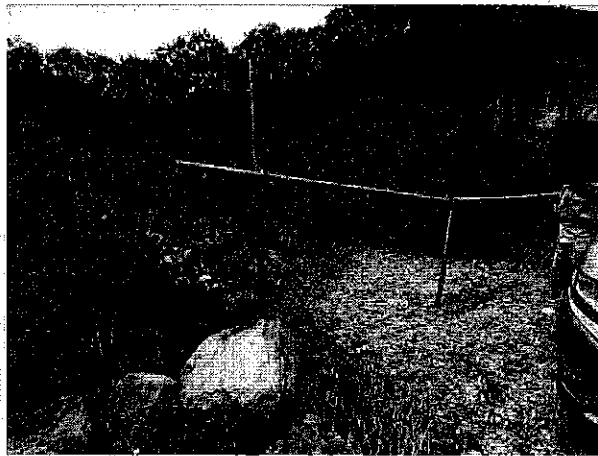

②伊豆山（廃棄物が未撤去の現場）

- ・現場の状況に大きな変化はなかった。

現場入口（上段）



現場（上段）

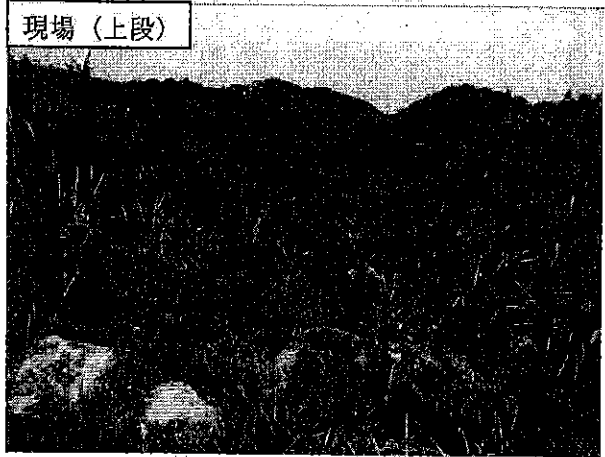

赤井谷現場（中段）



赤井谷現場（下段）



<今後の対応>

- ・定期的に現場を確認する。
- ・伊豆山の [REDACTED] に撤去指導を行う。

◎ 区分

排出事業所				その他	○
-------	--	--	--	-----	---