

休日等産業廃棄物不適正処理防止パトロール業務日誌

実施年月日	令和元年10月5日(土)		
実施箇所	[redacted] (熱海市日金町)		
依頼番号	東部46	指示番号	熱海市1-1
実施者名	[redacted]		
所轄健康福祉センター名	東部健康福祉センター		

時分～時分 10:00～18:00

実施結果  
(結果概要、廃棄物の種類、車両番号、行為者の指名、特徴、氏名等)

1、情報要求(調査内容)  
[redacted]

2、監視時間(天気)  
17:00～18:00 (晴れ)

3、監視要領  
パトロール 又は 適地からの定点監視

4、収集項目  
搬入車両の社名 車番、積載物等 過剰保管の確認  
廃棄物の種類 黒煙の有無  
写真撮影

5、監視時間

時間	煙の色	煙の量	廃棄物種類	積載物	備考

6、結果概要  
・雑草が伸び、茂っている。動きなし。

開始時	120394	km
終了時	120459	km
走行距離	165	km
使用車両	[redacted]	

\*日報は個所ごとに作成する。

休日等産業廃棄物不適正処理防止パトロール業務日誌 (その2)

6、結果概要

令和元年10月5日(土)



① [Redacted] (熱海市日金町)

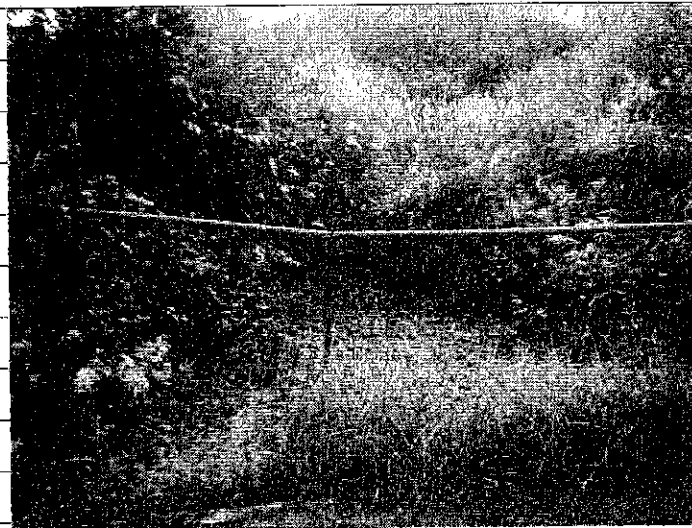

② [Redacted] (熱海市日金町)

休日等産業廃棄物不適正処理防止パトロール業務日誌

実施年月日	令和元年10月5日(土)		
実施個所	[redacted] (熱海市伊豆山)		
依頼番号	東部46	指示番号	熱海市1-2
実施者名	[redacted]		
所轄健康福祉センター名	東部健康福祉センター		

時分～時分	実施結果 (結果概要、廃棄物の種類、車両番号、行為者の指名、特徴、氏名等)
	10:00～18:00

1、情報要求(調査内容)  
[redacted]

2、監視時間(天気)  
15:00～16:00 (晴れ)

3、監視要領  
パトロール 又は 適地からの定点監視

4、収集項目  
搬入車両の社名 車番、積載物等 過剰保管の確認  
廃棄物の種類 黒煙の有無  
写真撮影

5、監視時間

時間	煙の色	煙の量	廃棄物種類	積載物	備者

6、結果概要  
・現場の雑草が伸びてきた。動きなし。

開始時	120394	km
終了時	120459	km
走行距離	165	km
使用車両	[redacted]	

\*日報は個所ごとに作成する。

休日等産業廃棄物不適正処理防止パトロール業務日誌 (その2)

6、結果概要

令和元年10月5日(土)

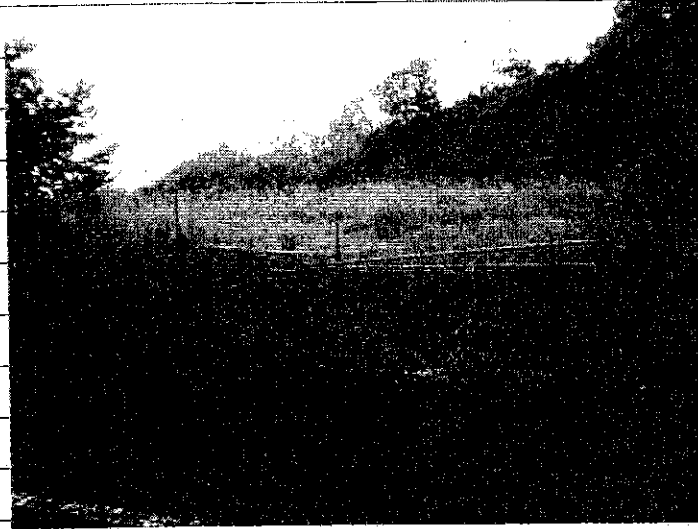

①( [REDACTED] ) (熱海市伊豆山)



②( [REDACTED] ) (熱海市伊豆山)

休日等産業廃棄物不適正処理防止パトロール業務日誌

実施年月日	令和元年10月5日(土)		
実施箇所	熱海市伊豆山赤井谷残土処分場		
依頼番号	東部46	指示番号	熱海市1-3
実施者名	[Redacted]		
所轄健康福祉センター名	東部健康福祉センター		

時分 ~ 時分	実施結果 (結果概要、廃棄物の種類、車両番号、行為者の指名、特徴、氏名等)
	10:00 ~ 18:00

1、情報要求 (調査内容)  
[Redacted]

2、監視時間 (天気)  
16:00 ~ 17:00 (晴れ)

3、監視要領  
パトロール 又は 適地からの定点監視

4、収集項目  
搬入車両の社名 車番、積載物等 過剰保管の確認  
廃棄物の種類 黒煙の有無  
写真撮影

5、監視時間

時間	煙の色	煙の量	廃棄物種類	積載物	備考
/					

6、結果概要  
・門は施錠され、現場に変化なし。動きなし。

開始時	120394	km
終了時	120459	km
走行距離	165	km
使用車両	[Redacted]	

\*日報は個所ごとに作成する。

休日等産業廃棄物不適正処理防止パトロール業務日誌 (その2)

6、結果概要

令和元年10月5日(土)

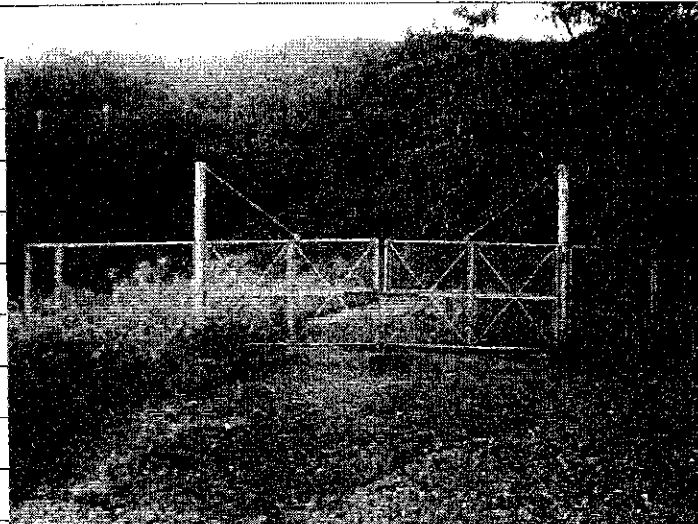

① [Redacted]  
(熱海市伊豆山赤井谷残土処分場)



② [Redacted]  
(熱海市伊豆山赤井谷残土処分場)